

機關編號
20-201

中華民國 109 年度

## 高雄市總預算

高雄市政府交通局車輛行車事故鑑定委員會

高雄市政府交通局車輛行車事故鑑定委員會 編

主辦會計人員

機關長官

# 高雄市政府交通局車輛行車事故鑑定委員會

## 目 次

中 華 民 國 109 年 度

甲、預算總說明	第 1 頁至第 3 頁
乙、主要表	
1. 歲入來源別預算表	第 4 頁至第 4 頁
2. 歲出機關別預算表	第 5 頁至第 5 頁
丙、附屬表	
1. 歲入項目說明提要與預算明細表	第 6 頁至第 7 頁
2. 歲出計畫說明提要與各項費用明細表	第 8 頁至第 11 頁
3. 各項費用彙計表	第 12 頁至第 12 頁
4. 歲出一級用途別科目分析表	第 13 頁至第 13 頁
5. 資本支出分析表	第 14 頁至第 14 頁
6. 人事費彙計表	第 15 頁至第 15 頁
7. 約聘僱人員費用分析表	第 16 頁至第 16 頁
8. 歲出按職能及經濟性綜合分類表	第 17 頁至第 18 頁

# 高雄市政府交通局車輛行車事故鑑定委員會

## 預算總說明

中華民國 109 年度

### 壹、現行法定職掌

- 一、關於行車事故現場之勘查事項。
- 二、關於行車事證之蒐集分析及鑑定事項。
- 三、關於鑑定意見書之製作事項。
- 四、關於車輛行車事故案覆議資料提供事項。
- 五、其他有關事項。

### 貳、前年度及上年度已過期間計畫實施及預算執行情形：

#### 一、前年度計畫實施成果及決算辦理概況：

- (一) 歲入部分：前年度歲入預算數 721 萬 1 千元，決算數 739 萬元，超收數 17 萬 9 千元，執行率為 102.48%。
- (二) 歲出部分：前年度歲出預算數 1,032 萬元，決算數 942 萬 2 千元，賸餘數 89 萬 8 千元，執行率為 91.3%。

#### 二、上年度已過期間計畫實施及預算執行情形：

- (一) 歲入部分：上年度歲入預算數 747 萬 8 千元，截至 108 年 6 月底止實收累計數為 468 萬 2 千元，其餘預計可按計畫完成。
- (二) 歲出部分：上年度歲出預算數 1,092 萬 7 千元，截至 108 年 6 月底實支累計數為 587 萬 1 千元，其餘預計可按計畫完成。

### 參、本年度施政（業務及工作）計畫重點及預算提要：

#### 一、本年度計畫重點及預算績效：

- (一) 確立公正，超然立場，提高服務品質，以昭大眾信任。
- (二) 增強行車事故鑑定業務，發揮組織功能，提高工作效率。
- (三) 健全行政制度，縮短作業流程。
- (四) 加強道路交通安全宣導，藉收疏減鑑定案件之案源。

#### 二、本年度預算提要及成本估計：

##### (一) 歲入預算數：

1. 特別統籌：行政院核定補助中央統籌分配稅 177 萬 2 千元。
2. 審查費：每件 3,000 元，本年度編列 570 萬 6 千元。

##### (二) 歲出預算數：

交通行政預算共計 1,113 萬 2 千元，占本會歲出 100%，本項計畫包括人事費 844 萬 8 千元，業務費 261 萬 3 千元，獎補助費 2 萬 4 千元，設備及投資 4 萬 7 千元。

高雄市政府交通局車輛行車事故鑑定委員會

預算總說明

中華民國 109 年度

組織系統圖

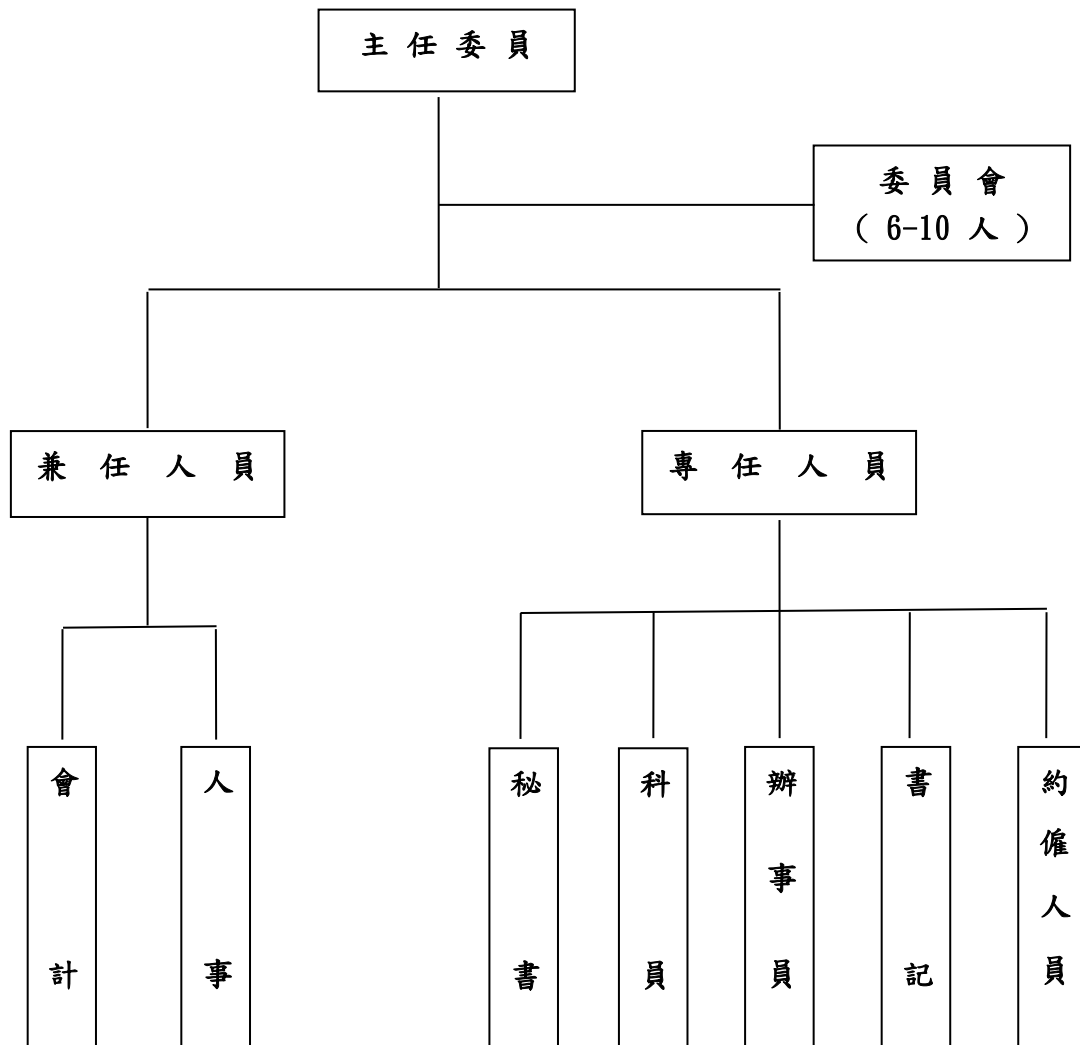

# 高雄市政府交通局車輛行車事故鑑定委員會

## 預算總說明

中華民國109年度

員額編制表

類別	法定編制員額	本年度預算員額	上年度預算員額	與上年度預算員額比較增減
民意代表	0	0	0	0
職員	6	6	6	0
警員	0	0	0	0
消防人員	0	0	0	0
技工	1	1	1	0
駕駛	1	0	0	0
工友	2	1	1	0

# 高雄市政府交通局車輛行車事故鑑定委員會

## 歲入來源別預算表

中華民國109年度

單位：新臺幣千元

科 目				本年度 預算數	上年度 預算數	前年度 決算數	本年度與 上年度比較	說明	
款	項	目	節						名稱及編號
				合 計	7,478	7,478	7,390	-	
				經常門合計	7,478	7,478	7,390	-	
01				01000000000 稅課收入	1,772	1,772	1,772	-	
	013			01202010000 高雄市政府交通局 車輛行車事故鑑定 委員會	1,772	1,772	1,772	-	
		01		01202011700 統籌分配稅	1,772	1,772	1,772	-	
			01	01202011702 特別統籌	1,772	1,772	1,772	-	- 行政院主計總處核定補助 辦理車輛行車事故鑑定業 務。
03				05000000000 規費收入	5,706	5,706	5,582	-	
	087			05202010000 高雄市政府交通局 車輛行車事故鑑定 委員會	5,706	5,706	5,582	-	
		01		05202010100 行政規費收入	5,706	5,706	5,582	-	
			01	05202010101 審查費	5,706	5,706	5,582	-	- 車輛行車事故鑑定規費。
08				12000000000 其他收入	-	-	36	-	
	095			12202010000 高雄市政府交通局 車輛行車事故鑑定 委員會	-	-	36	-	
		01		12202010200 雜項收入	-	-	36	-	
			01	12202010210 其他雜項收入	-	-	36	-	

高雄市政府交通局車輛行車事故鑑定委員會

歲出機關別預算表

經資門併計

中華民國109年度

單位：新臺幣千元

科 目				本年度 預算數	上年度 預算數	前年度 決算數	本年度與 上年度比較	說 明	
款	項	目	節						名稱及編號
19				0020000000 高雄市政府交通局主 管	11,132	10,927	9,422	205	
	002			0020201000 高雄市政府交通局 車輛行車事故鑑定 委員會	11,132	10,927	9,422	205	
		01		58202011000 交通行政	11,132	10,927	9,422	205	
			01	58202011001 車輛行車事故 鑑定業務	11,132	10,927	9,422	205	本年度預算數之內容與上年度之比較如下： 1.人員維持費8,448千元，較上年度伸算增列調整待遇等經費22千元。 2.基本行政工作維持費2,684千元，較上年度增列一般事務支出及購置筆記型電腦183千元。

# 高雄市政府交通局車輛行車事故鑑定委員會

## 歲入項目說明提要與預算明細表

經常門

中華民國109年度

單位：新臺幣元

統籌分配稅—特別統籌

統籌分配稅—特別統籌

來源別子目及細目與編號	01202011702 統籌分配稅-特別統籌	承辦單位	車輛行車事故鑑定委員會	預算金額	1,772千元
-------------	---------------------------	------	-------------	------	---------

歲入項目說明	<p>一、項目內容： 辦理車輛行車事故鑑定業務。</p> <p>二、法令依據： 依中央統籌分配稅款分配辦法第12條及財政收支劃分法第16-1條。</p>
--------	------------------------------------------------------------------------------

科目名稱及編號	單位	數量	單價	預算數	說明及收入依據
合計				1,772,000	
01202011702 特別統籌	年	1	1,772,000	1,772,000	行政院主計總處108年4月1日主預經字第1080004760B號函核定辦理車輛行車事故鑑定業務。



# 高雄市政府交通局車輛行車事故鑑定委員會

## 歲入項目說明提要與預算明細表

經常門

中華民國109年度

單位：新臺幣元

行政規費收入—審查費

來源別子目及細目與編號	05202010101 行政規費收入-審查費	承辦單位	車輛行車事故鑑定委員會	預算金額	5,706千元
-------------	---------------------------	------	-------------	------	---------

行政規費收入—審查費

歲入項目說明	<p>一、項目內容： 車輛行車事故鑑定規費。</p> <p>二、法令依據： 依據規費法第7條之規定制定之「高雄市車輛行車事故鑑定及覆議收費辦法」。</p>
--------	-------------------------------------------------------------------------------

科目名稱及編號	單位	數量	單價	預算數	說明及收入依據
合計				5,706,000	
05202010101 審查費	件	1,902	3,000	5,706,000	車輛行車事故鑑定規費。

# 高雄市政府交通局車輛行車事故鑑定委員會

## 歲出計畫說明提要與各項費用明細表

中華民國109年度

單位：新臺幣元

交通行政—車輛行車事故鑑定業務	業務計畫及工作計畫名稱與編號	58202011001 交通行政-車輛行車事故鑑定業務	承辦單位	車輛行車事故鑑定委員會	預算金額	11,132千元
歲出計畫說明	<p>一、計畫內容：</p> <p>1.本項預算係運用交通部分配汽車燃料使用費道路交通安全經費及中央統籌分配稅。</p> <p>2.辦理車輛行車事故鑑定，依據事實、證據與法規，對車禍發生之過程背景加以探討、鑑定之高度技術性的工作。</p> <p>3.適切地運用科學的方法收集現場實證及輔助資料，就學理觀點研判事故發生的原因，描述該事件於撞擊前後及撞擊時的各種狀態，並考慮當事人主客觀因素與法規，以對事故關係人間之責任歸屬作一分析與認定。</p> <p>二、預期成果： 使本會業務順利完成。</p>					
用途別科目		單位	數量	單價	預算數	說 明
合計					11,132,000	市款9,360,000元，收支併列1,772,000元
1000 人事費					8,448,000	市款7,448,000元，收支併列1,000,000元
1015 法定編制人員待遇		年	1	4,387,000	4,387,000	職員薪津(詳人事費彙計表)。
1020 約聘僱人員待遇		年	1	838,000	838,000	約僱人員2人薪津。
1025 技工及工友待遇		年	1	798,000	798,000	技工及工友薪津(詳人事費彙計表)。
1030 獎金		年	1	472,300	472,300	考績獎金(詳人事費彙計表)。
		年	1	700,952	700,952	年終獎金(詳人事費彙計表)。
		年	1	104,748	104,748	約僱人員2人年終獎金。
1035 其他給與		年	1	32,000	32,000	約僱人員休假旅遊補助費。

高雄市政府交通局車輛行車事故鑑定委員會

歲出計畫說明提要與各項費用明細表

中華民國109年度

單位：新臺幣元

用途別科目	單位	數量	單價	預算數	說明
1040 加班值班費	年	1	128,000	128,000	休假旅遊補助(詳人事費彙計表)。
				244,000	
1050 退休離職儲金	年	1	17,000	17,000	急辦業務加班。
	年	1	227,000	227,000	不休假加班費(詳人事費彙計表)。
1055 保險				53,000	
	年	1	53,000	53,000	約僱人員離職儲金。
2000 業務費	年	1	303,032	303,032	員工健保保險費(詳人事費彙計表)。
	年	1	47,206	47,206	約僱人員健保保險費。
	年	1	140,208	140,208	員工公保保險費(詳人事費彙計表)。
	年	1	130,760	130,760	員工勞保保險費(詳人事費彙計表)。
	年	1	68,794	68,794	約僱人員勞保保險費。
				2,613,000	市款1,841,000元，收支併列772,000元
	2006 水電費			160,000	
		年	1	10,000	10,000
	年	1	150,000	150,000	電費分攤款。
2009 通訊費				390,000	
	年	1	100,000	100,000	電話、網路費。
2018 資訊服務費	年	1	290,000	290,000	公務用郵資寄發鑑定通知單、鑑定書等。
	年	1	20,000	20,000	網頁維護製作。
2021 其他業務租金				113,400	
	年	1	113,400	113,400	租用公務車租金。
2030 兼職費				1,000,000	

交通行政—車輛行車事故鑑定業務

交通行政—車輛行車事故鑑定業務

高雄市政府交通局車輛行車事故鑑定委員會  
歲出計畫說明提要與各項費用明細表

中華民國109年度

單位：新臺幣元

用途別科目	單位	數量	單價	預算數	說 明
交通行政—車輛行車事故鑑定業務	人x月x次	400	2,500	1,000,000	外聘委員兼職費。
	2036 按日按件計資酬金			5,950	
	年	1	5,950	5,950	員警見證費等(估計約85案，每案1人)。
	2051 物品			80,000	
	年	1	74,000	74,000	業務所需物品及相關電腦耗材等。
	年	1	6,000	6,000	租用公務車油資。
	2054 一般事務費			578,450	
	年	1	198,200	198,200	凡處理經常一般公務所需各項費用如文具紙張、消耗、雜支等。
	年	1	189,400	189,400	印製簡報、研考報告、施政計畫及各項鑑定法令彙編及各種鑑定書表、為民服務安全手冊、各項簡介、說明書、一般行政所需文稿。
	年	1	179,450	179,450	本會辦公廳清潔、保全等經費。
	年	1	11,400	11,400	公務人員健康檢查。 1.3,500元1人。 2.7,900元1人
	2063 房屋建築養護費			100,000	
	年	1	100,000	100,000	辦公廳舍維護。
	2066 車輛及辦公器具養護費			34,000	
	年	1	34,000	34,000	辦公設備、飲水機養護費。
2069 設施及機械設備養護費			49,000		
年	1	49,000	49,000	消防設備、高低壓電器設備、電梯等機械設施養護分攤款。	
2072 國內旅費			15,000		
年	1	15,000	15,000	國內洽公旅費。	
2093 特別費			67,200		
月	12	5,600	67,200	首長特別費。	
3000 設備及投資			47,000		
				47,000	市款47,000元

交通行政—車輛行車事故鑑定業務

高雄市政府交通局車輛行車事故鑑定委員會  
歲出計畫說明提要與各項費用明細表

中華民國109年度

單位：新臺幣元

	用途別科目	單位	數量	單價	預算數	說 明
交通行政—車輛行車事故鑑定業務	3030 資訊軟硬體設備費	部	1	47,000	47,000	1.個人電腦1台22,000元。 2.筆記型電腦1台25,000元。
	4000 獎補助費				24,000	
	4085 獎勵及慰問	人	4	6,000	24,000	退休人員三節慰問金。
					24,000	

高雄市政府交通局車輛行車事故鑑定委員會

各項費用彙計表

中華民國109年度

單位：新臺幣千元

工作計畫名稱及編號	58202011001 車輛行車事故 鑑定業務	合 計				
第一、二級用途別 科目名稱及編號						
合 計	11,132	11,132				
100000人事費	8,448	8,448				
101500法定編制人員待遇	4,387	4,387				
102000約聘僱人員待遇	838	838				
102500技工及工友待遇	798	798				
103000獎金	1,278	1,278				
103500其他給與	160	160				
104000加班值班費	244	244				
105000退休離職儲金	53	53				
105500保險	690	690				
200000業務費	2,613	2,613				
200600水電費	160	160				
200900通訊費	390	390				
201800資訊服務費	20	20				
202100其他業務租金	113	113				
203000兼職費	1,000	1,000				
203600按日按件計資酬金	6	6				
205100物品	80	80				
205400一般事務費	578	578				
206300房屋建築養護費	100	100				
206600車輛及辦公器具養護費	34	34				
206900設施及機械設備養護費	49	49				
207200國內旅費	15	15				
209300特別費	67	67				
300000設備及投資	47	47				
303000資訊軟硬體設備費	47	47				
400000獎補助費	24	24				
408500獎勵及慰問	24	24				

# 高雄市政府交通局車輛行車事故鑑定委員會

## 歲出一級用途別科目分析表

中華民國109年度

單位：新臺幣千元

名稱及編號	合計	經常支出						資本支出					
		人事費	業務費	獎補助費	債務費	預備金	小計	人事費	業務費	設備及投資	獎補助費	預備金	小計
合計	11,132	8,448	2,613	24			11,085			47			47
58202010000 交通支出	11,132	8,448	2,613	24			11,085			47			47
58202011000 交通行政	11,132	8,448	2,613	24			11,085			47			47
58202011001 車輛行車事故鑑定業務	11,132	8,448	2,613	24			11,085			47			47

高雄市政府交通局車輛行車事故鑑定委員會

資本支出分析表

中華民國109年度

單位：新臺幣千元

名稱及編號	合計	設備及投資								其他資本支出	
		土地	房屋建築及設備	公共建設及設施	機械設備	運輸設備	資訊軟體設備	雜項設備	權利		投資
合計	47						47				
58202011000 交通行政	47						47				
58202011001 車輛行車事故鑑定業務	47						47				



高雄市政府交通局車輛行車事故鑑定委員會

人事費彙計表

中華民國109年度

單位：新臺幣元

類別	預算員額	全年度人事費											備註	
		民意代表待遇	政務人員待遇	法定編制人員待遇	約聘僱人員待遇	技工及工友待遇	獎金	其他給與	加班值班費	退休退職給付	退休離職儲金	保險		合計
合計	10			4,387,000	838,000	798,000	1,278,000	160,000	244,000		53,000	690,000	8,448,000	加班費17,000元
正式員額	6			4,387,000			971,252	96,000	190,000			400,960	6,045,212	
職員	6			4,387,000			971,252	96,000	190,000			400,960	6,045,212	
約聘僱人員	2				838,000		104,748	32,000			53,000	116,000	1,143,748	
技工	1					413,000	105,000	16,000	19,000			91,040	644,040	
駕駛														
工友	1					385,000	97,000	16,000	18,000			82,000	598,000	
其他人事費									17,000				17,000	

# 高雄市政府交通局車輛行車事故鑑定委員會

## 約聘僱人員費用分析表

中華民國109年度

單位：新臺幣元

款	項	目	節	科目		約聘人員 (人*月)	約僱人員 (人*月)	全年度預算數	說 明
				名稱及編號					
				合 計				1,143,748	包括約聘僱人員待遇838,000元、年終工作獎金104,748元、不休假加班費0元、保險費116,000元、離職儲金53,000元及休假補助32,000元。
19				0020000000 高雄市政府交通局主管				1,143,748	
	002			00202010000 高雄市政府交通局車輛行車事故鑑定委員會				1,143,748	
		01		58202011000 交通行政				1,143,748	
			01	58202011001 車輛行車事故鑑定業務				1,143,748	
						2x12		1,143,748	108年8月27日高市府人力字第10830767400號函核定約僱人員2人。

歲出按職能及經

中華民國109

職能別分類	經濟性分類	經常支出							資本支出			
		受僱人員報酬	購買商品及勞務支出	債務利息	土地租金支出	經常移轉			經常支出合計	投資及增資		
						對企業	對非營利及民間機構	對政府		對國外	對營業基金	對非營業特種基金
總計		9,454	1,607						11,085			
01 一般公共事務												
02 防衛												
03 公共秩序與安全												
04 教育												
05 保健												
06 社會安全與福利												
07 住宅及社區服務												
08 娛樂、文化與宗教												
09 燃料與能源												
10 農、林、漁、牧業												
11 礦業、製造業及營造業												
12 運輸及通信		9,454	1,607						11,085			
13 其他經濟服務												
14 環境保護												
15 其他支出												

# 行車事故鑑定委員會

## 濟性綜合分類表

年度

單位：新臺幣千元

資本支出													總計
資本移轉				土地購入	無形資產購入	固定資本形成						資本支出合計	
對企業	對非營利 家庭及 機構 民間	對政府	對國外			住宅	非住宅 房屋	營建 工程	運輸 工具	資訊 軟體	其他 機器 及 設備		
											47	47	11,132
											47	47	11,132