

機關編號
20-201

中華民國 111 年度

高雄市總預算

高雄市政府交通局車輛行車事故鑑定委員會單位 預算

高雄市政府交通局車輛行車事故鑑定委員會 編

主辦會計人員

機關長官

高雄市政府交通局車輛行車事故鑑定委員會

目次

中華民國 111 年度

甲、預算總說明	第 1 頁至第 3 頁
乙、主要表	
1. 歲入來源別預算表	第 4 頁至第 5 頁
2. 歲出機關別預算表	第 6 頁至第 6 頁
丙、附屬表	
1. 歲入項目說明提要與預算明細表	第 7 頁至第 8 頁
2. 歲出計畫說明提要與各項費用明細表	第 9 頁至第 12 頁
3. 各項費用彙計表	第 13 頁至第 13 頁
4. 歲出一級用途別科目分析表	第 14 頁至第 14 頁
5. 資本支出分析表	第 15 頁至第 15 頁
6. 人事費彙計表	第 16 頁至第 16 頁
7. 約聘僱人員費用分析表	第 17 頁至第 17 頁
8. 歲出按職能及經濟性綜合分類表	第 18 頁至第 19 頁

高雄市政府交通局車輛行車事故鑑定委員會

預算總說明

中華民國 111 年度

壹、現行法定職掌

- 一、關於行車事故現場之勘查事項。
- 二、關於行車事證之蒐集分析及鑑定事項。
- 三、關於鑑定意見書之製作事項。
- 四、關於車輛行車事故案覆議資料提供事項。
- 五、其他有關事項。

貳、前年度及上年度已過期間計畫實施及預算執行情形：

一、前年度計畫實施成果及決算辦理概況：

- (一) 歲入部分：前年度歲入預算數 747 萬 8 千元，決算數 772 萬 3 千元，超收數 24 萬 5 千元，執行率為 103.27%。
- (二) 歲出部分：前年度歲出預算數 1,117 萬元，決算數 1,112 萬 2 千元，賸餘數 4 萬 8 千元，執行率為 99.57%。

二、上年度已過期間計畫實施及預算執行情形：

- (一) 歲入部分：上年度歲入預算數 747 萬 8 千元，截至 110 年 6 月底止實收累計數為 484 萬 9 千元，其餘預計可按計畫完成。
- (二) 歲出部分：上年度歲出預算數 1,104 萬 4 千元，截至 110 年 6 月底實支累計數為 617 萬 3 千元，其餘預計可按計畫完成。

參、本年度施政（業務及工作）計畫重點及預算提要：

一、本年度計畫重點及預算績效：

- (一) 確立公正，超然立場，提高服務品質，以昭大眾信任。
- (二) 增強行車事故鑑定業務，發揮組織功能，提高工作效率。
- (三) 健全行政制度，縮短作業流程。
- (四) 加強道路交通安全宣導，藉收疏減鑑定案件之案源。

二、本年度預算提要及成本估計：

(一) 歲入預算數：

1. 特別統籌：行政院核定補助中央統籌分配稅 177 萬 2 千元。
2. 審查費：每件 3,000 元，本年度編列 589 萬 5 千元。

(二) 歲出預算數：

交通行政預算共計 1,100 萬 2 千元，占本會歲出 100%，本項計畫包括人事費 837 萬 8 千元，業務費 253 萬 4 千元，獎補助費 2 萬 4 千元，設備及投資 6 萬 6 千元。

高雄市政府交通局車輛行車事故鑑定委員會

預算總說明

中華民國 111 年度

組織系統圖

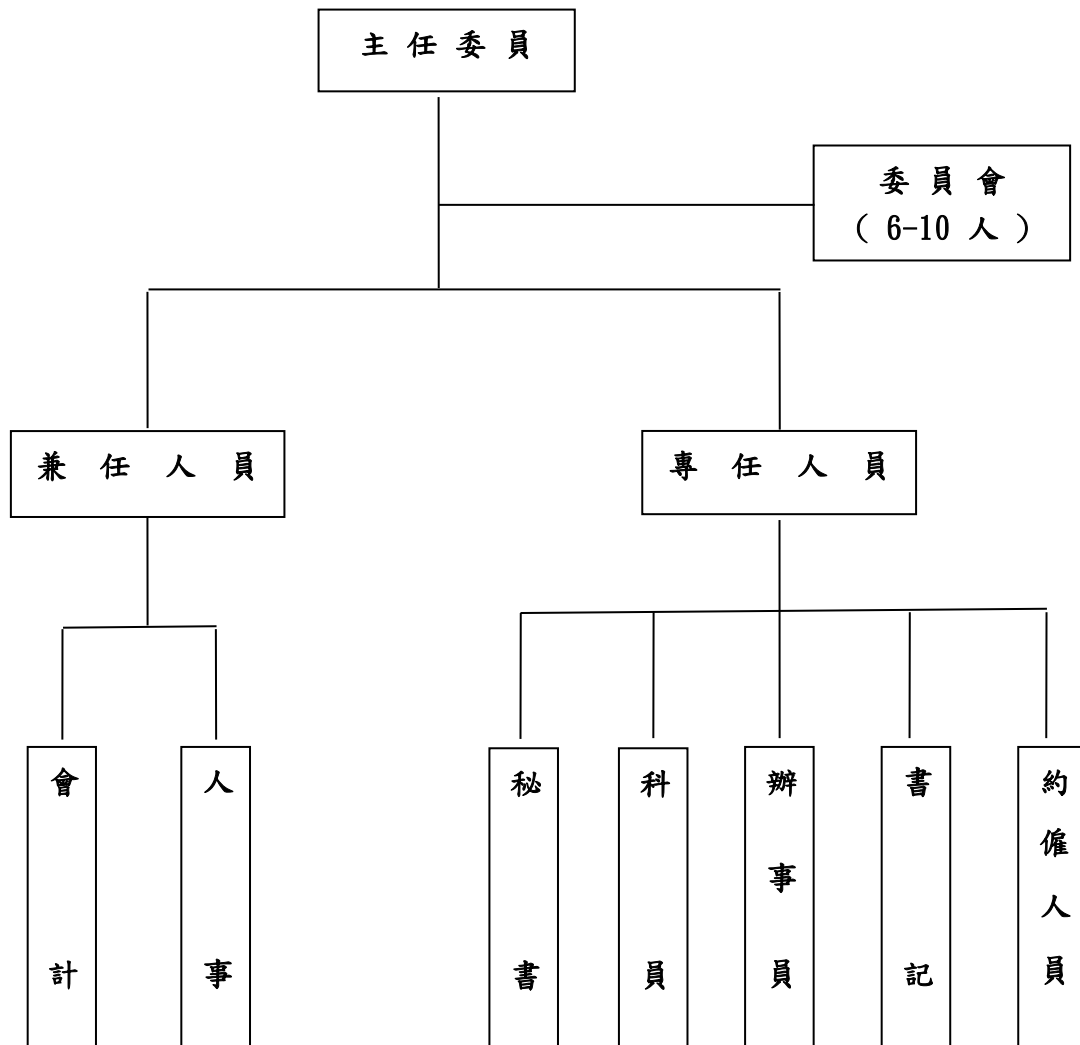

高雄市政府交通局車輛行車事故鑑定委員會

預算總說明

中華民國111年度

員額編制表

類別	法定編制員額	本年度預算員額	上年度預算員額	與上年度預算員額比較增減
民意代表	0	0	0	0
職員	6	6	6	0
警員	0	0	0	0
消防人員	0	0	0	0
技工	1	1	1	0
駕駛	1	0	0	0
工友	2	1	1	0

高雄市政府交通局車輛行車事故鑑定委員會

歲入來源別預算表

中華民國111年度

單位：新臺幣千元

科 目				本年度 預算數	上年度 預算數	前年度 決算數	本年度與 上年度比較	說明	
款	項	目	節						名稱及編號
				合 計	7,667	7,478	7,723	189	
				經常門合計	7,667	7,478	7,723	189	
01				01000000000 稅課收入	1,772	1,772	1,772	-	
	016			01202010000 高雄市政府交通局 車輛行車事故鑑定 委員會	1,772	1,772	1,772	-	
		01		01202011700 統籌分配稅	1,772	1,772	1,772	-	
			01	01202011702 特別統籌	1,772	1,772	1,772	-	- 行政院主計總處核定補助 辦理「車輛行車事故鑑 定」業務。
03				05000000000 規費收入	5,895	5,706	5,897	189	
	082			05202010000 高雄市政府交通局 車輛行車事故鑑定 委員會	5,895	5,706	5,897	189	
		01		05202010100 行政規費收入	5,895	5,706	5,897	189	
			01	05202010101 審查費	5,895	5,706	5,897	189	車輛行車事故鑑定規費。
04				07000000000 財產收入	-	-	2	-	
	091			07202010000 高雄市政府交通局 車輛行車事故鑑定 委員會	-	-	2	-	
		01		07202010500 廢舊物資售價	-	-	2	-	
			01	07202010501 廢舊物資售價	-	-	2	-	
08				12000000000 其他收入	-	-	52	-	
	092			12202010000 高雄市政府交通局 車輛行車事故鑑定 委員會	-	-	52	-	
		01		12202010200	-	-	52	-	

高雄市政府交通局車輛行車事故鑑定委員會

歲入來源別預算表

中華民國111年度

單位：新臺幣千元

科 目				本年度 預算數	上年度 預算數	前年度 決算數	本年度與 上年度比較	說明	
款	項	目	節						名稱及編號
			01	雜項收入	-	-	52	-	
				12202010210 其他雜項收入					

高雄市政府交通局車輛行車事故鑑定委員會

歲出機關別預算表

經資門併計

中華民國111年度

單位：新臺幣千元

科 目				本年度 預算數	上年度 預算數	前年度 決算數	本年度與 上年度比較	說 明	
款	項	目	節						名稱及編號
19				00200000000 高雄市政府交通局主 管	11,002	11,044	11,122	-42	本年度預算數之內容與上年度之比 較如下： 1.人員維持費8,378千元，較上年度 核實減列人事費108千元。 2.基本行政工作維持費2,624千元， 較上年度增列會議資料整理行政作 業費等經費66千元。
	002			00202010000 高雄市政府交通局 車輛行車事故鑑定 委員會	11,002	11,044	11,122	-42	
		01		58202011000 交通行政	11,002	11,044	11,122	-42	
			01	58202011001 車輛行車事故 鑑定業務	11,002	11,044	11,122	-42	

高雄市政府交通局車輛行車事故鑑定委員會

歲入項目說明提要與預算明細表

經常門

中華民國111年度

單位：新臺幣元

統籌分配稅—特別統籌

來源別子目及細目與編號	01202011702 統籌分配稅-特別統籌	承辦單位	車輛行車事故鑑定委員會	預算金額	1,772千元
歲入項目說明	<p>一、項目內容： 辦理車輛行車事故鑑定業務。</p> <p>二、法令依據： 依中央統籌分配稅款分配辦法第12條及財政收支劃分法第16-1條。</p>				
科目名稱及編號	單位	數量	單價	預算數	說明及收入依據
合計				1,772,000	
01202011702 特別統籌	年	1	1,772,000	1,772,000	行政院主計總處110年4月7日主預經字第1100004321D號函核定辦理車輛行車事故鑑定業務。

統籌分配稅—特別統籌

高雄市政府交通局車輛行車事故鑑定委員會

歲入項目說明提要與預算明細表

經常門

中華民國111年度

單位：新臺幣元

行政規費收入—審查費

行政規費收入—審查費

來源別子目及細目與編號	05202010101 行政規費收入-審查費	承辦單位	車輛行車事故鑑定委員會	預算金額	5,895千元
-------------	---------------------------	------	-------------	------	---------

歲入項目說明	<p>一、項目內容： 車輛行車事故鑑定規費。</p> <p>二、法令依據： 依據規費法第7條之規定制定之「高雄市車輛行車事故鑑定及覆議收費辦法」。</p>
--------	---

科目名稱及編號	單位	數量	單價	預算數	說明及收入依據
合計				5,895,000	
05202010101 審查費	件	1,965	3,000	5,895,000	車輛行車事故鑑定規費。

高雄市政府交通局車輛行車事故鑑定委員會

歲出計畫說明提要與各項費用明細表

中華民國111年度

單位：新臺幣元

交通行政—車輛行車事故鑑定業務	業務計畫及工作計畫名稱與編號	58202011001 交通行政-車輛行車事故鑑定業務	承辦單位	車輛行車事故鑑定委員會	預算金額	11,002千元
歲出計畫說明	<p>一、計畫內容：</p> <p>1.辦理車輛行車事故鑑定，依據事實、證據與法規，對車禍發生之過程背景加以探討、鑑定之高度技術性的工作。</p> <p>2.適切地運用科學的方法收集現場實證及輔助資料，就學理觀點研判事故發生的原因，描述該事件於撞擊前後及撞擊時的各種狀態，並考慮當事人主客觀因素與法規，以對事故關係人間之責任歸屬作一分析與認定。</p> <p>二、預期成果： 使本會業務順利完成。</p>					
	用途別科目	單位	數量	單價	預算數	說 明
	合計				11,002,000	市款9,230,000元，收支併列1,772,000元 附帶決議：有關車禍事故責任判斷研議以AI系統為之之可行性。
	1000 人事費				8,378,000	市款8,378,000元
	1015 法定編制人員待遇	年	1	4,343,000	4,343,000	職員薪津(詳人事費彙計表)。
	1020 約聘僱人員待遇	年	1	838,000	838,000	約僱人員2人薪津。
	1025 技工及工友待遇	年	1	795,500	795,500	技工及工友薪津(詳人事費彙計表)。
	1030 獎金	年	1	460,300	460,300	考績獎金(詳人事費彙計表)。
		年	1	643,400	643,400	年終獎金(詳人事費彙計表)。
		年	1	105,000	105,000	約僱人員2人年終獎金。
	1035 其他給與				184,000	

高雄市政府交通局車輛行車事故鑑定委員會
歲出計畫說明提要與各項費用明細表

中華民國111年度

單位：新臺幣元

用途別科目	單位	數量	單價	預算數	說 明
1040 加班值班費	年	1	56,000	56,000	1.約僱人員休假旅遊補助費32,000元。 2.約僱人員慰勞假補助費24,000元。
	年	1	128,000	128,000	休假旅遊補助(詳人事費彙計表)。
	年	1	17,000	17,000	急辦業務加班。
	年	1	261,000	261,000	不休假加班費(詳人事費彙計表)。
	年	1	53,000	53,000	約僱人員離職儲金。
	年	1	53,000	53,000	約僱人員離職儲金。
	年	1	317,724	317,724	員工健保保險費(詳人事費彙計表)。
	年	1	55,660	55,660	約僱人員健保保險費。
	年	1	142,428	142,428	員工公保保險費(詳人事費彙計表)。
	年	1	87,648	87,648	員工勞保保險費(詳人事費彙計表)。
1050 退休離職儲金	年	1	74,340	74,340	約僱人員勞保保險費。
	年	1	74,340	74,340	約僱人員勞保保險費。
1055 保險	年	1	74,340	74,340	約僱人員勞保保險費。
2000 業務費	年	1	74,340	74,340	約僱人員勞保保險費。
2006 水電費	年	1	74,340	74,340	約僱人員勞保保險費。
2009 通訊費	年	1	74,340	74,340	約僱人員勞保保險費。
	年	1	74,340	74,340	約僱人員勞保保險費。
2018 資訊服務費	年	1	74,340	74,340	約僱人員勞保保險費。
	年	1	74,340	74,340	約僱人員勞保保險費。
2021 其他業務租金	年	1	74,340	74,340	約僱人員勞保保險費。

交通行政—車輛行車事故鑑定業務

交通行政—車輛行車事故鑑定業務

高雄市政府交通局車輛行車事故鑑定委員會

歲出計畫說明提要與各項費用明細表

中華民國111年度

單位：新臺幣元

用途別科目	單位	數量	單價	預算數	說 明	
交通行政—車輛行車事故鑑定業務	年	1	113,400	113,400	租用公務車租金。	
	2030 兼職費			1,000,000		
		人x月x次	1	1,000,000	1,000,000	外聘委員兼職費。
	2051 物品			70,000		
		年	1	64,000	64,000	業務所需物品及相關電腦耗材等。
		年	1	6,000	6,000	租用公務車油資。
	2054 一般事務費				619,400	
		年	1	184,150	184,150	凡處理經常一般公務所需各項費用如文具紙張、消耗、雜支等。
		年	1	264,400	264,400	會議資料整理、鑑定會議行政作業費暨相關費用。
		年	1	159,450	159,450	本會辦公廳清潔、保全等經費。
		年	1	11,400	11,400	公務人員健康檢查。 1.3,500元1人。 2.7,900元1人
	2063 房屋建築養護費				63,000	
		年	1	63,000	63,000	辦公廳舍維護。
	2066 車輛及辦公器具養護費				25,000	
		年	1	25,000	25,000	辦公設備、飲水機養護費。
2069 設施及機械設備養護費				46,000		
	年	1	46,000	46,000	消防設備、高低壓電器設備、電梯等機械設施養護分攤款。	
2072 國內旅費				10,000		
	年	1	10,000	10,000	國內洽公旅費。	
2093 特別費				67,200		
	月	12	5,600	67,200	首長特別費。	
3000 設備及投資				66,000	市款66,000元	
3030 資訊軟硬體設備費				66,000		
	台	3	22,000	66,000	個人電腦3台22,000元。	

高雄市政府交通局車輛行車事故鑑定委員會
歲出計畫說明提要與各項費用明細表

中華民國111年度

單位：新臺幣元

用途別科目	單位	數量	單價	預算數	說 明
4000 獎補助費				24,000	市款24,000元
4085 獎勵及慰問				24,000	
	人x年	4 × 1	6,000	24,000	退休人員三節慰問金。

交通行政—車輛行車事故鑑定業務

交通行政—車輛行車事故鑑定業務

高雄市政府交通局車輛行車事故鑑定委員會

各項費用彙計表

中華民國111年度

單位：新臺幣千元

工作計畫名稱及編號	58202011001 車輛行車事故 鑑定業務	合 計			
第一、二級用途別 科目名稱及編號					
合 計	11,002	11,002			
100000人事費	8,378	8,378			
101500法定編制人員待遇	4,343	4,343			
102000約聘僱人員待遇	838	838			
102500技工及工友待遇	796	796			
103000獎金	1,209	1,209			
103500其他給與	184	184			
104000加班值班費	278	278			
105000退休離職儲金	53	53			
105500保險	678	678			
200000業務費	2,534	2,534			
200600水電費	160	160			
200900通訊費	340	340			
201800資訊服務費	20	20			
202100其他業務租金	113	113			
203000兼職費	1,000	1,000			
205100物品	70	70			
205400一般事務費	619	619			
206300房屋建築養護費	63	63			
206600車輛及辦公器具養護費	25	25			
206900設施及機械設備養護費	46	46			
207200國內旅費	10	10			
209300特別費	67	67			
300000設備及投資	66	66			
303000資訊軟硬體設備費	66	66			
400000獎補助費	24	24			
408500獎勵及慰問	24	24			

高雄市政府交通局車輛行車事故鑑定委員會

歲出一級用途別科目分析表

中華民國111年度

單位：新臺幣千元

名稱及編號	合計	經常支出						資本支出					
		人事費	業務費	獎補助費	債務費	預備金	小計	人事費	業務費	設備及投資	獎補助費	預備金	小計
合計	11,002	8,378	2,534	24			10,936			66			66
58202010000 交通支出	11,002	8,378	2,534	24			10,936			66			66
58202011000 交通行政	11,002	8,378	2,534	24			10,936			66			66
58202011001 車輛行車事故鑑定業務	11,002	8,378	2,534	24			10,936			66			66

高雄市政府交通局車輛行車事故鑑定委員會

資本支出分析表

中華民國111年度

單位：新臺幣千元

名稱及編號	合計	設備及投資								其他資本支出	
		土地	房屋建築及設備	公共建設及設施	機械設備	運輸設備	資訊軟體設備	雜項設備	權利		投資
合計	66						66				
58202011000 交通行政	66						66				
58202011001 車輛行車事故鑑定業務	66						66				

高雄市政府交通局車輛行車事故鑑定委員會

人事費彙計表

中華民國111年度

單位：新臺幣元

類別	預算員額	全年度人事費											備註	
		民意代表待遇	政務人員待遇	法定編制人員待遇	約聘僱人員待遇	技工及工友待遇	獎金	其他給與	加班值班費	退休退職給付	退休離職儲金	保險		合計
合計	10			4,343,000	838,000	795,500	1,208,700	184,000	278,000		53,000	677,800	8,378,000	加班費17,000元
正式員額	6			4,343,000			906,200	96,000	216,000			379,800	5,941,000	
職員	6			4,343,000			906,200	96,000	216,000			379,800	5,941,000	
約聘僱人員	2				838,000		105,000	56,000			53,000	130,000	1,182,000	
技工	1					412,500	86,000	16,000	23,000			83,000	620,500	
駕駛														
工友	1					383,000	111,500	16,000	22,000			85,000	617,500	
其他人事費									17,000				17,000	

高雄市政府交通局車輛行車事故鑑定委員會 約聘僱人員費用分析表

中華民國111年度

單位：新臺幣元

科 目				約聘人員 (人*月)	約僱人員 (人*月)	全年度預算數	說 明
款	項	目	節				
				合 計		1,182,000	包括約聘僱人員待遇838,000元、年終工作獎金105,000元、不休假加班費0元、保險費130,000元、離職儲金53,000元及休假補助56,000元。
19				0020000000 高雄市政府交通局主管		1,182,000	
	002			00202010000 高雄市政府交通局車輛行車事故鑑定委員會		1,182,000	
		01		58202011000 交通行政		1,182,000	
			01	58202011001 車輛行車事故鑑定業務		1,182,000	
					2x12	1,182,000	110年9月2日高市府人力字第11030690900號函核定約僱人員2人。

歲出按職能及經

中華民國111

職能別分類	經濟性分類	經常支出							資本支出			
		受僱人員報酬	購買商品及勞務支出	債務利息	土地租金支出	經常移轉			經常支出合計	投資及增資		
						對企業	對非營利及民間機構	對政府		對國外	對營業基金	對非營業特種基金
總計		9,378	1,534						10,936			
01 一般公共事務												
02 防衛												
03 公共秩序與安全												
04 教育												
05 保健												
06 社會安全與福利												
07 住宅及社區服務												
08 娛樂、文化與宗教												
09 燃料與能源												
10 農、林、漁、牧業												
11 礦業、製造業及營造業												
12 運輸及通信		9,378	1,534						10,936			
13 其他經濟服務												
14 環境保護												
15 其他支出												

行車事故鑑定委員會

濟性綜合分類表

年度

單位：新臺幣千元

資本支出													總計
資本移轉				土地購入	無形資產購入	固定資本形成						資本支出合計	
對企業	對非營利及民間機構	對政府	對國外			住宅	非住宅房屋	營建工程	運輸工具	資訊軟體	其他設備及機器		
											66	66	11,002
											66	66	11,002