

高雄市政府交通局車輛行車事故鑑定委員會

預算總說明

中華民國 110 年度

壹、現行法定職掌

- 一、關於行車事故現場之勘查事項。
- 二、關於行車事證之蒐集分析及鑑定事項。
- 三、關於鑑定意見書之製作事項。
- 四、關於車輛行車事故案覆議資料提供事項。
- 五、其他有關事項。

貳、前年度及上年度已過期間計畫實施及預算執行情形：

一、前年度計畫實施成果及決算辦理概況：

- (一) 歲入部分：前年度歲入預算數 747 萬 8 千元，決算數 751 萬 7 千元，超收數 3 萬 9 千元，執行率為 100.52%。
- (二) 歲出部分：前年度歲出預算數 1,092 萬 7 千元，決算數 1,065 萬 4 千元，賸餘數 27 萬 3 千元，執行率為 97.5%。

二、上年度已過期間計畫實施及預算執行情形：

- (一) 歲入部分：上年度歲入預算數 747 萬 8 千元，截至 109 年 6 月底止實收累計數為 483 萬 4 千元，其餘預計可按計畫完成。
- (二) 歲出部分：上年度歲出預算數 1,113 萬 2 千元，截至 109 年 6 月底止底實支累計數為 604 萬 2 千元，其餘預計可按計畫完成。

參、本年度施政（業務及工作）計畫重點及預算提要：

一、本年度計畫重點及預算績效：

- (一) 確立公正，超然立場，提高服務品質，以昭大眾信任。
- (二) 增強行車事故鑑定業務，發揮組織功能，提高工作效率。
- (三) 健全行政制度，縮短作業流程。
- (四) 加強道路交通安全宣導，藉收疏減鑑定案件之案源。

二、本年度預算提要及成本估計：

(一) 歲入預算數：

1. 特別統籌：行政院核定補助中央統籌分配稅 177 萬 2 千元。
2. 審查費：每件 3,000 元，本年度編列 570 萬 6 千元。

(二) 歲出預算數：

交通行政預算共計 1,104 萬 4 千元，占本會歲出 100%，本項計畫包括人事費 848 萬 6 千元，業務費 244 萬 9 千元，獎補助費 2 萬 4 千元，設備及投資 8 萬 5 千元。

高雄市政府交通局車輛行車事故鑑定委員會

預算總說明

中華民國 110 年度

組織系統圖

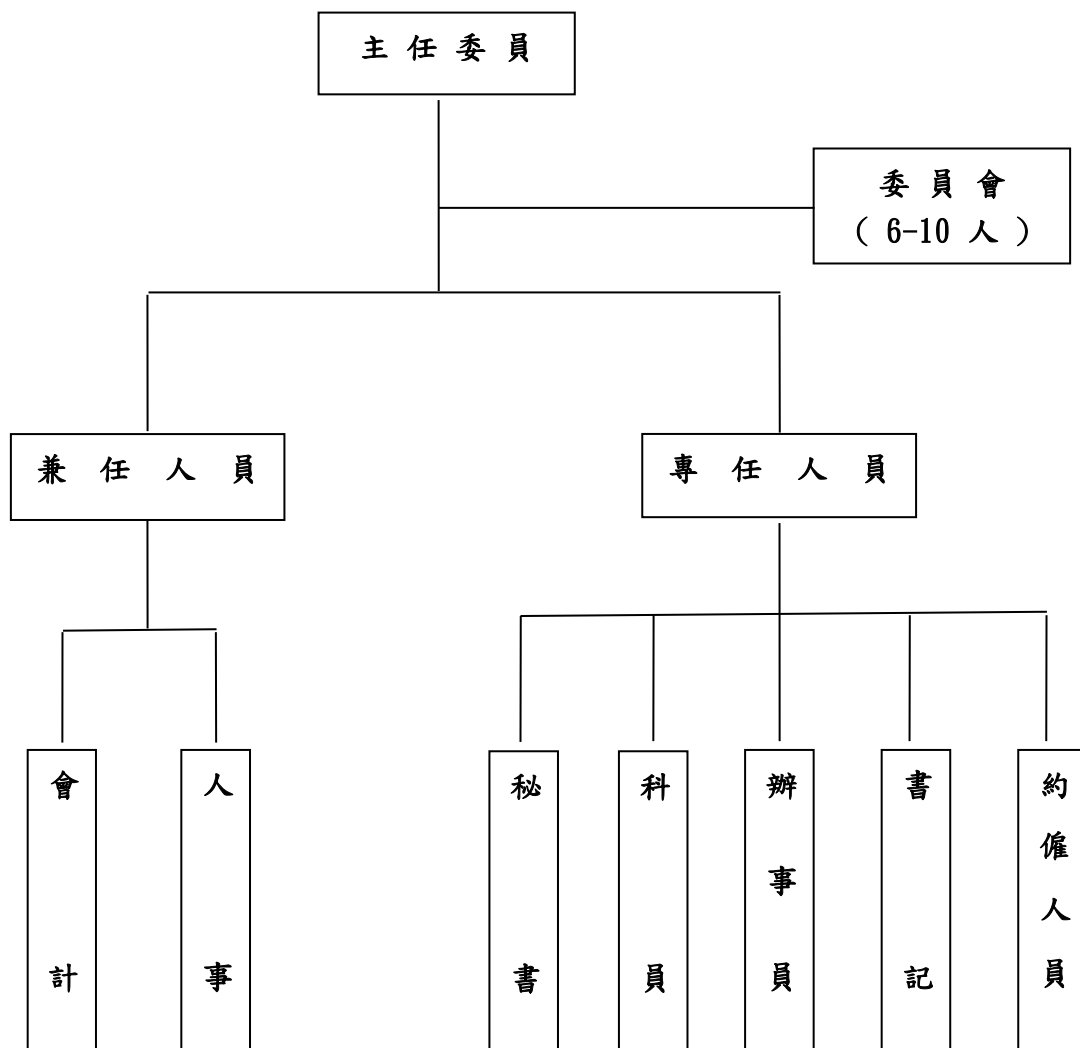

高雄市政府交通局車輛行車事故鑑定委員會

預算總說明

中華民國110年度

員額編制表

類別	法定編制員額	本年度預算員額	上年度預算員額	與上年度預算員額比較增減
民意代表	0	0	0	0
職員	6	6	6	0
警員	0	0	0	0
消防人員	0	0	0	0
技工	1	1	1	0
駕駛	1	0	0	0
工友	2	1	1	0

高雄市政府交通局車輛行車事故鑑定委員會

歲入來源別預算表

中華民國110年度

單位：新臺幣千元

科 目				本年度 預算數	上年度 預算數	前年度 決算數	本年度與 上年度比較	說明	
款	項	目	節						名稱及編號
				合計	7,478	7,478	7,517	-	
				經常門合計	7,478	7,478	7,517	-	
01				01000000000 稅課收入	1,772	1,772	1,772	-	
	016			01202010000 高雄市政府交通局 車輛行車事故鑑定 委員會	1,772	1,772	1,772	-	
		01		01202011700 統籌分配稅	1,772	1,772	1,772	-	
			01	01202011702 特別統籌	1,772	1,772	1,772	-	行政院主計總處核定補助 辦理車輛行車事故鑑定業 務。
03				05000000000 規費收入	5,706	5,706	5,739	-	
	083			05202010000 高雄市政府交通局 車輛行車事故鑑定 委員會	5,706	5,706	5,739	-	
		01		05202010100 行政規費收入	5,706	5,706	5,739	-	
			01	05202010101 審查費	5,706	5,706	5,739	-	車輛行車事故鑑定規費。
08				12000000000 其他收入	-	-	6	-	
	094			12202010000 高雄市政府交通局 車輛行車事故鑑定 委員會	-	-	6	-	
		01		12202010200 雜項收入	-	-	6	-	
			01	12202010210 其他雜項收入	-	-	6	-	

高雄市政府交通局車輛行車事故鑑定委員會

歲出機關別預算表

經資門併計

中華民國110年度

單位：新臺幣千元

科 目				本年度 預算數	上年度 預算數	前年度 決算數	本年度與 上年度比較	說 明	
款	項	目	節						名稱及編號
19				00200000000 高雄市政府交通局主 管	11,044	11,132	10,654	-88	本年度預算數之內容與上年度之比較如下： 1.人員維持費8,486千元，較上年度伸算增列調整待遇等經費38千元。 2.基本行政工作維持費2,558千元，較上年度減列通訊費及一般事務支出等經費126千元。
	002			00202010000 高雄市政府交通局 車輛行車事故鑑定 委員會	11,044	11,132	10,654	-88	
		01		58202011000 交通行政	11,044	11,132	10,654	-88	
			01	58202011001 車輛行車事故 鑑定業務	11,044	11,132	10,654	-88	

高雄市政府交通局車輛行車事故鑑定委員會

歲入項目說明提要與預算明細表

經常門

中華民國110年度

單位：新臺幣元

統籌分配稅—特別統籌

來源別子目及細目與編號	01202011702 統籌分配稅-特別統籌	承辦單位	車輛行車事故鑑定委員會	預算金額	1,772千元
歲入項目說明	<p>一、項目內容： 辦理車輛行車事故鑑定業務。</p> <p>二、法令依據： 依中央統籌分配稅款分配辦法第12條及財政收支劃分法第16-1條。</p>				
科目名稱及編號	單位	數量	單價	預算數	說明及收入依據
合計				1,772,000	
01202011702 特別統籌	年	1	1,772,000	1,772,000	行政院主計總處109年5月25日主預經字第1090007847B號函核定辦理車輛行車事故鑑定業務。

統籌分配稅—特別統籌

高雄市政府交通局車輛行車事故鑑定委員會

歲入項目說明提要與預算明細表

經常門

中華民國110年度

單位：新臺幣元

行政規費收入—審查費

行政規費收入—審查費

來源別子目及細目與編號	05202010101 行政規費收入-審查費	承辦單位	車輛行車事故鑑定委員會	預算金額	5,706千元
-------------	---------------------------	------	-------------	------	---------

歲入項目說明	<p>一、項目內容： 車輛行車事故鑑定規費。</p> <p>二、法令依據： 依據規費法第7條之規定制定之「高雄市車輛行車事故鑑定及覆議收費辦法」。</p>
--------	---

科目名稱及編號	單位	數量	單價	預算數	說明及收入依據
合計				5,706,000	
05202010101 審查費	件	1,902	3,000	5,706,000	車輛行車事故鑑定規費。

高雄市政府交通局車輛行車事故鑑定委員會

歲出計畫說明提要與各項費用明細表

中華民國110年度

單位：新臺幣元

交通行政—車輛行車事故鑑定業務	業務計畫及工作計畫名稱與編號	58202011001 交通行政-車輛行車事故鑑定業務	承辦單位	車輛行車事故鑑定委員會	預算金額	11,044千元
歲出計畫說明	<p>一、計畫內容： 1.辦理車輛行車事故鑑定，依據事實、證據與法規，對車禍發生之過程背景加以探討、鑑定之高度技術性的工作。 2.適切地運用科學的方法收集現場實證及輔助資料，就學理觀點研判事故發生的原因，描述該事件於撞擊前後及撞擊時的各種狀態，並考慮當事人主客觀因素與法規，以對事故關係人間之責任歸屬作一分析與認定。</p> <p>二、預期成果： 使本會業務順利完成。</p>					
用途別科目		單位	數量	單價	預算數	說 明
合計					11,044,000	市款9,272,000元，收支併列1,772,000元
1000 人事費					8,486,000	市款8,486,000元
1015 法定編制人員待遇					4,184,000	
		年	1	4,184,000	4,184,000	職員薪津(詳人事費彙計表)。
1020 約聘僱人員待遇					838,000	
		年	1	838,000	838,000	約僱人員2人薪津。
1025 技工及工友待遇					789,000	
		年	1	789,000	789,000	技工及工友薪津(詳人事費彙計表)。
1030 獎金					1,434,000	
		年	1	534,800	534,800	考績獎金(詳人事費彙計表)。
		年	1	794,200	794,200	年終獎金(詳人事費彙計表)。
		年	1	105,000	105,000	約僱人員2人年終獎金。
1035 其他給與					196,000	
		年	1	68,000	68,000	1.約僱人員休假旅遊補助費56,000元。 2.約僱人員慰勞假補助費

高雄市政府交通局車輛行車事故鑑定委員會
歲出計畫說明提要與各項費用明細表

中華民國110年度

單位：新臺幣元

用途別科目	單位	數量	單價	預算數	說 明
2030 兼職費	人x月x次	400	2,500	1,000,000 1,000,000	外聘委員兼職費。
2036 按日按件計資酬金	年	1	5,950	5,950	員警見證費等(估計約85案，每案1人)。
2051 物品	年	1	64,000	70,000 64,000	業務所需物品及相關電腦耗材等。
	年	1	6,000	6,000	租用公務車油資。
2054 一般事務費	年	1	178,200	528,450 178,200	凡處理經常一般公務所需各項費用如文具紙張、消耗、雜支等。
	年	1	179,400	179,400	印製簡報、研考報告、施政計畫及各項鑑定法令彙編及各種鑑定書表、為民服務安全手冊、各項簡介、說明書、一般行政所需文稿。
	年	1	159,450	159,450	本會辦公廳清潔、保全等經費。
	年	1	11,400	11,400	公務人員健康檢查。 1.3,500元1人。 2.7,900元1人
2063 房屋建築養護費	年	1	63,000	63,000	辦公廳舍維護。
2066 車輛及辦公器具養護費	年	1	25,000	25,000	辦公設備、飲水機養護費。
2069 設施及機械設備養護費	年	1	46,000	46,000	消防設備、高低壓電器設備、電梯等機械設施養護分攤款。
2072 國內旅費	年	1	10,000	10,000	國內洽公旅費。
2093 特別費	月	12	5,600	67,200 67,200	首長特別費。

交通行政—車輛行車事故鑑定業務

交通行政—車輛行車事故鑑定業務

高雄市政府交通局車輛行車事故鑑定委員會
歲出計畫說明提要與各項費用明細表

中華民國110年度

單位：新臺幣元

	用途別科目	單位	數量	單價	預算數	說 明
交通行政—車輛行車事故鑑定業務	3000 設備及投資				85,000	市款85,000元
	3030 資訊軟硬體設備費				85,000	
		台	3	22,000	66,000	個人電腦3台22,000元。
		台	1	19,000	19,000	不斷電系統1台19,000元。
	4000 獎補助費				24,000	市款24,000元
	4085 獎勵及慰問				24,000	
		人x年	4	6,000	24,000	退休人員三節慰問金。

交通行政—車輛行車事故鑑定業務

高雄市政府交通局車輛行車事故鑑定委員會

各項費用彙計表

中華民國110年度

單位：新臺幣千元

工作計畫名稱及編號	58202011001 車輛行車事故 鑑定業務	合 計			
第一、二級用途別 科目名稱及編號					
合 計	11,044	11,044			
100000人事費	8,486	8,486			
101500法定編制人員待遇	4,184	4,184			
102000約聘僱人員待遇	838	838			
102500技工及工友待遇	789	789			
103000獎金	1,434	1,434			
103500其他給與	196	196			
104000加班值班費	292	292			
105000退休離職儲金	53	53			
105500保險	700	700			
200000業務費	2,449	2,449			
200600水電費	160	160			
200900通訊費	340	340			
201800資訊服務費	20	20			
202100其他業務租金	113	113			
203000兼職費	1,000	1,000			
203600按日按件計資酬金	6	6			
205100物品	70	70			
205400一般事務費	528	528			
206300房屋建築養護費	63	63			
206600車輛及辦公器具養護費	25	25			
206900設施及機械設備養護費	46	46			
207200國內旅費	10	10			
209300特別費	67	67			
300000設備及投資	85	85			
303000資訊軟硬體設備費	85	85			
400000獎補助費	24	24			
408500獎勵及慰問	24	24			

高雄市政府交通局車輛行車事故鑑定委員會

歲出一級用途別科目分析表

中華民國110年度

單位：新臺幣千元

名稱及編號	合計	經常支出						資本支出					
		人事費	業務費	獎補助費	債務費	預備金	小計	人事費	業務費	設備及投資	獎補助費	預備金	小計
合計	11,044	8,486	2,449	24			10,959			85			85
58202010000 交通支出	11,044	8,486	2,449	24			10,959			85			85
58202011000 交通行政	11,044	8,486	2,449	24			10,959			85			85
58202011001 車輛行車事故鑑定業務	11,044	8,486	2,449	24			10,959			85			85

高雄市政府交通局車輛行車事故鑑定委員會

資本支出分析表

中華民國110年度

單位：新臺幣千元

名稱及編號	合計	設備及投資								其他資本支出	
		土地	房屋建築及設備	公共建設及設施	機械設備	運輸設備	資訊軟體設備	雜項設備	權利		投資
合計	85						85				
58202011000 交通行政	85						85				
58202011001 車輛行車事故鑑定業務	85						85				

高雄市政府交通局車輛行車事故鑑定委員會

人 事 費 彙 計 表

中華民國110年度

單位：新臺幣元

類別	預算員額	全年度人事費											備註	
		民意代表待遇	政務人員待遇	法定編制人員待遇	約聘僱人員待遇	技工及工友待遇	獎金	其他給與	加班值班費	退休退職給付	退休離職儲金	保險		合計
合計	10			4,184,000	838,000	789,000	1,434,000	196,000	292,000		53,000	700,000	8,486,000	加班費17,000元
正式員額	6			4,184,000			1,133,000	96,000	230,000			416,000	6,059,000	
職員	6			4,184,000			1,133,000	96,000	230,000			416,000	6,059,000	
約聘僱人員	2				838,000		105,000	68,000			53,000	118,000	1,182,000	
技工	1					395,000	84,500	16,000	23,000			83,000	601,500	
駕駛														
工友	1					394,000	111,500	16,000	22,000			83,000	626,500	
其他人事費									17,000				17,000	

高雄市政府交通局車輛行車事故鑑定委員會 約聘僱人員費用分析表

中華民國110年度

單位：新臺幣元

科 目				約聘人員 (人*月)	約僱人員 (人*月)	全年度預算數	說 明
款	項	目	節				
				合 計		1,182,000	包括約聘僱人員待遇838,000元、年終工作獎金105,000元、不休假加班費0元、保險費118,000元、離職儲金53,000元及休假補助68,000元。
19				0020000000 高雄市政府交通局主管		1,182,000	
	002			00202010000 高雄市政府交通局車輛行車事故鑑定委員會		1,182,000	
		01		58202011000 交通行政		1,182,000	
			01	58202011001 車輛行車事故鑑定業務		1,182,000	
					2x12	1,182,000	109年7月29日高市府人力字第10930677300號函核定約僱人員2人。

歲出按職能及經

中華民國110

職能別分類	經濟性分類	經常支出							資本支出			
		受僱人員報酬	購買商品及勞務支出	債務利息	土地租金支出	經常移轉			經常支出合計	投資及增資		
						對企業	對非營利及民間機構	對政府		對國外	對營業基金	對非營業特種基金
總計		9,492	1,443						10,959			
01 一般公共事務												
02 防衛												
03 公共秩序與安全												
04 教育												
05 保健												
06 社會安全與福利												
07 住宅及社區服務												
08 娛樂、文化與宗教												
09 燃料與能源												
10 農、林、漁、牧業												
11 礦業、製造業及營造業												
12 運輸及通信		9,492	1,443						10,959			
13 其他經濟服務												
14 環境保護												
15 其他支出												

行車事故鑑定委員會

濟性綜合分類表

年度

單位：新臺幣千元

資本支出													總計
資本移轉				土地購入	無形資產購入	固定資本形成						資本支出合計	
對企業	對非營利及民間機構	對政府	對國外			住宅	非住宅房屋	營建工程	運輸工具	資訊軟體	其他設備及機器		
											85	85	11,044
											85	85	11,044