

機關編號
20-201

中華民國 108 年度

高雄市總預算

高雄市政府交通局車輛行車事故鑑定委員會

高雄市政府交通局車輛行車事故鑑定委員會 編

主辦會計人員

機關長官

高雄市政府交通局車輛行車事故鑑定委員會

目 次

中 華 民 國 108 年 度

甲、預算總說明	第 1 頁至第 3 頁
乙、主要表	
1. 歲入來源別預算表	第 4 頁至第 4 頁
2. 歲出機關別預算表	第 5 頁至第 5 頁
丙、附屬表	
1. 歲入項目說明提要與預算明細表	第 6 頁至第 7 頁
2. 歲出計畫說明提要與各項費用明細表	第 8 頁至第 11 頁
3. 各項費用彙計表	第 12 頁至第 12 頁
4. 歲出一級用途別科目分析表	第 13 頁至第 13 頁
5. 資本支出分析表	第 14 頁至第 14 頁
6. 人事費彙計表	第 15 頁至第 15 頁
7. 約聘僱人員費用分析表	第 16 頁至第 16 頁
8. 歲出按職能及經濟性綜合分類表	第 17 頁至第 18 頁

高雄市政府交通局車輛行車事故鑑定委員會

預算總說明

中華民國 108 年度

壹、現行法定職掌

- 一、關於行車事故現場之勘查事項。
- 二、關於行車事證之蒐集分析及鑑定事項。
- 三、關於鑑定意見書之製作事項。
- 四、關於車輛行車事故案覆議資料提供事項。
- 五、其他有關事項。

貳、前年度及上年度已過期間計畫實施及預算執行情形：

一、前年度計畫實施成果及決算辦理概況：

- (一) 歲入部分：前年度歲入預算數 671 萬 6 千元，決算數 750 萬 8 千元，超收數 79 萬 2 千元，執行率為 111.79%。
- (二) 歲出部分：前年度歲出預算數 1,031 萬 6 千元，決算數 925 萬 6 千元，賸餘數 106 萬元，執行率為 89.72%。

二、上年度已過期間計畫實施及預算執行情形：

- (一) 歲入部分：上年度歲入預算數 721 萬 1 千元，截至 107 年 6 月底止實收累計數為 445 萬元，其餘預計可按計畫完成。
- (二) 歲出部分：上年度歲出預算數 1,031 萬 6 千元，截至 107 年 6 月底止底實支累計數為 465 萬 6 千元，其餘預計可按計畫完成。

參、本年度施政（業務及工作）計畫重點及預算提要：

一、本年度計畫重點及預算績效：

- (一) 確立公正，超然立場，提高服務品質，以昭大眾信任。
- (二) 增強行車事故鑑定業務，發揮組織功能，提高工作效率。
- (三) 健全行政制度，縮短作業流程。
- (四) 加強道路交通安全宣導，藉收疏減鑑定案件之案源。

二、本年度預算提要及成本估計：

(一) 歲入預算數：

1. 特別統籌：行政院核定補助中央統籌分配稅 177 萬 2 千元。
2. 審查費：每件 3,000 元，本年度編列 570 萬 6 千元。

(二) 歲出預算數：

交通行政預算共計 1,092 萬 7 千元，占本會歲出 100%，本項計畫包括人事費 842 萬 6 千元，業務費 245 萬 5 千元，獎補助費 2 萬 4 千元，設備及投資 2 萬 2 千元。

高雄市政府交通局車輛行車事故鑑定委員會

預算總說明

中華民國 108 年度

組織系統圖

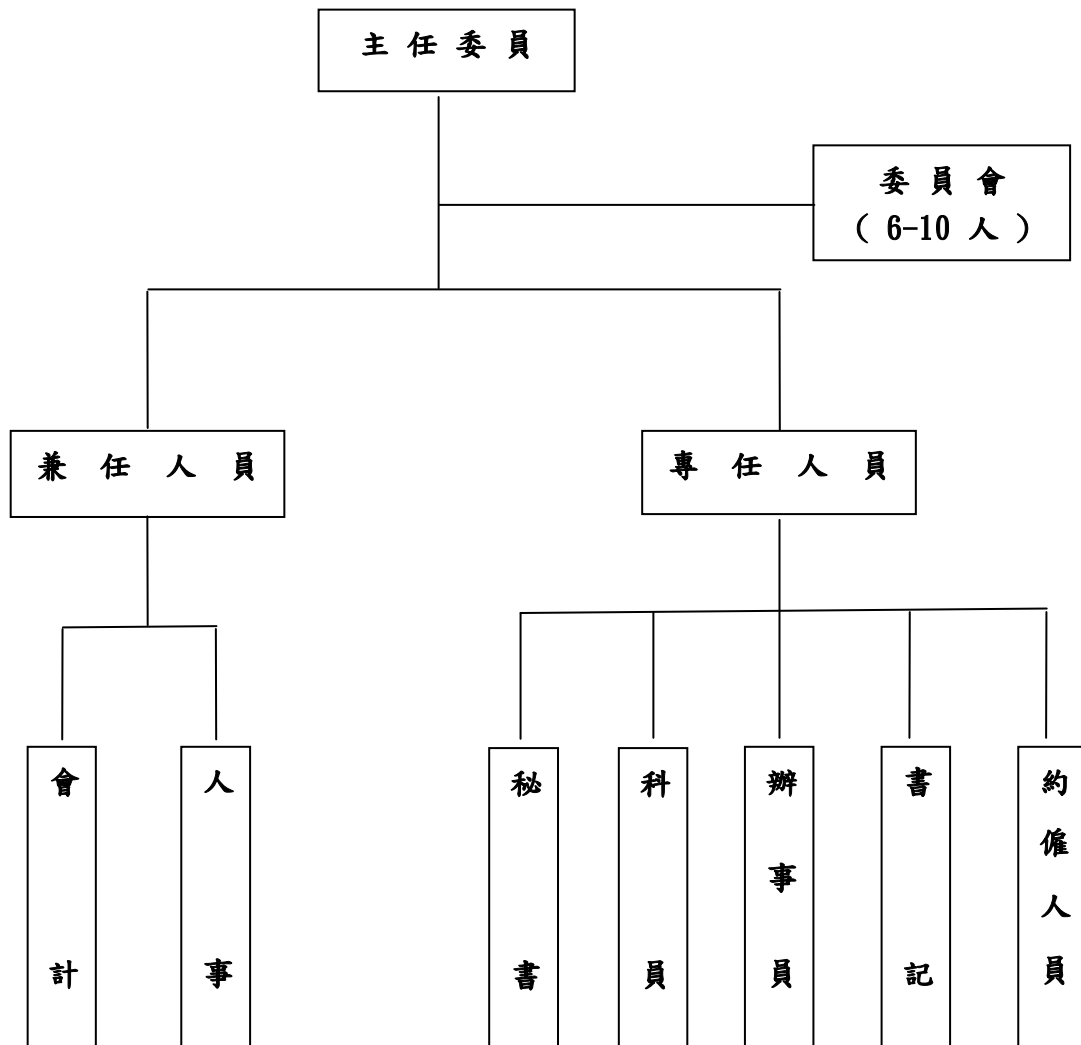

高雄市政府交通局車輛行車事故鑑定委員會

預算總說明

中華民國108年度

員額編制表

類別	法定編制員額	本年度預算員額	上年度預算員額	與上年度預算員額比較增減
民意代表	0	0	0	0
職員	6	6	6	0
警員	0	0	0	0
消防人員	0	0	0	0
技工	1	1	1	0
駕駛	1	0	0	0
工友	2	1	1	0

高雄市政府交通局車輛行車事故鑑定委員會

歲入來源別預算表

中華民國108年度

單位：新臺幣千元

科 目				本年度 預算數	上年度 預算數	前年度 決算數	本年度與 上年度比較	說明	
款	項	目	節						名稱及編號
				合 計	7,478	7,211	7,508	267	
				經常門合計	7,478	7,211	7,508	267	
01				01000000000 稅課收入	1,772	1,772	1,772	-	
	013			01202010000 高雄市政府交通局 車輛行車事故鑑定 委員會	1,772	1,772	1,772	-	
		01		01202010900 統籌分配稅	1,772	1,772	1,772	-	
			01	01202010902 特別統籌	1,772	1,772	1,772	-	- 行政院主計總處核定補助 辦理車輛行車事故鑑定業 務。
03				04000000000 規費收入	5,706	5,439	5,706	267	
	086			04202010000 高雄市政府交通局 車輛行車事故鑑定 委員會	5,706	5,439	5,706	267	
		01		04202010100 行政規費收入	5,706	5,439	5,706	267	
			01	04202010101 審查費	5,706	5,439	5,706	267	車輛行車事故鑑定規費。
08				11000000000 其他收入	-	-	30	-	
	096			11202010000 高雄市政府交通局 車輛行車事故鑑定 委員會	-	-	30	-	
		01		11202010200 雜項收入	-	-	30	-	
			01	11202010210 其他雜項收入	-	-	30	-	

高雄市政府交通局車輛行車事故鑑定委員會

歲出機關別預算表

經資門併計

中華民國108年度

單位：新臺幣千元

科 目				本年度 預算數	上年度 預算數	前年度 決算數	本年度與 上年度比較	說 明
款	項	目	節					
19				10,927	10,316	9,256	611	
	002			10,927	10,316	9,256	611	
		01		10,927	10,316	9,256	611	
			01	10,927	10,316	9,256	611	

本年度預算數之內容與上年度之比較如下：
 1.人員維持費8,426千元，較上年度伸算增列調整待遇等經費266千元。
 2.基本行政工作維持費2,501千元，較上年度增列外聘委員兼職費及一般事務支出345千元。

高雄市政府交通局車輛行車事故鑑定委員會

歲入項目說明提要與預算明細表

經常門

中華民國108年度

單位：新臺幣元

統籌分配稅—特別統籌

統籌分配稅—特別統籌

來源別子目及細目與編號	01202010902 統籌分配稅-特別統籌	承辦單位	車輛行車事故鑑定委員會	預算金額	1,772千元
歲入項目說明	一、項目內容： 辦理車輛行車事故鑑定業務。				
	二、法令依據： 依中央統籌分配稅款分配辦法第12條及財政收支劃分法第16-1條。				
科目名稱及編號	單位	數量	單價	預算數	說明及收入依據
合計				1,772,000	
01202010902 特別統籌	年	1	1,772,000	1,772,000	行政院主計總處107年4月13日主預經字第1070005703E號函核定辦理車輛行車事故鑑定業務。

高雄市政府交通局車輛行車事故鑑定委員會

歲入項目說明提要與預算明細表

經常門

中華民國108年度

單位：新臺幣元

行政規費收入—審查費

來源別子目及細目與編號	04202010101 行政規費收入-審查費	承辦單位	車輛行車事故鑑定委員會	預算金額	5,706千元
-------------	---------------------------	------	-------------	------	---------

行政規費收入—審查費

歲入項目說明	<p>一、項目內容： 車輛行車事故鑑定規費。</p> <p>二、法令依據： 依據規費法第7條之規定制定之「高雄市車輛行車事故鑑定及覆議收費辦法」。</p>
--------	---

科目名稱及編號	單位	數量	單價	預算數	說明及收入依據
合計				5,706,000	
04202010101 審查費	件	1,902	3,000	5,706,000	車輛行車事故鑑定規費。

高雄市政府交通局車輛行車事故鑑定委員會

歲出計畫說明提要與各項費用明細表

中華民國108年度

單位：新臺幣元

交通行政—車輛行車事故鑑定業務	業務計畫及工作計畫名稱與編號	60202011001 交通行政-車輛行車事故鑑定業務	承辦單位	車輛行車事故鑑定委員會	預算金額	10,927千元	交通行政—車輛行車事故鑑定業務
歲出計畫說明	<p>一、計畫內容：</p> <p>1.本項預算係運用交通部分配汽車燃料使用費道路交通安全經費及中央統籌分配稅。</p> <p>2.辦理車輛行車事故鑑定，依據事實、證據與法規，對車禍發生之過程背景加以探討、鑑定之高度技術性的工作。</p> <p>3.適切地運用科學的方法收集現場實證及輔助資料，就學理觀點研判事故發生的原因，描述該事件於撞擊前後及撞擊時的各種狀態，並考慮當事人主客觀因素與法規，以對事故關係人間之責任歸屬作一分析與認定。</p> <p>二、預期成果： 使本會業務順利完成。</p>						
用途別科目		單位	數量	單價	預算數	說 明	
合計					10,927,000	市款9,155,000元，收支併列1,772,000元 附帶決議:有關車禍鑑定事故常發生之原因、樣態，請交通局研議提供電競文創業者設計遊戲內容參考。	
0100 人事費					8,426,000	市款7,426,000元，收支併列1,000,000元	
0103 法定編制人員待遇		年	1	4,426,700	4,426,700	職員薪津(詳人事費彙計表)。	
0104 約聘僱人員待遇		年	1	838,000	838,000	約僱人員2人薪津。	
0105 技工及工友待遇		年	1	796,000	796,000	技工及工友薪津(詳人事費彙計表)。	
0111 獎金		年	1	467,300	467,300	考績獎金(詳人事費彙計表)。	
		年	1	700,952	700,952	年終獎金(詳人事費彙計表)。	
		年	1	104,748	104,748	約僱人員2人年終獎金。	

高雄市政府交通局車輛行車事故鑑定委員會
歲出計畫說明提要與各項費用明細表

中華民國108年度

單位：新臺幣元

	用途別科目	單位	數量	單價	預算數	說 明	
交通行政—車輛行車事故鑑定業務	0121 其他給與				160,000		
		年	1	32,000	32,000	約僱人員休假旅遊補助費。	
		年	1	128,000	128,000	休假旅遊補助(詳人事費彙計表)。	
	0131 加班值班費				227,000		
		年	1	227,000	227,000	不休假加班費(詳人事費彙計表)。	
	0142 退休離職儲金				50,300		
		年	1	50,300	50,300	約僱人員離職儲金。	
	0151 保險				655,000		
		年	1	283,032	283,032	員工健保保險費(詳人事費彙計表)。	
		年	1	47,206	47,206	約僱人員健保保險費。	
		年	1	140,208	140,208	員工公保保險費(詳人事費彙計表)。	
		年	1	115,760	115,760	員工勞保保險費(詳人事費彙計表)。	
		年	1	68,794	68,794	約僱人員勞保保險費。	
	0200 業務費					2,455,000	市款1,683,000元，收支併列772,000元
	0202 水電費					160,000	
	年	1	10,000	10,000	10,000	水費分攤款。	
	年	1	150,000	150,000	150,000	電費分攤款。	
0203 通訊費					390,000		
	年	1	100,000	100,000	100,000	電話、網路費。	
	年	1	290,000	290,000	290,000	公務用郵資寄發鑑定通知單、鑑定書等。	
0213 資訊服務費					20,000		
	年	1	20,000	20,000	20,000	網頁維護製作。	
0214 其他業務租金					113,400		
	年	1	113,400	113,400	113,400	租用公務車租金。	

高雄市政府交通局車輛行車事故鑑定委員會

歲出計畫說明提要與各項費用明細表

中華民國108年度

單位：新臺幣元

用途別科目	單位	數量	單價	預算數	說明
0241 兼職費	人x月x次	530	2,000	1,060,000	外聘委員兼職費。
0250 按日按件計資酬金	年	1	5,950	5,950	員警見證費等(估計約85案，每案1人)。
0271 物品	年	1	74,000	74,000	業務所需物品及相關電腦耗材等。
	年	1	6,000	6,000	租用公務車油資。
0279 一般事務費	人x月	8 x 12	1,200	368,450	凡處理經常一般公務所需各項費用如文具紙張、消耗、雜支等。
	年	1	123,800	123,800	印製簡報、研考報告、施政計畫及各項鑑定法令彙編及各種鑑定書表、為民服務安全手冊、各項簡介、說明書、一般行政所需文稿。
	年	1	129,450	129,450	本會辦公廳清潔、保全等經費。
0281 房屋建築養護費	年	1	100,000	100,000	辦公廳舍維護。
0282 車輛及辦公器具養護費	年	1	26,000	26,000	辦公設備、飲水機養護費。
0283 設施及機械設備養護費	年	1	49,000	49,000	消防設備、高低壓電器設備、電梯等機械設施養護分攤款。
0291 國內旅費	年	1	15,000	15,000	國內洽公旅費。
0298 特別費	月	12	5,600	67,200	首長特別費。
0300 設備及投資				22,000	市款22,000元
0306 資訊軟硬體設備費				22,000	

交通行政—車輛行車事故鑑定業務

交通行政—車輛行車事故鑑定業務

高雄市政府交通局車輛行車事故鑑定委員會
歲出計畫說明提要與各項費用明細表

中華民國108年度

單位：新臺幣元

用途別科目	單位	數量	單價	預算數	說 明
0400 獎補助費	部	1	22,000	22,000	個人電腦1台。
				24,000	市款24,000元
0456 獎勵及慰問				24,000	
	人	4	6,000	24,000	退休人員三節慰問金。

交通行政—車輛行車事故鑑定業務

交通行政—車輛行車事故鑑定業務

高雄市政府交通局車輛行車事故鑑定委員會

各項費用彙計表

中華民國108年度

單位：新臺幣千元

工作計畫名稱及編號	60202011001 車輛行車事故 鑑定業務	合 計			
第一、二級用途別 科目名稱及編號					
合 計	10,927	10,927			
010000人事費	8,426	8,426			
010300法定編制人員待遇	4,427	4,427			
010400約聘僱人員待遇	838	838			
010500技工及工友待遇	796	796			
011100獎金	1,273	1,273			
012100其他給與	160	160			
013100加班值班費	227	227			
014200退休離職儲金	50	50			
015100保險	655	655			
020000業務費	2,455	2,455			
020200水電費	160	160			
020300通訊費	390	390			
021300資訊服務費	20	20			
021400其他業務租金	113	113			
024100兼職費	1,060	1,060			
025000按日按件計資酬金	6	6			
027100物品	80	80			
027900一般事務費	368	368			
028100房屋建築養護費	100	100			
028200車輛及辦公器具養護費	26	26			
028300設施及機械設備養護費	49	49			
029100國內旅費	15	15			
029800特別費	67	67			
030000設備及投資	22	22			
030600資訊軟硬體設備費	22	22			
040000獎補助費	24	24			
045600獎勵及慰問	24	24			

高雄市政府交通局車輛行車事故鑑定委員會

歲出一級用途別科目分析表

中華民國108年度

單位：新臺幣千元

名稱及編號	合計	經常支出						資本支出					
		人事費	業務費	獎補助費	債務費	預備金	小計	人事費	業務費	設備及投資	獎補助費	預備金	小計
合計	10,927	8,426	2,455	24			10,905			22			22
60202010000 交通支出	10,927	8,426	2,455	24			10,905			22			22
60202011000 交通行政	10,927	8,426	2,455	24			10,905			22			22
60202011001 車輛行車事故鑑定業務	10,927	8,426	2,455	24			10,905			22			22

高雄市政府交通局車輛行車事故鑑定委員會

資本支出分析表

中華民國108年度

單位：新臺幣千元

名稱及編號	合計	設備及投資								其他資本支出	
		土地	房屋建築及設備	公共建設及設施	機械設備	運輸設備	資訊軟體設備	雜項設備	權利		投資
合計	22						22				
60202011000 交通行政	22						22				
60202011001 車輛行車事故鑑定業務	22						22				

高雄市政府交通局車輛行車事故鑑定委員會

人事費彙計表

中華民國108年度

單位：新臺幣元

類別	預算員額	全年度人事費											備註	
		民意代表待遇	政務人員待遇	法定編制人員待遇	約聘僱人員待遇	技工及工友待遇	獎金	其他給與	加班值班費	退休退職給付	退休離職儲金	保險		合計
合計	10			4,426,700	838,000	796,000	1,273,000	160,000	227,000		50,300	655,000	8,426,000	
正式員額	6			4,426,700			966,252	96,000	190,000			369,960	6,048,912	
職員	6			4,426,700			966,252	96,000	190,000			369,960	6,048,912	
約聘僱人員	2				838,000		104,748	32,000			50,300	116,000	1,141,048	
技工	1					412,697	105,000	16,000	19,000			91,040	643,737	
駕駛														
工友	1					383,303	97,000	16,000	18,000			78,000	592,303	

高雄市政府交通局車輛行車事故鑑定委員會

約聘僱人員費用分析表

中華民國108年度

單位：新臺幣元

款	項	目	節	目		約聘人員 (人*月)	約僱人員 (人*月)	全年度預算數	說 明
				名稱及編號					
				合 計				1,141,048	包括約聘僱人員待遇838,000元、年終工作獎金104,748元、保險費116,000元、離職儲金50,300元及休假補助32,000元。
19				00200000000 高雄市政府交通局主管				1,141,048	
	002			00202010000 高雄市政府交通局車輛行車事故 鑑定委員會				1,141,048	
		01		60202011000 交通行政				1,141,048	
			01	60202011001 車輛行車事故鑑定業務				1,141,048	
						2x12		1,141,048	107年7月2日高市府人力字第10730596900號函核定約僱人員2人。

歲出按職能及經

中華民國108

職能別分類	經濟性分類	經常支出							資本支出						
		受僱人員報酬	購買商品及勞務支出	債務利息	土地租金支出	經常移轉			經常支出合計	投資及增資					
						對企業	對非營利及民間機構	對政府		對國外	對營業基金	對非營業特種基金	對民間企業		
總計		9,492	1,389						24			10,905			
01 一般公共事務															
02 防衛															
03 公共秩序與安全															
04 教育															
05 保健															
06 社會安全與福利															
07 住宅及社區服務															
08 娛樂、文化與宗教															
09 燃料與能源															
10 農、林、漁、牧業															
11 礦業、製造業及營造業															
12 運輸及通信		9,492	1,389						24			10,905			
13 其他經濟服務															
14 環境保護															
15 其他支出															

政府交通局車輛行車事故鑑定委員會

濟性綜合分類表

年度

單位：新臺幣千元

資本支出													總計
資本移轉				土地購入	無形資產購入	固定資本形成						資本支出合計	
對企業	對非營利 家庭及 機構 民間	對政府	對國外			住宅	非住宅 房屋	營建 工程	運輸 工具	資訊 軟體	其他 機器 及 設備		
										22		22	10,927
										22		22	10,927