



中華民國 108 年

高雄市警政統計年報

The Kaohsiung City Statistical
Yearbook of Police Forces

第 17 期

2019

高雄市政府警察局 編印

Kaohsiung City Police Department

中華民國 109 年 9 月 出版

凡 例

- 一、本年報編印的主要目的為提供本局歷年來警政統計資料以作長官公務執行、考核之參考，並作為施政之參據。
- 二、本年報之資料來源以本局各業務單位造送之公務統計報表內容為限，其他係由本局統計室蒐集內政部警政署及高雄市政府各機關相關之資料。
- 三、本年報統計表計分：土地、戶口、人口、行政組織、刑事案件、兒童及少年、經濟及違反社秩法案件、交通、保安、行政業務、民防、婦幼、人事及經費等計 14 類 28 表。
- 四、本年報所列資料，以 108 年為主，並包括近年來資料俾作時間數列之比較。
- 五、本年報所列度量衡單位，除少數特殊情形，如自然單位外，一律採用公制，如有原非公制者，均經折算為公制以資劃一。
- 六、本年報所稱「年」，係指 1 月起至 12 月底之全年；「年底」指該年 12 月底；「年度」係指會計年度，自 1 月 1 日至 12 月 31 日止。
- 七、本年報表內符號「—」表示無數值或數值無統計，「0」表示有數字而不及半單位，「--」表示數值無意義。
- 八、本刊各項資料所載如有與以前各期不同者應以本期為準。
- 九、本局統計室人力不足，疏漏之處在所難免，尚祈各界不吝指教，以為今後改進之參考。

目 錄

| | 頁次 |
|--|----|
| 壹、高雄市政府警察局沿革 ----- | 3 |
| 貳、高雄市政府警察局轄區圖及各分局基本資料 ----- | 4 |
| 參、提要分析 ----- | 6 |
| 肆、統計表 | |
| 一、土地 | |
| 表 1 高雄市境界 ----- | 15 |
| 二、戶口 | |
| 表 2 高雄市政府警察局執行家戶訪查工作成果 ----- | 16 |
| 三、人口 | |
| 表 3 高雄市政府警察局轄區現住戶數、人口密度及性比例 ----- | 18 |
| 四、行政組織 | |
| 表 4 高雄市政府警察局組織系統 ----- | 20 |
| 表 5 高雄市政府警察局編制員額及預算員額 ----- | 21 |
| 五、刑事案件 | |
| 表 6 高雄市政府警察局處理刑事案件 ----- | 22 |
| 表 7 高雄市政府警察局處理刑事案件分類發生數、破獲數及嫌疑犯 人數 ----- | 26 |
| 表 8 高雄市政府警察局處理刑事案件嫌疑犯人數—按職業別 ---- | 56 |
| 表 9 高雄市政府警察局處理刑事案件嫌疑犯人數—按教育程度別— | 58 |
| 六、兒童及少年 | |
| 表 10 高雄市政府警察局處理刑事案件兒童及少年嫌疑犯人數—按 刑案別 ----- | 60 |
| 表 11 高雄市政府警察局處理刑事案件兒童及少年嫌疑犯人數—按 年齡別 ----- | 62 |
| 表 12 高雄市政府警察局處理刑事案件兒童及少年嫌疑犯人數—按 職業別 ----- | 64 |

| | | |
|--------------|---------------------------------|----|
| 表 13 | 高雄市政府警察局處理刑事案件兒童及少年嫌疑犯人數—按教育程度別 | 66 |
| 七、經濟及違反社秩法案件 | | |
| 表 14 | 高雄市政府警察局查獲經濟案件統計 | 68 |
| 表 15 | 高雄市政府警察局處理違反社會秩序維護法案件 | 70 |
| 八、交通 | | |
| 表 16 | 高雄市政府警察局處理道路交通事故件數—按肇事車種別 | 72 |
| 表 17 | 高雄市政府警察局處理道路交通事故件數—按肇事原因別及死傷人數 | 74 |
| 表 18 | 高雄市政府警察局處理道路交通事故件數—按肇事場所別 | 76 |
| 表 19 | 高雄市政府警察局處理道路交通事故件數—按肇事時間別 | 80 |
| 九、保安 | | |
| 表 20 | 高雄市政府警察局處理集會遊行發生數統計 | 82 |
| 十、行政業務 | | |
| 表 21 | 高雄市政府警察局取締攤販績效 | 84 |
| 十一、民防 | | |
| 表 22 | 高雄市政府警察局防空避難設備 | 86 |
| 十二、婦幼 | | |
| 表 23 | 高雄市政府警察局處理家庭暴力績效 | 88 |
| 十三、人事 | | |
| 表 24 | 高雄市政府警察局現有員工人數 | 90 |
| 表 25 | 高雄市政府警察局現有正式員額—按性別及年齡別 | 90 |
| 表 26 | 高雄市政府警察局現有正式員額—按學歷別 | 92 |
| 表 27 | 高雄市政府警察局現有正式員額—按職等別 | 92 |
| 十四、經費 | | |
| 表 28 | 高雄市政府警察局歲出預決算 | 94 |

壹、高雄市政府警察局沿革

走過歷史，走過滄桑，回顧高雄市的警政組織，要回溯到日據時代，當時設有東、西、水上及消防警察署，在臺灣光復之後繼續沿用，一直到民國 34 年 11 月 8 日才正式成立高雄市警察局，掌管全市的治安工作，第二年的 2 月 14 日再改設第一、第二分局、水上分局及消防隊，民國 47 年奉准晉升為乙種編制警察局，並增設 2 個分局，到了民國 59 年 7 月 1 日再進一步晉升為全省唯一的甲種編制警察局，其下並設有 7 個分局，民國 68 年 7 月 1 日高雄市升格為直轄市，高雄市警察局也正式定名為高雄市政府警察局。

民國 99 年 12 月 25 日高雄縣市合併，併入原高雄縣政府警察局之轄區，仍名為「高雄市政府警察局」。

貳、高雄市政府警察局轄區圖及各分局基本資料

高雄市政府警察局轄區圖

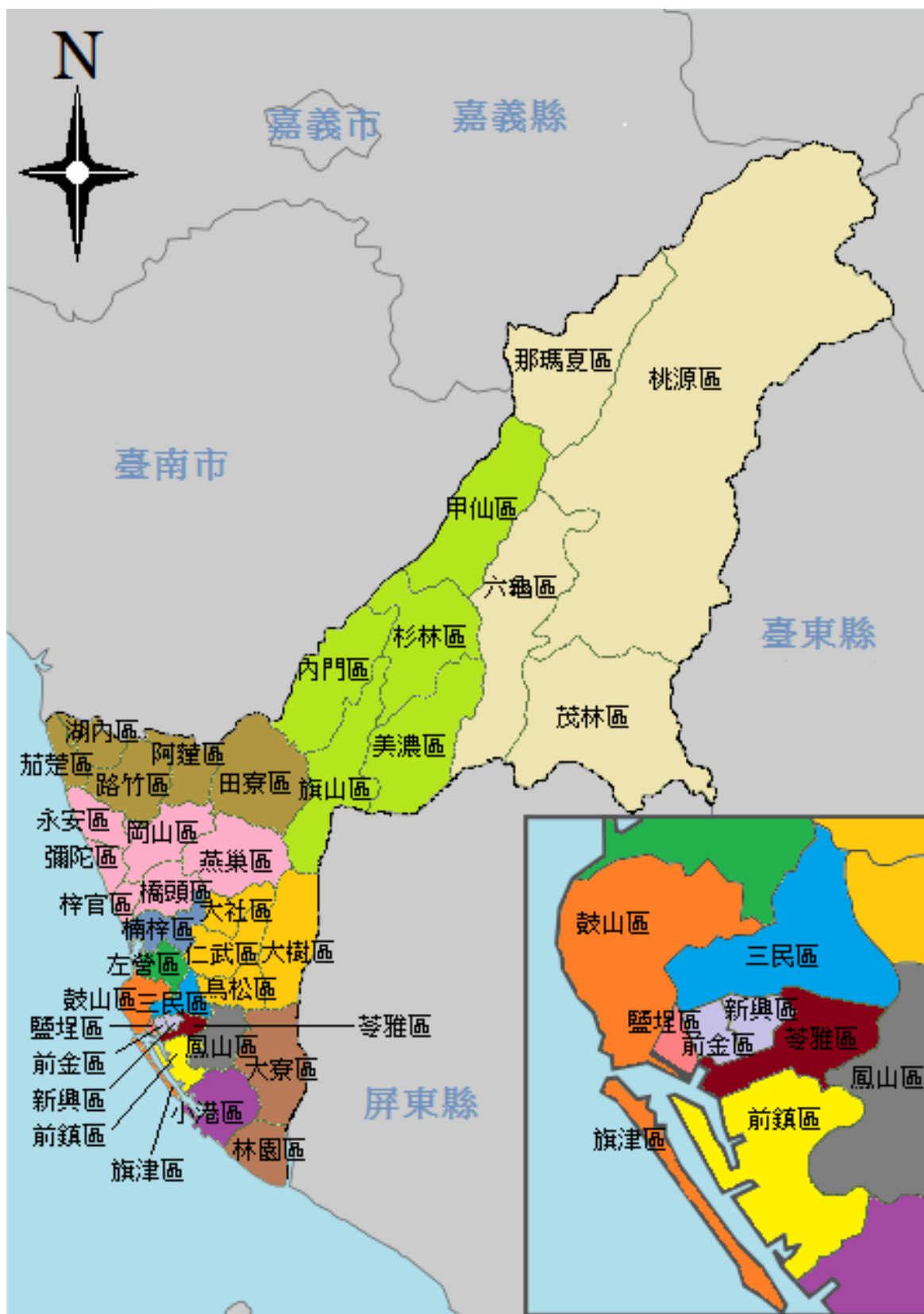

高雄市政府警察局各分局基本資料(108年底)

| 分局別 | 所轄行政區 | 面積 (平方公里) | 戶數 (戶) | 人口數 (人) | 分駐所 (所) | 派出所 (所) | 現有員警數 (人) |
|-------|----------------------------|--------------|-----------|------------|------------|------------|--------------|
| 合計 | | 2,951.8524 | 1,110,051 | 2,773,198 | 22 | 113 | 5,157 |
| 新興分局 | 新興區 前金區 | 3.8337 | 36,074 | 77,893 | 1 | 4 | 346 |
| 苓雅分局 | 苓雅區 | 8.1522 | 72,704 | 168,825 | - | 5 | 376 |
| 三民一分局 | 三民區 | 10.8600 | 33,092 | 77,493 | - | 4 | 271 |
| 三民二分局 | 三民區 | 8.9266 | 104,738 | 261,776 | - | 5 | 346 |
| 左營分局 | 左營區 | 19.3823 | 80,179 | 197,728 | - | 7 | 328 |
| 前鎮分局 | 前鎮區 | 19.1207 | 79,341 | 187,524 | - | 5 | 326 |
| 鼓山分局 | 鼓山區 旗津區 | 16.2162 | 70,448 | 169,184 | 1 | 5 | 306 |
| 鹽埕分局 | 鹽埕區 | 1.4161 | 10,908 | 23,889 | - | 3 | 147 |
| 小港分局 | 小港區 | 45.4426 | 69,047 | 157,793 | - | 5 | 268 |
| 楠梓分局 | 楠梓區 | 25.8276 | 73,471 | 187,999 | - | 5 | 258 |
| 鳳山分局 | 鳳山區 | 26.7590 | 143,209 | 359,882 | - | 9 | 510 |
| 仁武分局 | 大樹區 大社區 仁武區 鳥松區 | 154.2394 | 81,303 | 211,107 | 3 | 6 | 308 |
| 岡山分局 | 岡山區 橋頭區 燕巢區 永安區 彌陀區 梓官區 | 188.2630 | 85,728 | 233,652 | 5 | 8 | 360 |
| 林園分局 | 林園區 大寮區 | 103.3260 | 69,241 | 181,863 | 1 | 6 | 285 |
| 湖內分局 | 田寮區 阿蓮區 路竹區 湖內區 茄萣區 | 211.6553 | 51,483 | 147,407 | 4 | 8 | 263 |
| 旗山分局 | 旗山區 美濃區 甲仙區 杉林區 內門區 | 538.3038 | 40,736 | 107,206 | 4 | 14 | 259 |
| 六龜分局 | 六龜區 茂林區 桃源區 那瑪夏區 | 1,570.1279 | 8,349 | 21,977 | 3 | 14 | 200 |

備註：三民區分割為三民一及三民二分局。

資料來源：高雄市政府民政局、本局行政科、人事室。

參、提要分析

一、土地

民國 99 年 12 月 25 日縣市合併改制，成為大高雄都。民國 108 年底本市土地面積共為 2,951.8524 平方公里；共有 17 個警察分局，其中以六龜分局 1,570.1279 平方公里最大，占全市面積 53.19%，旗山分局 538.3038 平方公里占 18.24% 次之，而鹽埕分局 1.4161 平方公里最小，僅占全市面積 0.05%。

二、人口

表2-1-1 高雄市政府警察局轄區人口數、人口密度及性比例

| 年底及分局別 | 土地面積 (平方公里) | 人口數(人) | | | 人口密度 (人/km ²) | 性比例 (男/女)*100 |
|--------|----------------|-----------|-----------|-----------|------------------------------|------------------|
| | | | 男 | 女 | | |
| 民國104年 | 2,951.8524 | 2,778,918 | 1,380,989 | 1,397,929 | 941 | 98.79 |
| 民國105年 | 2,951.8524 | 2,779,371 | 1,379,043 | 1,400,328 | 942 | 98.48 |
| 民國106年 | 2,951.8524 | 2,776,912 | 1,375,515 | 1,401,397 | 941 | 98.15 |
| 民國107年 | 2,951.8524 | 2,773,533 | 1,371,957 | 1,401,576 | 940 | 97.89 |
| 民國108年 | 2,951.8524 | 2,773,198 | 1,369,850 | 1,403,348 | 939 | 97.61 |
| 新興分局 | 3.8337 | 77,893 | 37,158 | 40,735 | 20,318 | 91.22 |
| 苓雅分局 | 8.1522 | 168,825 | 80,987 | 87,838 | 20,709 | 92.20 |
| 三民一分局 | 10.8600 | 77,493 | 38,236 | 39,257 | 7,136 | 97.40 |
| 三民二分局 | 8.9266 | 261,776 | 125,533 | 136,243 | 29,325 | 92.14 |
| 左營分局 | 19.3823 | 197,728 | 94,693 | 103,035 | 10,201 | 91.90 |
| 前鎮分局 | 19.1207 | 187,524 | 91,948 | 95,576 | 9,807 | 96.20 |
| 鼓山分局 | 16.2162 | 169,184 | 82,337 | 86,847 | 10,433 | 94.81 |
| 鹽埕分局 | 1.4161 | 23,889 | 11,844 | 12,045 | 16,870 | 98.33 |
| 小港分局 | 45.4426 | 157,793 | 78,107 | 79,686 | 3,472 | 98.02 |
| 楠梓分局 | 25.8276 | 187,999 | 92,039 | 95,960 | 7,279 | 95.91 |
| 鳳山分局 | 26.7590 | 359,882 | 175,874 | 184,008 | 13,449 | 95.58 |
| 仁武分局 | 154.2394 | 211,107 | 107,035 | 104,072 | 1,369 | 102.85 |
| 岡山分局 | 188.2630 | 233,652 | 118,132 | 115,520 | 1,241 | 102.26 |
| 林園分局 | 103.3260 | 181,863 | 92,438 | 89,425 | 1,760 | 103.37 |
| 湖內分局 | 211.6553 | 147,407 | 75,397 | 72,010 | 696 | 104.70 |
| 旗山分局 | 538.3038 | 107,206 | 56,422 | 50,784 | 199 | 111.10 |
| 六龜分局 | 1,570.1279 | 21,977 | 11,670 | 10,307 | 14 | 113.22 |

資料來源：高雄市政府民政局。

本市 108 年底現住人口數計 2,773,198 人；其中男性 1,369,850 人，女性 1,403,348 人；各分局轄區人口數以鳳山分局 359,882 人最多，三民二分局 261,776 人次之，六龜分局 21,977 人最少。民國 108 年底本市人口密度為 939 人；各分局轄區人口密度以三民二分局 29,325 人最高，六龜分局 14 人最低。民國 108 年底本市性比例為 97.61；各分局轄區性比例以六龜分局 113.22 最高，新興分局 91.22 最低。

三、行政組織

民國 108 年底本市共設 17 個警察分局，計 22 個分駐所、113 個派出所、2 個檢查哨、2,296 個警勤區。總局共設 8 科（行政、保安、訓練、後勤、防治、外事、保防及犯罪預防科）、9 室（秘書、督察、公共關係、資訊、法制、會計、統計、人事及政風室）、3 中心（勤務指揮中心、民防管制中心及刑事鑑識中心）、3 大隊（刑事警察大隊、保安警察大隊及交通警察大隊）及 4 隊（少年警察隊、婦幼警察隊、捷運警察隊及通信隊）。

四、治安

（一）刑事案件

圖4-1-1 高雄市政府警察局歷年處理全般刑案犯罪率及破獲率



表4-1-1 高雄市政府警察局108年處理刑事案件發生數及犯罪時鐘

| 案類別 | 108年 發生數 (件數) | 犯罪率 (件/10萬人口) | 犯罪人口率 (人/10萬人口) | 貢獻度 (%) | 108年犯罪時鐘 |
|-------------|---------------------|------------------|--------------------|--------------|-------------------|
| 全般刑案 | 27,596 | 995.04 | 1,113.63 | -2.54 | 19分3秒 |
| 竊盜 | 4,799 | 173.04 | 145.96 | -2.23 | 1時49分31秒 |
| 重大竊盜 | 6 | 0.22 | 0.94 | 0.01 | 60日20時 |
| 普通竊盜 | 4,020 | 144.95 | 132.33 | -0.21 | 2時10分45秒 |
| 汽車竊盜 | 140 | 5.05 | 2.74 | -0.31 | 2日14時34分17秒 |
| 機車竊盜 | 633 | 22.82 | 9.95 | -1.72 | 13時50分20秒 |
| 暴力犯罪 | 88 | 3.17 | 5.59 | -0.06 | 4日3時32分44秒 |
| 故意殺人 | 29 | 1.05 | 2.56 | 0.00 | 12日14時4分8秒 |
| 強盜 | 25 | 0.90 | 1.44 | 0.02 | 14日14時24分 |
| 搶奪 | 25 | 0.90 | 1.15 | -0.07 | 14日14時24分 |
| 擄人勒贖 | - | - | - | -0.00 | -- |
| 重大恐嚇取財 | - | - | - | - | -- |
| 重傷害 | 1 | 0.04 | - | -0.01 | 365日 |
| 強制性交 | 8 | 0.29 | 0.43 | -0.01 | 45日15時 |

資料來源：內政部警政署刑事資訊系統。

- 說明：1. 犯罪率：係指每10萬人口中刑案發生件數。
 2. 犯罪人口率：係指每10萬人口中嫌疑犯人數。
 3. 犯罪時鐘：係指平均多少時間發生一件刑案。
 4. 自106年起，「暴力犯罪」項下之「強制性交」不包含「對幼性交」。

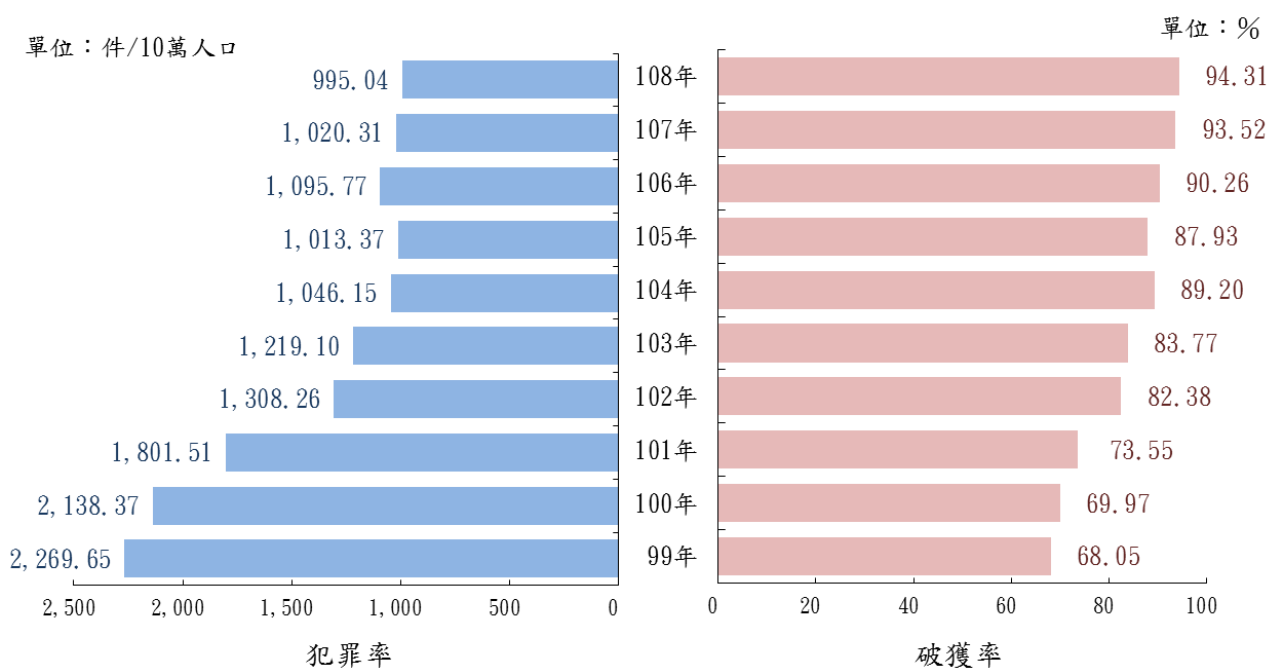
全般刑案：民國108年本局處理刑事案件發生27,596件，破獲26,026件，破獲率94.31%；與上(107)年相較，發生數減少720件(-2.54%)，破獲數減少454件(-1.71%)，破獲率增加0.79個百分點。犯罪時鐘為每19分3秒發生一件刑案；刑事案件犯罪率為每10萬人口發生995.04件，較上(107)年減少25.28件；犯罪人口率為每10萬人口有嫌疑犯1,113.63人，較上(107)年減少10.68人。

竊盜：民國 108 年本局處理竊盜案件發生 4,799 件，破獲 4,735 件，破獲率 98.67%；與上(107)年相較，發生件數減少 632 件（-11.64%），破獲數減少 259 件（-5.19%），破獲率增加 6.71 個百分點。犯罪時鐘為每 1 時 49 分 31 秒發生一件竊盜案；竊盜案件犯罪率為每 10 萬人口發生 173.04 件，較上(107)年減少 22.66 件；犯罪人口率為每 10 萬人口有嫌疑犯 145.96 人，較上(107)年增加 14.08 人。

圖4-1-2 高雄市政府警察局歷年處理竊盜案件犯罪率及破獲率

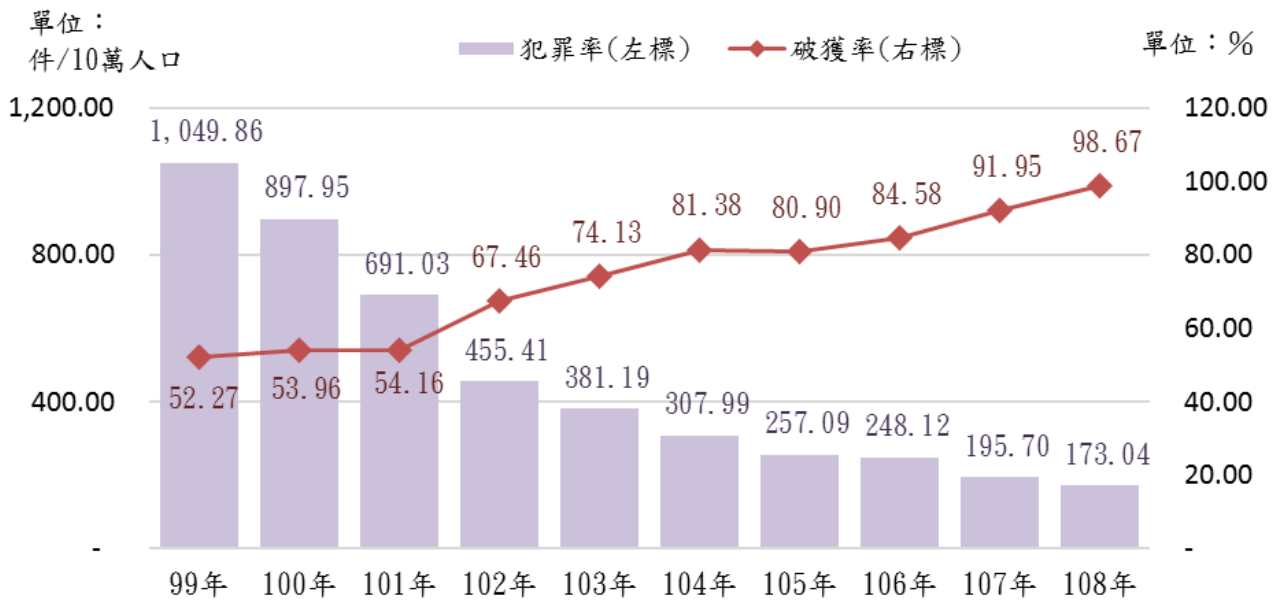

暴力犯罪：暴力犯罪包括故意殺人、強盜、搶奪、擄人勒贖、重大恐嚇取財、重傷害及強制性交等案件。民國 108 年本局處理暴力犯罪發生 88 件，破獲 88 件，破獲率 100%；與上(107)年相較，發生件數減少 18 件（-16.98%），破獲數減少 16 件（-15.38%），破獲率增加 1.89 個百分點。犯罪時鐘為每 4 日 3 時 32 分 44 秒發生一件暴力犯罪；暴力犯罪犯罪率為每 10 萬人口發生 3.17 件，較上(107)年減少 0.65 件；犯罪人口率為每 10 萬人口有嫌疑犯 5.59 人，較上(107)年減少 0.36 人。

嫌疑犯職業別：民國 108 年全般刑案嫌疑犯共計 30,885 人，以「駕駛及移運設備操作人員、基層技術工及勞力工」8,624 人(占 27.92%)居首，「無職業」7,659 人(占 24.80%)次之，「服務(不含保安)工作人員、銷售及展示工作人員」6,666 人(占 21.58%)再次之。

嫌疑犯教育程度別：民國 108 年全般刑案嫌疑犯以「高中(職)」18,154 人(占 58.78%)居首，「國中」6,441 人(占 20.85%)居次。

圖4-1-3 高雄市政府警察局108年處理刑事案件嫌疑犯結構比-按教育程度分

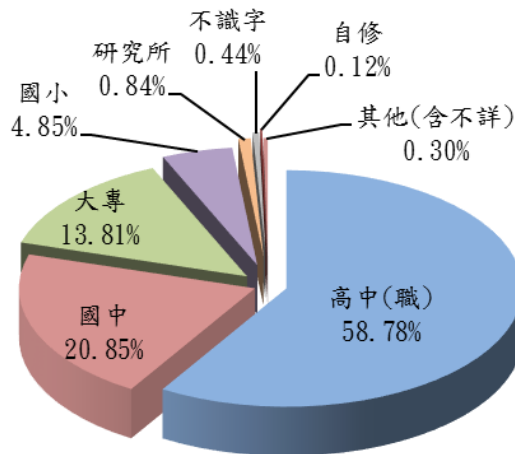

(二)兒童及少年嫌疑犯人數：民國 108 年兒童及少年嫌疑犯人數計 1,057 人，較上(107)年增加 53 人(+5.28%)，**刑案別**以涉嫌竊盜案件 313 人(占 29.61%)最多、詐欺案件 179 人(占 16.93%)次之。其中男性 866 人(占 81.93%)，女性 191 人(占 18.07%)。**年齡別**以 17 歲以上未滿 18 歲者 309 人(占 29.23%)最多、16 歲以上未滿 17 歲者 272 人(占 25.73%)次之。**職業別**以學生 740 人(占 70.01%)最多、無職業者 137 人(占 12.96%)次之。**教育程度別**以高中(職)556 人(占 52.60%)最多、國中 416 人(占 39.36%)居次。

圖4-2-1 高雄市政府警察局108年處理刑事案件兒童及少年嫌疑犯結構比-按刑案別分

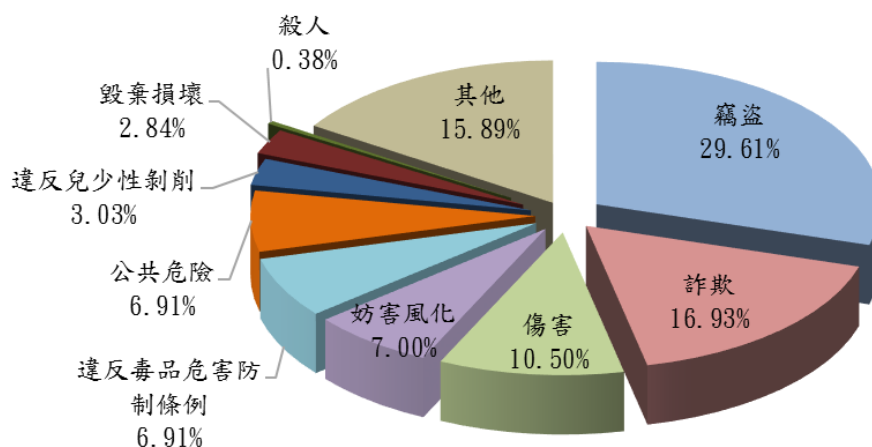

(三)經濟案件：民國 108 年本局共查獲經濟案件 203 件，較上(107)年增加 52 件 (+34.44%)，其中以違反金融案件 103 件(占 50.74%)最多，其次為侵害智慧財產權案件 34 件(占 16.75%)。

(四)違反社會秩序維護法案件：民國 108 年本市違反社會秩序維護法案件共有 942 件，與上(107)年比較增加 226 件 (+31.56%)，以妨害他人身體財產 381 件(占 40.45%)最多，妨害安寧秩序 324 件(占 34.39%)次之。

五、交通

民國 108 年本市共發生 A1 類道路交通事故 197 件，較上(107)年增加 68 件 (+52.71%)，其中死亡 200 人，受傷 56 人。按肇事責任車種別以機車 104 件(占 52.79%)最多，自用小客車 38 件(占 19.29%)次之。按道路型態別以直路 102 件(占 51.78%)最多，交叉 81 路件(占 41.12%)次之。按肇事時間別以 8-10 時發生 23 件(占 11.68%)最多，18-20 時發生 22 件(占 11.17%)次之。

圖5-1-1 高雄市政府警察局108年處理道路交通事故件數結構比-肇事車種別

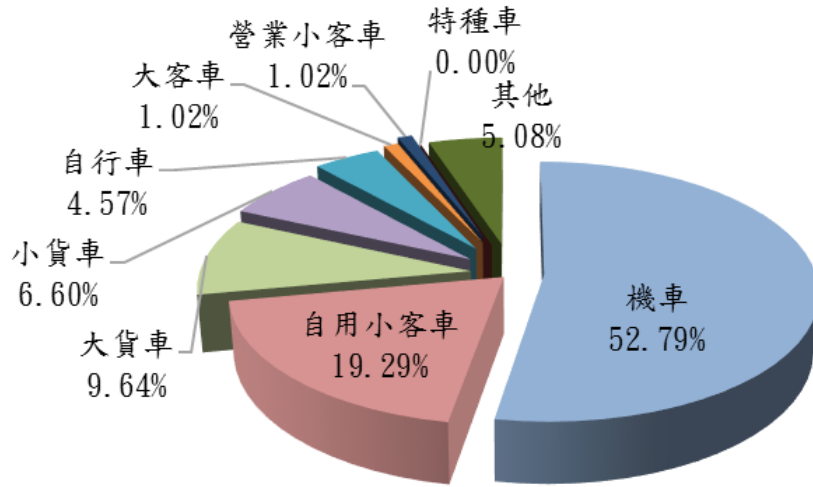

六、保安

民國108年本局處理集會遊行案件數總計306件，較上(107)年減少934件(-75.32%)，其中室外集會234件、室外遊行72件；實際平均每次集會遊行時間3小時6分，使用警力共計20,662人次。

七、行政業務

民國108年本市各分局轄區總計取締攤販53,278件，較上(107)年增加3,055件(+6.08%)，其中勸導48,041件、罰鍰5,235件、沒入攤架2件及無拆除攤架；而取締攤販人數計53,278人，增加3,055人(+6.08%)。

八、民防

民國108年因報表修訂及總清查，本市解除建檔不合定義之統計對象，經主管建築機關核定之防空避難設備，年底計有7,873個，其容量為9,602,055人。

九、 婦幼

民國 108 年本市各分局轄區共計受理家庭暴力案 10,950 件，較上(107)年增加 1,184 件(+12.12%)；其中聲請保護令 1,636 件，核發保護令 2,111 件，執行保護令 2,500 次，違反保護令 541 件，逮捕現行犯 197 人次，交保、飭回 169 人次。

十、 人事

本局 108 年底現有公務人員 7,358 人，其中警察人員 7,000 人(占 95.13%)，一般行政及技術人員 358 人(占 4.87%)。學歷別以專科畢業者 2,848 人(占 38.71%)最多，大學畢業(含軍警校有學位者)2,614 人(占 35.53%)次之，另具博士學位者 13 人、碩士 512 人、高中職畢業 1,366 人及國中畢業(及其他)5 人。

平均年齡 41.38 歲，年齡別以 45-49 歲 1,598 人(占 21.72%)最多，50-54 歲 1,439 人(占 19.56%)次之。

圖10-1-1 高雄市政府警察局108年正式員額-按年齡別分

單位：人

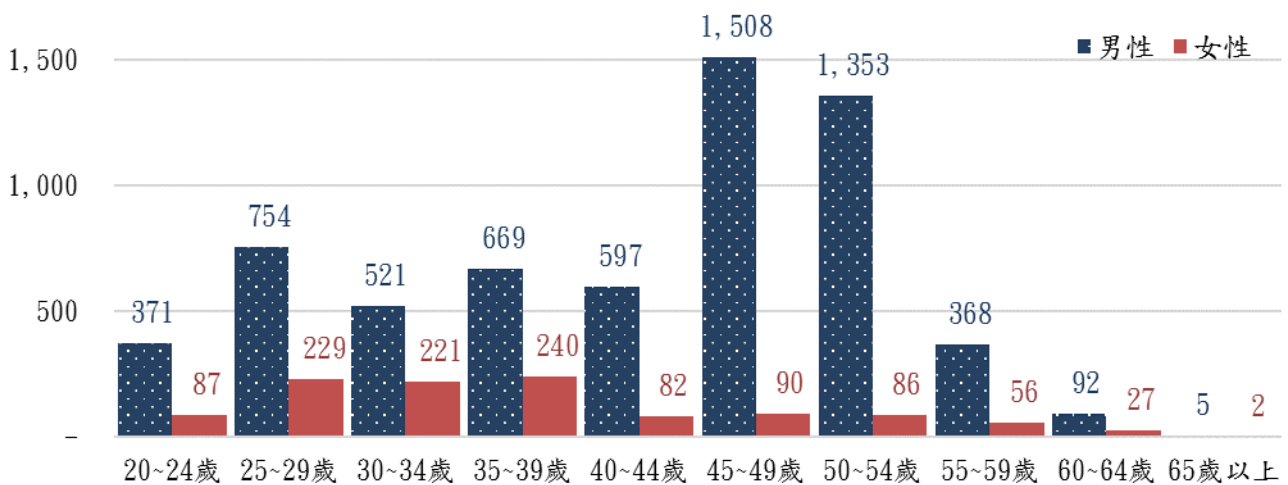

十一、經費

本局 108 年度歲出預算為新臺幣 10,499,441 千元，占本市地方歲出總預算之 7.87%，其中經常門為新臺幣 10,015,282 千元(占 95.39%)，資本門為新臺幣 484,160 千元(占 4.61%)。本局 108 年度歲出決算為新臺幣 10,459,820 千元，占本市地方歲出總決算之 8.07%，其中經常門為新臺幣 9,979,119 千元(占 95.40%)，資本門為新臺幣 480,700 千元(占 4.60%)。

圖11-1-1 高雄市政府警察局歷年歲出預算數

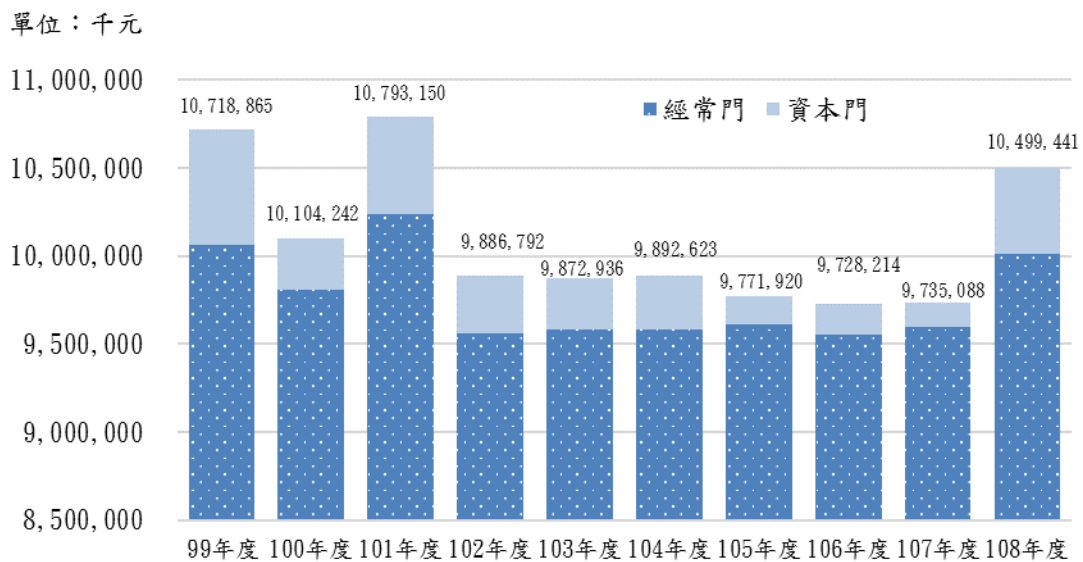

肆、統計表

Statistical Table

肆、統計表 Statistical Table

一、土地 I. Land

表1 高雄市境界

Table 1. Boundary of Kaohsiung

民國108年底 End of 2019

| 方位別 Aspect | 地點 Location | 經緯度 Longitude and Latitude | |
|----------------------|--|-------------------------------|------------|
| 極東 Eastern Point | 桃源區梅山里 Taoyuan District Mei Shan Li | 東經 East Longitude | 121°02'55" |
| | | 北緯 North Latitude | 23°19'30" |
| 極西 Western Point | 茄苳區萬福里 Jiading District Wan Fu Li | 東經 East Longitude | 120°10'29" |
| | | 北緯 North Latitude | 22°54'37" |
| 極南 Southern Point | 林園區東汕里 Linyuan District Dong Shan Li | 東經 East Longitude | 120°24'47" |
| | | 北緯 North Latitude | 22°28'32" |
| 極北 Northern Point | 桃源區梅山里 Taoyuan District Mei Shan Li | 東經 East Longitude | 120°58'03" |
| | | 北緯 North Latitude | 23°28'17" |

資料來源：高雄市政府地政局。

二、戶口

表2 高雄市政府警察局執行家戶訪查工作成果

單位：件、戶、人

| 年及月別 Year and Month | 人口屢查不遇通報件數 * | | |
|------------------------|---|---------------|---------------|
| | Reporting Noted Residents Who Pose a Threat to Social Order Repeated Visits Not Meet | | |
| | 總計 Grand Total | 記事一 Note-1 | 記事二 Note-2 |
| 民國99年 2010 | - | - | - |
| 民國100年 2011 | - | - | - |
| 民國101年 2012 | - | - | - |
| 民國102年 2013 | - | - | - |
| 民國103年 2014 | - | - | - |
| 民國104年 2015 | - | - | - |
| 民國105年 2016 | - | - | - |
| 民國106年 2017 | 678 | 302 | 376 |
| 民國107年 2018 | 246 | 92 | 154 |
| 民國108年 2019 | 140 | 69 | 71 |
| 1月 Jan. | 10 | 5 | 5 |
| 2月 Feb. | 11 | 5 | 6 |
| 3月 Mar. | 7 | 4 | 3 |
| 4月 Apr. | 8 | 3 | 5 |
| 5月 May | 14 | 4 | 10 |
| 6月 June | 4 | 1 | 3 |
| 7月 July | 18 | 7 | 11 |
| 8月 Aug. | 13 | 7 | 6 |
| 9月 Sept. | 9 | 4 | 5 |
| 10月 Oct. | 11 | 6 | 5 |
| 11月 Nov. | 19 | 9 | 10 |
| 12月 Dec. | 16 | 14 | 2 |

資料來源：本局防治科。

說明：*自106年1月起新增項目。

II. Household Registration

Table 2. Result of Household Visitation by Kaohsiung City
Police Department

Unit : cases, household, persons

| 集合式住宅訪查 件數 * | 無記事人口訪查 戶數 * | 治安及為民服務 諮詢對象聯繫訪 查人數 * | 暫住人口訪查 人數 * | 查獲失蹤人口數 |
|-----------------------------------|-------------------------------|--|---|--------------------------------------|
| Visiting of Congregate Housing | Visiting No-Note Household | Visits to People Consulted for Public Safety and Service | Number of Visiting Temporary Residents | Number of Missing Persons Located |
| - | - | - | - | 3,475 |
| - | - | - | - | 3,295 |
| - | - | - | - | 2,715 |
| - | - | - | - | 2,079 |
| - | - | - | - | 1,875 |
| - | - | - | - | 1,972 |
| - | - | - | - | 1,923 |
| 158 | 870,937 | 305,067 | 1,978 | 2,506 |
| 109 | 846,534 | 317,840 | 2,007 | 2,122 |
| 236 | 753,374 | 275,888 | 2,013 | 2,306 |
| 41 | 65,810 | 25,245 | 107 | 206 |
| 17 | 60,079 | 22,250 | 130 | 180 |
| 4 | 65,878 | 22,882 | 126 | 198 |
| 17 | 61,826 | 22,784 | 182 | 213 |
| 23 | 64,548 | 22,491 | 195 | 200 |
| 23 | 60,987 | 22,277 | 185 | 202 |
| 27 | 61,148 | 22,967 | 194 | 188 |
| 20 | 62,693 | 22,793 | 198 | 185 |
| 17 | 60,681 | 22,776 | 187 | 212 |
| 13 | 61,648 | 23,034 | 296 | 203 |
| 17 | 63,481 | 23,099 | 118 | 155 |
| 17 | 64,595 | 23,290 | 95 | 164 |

三、人口

表3 高雄市政府警察局轄區現住戶數、人口密度及性比例

| 年底及分局別 End of Year & Police Precinct | 土地面積 (平方公里) Area(km ²) | 里數 No. of village | 鄰數 No. of Neighborhood | 戶數(戶) No. of Households |
|---|--|-------------------------|------------------------------|-------------------------------|
| 民國99年底 End of 2010 | 2,946.2671 | 893 | 17,785 | 1,022,493 |
| 民國100年底 End of 2011 | 2,947.6159 | 893 | 17,670 | 1,035,012 |
| 民國101年底 End of 2012 | 2,947.6159 | 893 | 17,687 | 1,046,588 |
| 民國102年底 End of 2013 | 2,947.6159 | 893 | 17,688 | 1,056,421 |
| 民國103年底 End of 2014 | 2,947.6159 | 891 | 17,624 | 1,064,667 |
| 民國104年底 End of 2015 | 2,951.8524 | 891 | 17,334 | 1,072,939 |
| 民國105年底 End of 2016 | 2,951.8524 | 891 | 17,333 | 1,083,002 |
| 民國106年底 End of 2017 | 2,951.8524 | 891 | 17,332 | 1,092,219 |
| 民國107年底 End of 2018 | 2,951.8524 | 891 | 17,329 | 1,099,955 |
| 民國108年底 End of 2019 | 2,951.8524 | 891 | 17,329 | 1,110,051 |
| 新興分局 Sinsing Precinct | 3.8337 | 52 | 714 | 36,074 |
| 苓雅分局 Lingya Precinct | 8.1522 | 69 | 1,240 | 72,704 |
| 三民一分局 Sanmin 1st Precinct | 10.8600 | 41 | 650 | 33,092 |
| 三民二分局 Sanmin 2nd Precinct | 8.9266 | 45 | 1,083 | 104,738 |
| 左營分局 Zuoying Precinct | 19.3823 | 39 | 710 | 80,179 |
| 前鎮分局 Cianjhen Precinct | 19.1207 | 59 | 1,298 | 79,341 |
| 鼓山分局 Gushan Precinct | 16.2162 | 51 | 931 | 70,448 |
| 鹽埕分局 Yancheng Precinct | 1.4161 | 21 | 228 | 10,908 |
| 小港分局 Siaogang Precinct | 45.4426 | 38 | 697 | 69,047 |
| 楠梓分局 Nanzih Precinct | 25.8276 | 37 | 803 | 73,471 |
| 鳳山分局 Fongshan Precinct | 26.7590 | 76 | 2,053 | 143,209 |
| 仁武分局 Renwu Precinct | 154.2394 | 50 | 1,123 | 81,303 |
| 岡山分局 Ganshan Precinct | 188.2630 | 94 | 1,714 | 85,728 |
| 林園分局 Linyuan Precinct | 103.3260 | 49 | 1,238 | 69,241 |
| 湖內分局 Hunei Precinct | 211.6553 | 71 | 1,366 | 51,483 |
| 旗山分局 Cishan Precinct | 538.3038 | 73 | 1,188 | 40,736 |
| 六龜分局 Liouguei Precinct | 1,570.1279 | 26 | 293 | 8,349 |

資料來源：高雄市政府民政局。

說明：(1)歷年資料已將原高雄市及高雄縣數據加總。

(2)104年底面積增加，係因配合小港區高雄港洲際貨櫃中心第二期工程計畫填築用地所致。

III. Citizenship

Table 3. Resident Population, Population Density, and Sex Ratio in Kaohsiung

| 人口數 (人) Population (Person) | | | 戶量(人/戶) | 人口密度 (人/平方公里) | 性比例 |
|-----------------------------|-----------|-------------|---|--|--------------------------------|
| 合計 Total | 男 Male | 女 Female | Volume of Households (Person/Households) | Population Density (person/ km ²) | Sex Ratio (Male/Female*100) |
| 2,773,483 | 1,390,927 | 1,382,556 | 2.71 | 941 | 100.61 |
| 2,774,470 | 1,388,530 | 1,385,940 | 2.68 | 941 | 100.19 |
| 2,778,659 | 1,387,931 | 1,390,728 | 2.65 | 943 | 99.80 |
| 2,779,877 | 1,385,895 | 1,393,982 | 2.63 | 943 | 99.42 |
| 2,778,992 | 1,382,998 | 1,395,994 | 2.61 | 943 | 99.07 |
| 2,778,918 | 1,380,989 | 1,397,929 | 2.59 | 941 | 98.79 |
| 2,779,371 | 1,379,043 | 1,400,328 | 2.57 | 942 | 98.48 |
| 2,776,912 | 1,375,515 | 1,401,397 | 2.54 | 941 | 98.15 |
| 2,773,533 | 1,371,957 | 1,401,576 | 2.52 | 940 | 97.89 |
| 2,773,198 | 1,369,850 | 1,403,348 | 2.50 | 939 | 97.61 |
| 77,893 | 37,158 | 40,735 | 2.16 | 20,318 | 91.22 |
| 168,825 | 80,987 | 87,838 | 2.32 | 20,709 | 92.20 |
| 77,493 | 38,236 | 39,257 | 2.34 | 7,136 | 97.40 |
| 261,776 | 125,533 | 136,243 | 2.50 | 29,325 | 92.14 |
| 197,728 | 94,693 | 103,035 | 2.47 | 10,201 | 91.90 |
| 187,524 | 91,948 | 95,576 | 2.36 | 9,807 | 96.20 |
| 169,184 | 82,337 | 86,847 | 2.40 | 10,433 | 94.81 |
| 23,889 | 11,844 | 12,045 | 2.19 | 16,870 | 98.33 |
| 157,793 | 78,107 | 79,686 | 2.29 | 3,472 | 98.02 |
| 187,999 | 92,039 | 95,960 | 2.56 | 7,279 | 95.91 |
| 359,882 | 175,874 | 184,008 | 2.51 | 13,449 | 95.58 |
| 211,107 | 107,035 | 104,072 | 2.60 | 1,369 | 102.85 |
| 233,652 | 118,132 | 115,520 | 2.73 | 1,241 | 102.26 |
| 181,863 | 92,438 | 89,425 | 2.63 | 1,760 | 103.37 |
| 147,407 | 75,397 | 72,010 | 2.86 | 696 | 104.70 |
| 107,206 | 56,422 | 50,784 | 2.63 | 199 | 111.10 |
| 21,977 | 11,670 | 10,307 | 2.63 | 14 | 113.22 |

四、行政組織 IV. Organization

表4 高雄市政府警察局組織系統

Table 4. Kaohsiung City Police Department Organization Chart

民國108年底 End of 2019

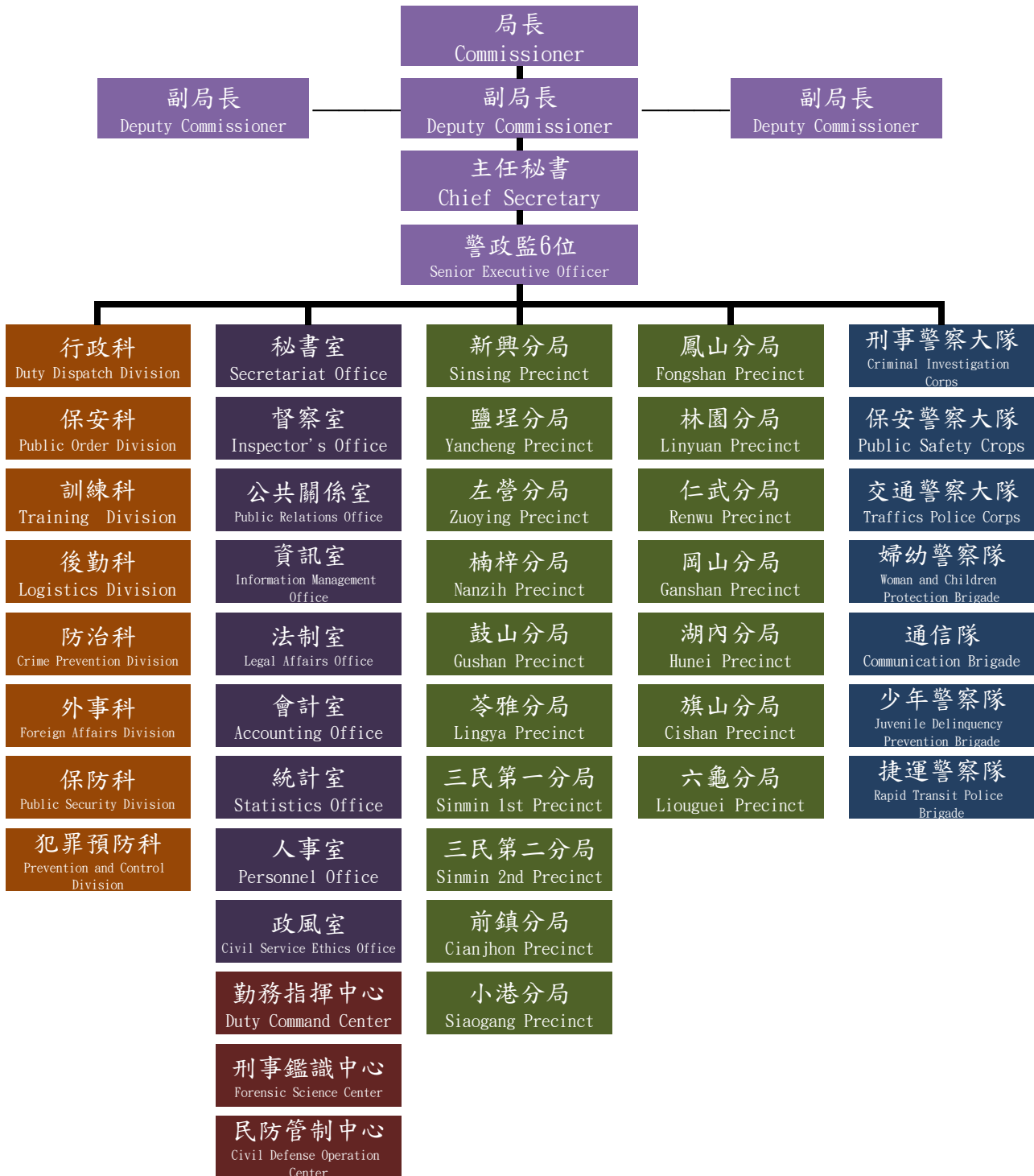

說明：1. 民國99年12月25日縣市合併，併入原高雄縣政府警察局之轄區，仍名為「高雄市政府警察局」；組織編制局長1人，副局長3人，主任秘書1人，警政監6人，下設有8科、10室、3個中心、17個分局、3個大隊及4個隊。

2. 民國103年4月26日配合「中央警察機關組改後地方警察機關內部組設及業務職掌相對應調整」，本局修編為8科、9室、3個中心、17個分局、3個大隊及4個隊。

表5 高雄市政府警察局編制員額及預算員額
Table 5. The Personnel Management and Budget Number
of Personnel of Kaohsiung City Police Department

民國108年底 End of 2019

| 區分 | 職 稱 | 編制員額 | 預算員額 | 區分 | 職 稱 | 編制員額 | 預算員額 | |
|------------------|--------|------|------|------------------|----------------------------|------------|-------|-----|
| 警 察 人 員 | 局長 | 1 | 1 | 警 察 人 員 | 巡佐 | 618 | 546 | |
| | 副局長 | 3 | 3 | | 警務佐 | 83 | 65 | |
| | 主任秘書 | 1 | 1 | | 小隊長 | 396 | 351 | |
| | 督察長 | 1 | 1 | | 偵查佐 | 627 | 572 | |
| | 警政監 | 6 | 6 | | 警員 | 4,842 | 4,255 | |
| | 科長 | 8 | 8 | | 小計 | 7,997 | 7,093 | |
| | 主任 | 7 | 7 | | 一 般 行 政 人 員 | 主任 | 4 | 4 |
| | 督察 | 17 | 17 | | | 專員 | 3 | 3 |
| | 專員 | 21 | 21 | | | 股長 | 9 | 9 |
| | 秘書 | 4 | 4 | | | 組長 | 2 | 2 |
| | 分局長 | 17 | 17 | | | 科員 | 41 | 39 |
| | 大隊長 | 3 | 3 | | | 分局大隊人事室主任 | 20 | 20 |
| | 副分局長 | 32 | 32 | | | 分局大隊人事室課員 | - | - |
| | 副大隊長 | 5 | 5 | | | 分局大隊人事室助理員 | 39 | 21 |
| | 隊長 | 4 | 4 | | | 隊人事管理員 | 4 | 4 |
| | 副隊長 | 4 | 4 | | | 分局大隊會計室主任 | 20 | 20 |
| | 組長 | 127 | 127 | | | 分局大隊會計室課員 | - | - |
| | 偵查隊隊長 | 26 | 26 | | | 分局大隊會計室佐理員 | 24 | 12 |
| | 分局大隊主任 | 39 | 39 | | | 隊會計員 | 4 | 4 |
| | 股長 | 45 | 45 | | | 帳務檢查員 | 1 | 1 |
| | 督察員 | 41 | 37 | | | 辦事員(行政職系) | 70 | 70 |
| | 警務正 | 92 | 91 | | | 辦事員(會計職系) | 2 | 2 |
| | 警備隊隊長 | 17 | 17 | | | 書記(含雇員) | 143 | 131 |
| | 中隊長 | 12 | 8 | | | 技正 | 3 | 3 |
| | 警務員 | 432 | 375 | | | 技士 | 28 | 25 |
| | 調查員 | - | - | | | 技佐 | 57 | 41 |
| 偵查員 | 106 | 89 | 小計 | 474 | | 411 | | |
| 巡官 | 289 | 245 | 合計 | 8,471 | | 7,504 | | |
| 分隊長 | 71 | 71 | | | | | | |

資料來源：本局人事室。

說明：本表係合併改制後高雄市政府警察局編制員額及108年預算員額。

五、刑事案件

表6 高雄市政府警察局處理刑事案件

| 年別及分局別 Year & Police Precinct | 全 般 刑 案 Entire Criminal | | |
|----------------------------------|---|----------------------------|----------------------------|
| | 發生數(件) Offenses Known to the Police | 占全般刑案百分比 (%) Percentage | 破獲數(件) Offenses Cleared |
| 民國99年 2010 | 62,919 | 100.00 | 42,814 |
| 民國100年 2011 | 59,318 | 100.00 | 41,505 |
| 民國101年 2012 | 50,020 | 100.00 | 36,791 |
| 民國102年 2013 | 36,360 | 100.00 | 29,955 |
| 民國103年 2014 | 33,884 | 100.00 | 28,384 |
| 民國104年 2015 | 29,072 | 100.00 | 25,933 |
| 民國105年 2016 | 28,163 | 100.00 | 24,764 |
| 民國106年 2017 | 30,442 | 100.00 | 27,478 |
| 民國107年 2018 | 28,316 | 100.00 | 26,480 |
| 民國108年 2019 | 27,596 | 100.00 | 26,026 |
| 局本部 Police Department | 5 | 100.00 | 1,359 |
| 新興分局 Sinsing Precinct | 1,280 | 100.00 | 1,338 |
| 苓雅分局 Lingya Precinct | 1,742 | 100.00 | 1,516 |
| 三民一分局 Sanmin 1st Precinct | 903 | 100.00 | 876 |
| 三民二分局 Sanmin 2nd Precinct | 2,857 | 100.00 | 2,478 |
| 左營分局 Zuoying Precinct | 2,044 | 100.00 | 1,734 |
| 前鎮分局 Cianjhen Precinct | 2,005 | 100.00 | 1,694 |
| 鼓山分局 Gushan Precinct | 1,002 | 100.00 | 874 |
| 鹽埕分局 Yancheng Precinct | 344 | 100.00 | 381 |
| 小港分局 Siaogang Precinct | 1,017 | 100.00 | 948 |
| 楠梓分局 Nanzih Precinct | 2,045 | 100.00 | 1,862 |
| 鳳山分局 Fongshan Precinct | 3,358 | 100.00 | 2,907 |
| 仁武分局 Renwu Precinct | 2,168 | 100.00 | 1,871 |
| 岡山分局 Ganshan Precinct | 2,086 | 100.00 | 1,819 |
| 林園分局 Linyuan Precinct | 1,320 | 100.00 | 1,215 |
| 湖內分局 Hunei Precinct | 1,949 | 100.00 | 1,823 |
| 旗山分局 Cishan Precinct | 1,217 | 100.00 | 1,073 |
| 六龜分局 Liouguei Precinct | 254 | 100.00 | 258 |

資料來源：內政部警政署刑事資訊系統。

說明：(1)歷年資料已將原高雄市及高雄縣數據加總。

(2)自106年起，「暴力犯罪」項下之「強制性交」不包含「對幼性交」。

V. Offenses under Criminal Law

Table 6. Criminal Charges Known to the Police in Kaohsiung

| Cases | 暴力犯罪 Violent Crime | | | |
|--------|---|----------------------------|----------------------------|---------------------------|
| | 發生數(件) Offenses Known to the Police | 占全般刑案百分比 (%) Percentage | 破獲數(件) Offenses Cleared | 破獲率 (%) Clearance Rate |
| 68.05 | 1,099 | 1.75 | 809 | 73.61 |
| 69.97 | 832 | 1.40 | 746 | 89.66 |
| 73.55 | 409 | 0.82 | 360 | 88.02 |
| 82.38 | 276 | 0.76 | 266 | 96.38 |
| 83.77 | 227 | 0.67 | 210 | 92.51 |
| 89.20 | 193 | 0.66 | 185 | 95.85 |
| 87.93 | 181 | 0.64 | 190 | 104.97 |
| 90.26 | 183 | 0.60 | 192 | 104.92 |
| 93.52 | 106 | 0.37 | 104 | 98.11 |
| 94.31 | 88 | 0.32 | 88 | 100.00 |
| -- | - | - | 1 | -- |
| 104.53 | 3 | 0.23 | 3 | 100.00 |
| 87.03 | 5 | 0.29 | 4 | 80.00 |
| 97.01 | 4 | 0.44 | 4 | 100.00 |
| 86.73 | 7 | 0.25 | 8 | 114.29 |
| 84.83 | 4 | 0.20 | 4 | 100.00 |
| 84.49 | 4 | 0.20 | 3 | 75.00 |
| 87.23 | 2 | 0.20 | 3 | 150.00 |
| 110.76 | 1 | 0.29 | - | - |
| 93.22 | 4 | 0.39 | 4 | 100.00 |
| 91.05 | 2 | 0.10 | 2 | 100.00 |
| 86.57 | 8 | 0.24 | 7 | 87.50 |
| 86.30 | 12 | 0.55 | 12 | 100.00 |
| 87.20 | 10 | 0.48 | 10 | 100.00 |
| 92.05 | 11 | 0.83 | 11 | 100.00 |
| 93.54 | 8 | 0.41 | 8 | 100.00 |
| 88.17 | 3 | 0.25 | 4 | 133.33 |
| 101.57 | - | - | - | -- |

表6 高雄市政府警察局處理刑事案件(續)

| 年別及分局別 Year & Police Precinct | 竊 盜 | | |
|----------------------------------|---|----------------------------|----------------------------|
| | 發生數(件) Offenses Known to the Police | 占全般刑案百分比 (%) Percentage | 破獲數(件) Offenses Cleared |
| 民國99年 2010 | 29,104 | 46.26 | 15,212 |
| 民國100年 2011 | 24,909 | 41.99 | 13,440 |
| 民國101年 2012 | 19,187 | 38.36 | 10,392 |
| 民國102年 2013 | 12,657 | 34.81 | 8,539 |
| 民國103年 2014 | 10,595 | 31.27 | 7,854 |
| 民國104年 2015 | 8,559 | 29.44 | 6,965 |
| 民國105年 2016 | 7,145 | 25.37 | 5,780 |
| 民國106年 2017 | 6,893 | 22.64 | 5,830 |
| 民國107年 2018 | 5,431 | 19.18 | 4,994 |
| 民國108年 2019 | 4,799 | 17.39 | 4,735 |
| 局本部 Police Department | - | - | 56 |
| 新興分局 Sinsing Precinct | 277 | 21.64 | 287 |
| 苓雅分局 Lingya Precinct | 355 | 20.38 | 366 |
| 三民一分局 Sanmin 1st Precinct | 212 | 23.48 | 216 |
| 三民二分局 Sanmin 2nd Precinct | 476 | 16.66 | 452 |
| 左營分局 Zuoying Precinct | 435 | 21.28 | 367 |
| 前鎮分局 Cianjhen Precinct | 335 | 16.71 | 332 |
| 鼓山分局 Gushan Precinct | 169 | 16.87 | 174 |
| 鹽埕分局 Yancheng Precinct | 69 | 20.06 | 79 |
| 小港分局 Siaogang Precinct | 231 | 22.71 | 233 |
| 楠梓分局 Nanzih Precinct | 299 | 14.62 | 274 |
| 鳳山分局 Fongshan Precinct | 635 | 18.91 | 632 |
| 仁武分局 Renwu Precinct | 327 | 15.08 | 304 |
| 岡山分局 Ganshan Precinct | 378 | 18.12 | 364 |
| 林園分局 Linyuan Precinct | 182 | 13.79 | 187 |
| 湖內分局 Hunei Precinct | 218 | 11.19 | 212 |
| 旗山分局 Cishan Precinct | 176 | 14.46 | 170 |
| 六龜分局 Liouguei Precinct | 25 | 9.84 | 30 |

資料來源：內政部警政署刑事資訊系統。

說明：歷年資料已將原高雄市及高雄縣數據加總。

Table 6. Criminal Charges Known to the Police in Kaohsiung(Cont.)

| Larceny | 其 他 others | | | |
|---------------------------|---|----------------------------|----------------------------|---------------------------|
| 破獲率 (%) Clearance Rate | 發生數(件) Offenses Known to the Police | 占全般刑案百分比 (%) Percentage | 破獲數(件) Offenses Cleared | 破獲率 (%) Clearance Rate |
| 52.27 | 32,716 | 52.00 | 26,793 | 81.90 |
| 53.96 | 33,577 | 56.61 | 27,319 | 81.36 |
| 54.16 | 30,424 | 60.82 | 26,039 | 85.59 |
| 67.46 | 23,427 | 64.43 | 21,150 | 90.28 |
| 74.13 | 23,062 | 68.06 | 20,320 | 88.11 |
| 81.38 | 20,320 | 69.90 | 18,783 | 92.44 |
| 80.90 | 20,837 | 73.99 | 18,794 | 90.20 |
| 84.58 | 23,366 | 76.76 | 21,456 | 91.83 |
| 91.95 | 22,779 | 80.45 | 21,382 | 93.87 |
| 98.67 | 22,709 | 82.29 | 21,203 | 93.37 |
| -- | 5 | 100.00 | 1,302 | -- |
| 103.61 | 1,000 | 78.13 | 1,048 | 104.80 |
| 103.10 | 1,382 | 79.33 | 1,146 | 82.92 |
| 101.89 | 687 | 76.08 | 656 | 95.49 |
| 94.96 | 2,374 | 83.09 | 2,018 | 85.00 |
| 84.37 | 1,605 | 78.52 | 1,363 | 84.92 |
| 99.10 | 1,666 | 83.09 | 1,359 | 81.57 |
| 102.96 | 831 | 82.93 | 697 | 83.87 |
| 114.49 | 274 | 79.65 | 302 | 110.22 |
| 100.87 | 782 | 76.89 | 711 | 90.92 |
| 91.64 | 1,744 | 85.28 | 1,586 | 90.94 |
| 99.53 | 2,715 | 80.85 | 2,268 | 83.54 |
| 92.97 | 1,829 | 84.36 | 1,555 | 85.02 |
| 96.30 | 1,698 | 81.40 | 1,445 | 85.10 |
| 102.75 | 1,127 | 85.38 | 1,017 | 90.24 |
| 97.25 | 1,723 | 88.40 | 1,603 | 93.04 |
| 96.59 | 1,038 | 85.29 | 899 | 86.61 |
| 120.00 | 229 | 90.16 | 228 | 99.56 |

表7 高雄市政府警察局處理刑事案件分類
發生數、破獲數及嫌疑犯人數

單位：件、人

| | | 竊 盜 Larceny | | | | | |
|----------------|-----------------|-------------------|------------|----------------------------|----------------------------|-----------------------------------|-----------------------------|
| | | 總計 Grand Total | 計 Total | 重大竊盜 Serious Larceny | 普通竊盜 General Larceny | 汽車竊盜 Motor Vehicle Theft | 機車竊盜 Motorcycle Theft |
| 民國99年 2010 | 發生數 No. Known | 62,919 | 29,104 | 22 | 16,376 | 2,497 | 10,209 |
| | 破獲數 No. Cleared | 42,814 | 15,212 | 19 | 4,708 | 1,749 | 8,736 |
| | 嫌疑犯 Offenders | 37,023 | 4,899 | 44 | 3,857 | 250 | 748 |
| 民國100年 2011 | 發生數 No. Known | 59,318 | 24,909 | 27 | 14,317 | 2,458 | 8,107 |
| | 破獲數 No. Cleared | 41,505 | 13,440 | 13 | 4,791 | 1,904 | 6,732 |
| | 嫌疑犯 Offenders | 36,625 | 4,782 | 19 | 3,799 | 314 | 650 |
| 民國101年 2012 | 發生數 No. Known | 50,020 | 19,187 | 13 | 11,900 | 1,433 | 5,841 |
| | 破獲數 No. Cleared | 36,791 | 10,392 | 13 | 4,310 | 1,093 | 4,976 |
| | 嫌疑犯 Offenders | 35,361 | 4,572 | 15 | 3,793 | 253 | 511 |
| 民國102年 2013 | 發生數 No. Known | 36,360 | 12,657 | 13 | 7,731 | 1,013 | 3,900 |
| | 破獲數 No. Cleared | 29,955 | 8,539 | 14 | 4,438 | 746 | 3,341 |
| | 嫌疑犯 Offenders | 30,961 | 4,058 | 31 | 3,449 | 152 | 426 |
| 民國103年 2014 | 發生數 No. Known | 33,884 | 10,595 | 1 | 6,448 | 813 | 3,333 |
| | 破獲數 No. Cleared | 28,384 | 7,854 | 2 | 4,327 | 683 | 2,842 |
| | 嫌疑犯 Offenders | 32,955 | 5,073 | 3 | 4,296 | 291 | 483 |
| 民國104年 2015 | 發生數 No. Known | 29,072 | 8,559 | 4 | 5,115 | 762 | 2,678 |
| | 破獲數 No. Cleared | 25,933 | 6,965 | 3 | 3,939 | 648 | 2,375 |
| | 嫌疑犯 Offenders | 29,795 | 4,400 | 2 | 3,688 | 260 | 450 |
| 民國105年 2016 | 發生數 No. Known | 28,163 | 7,145 | 2 | 4,297 | 647 | 2,199 |
| | 破獲數 No. Cleared | 24,764 | 5,780 | 2 | 3,306 | 532 | 1,940 |
| | 嫌疑犯 Offenders | 28,725 | 3,886 | 4 | 3,178 | 258 | 446 |
| 民國106年 2017 | 發生數 No. Known | 30,442 | 6,893 | 4 | 4,638 | 472 | 1,779 |
| | 破獲數 No. Cleared | 27,478 | 5,830 | 3 | 3,693 | 350 | 1,784 |
| | 嫌疑犯 Offenders | 31,491 | 3,688 | 2 | 3,210 | 132 | 344 |
| 民國107年 2018 | 發生數 No. Known | 28,316 | 5,431 | 4 | 4,079 | 227 | 1,121 |
| | 破獲數 No. Cleared | 26,480 | 4,994 | 3 | 3,710 | 176 | 1,105 |
| | 嫌疑犯 Offenders | 31,202 | 3,660 | 3 | 3,274 | 83 | 300 |

資料來源：內政部警政署刑事資訊系統及警政署統計年報。

說 明：(1)歷年資料已將原高雄市及高雄縣數據加總。

Table 7. Criminal Offenses, Clearance, and Offenses Known to the Police in Kaohsiung

Unit : cases, persons

| 贓物 Stolen Property | 賭博 Gambling | 傷害 Injury | | | 詐欺背信 Offenses of Fraud & Breach of Trust | | | 妨害自由 Against Personal Liberty |
|--------------------------|----------------|------------|--------------------------|---------------------------|---|-------------|--------------------------|--|
| | | 計 Total | 重傷害 Serious Injury | 一般傷害 General Injury | 計 Total | 詐欺 Fraud | 背信 Breach of Trust | |
| 118 | 429 | 1,826 | 5 | 1,821 | 4,068 | 4,044 | 24 | 623 |
| 100 | 429 | 1,437 | 4 | 1,433 | 2,383 | 2,371 | 12 | 431 |
| 86 | 1,301 | 2,026 | 10 | 2,016 | 2,440 | 2,427 | 13 | 546 |
| 150 | 378 | 2,099 | 4 | 2,095 | 3,469 | 3,441 | 28 | 713 |
| 137 | 372 | 1,779 | 4 | 1,775 | 2,122 | 2,105 | 17 | 528 |
| 141 | 1,375 | 2,617 | 12 | 2,605 | 1,999 | 1,968 | 31 | 633 |
| 72 | 314 | 1,925 | 6 | 1,919 | 2,986 | 2,951 | 35 | 777 |
| 63 | 302 | 1,735 | 5 | 1,730 | 1,999 | 1,973 | 26 | 650 |
| 69 | 1,113 | 2,615 | 9 | 2,606 | 2,385 | 2,327 | 58 | 912 |
| 92 | 448 | 1,555 | 1 | 1,554 | 2,089 | 2,052 | 37 | 606 |
| 88 | 437 | 1,514 | 1 | 1,513 | 1,538 | 1,506 | 32 | 590 |
| 95 | 1,221 | 2,416 | 1 | 2,415 | 1,827 | 1,783 | 44 | 761 |
| 124 | 604 | 1,421 | - | 1,421 | 2,638 | 2,608 | 30 | 596 |
| 129 | 607 | 1,354 | - | 1,354 | 1,759 | 1,731 | 28 | 536 |
| 143 | 1,457 | 1,983 | - | 1,983 | 2,378 | 2,327 | 51 | 735 |
| 77 | 581 | 1,152 | 2 | 1,150 | 2,329 | 2,294 | 35 | 591 |
| 79 | 539 | 1,101 | 2 | 1,099 | 2,167 | 2,136 | 31 | 552 |
| 91 | 1,388 | 1,751 | 2 | 1,749 | 2,637 | 2,599 | 38 | 762 |
| 31 | 504 | 1,131 | 3 | 1,128 | 2,547 | 2,510 | 37 | 665 |
| 27 | 389 | 1,090 | 3 | 1,087 | 2,074 | 2,039 | 35 | 617 |
| 26 | 856 | 1,822 | 2 | 1,820 | 2,723 | 2,673 | 50 | 880 |
| 31 | 545 | 1,461 | 6 | 1,455 | 2,928 | 2,872 | 56 | 844 |
| 29 | 437 | 1,400 | 6 | 1,394 | 2,825 | 2,779 | 46 | 789 |
| 33 | 958 | 2,079 | 13 | 2,066 | 3,793 | 3,734 | 59 | 1,140 |
| 22 | 387 | 1,489 | 3 | 1,486 | 2,618 | 2,572 | 46 | 847 |
| 18 | 272 | 1,443 | 3 | 1,440 | 2,777 | 2,739 | 38 | 779 |
| 18 | 972 | 2,162 | 4 | 2,158 | 3,646 | 3,603 | 43 | 1,057 |

說 明：(2)民國94年3月以前詐欺包括背信。

表7 高雄市政府警察局處理刑事案件分類
發生數、破獲數及嫌疑犯人數（續 1）

單位：件、人

| | 殺人 Homicide | | | 駕駛過失 Negligence of Driver | 妨害婚姻 及家庭 Against Marriage & Family | 妨害風化 Obscenity | |
|----------------|-----------------|---------------------|--------------------|---------------------------------|--|-------------------|-----|
| | 計 Total | 故意殺人 Willfulness | 過失殺人 Negligence | | | | |
| 民國99年 2010 | 發生數 No. Known | 152 | 124 | 28 | 1,608 | 54 | 410 |
| | 破獲數 No. Cleared | 144 | 116 | 28 | 1,573 | 41 | 440 |
| | 嫌疑犯 Offenders | 268 | 236 | 32 | 1,690 | 55 | 642 |
| 民國100年 2011 | 發生數 No. Known | 152 | 130 | 22 | 1,931 | 74 | 403 |
| | 破獲數 No. Cleared | 152 | 130 | 22 | 1,885 | 63 | 414 |
| | 嫌疑犯 Offenders | 271 | 247 | 24 | 1,996 | 90 | 625 |
| 民國101年 2012 | 發生數 No. Known | 76 | 59 | 17 | 2,401 | 59 | 365 |
| | 破獲數 No. Cleared | 77 | 59 | 18 | 2,389 | 56 | 336 |
| | 嫌疑犯 Offenders | 143 | 123 | 20 | 2,575 | 71 | 553 |
| 民國102年 2013 | 發生數 No. Known | 70 | 60 | 10 | 2,383 | 65 | 425 |
| | 破獲數 No. Cleared | 70 | 60 | 10 | 2,381 | 63 | 411 |
| | 嫌疑犯 Offenders | 150 | 134 | 16 | 2,639 | 91 | 590 |
| 民國103年 2014 | 發生數 No. Known | 70 | 53 | 17 | 2,287 | 72 | 406 |
| | 破獲數 No. Cleared | 69 | 52 | 17 | 2,266 | 69 | 399 |
| | 嫌疑犯 Offenders | 116 | 86 | 30 | 2,605 | 101 | 537 |
| 民國104年 2015 | 發生數 No. Known | 56 | 42 | 14 | 2,063 | 61 | 377 |
| | 破獲數 No. Cleared | 56 | 42 | 14 | 2,063 | 54 | 361 |
| | 嫌疑犯 Offenders | 91 | 73 | 18 | 2,530 | 70 | 427 |
| 民國105年 2016 | 發生數 No. Known | 45 | 34 | 11 | 2,125 | 59 | 269 |
| | 破獲數 No. Cleared | 43 | 32 | 11 | 2,116 | 52 | 258 |
| | 嫌疑犯 Offenders | 79 | 63 | 16 | 2,545 | 79 | 302 |
| 民國106年 2017 | 發生數 No. Known | 75 | 64 | 11 | 2,219 | 53 | 272 |
| | 破獲數 No. Cleared | 71 | 60 | 11 | 2,194 | 48 | 269 |
| | 嫌疑犯 Offenders | 113 | 96 | 17 | 2,627 | 62 | 307 |
| 民國107年 2018 | 發生數 No. Known | 39 | 28 | 11 | 2,236 | 50 | 206 |
| | 破獲數 No. Cleared | 38 | 27 | 11 | 2,220 | 49 | 203 |
| | 嫌疑犯 Offenders | 96 | 77 | 19 | 2,742 | 74 | 237 |

資料來源：內政部警政署刑事資訊系統及警政署統計年報。

說明：歷年資料已將原高雄市及高雄縣數據加總。

Table 7. Criminal Offenses, Clearance, and Offenses Known to the Police in Kaohsiung (cont. 1)

Unit : cases, persons

| 妨害性自主罪 Offense Against Sexual Autonomy | | | | | 內亂 Sedition | 恐嚇取財 Intimidation | | |
|---|---|--|-------------------------------------|------------------------------|----------------|----------------------|---------------------------------------|---------------------------------------|
| 計 Total | 強制性交 Forcible Sexual Intercourse | 共同強制 性交 Joint Forcible Sexual Intercourse | 對幼性交 Child Sexual Intercourse | 性交猥褻 Sexual Harassment | | 計 Total | 重大恐嚇 取財 Serious Intimidation | 一般恐嚇 取財 General Intimidation |
| 472 | 186 | 5 | 65 | 216 | - | 256 | 1 | 255 |
| 415 | 163 | 5 | 52 | 195 | - | 203 | - | 203 |
| 414 | 150 | 18 | 53 | 193 | - | 173 | - | 173 |
| 536 | 163 | 2 | 65 | 306 | - | 245 | 2 | 243 |
| 518 | 174 | 2 | 67 | 275 | - | 191 | 3 | 188 |
| 509 | 186 | 5 | 68 | 250 | - | 225 | 7 | 218 |
| 416 | 36 | 5 | 39 | 336 | - | 159 | - | 159 |
| 387 | 35 | 4 | 38 | 310 | - | 132 | - | 132 |
| 409 | 37 | 17 | 40 | 315 | - | 178 | - | 178 |
| 300 | 10 | - | 10 | 280 | - | 83 | - | 83 |
| 283 | 11 | - | 10 | 262 | - | 82 | - | 82 |
| 280 | 11 | - | 11 | 258 | - | 107 | - | 107 |
| 311 | 12 | - | 15 | 284 | - | 96 | - | 96 |
| 290 | 12 | - | 14 | 264 | - | 83 | - | 83 |
| 294 | 13 | - | 17 | 264 | - | 124 | - | 124 |
| 315 | 15 | 1 | 5 | 294 | - | 68 | - | 68 |
| 315 | 13 | - | 5 | 297 | - | 51 | - | 51 |
| 336 | 16 | - | 5 | 315 | - | 97 | - | 97 |
| 332 | 17 | - | 9 | 306 | - | 53 | - | 53 |
| 327 | 20 | 1 | 9 | 297 | - | 47 | - | 47 |
| 332 | 20 | 2 | 11 | 299 | - | 89 | - | 89 |
| 312 | 19 | 1 | 13 | 279 | - | 67 | - | 67 |
| 305 | 19 | 1 | 12 | 273 | - | 56 | - | 56 |
| 302 | 22 | 3 | 11 | 266 | - | 111 | - | 111 |
| 309 | 12 | - | 9 | 288 | - | 44 | - | 44 |
| 308 | 8 | - | 10 | 290 | - | 43 | - | 43 |
| 300 | 8 | - | 12 | 280 | - | 97 | - | 97 |

表7 高雄市政府警察局處理刑事案件分類
發生數、破獲數及嫌疑犯人數（續 2）

單位：件、人

| | | 擄人勒贖 Kidnapping | 侵占 Embezzlement | 偽造文書 印文 Forging Instruments or Seals | 違反毒品危害防制條例 | | |
|----------------|-----------------|--------------------|--------------------|--|------------|-----------------------------------|------------------------------------|
| | | | | | 計 Total | 第一級 毒品 First Grade Drugs | 第二級 毒品 Second Grade Drugs |
| 民國99年 2010 | 發生數 No. Known | 2 | 505 | 341 | 7,181 | 3,408 | 3,678 |
| | 破獲數 No. Cleared | 2 | 305 | 203 | 7,122 | 3,370 | 3,658 |
| | 嫌疑犯 Offenders | 6 | 274 | 223 | 7,414 | 3,417 | 3,878 |
| 民國100年 2011 | 發生數 No. Known | - | 627 | 359 | 7,147 | 3,174 | 3,862 |
| | 破獲數 No. Cleared | - | 418 | 214 | 7,050 | 3,123 | 3,817 |
| | 嫌疑犯 Offenders | 1 | 378 | 215 | 7,433 | 3,246 | 4,039 |
| 民國101年 2012 | 發生數 No. Known | - | 656 | 351 | 5,901 | 2,686 | 3,081 |
| | 破獲數 No. Cleared | - | 502 | 212 | 5,802 | 2,648 | 3,019 |
| | 嫌疑犯 Offenders | - | 461 | 207 | 6,193 | 2,800 | 3,216 |
| 民國102年 2013 | 發生數 No. Known | - | 544 | 292 | 4,453 | 1,897 | 2,388 |
| | 破獲數 No. Cleared | - | 474 | 214 | 4,295 | 1,834 | 2,299 |
| | 嫌疑犯 Offenders | - | 432 | 217 | 4,813 | 2,001 | 2,614 |
| 民國103年 2014 | 發生數 No. Known | - | 448 | 272 | 3,587 | 1,490 | 1,971 |
| | 破獲數 No. Cleared | - | 374 | 195 | 3,503 | 1,462 | 1,906 |
| | 嫌疑犯 Offenders | - | 340 | 205 | 4,163 | 1,682 | 2,280 |
| 民國104年 2015 | 發生數 No. Known | - | 361 | 269 | 4,850 | 1,702 | 2,912 |
| | 破獲數 No. Cleared | - | 311 | 196 | 4,674 | 1,644 | 2,816 |
| | 嫌疑犯 Offenders | - | 378 | 229 | 5,757 | 1,945 | 3,520 |
| 民國105年 2016 | 發生數 No. Known | - | 455 | 296 | 5,648 | 1,857 | 3,625 |
| | 破獲數 No. Cleared | - | 393 | 241 | 5,529 | 1,824 | 3,545 |
| | 嫌疑犯 Offenders | - | 358 | 318 | 6,758 | 2,209 | 4,342 |
| 民國106年 2017 | 發生數 No. Known | - | 562 | 308 | 5,836 | 1,977 | 3,707 |
| | 破獲數 No. Cleared | - | 453 | 253 | 5,719 | 1,926 | 3,634 |
| | 嫌疑犯 Offenders | - | 408 | 277 | 6,831 | 2,317 | 4,331 |
| 民國107年 2018 | 發生數 No. Known | 1 | 666 | 301 | 5,304 | 1,826 | 3,337 |
| | 破獲數 No. Cleared | 2 | 539 | 273 | 5,099 | 1,771 | 3,179 |
| | 嫌疑犯 Offenders | 11 | 518 | 308 | 5,930 | 2,033 | 3,701 |

資料來源：內政部警政署刑事資訊系統及警政署統計年報。

說明：歷年資料已將原高雄市及高雄縣數據加總。

Table 7. Criminal Offenses, Clearance, and Offenses Known to the Police in Kaohsiung (cont. 2)

Unit : cases, persons

| Against Narcotics Act | | | 毀棄損壞 Destruction & Damage | 妨害公務 Interference with Official Duties | 違反 著作權法 Offence of Copyright Law | 違反 商標法 Offence of Trademark Law | 妨害 電腦使用 Impairment to Use of Computers |
|-----------------------------------|-----------------------------------|----------------|---------------------------------|---|---|--|--|
| 第三級 毒品 Third Grade Drugs | 第四級 毒品 Forth Grade Drugs | 其他毒品 Others | | | | | |
| 91 | 4 | - | 2,153 | 79 | 230 | 356 | 477 |
| 90 | 4 | - | 296 | 80 | 163 | 21 | 44 |
| 114 | 5 | - | 292 | 69 | 177 | 27 | 39 |
| 105 | 5 | 1 | 2,299 | 140 | 229 | 543 | 957 |
| 107 | 3 | - | 392 | 139 | 139 | 17 | 44 |
| 145 | 3 | - | 389 | 132 | 153 | 39 | 43 |
| 126 | 6 | 2 | 1,713 | 132 | 195 | 436 | 620 |
| 130 | 3 | 2 | 383 | 132 | 238 | 36 | 42 |
| 166 | 7 | 4 | 399 | 134 | 262 | 40 | 41 |
| 161 | 7 | - | 738 | 95 | 213 | 521 | 266 |
| 161 | 1 | - | 332 | 95 | 158 | 41 | 44 |
| 192 | 5 | 1 | 402 | 97 | 169 | 51 | 41 |
| 113 | 12 | 1 | 618 | 101 | 214 | 510 | 640 |
| 129 | 5 | 1 | 303 | 101 | 266 | 73 | 56 |
| 191 | 8 | 2 | 331 | 103 | 296 | 98 | 54 |
| 214 | 19 | 3 | 518 | 137 | 215 | 429 | 182 |
| 210 | 1 | 3 | 289 | 137 | 183 | 48 | 34 |
| 284 | 2 | 6 | 348 | 144 | 226 | 55 | 36 |
| 150 | 16 | - | 578 | 144 | 255 | 464 | 125 |
| 155 | 5 | - | 320 | 144 | 94 | 25 | 27 |
| 189 | 17 | 1 | 404 | 152 | 104 | 24 | 29 |
| 143 | 9 | - | 650 | 186 | 282 | 325 | 162 |
| 155 | 4 | - | 365 | 187 | 58 | 10 | 38 |
| 168 | 15 | - | 433 | 193 | 61 | 11 | 32 |
| 131 | 4 | 6 | 645 | 191 | 261 | 260 | 134 |
| 142 | 1 | 6 | 439 | 192 | 62 | 5 | 40 |
| 180 | 4 | 12 | 514 | 185 | 66 | 3 | 37 |

表7 高雄市政府警察局處理刑事案件分類
發生數、破獲數及嫌疑犯人數（續 3）

單位：件、人

| | 強盜搶奪 Robbery and Forceful Taking | | | 竊佔 Occupying Immovable Property | 偽造 有價證券 Counter- feiting Valuable Securities | 妨害秩序 Interfer- ing with Order | |
|----------------|-------------------------------------|---------------|--------------------------|--|---|--|----|
| | 計 Total | 強盜 Robbery | 搶奪 Forceful Taking | | | | |
| 民國99年 2010 | 發生數 No. Known | 711 | 143 | 568 | 94 | 8 | 3 |
| | 破獲數 No. Cleared | 467 | 139 | 328 | 87 | 7 | - |
| | 嫌疑犯 Offenders | 334 | 191 | 143 | 127 | 6 | - |
| 民國100年 2011 | 發生數 No. Known | 466 | 118 | 348 | 113 | 8 | 4 |
| | 破獲數 No. Cleared | 366 | 112 | 254 | 106 | 4 | 2 |
| | 嫌疑犯 Offenders | 292 | 148 | 144 | 167 | 6 | 2 |
| 民國101年 2012 | 發生數 No. Known | 264 | 74 | 190 | 66 | 5 | 4 |
| | 破獲數 No. Cleared | 219 | 71 | 148 | 63 | 4 | 4 |
| | 嫌疑犯 Offenders | 193 | 95 | 98 | 94 | 4 | 4 |
| 民國102年 2013 | 發生數 No. Known | 195 | 42 | 153 | 71 | - | 3 |
| | 破獲數 No. Cleared | 184 | 44 | 140 | 68 | - | 6 |
| | 嫌疑犯 Offenders | 180 | 69 | 111 | 100 | - | 6 |
| 民國103年 2014 | 發生數 No. Known | 147 | 37 | 110 | 76 | 2 | 9 |
| | 破獲數 No. Cleared | 132 | 36 | 96 | 70 | 2 | 9 |
| | 嫌疑犯 Offenders | 122 | 39 | 83 | 147 | 1 | 12 |
| 民國104年 2015 | 發生數 No. Known | 128 | 44 | 84 | 55 | 5 | 8 |
| | 破獲數 No. Cleared | 123 | 43 | 80 | 54 | 2 | 6 |
| | 嫌疑犯 Offenders | 117 | 50 | 67 | 80 | 2 | 4 |
| 民國105年 2016 | 發生數 No. Known | 118 | 29 | 89 | 52 | 9 | 4 |
| | 破獲數 No. Cleared | 125 | 31 | 94 | 50 | 5 | 2 |
| | 嫌疑犯 Offenders | 134 | 48 | 86 | 63 | 5 | 2 |
| 民國106年 2017 | 發生數 No. Known | 93 | 35 | 58 | 66 | 8 | 8 |
| | 破獲數 No. Cleared | 106 | 38 | 68 | 64 | 8 | 6 |
| | 嫌疑犯 Offenders | 114 | 58 | 56 | 91 | 10 | 6 |
| 民國107年 2018 | 發生數 No. Known | 62 | 18 | 44 | 53 | 4 | 4 |
| | 破獲數 No. Cleared | 64 | 18 | 46 | 55 | 4 | 3 |
| | 嫌疑犯 Offenders | 65 | 23 | 42 | 75 | 3 | 3 |

資料來源：內政部警政署刑事資訊系統及警政署統計年報。

說明：歷年資料已將原高雄市及高雄縣數據加總。

Table 7. Criminal Offenses, Clearance, and Offenses Known to the Police in Kaohsiung (cont. 3)

Unit : cases, persons

| 違反 藥事法 Against Medicine Affaires Act | 違反國家 總動員法 Against National General Mobiliz- ation Law | 違反 森林法 Against Protecting Forest Act | 公共危險 Against Public Safety | 侵害 墳墓屍體 Against Graves & Corpses | 重利 Usury | 妨害名譽 Against Reputation | 違反 選罷法 Against Election & Repudi- ation Act | 妨害秘密 Against Secrecy |
|--|---|--|-------------------------------------|--|-------------|-------------------------------|--|----------------------------|
| 105 | - | 1 | 9,493 | 1 | 168 | 430 | 223 | 36 |
| 98 | - | 1 | 9,400 | 1 | 107 | 260 | 215 | 25 |
| 113 | - | 4 | 9,705 | 1 | 173 | 328 | 1,662 | 27 |
| 71 | - | 3 | 9,276 | 4 | 185 | 532 | 25 | 42 |
| 59 | - | 3 | 9,198 | 3 | 170 | 372 | 24 | 42 |
| 71 | - | 2 | 9,503 | 5 | 258 | 421 | 290 | 65 |
| 53 | - | 1 | 8,998 | - | 153 | 523 | 24 | 47 |
| 46 | - | 1 | 8,930 | - | 156 | 395 | 23 | 37 |
| 79 | - | 3 | 9,173 | - | 257 | 446 | 226 | 54 |
| 47 | - | 3 | 6,521 | 1 | 168 | 479 | - | 45 |
| 38 | - | 2 | 6,511 | 1 | 163 | 426 | - | 39 |
| 82 | - | 2 | 7,978 | 1 | 266 | 505 | - | 45 |
| 29 | - | 1 | 6,316 | 1 | 131 | 488 | 97 | 52 |
| 21 | - | 1 | 6,291 | 1 | 128 | 396 | 99 | 42 |
| 34 | - | 1 | 8,732 | - | 216 | 495 | 412 | 73 |
| 28 | - | - | 4,147 | - | 133 | 444 | 8 | 55 |
| 17 | - | 1 | 4,124 | - | 143 | 398 | 8 | 65 |
| 18 | - | 1 | 5,592 | - | 232 | 491 | 24 | 88 |
| 15 | - | 2 | 3,553 | - | 76 | 498 | 13 | 65 |
| 15 | - | 2 | 3,549 | - | 70 | 432 | 10 | 56 |
| 26 | - | 6 | 4,812 | - | 165 | 548 | 31 | 69 |
| 14 | - | 6 | 4,232 | - | 80 | 679 | - | 62 |
| 10 | - | - | 4,221 | - | 64 | 559 | - | 55 |
| 11 | - | - | 5,743 | - | 112 | 733 | - | 71 |
| 13 | - | 2 | 4,674 | - | 38 | 826 | 103 | 69 |
| 11 | - | 2 | 4,669 | - | 34 | 694 | 99 | 63 |
| 13 | - | 2 | 6,006 | - | 65 | 778 | 308 | 60 |

表7 高雄市政府警察局處理刑事案件分類
發生數、破獲數及嫌疑犯人數（續 4）

單位：件、人

| | | 遺棄 Abandonment of Helpless Persons | 違反貪污 治罪條例 Law Against Accepting Bribes Act | 懲治 走私條例 Punishment of Smuggling Act | 妨害兵役 Interfering Military Services Act | 偽造貨幣 Counter- feiting Currency | 偽造 度量衡 Offenses of Falsifying Weights & Measures |
|----------------|-----------------|---|--|---|---|---|---|
| 民國99年 2010 | 發生數 No. Known | 14 | - | 2 | - | 6 | - |
| | 破獲數 No. Cleared | 12 | 1 | 1 | - | 8 | - |
| | 嫌疑犯 Offenders | 14 | 22 | 1 | - | 11 | - |
| 民國100年 2011 | 發生數 No. Known | 14 | 3 | 1 | - | 9 | - |
| | 破獲數 No. Cleared | 11 | 2 | 1 | - | 8 | - |
| | 嫌疑犯 Offenders | 17 | 2 | 1 | - | 8 | - |
| 民國101年 2012 | 發生數 No. Known | 15 | 1 | 2 | 3 | 8 | - |
| | 破獲數 No. Cleared | 15 | 1 | 1 | - | 8 | - |
| | 嫌疑犯 Offenders | 17 | - | 1 | - | 7 | - |
| 民國102年 2013 | 發生數 No. Known | 19 | 2 | 2 | 1 | 3 | - |
| | 破獲數 No. Cleared | 18 | 2 | 1 | - | 3 | - |
| | 嫌疑犯 Offenders | 25 | 4 | 1 | - | 4 | - |
| 民國103年 2014 | 發生數 No. Known | 3 | - | 2 | - | 5 | - |
| | 破獲數 No. Cleared | 1 | - | - | - | 5 | - |
| | 嫌疑犯 Offenders | 1 | - | - | - | 5 | - |
| 民國104年 2015 | 發生數 No. Known | 14 | 2 | 1 | - | 2 | - |
| | 破獲數 No. Cleared | 15 | 2 | 2 | 1 | 2 | - |
| | 嫌疑犯 Offenders | 18 | 3 | 4 | - | 4 | - |
| 民國105年 2016 | 發生數 No. Known | 2 | 4 | 2 | - | 2 | - |
| | 破獲數 No. Cleared | 2 | 4 | 2 | - | 3 | - |
| | 嫌疑犯 Offenders | 2 | 12 | 6 | - | 3 | - |
| 民國106年 2017 | 發生數 No. Known | 11 | - | - | - | 7 | - |
| | 破獲數 No. Cleared | 11 | - | 3 | - | 6 | - |
| | 嫌疑犯 Offenders | 12 | - | 6 | - | 9 | - |
| 民國107年 2018 | 發生數 No. Known | 17 | 1 | - | - | 4 | - |
| | 破獲數 No. Cleared | 14 | 1 | - | - | 4 | - |
| | 嫌疑犯 Offenders | 16 | 1 | - | - | 5 | - |

資料來源：內政部警政署刑事資訊系統及警政署統計年報。

說明：(1)歷年資料已將原高雄市及高雄縣數據加總。

Table 7. Criminal Offenses, Clearance, and Offenses Known to the Police in Kaohsiung (cont. 4)

Unit : cases, persons

| 偽證 Bearing False Witness | 誣告 Malicious Accusation | 湮滅證據 Destruc- tion of Evidence | 瀆職 Malfeas- ance in Office | 脫逃 Escape | 藏匿頂替 Conceal- ment & Replace- ment | 違反槍砲 彈藥刀械 管理條例 Controlling Guns, Ammunition & Knives Act | 違反就業 服務法 Against Employment- Service Act | 其 他 others | 暴力犯罪 Violent Crime |
|-----------------------------------|-------------------------------|---|-------------------------------------|--------------|--|--|--|---------------|--------------------------|
| - | 62 | 1 | 2 | - | - | 163 | 3 | 949 | 1,099 |
| - | 48 | 1 | - | - | - | 173 | 2 | 856 | 809 |
| - | 48 | - | - | - | - | 178 | 3 | 1,205 | 807 |
| - | 70 | 1 | 6 | 1 | 3 | 154 | 2 | 965 | 832 |
| - | 56 | 1 | 2 | 1 | 4 | 153 | 1 | 902 | 746 |
| - | 51 | 1 | 3 | 1 | 4 | 128 | 2 | 1,279 | 818 |
| 2 | 52 | 3 | 1 | 2 | 5 | 156 | 1 | 890 | 409 |
| 2 | 46 | 3 | 1 | 2 | 5 | 160 | 1 | 803 | 360 |
| 2 | 42 | 4 | 1 | 1 | 4 | 143 | 1 | 1,273 | 419 |
| 1 | 52 | 1 | 2 | 4 | 1 | 154 | - | 690 | 276 |
| 1 | 59 | 1 | 2 | 4 | 1 | 163 | - | 613 | 266 |
| 1 | 61 | 1 | 4 | 2 | 2 | 181 | - | 1,053 | 337 |
| 2 | 48 | 1 | 4 | - | 4 | 168 | - | 688 | 227 |
| 2 | 46 | 1 | 3 | - | 3 | 181 | 1 | 663 | 210 |
| 5 | 47 | 1 | 4 | - | 4 | 201 | 1 | 1,305 | 238 |
| 3 | 51 | - | 13 | - | 2 | 179 | - | 604 | 193 |
| 3 | 50 | - | 5 | - | 3 | 176 | - | 558 | 185 |
| 5 | 51 | - | 8 | - | 3 | 181 | - | 1,116 | 213 |
| - | 52 | 1 | 4 | - | 6 | 180 | - | 634 | 181 |
| - | 46 | 1 | 2 | - | 6 | 196 | - | 593 | 190 |
| - | 46 | 1 | 3 | - | 8 | 185 | - | 832 | 232 |
| 2 | 48 | 1 | 3 | 1 | 4 | 203 | 1 | 902 | 183 |
| 1 | 47 | 1 | 2 | 1 | 4 | 202 | - | 771 | 192 |
| 1 | 48 | 1 | 2 | 1 | 3 | 131 | - | 927 | 248 |
| - | 58 | 2 | 1 | - | 4 | 175 | - | 765 | 106 |
| - | 55 | 2 | 1 | - | 3 | 174 | - | 733 | 104 |
| - | 59 | 3 | 1 | - | 6 | 122 | - | 978 | 165 |

說明：(2)自106年起，「暴力犯罪」項下之「強制性交」不包含「對幼性交」。

表7 高雄市政府警察局處理刑事案件分類
發生數、破獲數及嫌疑犯人數 (續 5)

單位：件、人

| | | 總計 Grand Total | 竊 盜 Larceny | | | | |
|---|-----------------|-------------------|-------------|----------------------------|----------------------------|-----------------------------------|-----------------------------|
| | | | 計 Total | 重大竊盜 Serious Larceny | 普通竊盜 General Larceny | 汽車竊盜 Motor Vehicle Theft | 機車竊盜 Motorcycle Theft |
| 民國108年 2019 | 發生數 No. Known | 27,596 | 4,799 | 6 | 4,020 | 140 | 633 |
| | 破獲數 No. Cleared | 26,026 | 4,735 | 6 | 3,901 | 137 | 691 |
| | 嫌疑犯 Offenders | 30,885 | 4,048 | 26 | 3,670 | 76 | 276 |
| 高雄市警局 Kaohsiung City Police Department | 發生數 No. Known | 5 | - | - | - | - | - |
| | 破獲數 No. Cleared | 1,359 | 56 | - | 44 | 4 | 8 |
| | 嫌疑犯 Offenders | 2,030 | 52 | - | 46 | 1 | 5 |
| 新興分局 Sinsing Precinct | 發生數 No. Known | 1,280 | 277 | - | 226 | 2 | 49 |
| | 破獲數 No. Cleared | 1,338 | 287 | - | 233 | 1 | 53 |
| | 嫌疑犯 Offenders | 1,517 | 218 | - | 201 | 3 | 14 |
| 苓雅分局 Lingya Precinct | 發生數 No. Known | 1,742 | 355 | - | 300 | 3 | 52 |
| | 破獲數 No. Cleared | 1,516 | 366 | - | 295 | 3 | 68 |
| | 嫌疑犯 Offenders | 1,674 | 301 | - | 276 | 7 | 18 |
| 三民一分局 Sanmin First Precinct | 發生數 No. Known | 903 | 212 | - | 169 | 3 | 40 |
| | 破獲數 No. Cleared | 876 | 216 | - | 163 | 2 | 51 |
| | 嫌疑犯 Offenders | 923 | 161 | - | 145 | - | 16 |
| 三民二分局 Sanmin Second Precinct | 發生數 No. Known | 2,857 | 476 | 1 | 437 | 4 | 34 |
| | 破獲數 No. Cleared | 2,478 | 452 | 1 | 408 | 4 | 39 |
| | 嫌疑犯 Offenders | 2,910 | 418 | 8 | 389 | 3 | 18 |
| 左營分局 Zuoying Precinct | 發生數 No. Known | 2,044 | 435 | 2 | 398 | 4 | 31 |
| | 破獲數 No. Cleared | 1,734 | 367 | 2 | 330 | 6 | 29 |
| | 嫌疑犯 Offenders | 1,913 | 346 | 2 | 326 | 4 | 14 |
| 前鎮分局 Cianjhen Precinct | 發生數 No. Known | 2,005 | 335 | - | 292 | 5 | 38 |
| | 破獲數 No. Cleared | 1,694 | 332 | - | 285 | 4 | 43 |
| | 嫌疑犯 Offenders | 1,844 | 231 | - | 207 | 3 | 21 |
| 鼓山分局 Gushan Precinct | 發生數 No. Known | 1,002 | 169 | - | 148 | 4 | 17 |
| | 破獲數 No. Cleared | 874 | 174 | - | 145 | 2 | 27 |
| | 嫌疑犯 Offenders | 929 | 140 | - | 138 | - | 2 |
| 鹽埕分局 Yancheng Precinct | 發生數 No. Known | 344 | 69 | 1 | 63 | 1 | 4 |
| | 破獲數 No. Cleared | 381 | 79 | 1 | 66 | - | 12 |
| | 嫌疑犯 Offenders | 475 | 74 | - | 69 | - | 5 |

資料來源：內政部警政署刑事資訊系統及警政署統計年報。

Table 7. Criminal Offenses, Clearance, and Offenses Known to the Police in Kaohsiung (cont. 5)

Unit : cases, persons

| 贓物 Stolen Property | 賭博 Gambling | 傷害 Injury | | | 詐欺背信 Offenses of Fraud & Breach of Trust | | | 妨害自由 Against Personal Liberty |
|--------------------------|----------------|------------|--------------------------|---------------------------|---|-------------|--------------------------|--|
| | | 計 Total | 重傷害 Serious Injury | 一般傷害 General Injury | 計 Total | 詐欺 Fraud | 背信 Breach of Trust | |
| 7 | 431 | 1,588 | 1 | 1,587 | 2,620 | 2,573 | 47 | 969 |
| 10 | 324 | 1,555 | 1 | 1,554 | 2,376 | 2,337 | 39 | 945 |
| 11 | 1,116 | 2,496 | - | 2,496 | 3,550 | 3,498 | 52 | 1,290 |
| - | - | - | - | - | 1 | 1 | - | - |
| 2 | 43 | 6 | - | 6 | 175 | 174 | 1 | 16 |
| 2 | 87 | 11 | - | 11 | 459 | 457 | 2 | 54 |
| - | 19 | 88 | - | 88 | 114 | 113 | 1 | 71 |
| - | 20 | 87 | - | 87 | 115 | 114 | 1 | 80 |
| - | 49 | 150 | - | 150 | 222 | 221 | 1 | 106 |
| - | 16 | 116 | - | 116 | 177 | 176 | 1 | 52 |
| - | 8 | 114 | - | 114 | 170 | 169 | 1 | 49 |
| - | 29 | 178 | - | 178 | 217 | 216 | 1 | 58 |
| - | 38 | 46 | - | 46 | 82 | 82 | - | 23 |
| 1 | 27 | 45 | - | 45 | 90 | 90 | - | 25 |
| - | 88 | 61 | - | 61 | 103 | 103 | - | 27 |
| 2 | 27 | 175 | - | 175 | 298 | 288 | 10 | 127 |
| 1 | 4 | 172 | - | 172 | 253 | 247 | 6 | 119 |
| 1 | 12 | 288 | - | 288 | 294 | 285 | 9 | 167 |
| - | 28 | 93 | - | 93 | 216 | 210 | 6 | 107 |
| - | 11 | 77 | - | 77 | 176 | 172 | 4 | 92 |
| - | 32 | 119 | - | 119 | 229 | 226 | 3 | 111 |
| - | 30 | 145 | - | 145 | 177 | 171 | 6 | 94 |
| - | 26 | 133 | - | 133 | 149 | 143 | 6 | 80 |
| - | 89 | 201 | - | 201 | 156 | 150 | 6 | 100 |
| 1 | 30 | 53 | - | 53 | 77 | 76 | 1 | 42 |
| - | 14 | 56 | - | 56 | 59 | 59 | - | 39 |
| - | 48 | 83 | - | 83 | 76 | 76 | - | 46 |
| - | 3 | 21 | - | 21 | 30 | 30 | - | 10 |
| - | 8 | 22 | - | 22 | 37 | 37 | - | 9 |
| - | 50 | 32 | - | 32 | 69 | 69 | - | 10 |

表7 高雄市政府警察局處理刑事案件分類
發生數、破獲數及嫌疑犯人數 (續 6)

單位：件、人

| | 殺人 Homicide | | | 駕駛過失 Negligence of Driver | 妨害婚姻 及家庭 Against Marriage & Family | 妨害風化 Obscenity | |
|---|-----------------|---------------------|--------------------|---------------------------------|--|-------------------|-----|
| | 計 Total | 故意殺人 Willfulness | 過失殺人 Negligence | | | | |
| 民國108年 2019 | 發生數 No. Known | 46 | 29 | 17 | 2,411 | 41 | 124 |
| | 破獲數 No. Cleared | 44 | 27 | 17 | 2,408 | 44 | 124 |
| | 嫌疑犯 Offenders | 100 | 71 | 29 | 2,837 | 69 | 148 |
| 高雄市警局 Kaohsiung City Police Department | 發生數 No. Known | - | - | - | - | - | - |
| | 破獲數 No. Cleared | - | - | - | - | - | 1 |
| | 嫌疑犯 Offenders | - | - | - | - | - | 1 |
| 新興分局 Sinsing Precinct | 發生數 No. Known | - | - | - | 119 | 1 | 22 |
| | 破獲數 No. Cleared | - | - | - | 119 | - | 23 |
| | 嫌疑犯 Offenders | - | - | - | 128 | - | 33 |
| 苓雅分局 Lingya Precinct | 發生數 No. Known | 3 | 1 | 2 | 180 | 3 | 7 |
| | 破獲數 No. Cleared | 3 | 1 | 2 | 182 | 3 | 7 |
| | 嫌疑犯 Offenders | 7 | 3 | 4 | 204 | 6 | 9 |
| 三民一分局 Sanmin First Precinct | 發生數 No. Known | - | - | - | 6 | 1 | 16 |
| | 破獲數 No. Cleared | - | - | - | 6 | 1 | 16 |
| | 嫌疑犯 Offenders | - | - | - | 7 | 1 | 16 |
| 三民二分局 Sanmin Second Precinct | 發生數 No. Known | 1 | 1 | - | 344 | 5 | 2 |
| | 破獲數 No. Cleared | 1 | 1 | - | 342 | 4 | 3 |
| | 嫌疑犯 Offenders | 1 | 1 | - | 391 | 7 | 4 |
| 左營分局 Zuoying Precinct | 發生數 No. Known | 2 | 1 | 1 | 139 | 2 | 6 |
| | 破獲數 No. Cleared | 2 | 1 | 1 | 135 | 3 | 5 |
| | 嫌疑犯 Offenders | 3 | 1 | 2 | 149 | 7 | 5 |
| 前鎮分局 Cianjhen Precinct | 發生數 No. Known | 2 | 1 | 1 | 244 | 2 | 8 |
| | 破獲數 No. Cleared | 2 | 1 | 1 | 245 | 3 | 8 |
| | 嫌疑犯 Offenders | 13 | 11 | 2 | 276 | 3 | 8 |
| 鼓山分局 Gushan Precinct | 發生數 No. Known | 3 | 2 | 1 | 23 | 3 | 2 |
| | 破獲數 No. Cleared | 3 | 2 | 1 | 23 | 2 | 2 |
| | 嫌疑犯 Offenders | 4 | 3 | 1 | 24 | 2 | 2 |
| 鹽埕分局 Yancheng Precinct | 發生數 No. Known | 1 | 1 | - | 22 | 1 | - |
| | 破獲數 No. Cleared | - | - | - | 23 | 1 | 1 |
| | 嫌疑犯 Offenders | - | - | - | 28 | 2 | 1 |

資料來源：內政部警政署刑事資訊系統及警政署統計年報。

Table 7. Criminal Offenses, Clearance, and Offenses Known to the Police in Kaohsiung (cont. 6)

Unit : cases, persons

| 妨害性自主罪 Offense Against Sexual Autonomy | | | | | 內亂 Sedition | 恐嚇取財 Intimidation | | |
|---|---|--|-------------------------------------|------------------------------|----------------|----------------------|---------------------------------------|---------------------------------------|
| 計 Total | 強制性交 Forcible Sexual Intercourse | 共同強制 性交 Joint Forcible Sexual Intercourse | 對幼性交 Child Sexual Intercourse | 性交猥褻 Sexual Harassment | | 計 Total | 重大恐嚇 取財 Serious Intimidation | 一般恐嚇 取財 General Intimidation |
| 349 | 8 | - | 37 | 304 | - | 32 | - | 32 |
| 342 | 12 | - | 27 | 303 | - | 30 | - | 30 |
| 348 | 12 | - | 34 | 302 | - | 52 | - | 52 |
| 1 | - | - | - | 1 | - | - | - | - |
| 125 | 1 | - | 9 | 115 | - | 6 | - | 6 |
| 126 | 1 | - | 11 | 114 | - | 12 | - | 12 |
| 21 | - | - | 3 | 18 | - | 1 | - | 1 |
| 8 | - | - | 1 | 7 | - | - | - | - |
| 8 | - | - | 1 | 7 | - | - | - | - |
| 26 | 2 | - | 1 | 23 | - | 1 | - | 1 |
| 16 | 3 | - | 1 | 12 | - | 1 | - | 1 |
| 16 | 3 | - | 1 | 12 | - | 1 | - | 1 |
| 27 | 1 | - | - | 26 | - | 2 | - | 2 |
| 15 | 1 | - | 1 | 13 | - | 2 | - | 2 |
| 15 | 1 | - | 1 | 13 | - | 5 | - | 5 |
| 33 | - | - | 1 | 32 | - | 3 | - | 3 |
| 24 | - | - | - | 24 | - | 2 | - | 2 |
| 21 | - | - | - | 21 | - | 5 | - | 5 |
| 32 | 1 | - | 3 | 28 | - | 3 | - | 3 |
| 15 | 1 | - | 2 | 12 | - | 3 | - | 3 |
| 18 | 1 | - | 3 | 14 | - | 3 | - | 3 |
| 18 | - | - | 1 | 17 | - | - | - | - |
| 11 | - | - | - | 11 | - | - | - | - |
| 10 | - | - | - | 10 | - | - | - | - |
| 10 | - | - | 1 | 9 | - | - | - | - |
| 3 | - | - | - | 3 | - | - | - | - |
| 2 | - | - | - | 2 | - | - | - | - |
| 4 | - | - | 1 | 3 | - | 2 | - | 2 |
| 2 | - | - | 1 | 1 | - | 2 | - | 2 |
| 5 | - | - | 3 | 2 | - | 3 | - | 3 |

表7 高雄市政府警察局處理刑事案件分類
發生數、破獲數及嫌疑犯人數 (續 7)

單位：件、人

| | | 擄人勒贖 Kidnapping | 侵占 Embezzlement | 偽造文書 印文 Forging Instruments or Seals | 違反毒品危害防制條例 | | |
|---|-----------------|--------------------|--------------------|--|------------|-----------------------------------|------------------------------------|
| | | | | | 計 Total | 第一級 毒品 First Grade Drugs | 第二級 毒品 Second Grade Drugs |
| 民國108年 2019 | 發生數 No. Known | - | 699 | 257 | 4,917 | 1,838 | 2,928 |
| | 破獲數 No. Cleared | - | 612 | 233 | 4,684 | 1,744 | 2,793 |
| | 嫌疑犯 Offenders | - | 604 | 254 | 5,086 | 1,890 | 3,018 |
| 高雄市警局 Kaohsiung City Police Department | 發生數 No. Known | - | - | - | 2 | - | 2 |
| | 破獲數 No. Cleared | - | 4 | 10 | 739 | 273 | 402 |
| | 嫌疑犯 Offenders | - | 4 | 5 | 982 | 379 | 523 |
| 新興分局 Sinsing Precinct | 發生數 No. Known | - | 42 | 22 | 267 | 44 | 211 |
| | 破獲數 No. Cleared | - | 47 | 24 | 342 | 53 | 278 |
| | 嫌疑犯 Offenders | - | 50 | 27 | 329 | 48 | 270 |
| 苓雅分局 Lingya Precinct | 發生數 No. Known | - | 36 | 13 | 292 | 67 | 214 |
| | 破獲數 No. Cleared | - | 36 | 13 | 176 | 58 | 113 |
| | 嫌疑犯 Offenders | - | 32 | 9 | 194 | 61 | 124 |
| 三民一分局 Sanmin First Precinct | 發生數 No. Known | - | 20 | 12 | 264 | 49 | 208 |
| | 破獲數 No. Cleared | - | 14 | 8 | 278 | 40 | 235 |
| | 嫌疑犯 Offenders | - | 14 | 7 | 267 | 40 | 226 |
| 三民二分局 Sanmin Second Precinct | 發生數 No. Known | - | 90 | 34 | 298 | 100 | 181 |
| | 破獲數 No. Cleared | - | 77 | 29 | 179 | 53 | 115 |
| | 嫌疑犯 Offenders | - | 69 | 34 | 183 | 49 | 116 |
| 左營分局 Zuoying Precinct | 發生數 No. Known | - | 81 | 17 | 246 | 71 | 157 |
| | 破獲數 No. Cleared | - | 59 | 10 | 278 | 73 | 197 |
| | 嫌疑犯 Offenders | - | 48 | 14 | 295 | 76 | 210 |
| 前鎮分局 Cianjhen Precinct | 發生數 No. Known | - | 122 | 21 | 304 | 127 | 169 |
| | 破獲數 No. Cleared | - | 74 | 14 | 258 | 133 | 123 |
| | 嫌疑犯 Offenders | - | 79 | 13 | 254 | 132 | 120 |
| 鼓山分局 Gushan Precinct | 發生數 No. Known | - | 20 | 8 | 290 | 110 | 169 |
| | 破獲數 No. Cleared | - | 21 | 5 | 236 | 107 | 124 |
| | 嫌疑犯 Offenders | - | 15 | 5 | 235 | 104 | 125 |
| 鹽埕分局 Yancheng Precinct | 發生數 No. Known | - | 5 | 4 | 50 | 12 | 36 |
| | 破獲數 No. Cleared | - | 8 | 4 | 45 | 14 | 31 |
| | 嫌疑犯 Offenders | - | 8 | 6 | 43 | 13 | 30 |

資料來源：內政部警政署刑事資訊系統及警政署統計年報。

Table 7. Criminal Offenses, Clearance, and Offenses Known to the Police in Kaohsiung (cont. 7)

Unit : cases, persons

| Against Narcotics Act | | | 毀棄損壞 Destruction & Damage | 妨害公務 Interference with Official Duties | 違反 著作權法 Offence of Copyright Law | 違反 商標法 Offence of Trademark Law | 妨害 電腦使用 Impairment to Use of Computers |
|-----------------------------------|-----------------------------------|----------------|---------------------------------|---|---|--|--|
| 第三級 毒品 Third Grade Drugs | 第四級 毒品 Forth Grade Drugs | 其他毒品 Others | | | | | |
| 150 | 1 | - | 614 | 188 | 186 | 310 | 117 |
| 145 | 2 | - | 464 | 188 | 30 | 18 | 61 |
| 171 | 7 | - | 543 | 199 | 33 | 21 | 51 |
| - | - | - | - | - | - | - | - |
| 64 | - | - | 2 | - | 6 | 2 | 5 |
| 80 | - | - | 3 | - | 6 | 4 | 4 |
| 12 | - | - | 36 | 13 | 8 | 14 | 4 |
| 11 | - | - | 35 | 13 | 4 | 1 | 3 |
| 11 | - | - | 34 | 13 | 2 | 1 | 2 |
| 11 | - | - | 40 | 10 | 12 | 21 | 4 |
| 5 | - | - | 41 | 9 | - | - | 3 |
| 9 | - | - | 44 | 10 | - | - | 1 |
| 7 | - | - | 5 | 8 | 12 | 22 | - |
| 3 | - | - | 6 | 9 | 1 | 1 | - |
| 1 | - | - | 6 | 9 | 1 | 2 | - |
| 17 | - | - | 121 | 24 | 23 | 40 | 4 |
| 10 | 1 | - | 78 | 25 | 2 | 1 | 4 |
| 12 | 6 | - | 101 | 27 | 2 | 1 | 4 |
| 18 | - | - | 57 | 9 | 14 | 29 | 24 |
| 8 | - | - | 30 | 8 | 3 | - | 6 |
| 9 | - | - | 33 | 10 | 1 | - | 5 |
| 8 | - | - | 95 | 16 | 12 | 24 | 21 |
| 2 | - | - | 38 | 18 | 4 | 1 | 1 |
| 2 | - | - | 47 | 17 | 4 | 1 | 1 |
| 11 | - | - | 16 | 13 | 7 | 13 | 2 |
| 4 | 1 | - | 14 | 13 | - | - | 1 |
| 5 | 1 | - | 15 | 13 | - | - | - |
| 2 | - | - | 5 | 1 | 3 | 3 | 1 |
| - | - | - | 5 | 1 | - | 1 | 2 |
| - | - | - | 4 | 1 | - | 1 | 2 |

表7 高雄市政府警察局處理刑事案件分類
發生數、破獲數及嫌疑犯人數 (續 8)

單位：件、人

| | 強盜搶奪 Robbery and Forceful Taking | | | 竊佔 Occupying Immovable Property | 偽造 有價證券 Counter- feiting Valuable Securities | 妨害秩序 Interfer-ing with Order | |
|---|-------------------------------------|---------------|--------------------------|--|---|------------------------------------|----|
| | 計 Total | 強盜 Robbery | 搶奪 Forceful Taking | | | | |
| 民國108年 2019 | 發生數 No. Known | 50 | 25 | 25 | 51 | 5 | 11 |
| | 破獲數 No. Cleared | 48 | 24 | 24 | 48 | 5 | 13 |
| | 嫌疑犯 Offenders | 72 | 40 | 32 | 78 | 5 | 24 |
| 高雄市警局 Kaohsiung City Police Department | 發生數 No. Known | - | - | - | - | - | - |
| | 破獲數 No. Cleared | - | - | - | - | - | 2 |
| | 嫌疑犯 Offenders | 1 | 1 | - | - | - | 2 |
| 新興分局 Sinsing Precinct | 發生數 No. Known | 3 | 1 | 2 | 2 | 1 | 1 |
| | 破獲數 No. Cleared | 3 | 1 | 2 | 2 | 1 | 1 |
| | 嫌疑犯 Offenders | 3 | 1 | 2 | 1 | 1 | 1 |
| 苓雅分局 Lingya Precinct | 發生數 No. Known | 2 | - | 2 | - | - | 1 |
| | 破獲數 No. Cleared | - | - | - | - | - | 1 |
| | 嫌疑犯 Offenders | - | - | - | - | - | 1 |
| 三民一分局 Sanmin First Precinct | 發生數 No. Known | 3 | 3 | - | 1 | - | - |
| | 破獲數 No. Cleared | 3 | 3 | - | 1 | - | - |
| | 嫌疑犯 Offenders | 7 | 7 | - | 1 | - | - |
| 三民二分局 Sanmin Second Precinct | 發生數 No. Known | 6 | 3 | 3 | 13 | - | 2 |
| | 破獲數 No. Cleared | 7 | 3 | 4 | 12 | - | 2 |
| | 嫌疑犯 Offenders | 6 | 3 | 3 | 29 | - | 3 |
| 左營分局 Zuoying Precinct | 發生數 No. Known | 2 | 1 | 1 | 1 | - | - |
| | 破獲數 No. Cleared | 2 | 1 | 1 | 1 | - | - |
| | 嫌疑犯 Offenders | 2 | 1 | 1 | 1 | - | - |
| 前鎮分局 Cianjhen Precinct | 發生數 No. Known | 3 | 2 | 1 | 2 | 1 | 1 |
| | 破獲數 No. Cleared | 2 | 1 | 1 | 1 | 2 | 1 |
| | 嫌疑犯 Offenders | 4 | 2 | 2 | 1 | 2 | 1 |
| 鼓山分局 Gushan Precinct | 發生數 No. Known | - | - | - | - | - | 1 |
| | 破獲數 No. Cleared | 1 | 1 | - | - | - | 1 |
| | 嫌疑犯 Offenders | 2 | 2 | - | - | - | 1 |
| 鹽埕分局 Yancheng Precinct | 發生數 No. Known | - | - | - | - | - | 1 |
| | 破獲數 No. Cleared | - | - | - | - | - | - |
| | 嫌疑犯 Offenders | - | - | - | - | - | - |

資料來源：內政部警政署刑事資訊系統及警政署統計年報。

Table 7. Criminal Offenses, Clearance, and Offenses Known to the Police in Kaohsiung (cont. 8)

Unit : cases, persons

| 違反藥事法 Against Medicine Affaires Act | 違反國家 總動員法 Against National General Mobilization Law | 違反 森林法 Against Protecting Forest Act | 公共危險 Against Public Safety | 侵害 墳墓屍體 Against Graves & Corpses | 重利 Usury | 妨害名譽 Against Reputation | 違反選罷法 Against Election & Repudiation Act | 妨害秘密 Against Secrecy |
|--|--|--|-------------------------------------|--|-------------|-------------------------------|---|----------------------------|
| 33 | - | - | 4,759 | - | 62 | 849 | 21 | 75 |
| 23 | - | - | 4,756 | - | 55 | 766 | 15 | 68 |
| 25 | - | - | 5,559 | - | 106 | 936 | 24 | 72 |
| - | - | - | - | - | - | - | - | - |
| 1 | - | - | 1 | - | 10 | 7 | - | 2 |
| 1 | - | - | 1 | - | 46 | 16 | - | 2 |
| 1 | - | - | 21 | - | 3 | 49 | 1 | 5 |
| 4 | - | - | 13 | - | 4 | 51 | - | 4 |
| 4 | - | - | 13 | - | 7 | 59 | - | 4 |
| - | - | - | 226 | - | 3 | 50 | 1 | 4 |
| 1 | - | - | 206 | - | 2 | 52 | - | 4 |
| 1 | - | - | 230 | - | 2 | 59 | - | 5 |
| 1 | - | - | 34 | - | 4 | 25 | - | 4 |
| 3 | - | - | 41 | - | 5 | 26 | - | 4 |
| 3 | - | - | 49 | - | 5 | 33 | - | 4 |
| 4 | - | - | 451 | - | 15 | 120 | 2 | 14 |
| 2 | - | - | 450 | - | 7 | 112 | 1 | 12 |
| 2 | - | - | 586 | - | 10 | 136 | 1 | 11 |
| 12 | - | - | 335 | - | 7 | 94 | 3 | 6 |
| - | - | - | 348 | - | 3 | 57 | 3 | 5 |
| - | - | - | 350 | - | 3 | 62 | 8 | 5 |
| - | - | - | 144 | - | 6 | 95 | 5 | 5 |
| - | - | - | 135 | - | 3 | 74 | 3 | 4 |
| - | - | - | 144 | - | 4 | 107 | 6 | 3 |
| 2 | - | - | 173 | - | 3 | 19 | - | - |
| 1 | - | - | 162 | - | 2 | 24 | - | 1 |
| 1 | - | - | 162 | - | 1 | 29 | - | 1 |
| 1 | - | - | 88 | - | - | 9 | - | 2 |
| 1 | - | - | 106 | - | 1 | 9 | - | 2 |
| 3 | - | - | 105 | - | 1 | 5 | - | 2 |

表7 高雄市政府警察局處理刑事案件分類
發生數、破獲數及嫌疑犯人數 (續 9)

單位：件、人

| | | 遺棄 Abandonment of Helpless Persons | 違反貪污 治罪條例 Law Against Accepting Bribes Act | 懲治 走私條例 Punishment of Smuggling Act | 妨害兵役 Interfering Military Services Act | 偽造貨幣 Counter- feiting Currency | 偽造 度量衡 Offenses of Falsifying Weights & Measures |
|---|-----------------|---|--|---|---|---|---|
| 民國108年 2019 | 發生數 No. Known | 12 | 1 | - | - | 3 | - |
| | 破獲數 No. Cleared | 12 | 1 | - | - | 3 | - |
| | 嫌疑犯 Offenders | 15 | 2 | - | - | 3 | - |
| 高雄市警局 Kaohsiung City Police Department | 發生數 No. Known | - | - | - | - | - | - |
| | 破獲數 No. Cleared | - | - | - | - | - | - |
| | 嫌疑犯 Offenders | - | - | - | - | - | - |
| 新興分局 Sinsing Precinct | 發生數 No. Known | 1 | - | - | - | - | - |
| | 破獲數 No. Cleared | 1 | - | - | - | - | - |
| | 嫌疑犯 Offenders | 3 | - | - | - | - | - |
| 苓雅分局 Lingya Precinct | 發生數 No. Known | - | - | - | - | - | - |
| | 破獲數 No. Cleared | - | - | - | - | - | - |
| | 嫌疑犯 Offenders | - | - | - | - | - | - |
| 三民一分局 Sanmin First Precinct | 發生數 No. Known | - | - | - | - | - | - |
| | 破獲數 No. Cleared | - | - | - | - | - | - |
| | 嫌疑犯 Offenders | - | - | - | - | - | - |
| 三民二分局 Sanmin Second Precinct | 發生數 No. Known | - | - | - | - | - | - |
| | 破獲數 No. Cleared | - | - | - | - | - | - |
| | 嫌疑犯 Offenders | - | - | - | - | - | - |
| 左營分局 Zuoying Precinct | 發生數 No. Known | 1 | - | - | - | - | - |
| | 破獲數 No. Cleared | 1 | - | - | - | - | - |
| | 嫌疑犯 Offenders | 2 | - | - | - | - | - |
| 前鎮分局 Cianjhen Precinct | 發生數 No. Known | 3 | - | - | - | - | - |
| | 破獲數 No. Cleared | 3 | - | - | - | - | - |
| | 嫌疑犯 Offenders | 2 | - | - | - | - | - |
| 鼓山分局 Gushan Precinct | 發生數 No. Known | - | - | - | - | - | - |
| | 破獲數 No. Cleared | - | - | - | - | - | - |
| | 嫌疑犯 Offenders | - | - | - | - | - | - |
| 鹽埕分局 Yancheng Precinct | 發生數 No. Known | 1 | - | - | - | - | - |
| | 破獲數 No. Cleared | 1 | - | - | - | - | - |
| | 嫌疑犯 Offenders | 1 | - | - | - | - | - |

資料來源：內政部警政署刑事資訊系統及警政署統計年報。

Table 7. Criminal Offenses, Clearance, and Offenses Known to the Police in Kaohsiung (cont. 9)

Unit : cases, persons

| 偽證 Bearing False Witness | 誣告 Malicious Accusation | 湮滅證據 Destruc- tion of Evidence | 瀆職 Malfeas- ance in Office | 脫逃 Escape | 藏匿頂替 Conceal- ment & Replace- ment | 違反槍砲 彈藥刀械 管理條例 Controlling Guns, Ammunition & Knives Act | 違反就業 服務法 Against Employment- Service Act | 其 他 others | 暴力犯罪 Violent Crime |
|-----------------------------------|-------------------------------|---|-------------------------------------|--------------|--|--|--|---------------|--------------------------|
| 1 | 46 | 2 | 3 | - | 1 | 140 | 1 | 765 | 88 |
| 1 | 46 | 1 | 1 | - | 2 | 149 | 1 | 785 | 88 |
| 1 | 49 | 1 | 1 | - | 4 | 142 | 1 | 909 | 155 |
| - | - | - | - | - | - | - | - | 1 | - |
| - | - | - | 1 | - | - | 43 | - | 94 | 1 |
| - | - | - | 1 | - | - | 37 | - | 111 | 2 |
| 1 | 5 | - | - | - | - | 6 | - | 41 | 3 |
| - | 3 | - | - | - | - | 3 | - | 40 | 3 |
| - | 4 | - | - | - | - | 3 | - | 42 | 3 |
| - | 5 | - | - | - | - | 5 | - | 81 | 5 |
| - | 6 | - | - | - | - | 2 | - | 45 | 4 |
| - | 5 | - | - | - | - | 2 | - | 53 | 6 |
| - | 2 | - | - | - | - | 4 | - | 29 | 4 |
| - | - | - | - | - | - | 4 | - | 28 | 4 |
| - | - | - | - | - | - | 2 | - | 29 | 8 |
| - | 3 | - | - | - | - | 9 | - | 91 | 7 |
| - | 3 | - | - | - | - | 6 | - | 92 | 8 |
| - | 3 | - | - | - | - | 7 | - | 86 | 7 |
| - | 1 | - | - | - | - | 7 | - | 35 | 4 |
| - | 1 | - | - | - | 1 | 11 | - | 21 | 4 |
| - | 1 | - | - | - | 2 | 15 | - | 34 | 4 |
| - | 2 | - | 2 | - | - | 5 | - | 61 | 4 |
| 1 | 5 | - | - | - | - | 4 | - | 59 | 3 |
| 1 | 6 | - | - | - | - | 5 | - | 55 | 15 |
| - | 1 | - | - | - | - | 2 | - | 19 | 2 |
| - | 1 | - | - | - | - | 3 | - | 13 | 3 |
| - | 1 | - | - | - | - | 3 | - | 18 | 5 |
| - | 1 | - | - | - | - | - | - | 6 | 1 |
| - | 2 | - | - | - | - | 1 | - | 8 | - |
| - | 2 | - | - | - | - | 1 | - | 16 | - |

說明：自106年起，「暴力犯罪」項下之「強制性交」不包含「對幼性交」。

表7 高雄市政府警察局處理刑事案件分類
發生數、破獲數及嫌疑犯人數（續 10）

單位：件、人

| | | 總計 Grand Total | 竊 盜 Larceny | | | | |
|------------------------------|-----------------|-------------------|-------------|----------------------------|----------------------------|-----------------------------------|-----------------------------|
| | | | 計 Total | 重大竊盜 Serious Larceny | 普通竊盜 General Larceny | 汽車竊盜 Motor Vehicle Theft | 機車竊盜 Motorcycle Theft |
| 小港分局 Siaogang Precinct | 發生數 No. Known | 1,017 | 231 | - | 188 | 9 | 34 |
| | 破獲數 No. Cleared | 948 | 233 | - | 193 | 5 | 35 |
| | 嫌疑犯 Offenders | 1,071 | 214 | - | 187 | 3 | 24 |
| 楠梓分局 Nanzih Precinct | 發生數 No. Known | 2,045 | 299 | 1 | 235 | 7 | 56 |
| | 破獲數 No. Cleared | 1,862 | 274 | 1 | 223 | 6 | 44 |
| | 嫌疑犯 Offenders | 2,018 | 237 | 8 | 217 | - | 12 |
| 鳳山分局 Fongshan Precinct | 發生數 No. Known | 3,358 | 635 | - | 530 | 18 | 87 |
| | 破獲數 No. Cleared | 2,907 | 632 | - | 531 | 18 | 83 |
| | 嫌疑犯 Offenders | 3,572 | 608 | - | 538 | 23 | 47 |
| 仁武分局 Renwu Precinct | 發生數 No. Known | 2,168 | 327 | - | 231 | 34 | 62 |
| | 破獲數 No. Cleared | 1,871 | 304 | - | 207 | 33 | 64 |
| | 嫌疑犯 Offenders | 1,858 | 211 | - | 171 | 8 | 32 |
| 岡山分局 Gangshan Precinct | 發生數 No. Known | 2,086 | 378 | 1 | 319 | 15 | 43 |
| | 破獲數 No. Cleared | 1,819 | 364 | 1 | 306 | 13 | 44 |
| | 嫌疑犯 Offenders | 3,285 | 332 | 8 | 298 | 9 | 17 |
| 林園分局 Linyuan Precinct | 發生數 No. Known | 1,320 | 182 | - | 124 | 15 | 43 |
| | 破獲數 No. Cleared | 1,215 | 187 | - | 126 | 19 | 42 |
| | 嫌疑犯 Offenders | 1,239 | 137 | - | 133 | 1 | 3 |
| 湖內分局 Hunei Precinct | 發生數 No. Known | 1,949 | 218 | - | 197 | 6 | 15 |
| | 破獲數 No. Cleared | 1,823 | 212 | - | 191 | 6 | 15 |
| | 嫌疑犯 Offenders | 2,095 | 192 | - | 177 | 4 | 11 |
| 旗山分局 Cishan Precinct | 發生數 No. Known | 1,217 | 176 | - | 139 | 10 | 27 |
| | 破獲數 No. Cleared | 1,073 | 170 | - | 131 | 8 | 31 |
| | 嫌疑犯 Offenders | 1,227 | 137 | - | 118 | 5 | 14 |
| 六龜分局 Liouguei Precinct | 發生數 No. Known | 254 | 25 | - | 24 | - | 1 |
| | 破獲數 No. Cleared | 258 | 30 | - | 24 | 3 | 3 |
| | 嫌疑犯 Offenders | 305 | 39 | - | 34 | 2 | 3 |

資料來源：內政部警政署刑事資訊系統及警政署統計年報。

Table 7. Criminal Offenses, Clearance, and Offenses Known to the Police in Kaohsiung (cont. 10)

Unit : cases, persons

| 贓物 Stolen Property | 賭博 Gambling | 傷害 Injury | | | 詐欺背信 Offenses of Fraud & Breach of Trust | | | 妨害自由 Against Personal Liberty |
|--------------------------|----------------|------------|--------------------------|---------------------------|---|-------------|--------------------------|--|
| | | 計 Total | 重傷害 Serious Injury | 一般傷害 General Injury | 計 Total | 詐欺 Fraud | 背信 Breach of Trust | |
| - | 18 | 24 | - | 24 | 162 | 162 | - | 14 |
| - | 16 | 26 | - | 26 | 127 | 126 | 1 | 12 |
| - | 50 | 44 | - | 44 | 196 | 195 | 1 | 16 |
| 2 | 17 | 126 | - | 126 | 177 | 169 | 8 | 75 |
| 2 | 11 | 124 | - | 124 | 155 | 147 | 8 | 74 |
| 3 | 19 | 187 | - | 187 | 193 | 180 | 13 | 84 |
| 1 | 56 | 214 | - | 214 | 391 | 385 | 6 | 152 |
| 1 | 39 | 214 | - | 214 | 319 | 313 | 6 | 145 |
| 2 | 105 | 361 | - | 361 | 542 | 530 | 12 | 241 |
| - | 24 | 75 | - | 75 | 165 | 164 | 1 | 34 |
| 1 | 14 | 71 | - | 71 | 117 | 116 | 1 | 35 |
| 1 | 47 | 85 | - | 85 | 120 | 119 | 1 | 52 |
| 1 | 46 | 147 | - | 147 | 149 | 146 | 3 | 56 |
| 2 | 35 | 146 | - | 146 | 122 | 119 | 3 | 51 |
| 2 | 268 | 238 | - | 238 | 242 | 239 | 3 | 78 |
| - | 33 | 50 | 1 | 49 | 111 | 110 | 1 | 16 |
| - | 15 | 50 | 1 | 49 | 95 | 95 | - | 25 |
| - | 39 | 51 | - | 51 | 116 | 116 | - | 33 |
| - | 33 | 100 | - | 100 | 176 | 174 | 2 | 53 |
| - | 24 | 99 | - | 99 | 127 | 126 | 1 | 51 |
| - | 84 | 196 | - | 196 | 156 | 156 | - | 64 |
| - | 12 | 92 | - | 92 | 91 | 90 | 1 | 39 |
| - | 8 | 90 | - | 90 | 62 | 62 | - | 39 |
| - | 19 | 172 | - | 172 | 117 | 117 | - | 36 |
| - | 1 | 23 | - | 23 | 26 | 26 | - | 4 |
| - | 1 | 23 | - | 23 | 28 | 28 | - | 4 |
| - | 1 | 39 | - | 39 | 43 | 43 | - | 7 |

表7 高雄市政府警察局處理刑事案件分類
發生數、破獲數及嫌疑犯人數 (續 11)

單位：件、人

| | 殺人 Homicide | | | 駕駛過失 Negligence of Driver | 妨害婚姻 及家庭 Against Marriage & Family | 妨害風化 Obscenity | |
|------------------------------|-----------------|---------------------|--------------------|---------------------------------|--|-------------------|----|
| | 計 Total | 故意殺人 Willfulness | 過失殺人 Negligence | | | | |
| 小港分局 Siaogang Precinct | 發生數 No. Known | 5 | 3 | 2 | 66 | 1 | 4 |
| { | 破獲數 No. Cleared | 5 | 3 | 2 | 66 | 2 | 4 |
| | 嫌疑犯 Offenders | 5 | 3 | 2 | 70 | 3 | 4 |
| 楠梓分局 Nanzih Precinct | 發生數 No. Known | 3 | - | 3 | 261 | 8 | 2 |
| { | 破獲數 No. Cleared | 3 | - | 3 | 260 | 7 | 2 |
| | 嫌疑犯 Offenders | 5 | - | 5 | 298 | 11 | 2 |
| 鳳山分局 Fongshan Precinct | 發生數 No. Known | 3 | 3 | - | 428 | 7 | 22 |
| { | 破獲數 No. Cleared | 2 | 2 | - | 430 | 8 | 22 |
| | 嫌疑犯 Offenders | 2 | 2 | - | 475 | 12 | 29 |
| 仁武分局 Renwu Precinct | 發生數 No. Known | 7 | 6 | 1 | 125 | - | 5 |
| { | 破獲數 No. Cleared | 7 | 6 | 1 | 124 | - | 4 |
| | 嫌疑犯 Offenders | 12 | 10 | 2 | 122 | - | 5 |
| 岡山分局 Gangshan Precinct | 發生數 No. Known | 5 | 2 | 3 | 164 | 3 | 9 |
| { | 破獲數 No. Cleared | 5 | 2 | 3 | 164 | 4 | 8 |
| | 嫌疑犯 Offenders | 5 | 1 | 4 | 339 | 6 | 8 |
| 林園分局 Linyuan Precinct | 發生數 No. Known | 3 | 3 | - | 74 | 1 | 5 |
| { | 破獲數 No. Cleared | 2 | 2 | - | 74 | 1 | 5 |
| | 嫌疑犯 Offenders | 9 | 9 | - | 74 | 2 | 8 |
| 湖內分局 Hunei Precinct | 發生數 No. Known | 6 | 4 | 2 | 167 | 1 | 13 |
| { | 破獲數 No. Cleared | 6 | 4 | 2 | 167 | 3 | 12 |
| | 嫌疑犯 Offenders | 28 | 22 | 6 | 196 | 4 | 12 |
| 旗山分局 Cishan Precinct | 發生數 No. Known | 2 | 1 | 1 | 40 | 2 | - |
| { | 破獲數 No. Cleared | 3 | 2 | 1 | 39 | 2 | - |
| | 嫌疑犯 Offenders | 6 | 5 | 1 | 46 | 3 | - |
| 六龜分局 Liouguei Precinct | 發生數 No. Known | - | - | - | 9 | - | 1 |
| { | 破獲數 No. Cleared | - | - | - | 9 | - | 1 |
| | 嫌疑犯 Offenders | - | - | - | 10 | - | 1 |

資料來源：內政部警政署刑事資訊系統及警政署統計年報。

Table 7. Criminal Offenses, Clearance, and Offenses Known to the Police in Kaohsiung (cont. 11)

Unit : cases, persons

| 妨害性自主罪 Offense Against Sexual Autonomy | | | | | 內亂 Sedition | 恐嚇取財 Intimidation | | |
|---|---|--|-------------------------------------|------------------------------|----------------|----------------------|---------------------------------------|---------------------------------------|
| 計 Total | 強制性交 Forcible Sexual Intercourse | 共同強制 性交 Joint Forcible Sexual Intercourse | 對幼性交 Child Sexual Intercourse | 性交猥褻 Sexual Harassment | | 計 Total | 重大恐嚇 取財 Serious Intimidation | 一般恐嚇 取財 General Intimidation |
| 14 | - | - | 2 | 12 | - | 1 | - | 1 |
| 13 | - | - | 2 | 11 | - | - | - | - |
| 13 | - | - | 2 | 11 | - | - | - | - |
| 23 | 1 | - | 8 | 14 | - | - | - | - |
| 11 | 1 | - | 4 | 6 | - | 1 | - | 1 |
| 14 | 1 | - | 5 | 8 | - | 3 | - | 3 |
| 52 | 1 | - | 6 | 45 | - | 5 | - | 5 |
| 35 | 1 | - | 2 | 32 | - | 5 | - | 5 |
| 35 | 1 | - | 2 | 32 | - | 9 | - | 9 |
| 27 | - | - | 2 | 25 | - | 2 | - | 2 |
| 16 | - | - | - | 16 | - | - | - | - |
| 14 | - | - | - | 14 | - | - | - | - |
| 19 | - | - | 4 | 15 | - | 4 | - | 4 |
| 15 | - | - | 1 | 14 | - | 2 | - | 2 |
| 14 | - | - | 1 | 13 | - | 2 | - | 2 |
| 11 | 2 | - | 1 | 8 | - | 3 | - | 3 |
| 7 | 4 | - | 1 | 2 | - | 2 | - | 2 |
| 7 | 4 | - | 1 | 2 | - | - | - | - |
| 14 | - | - | 2 | 12 | - | 5 | - | 5 |
| 13 | - | - | 1 | 12 | - | 4 | - | 4 |
| 15 | - | - | 2 | 13 | - | 9 | - | 9 |
| 16 | - | - | 1 | 15 | - | - | - | - |
| 12 | - | - | 1 | 11 | - | - | - | - |
| 12 | - | - | 1 | 11 | - | - | - | - |
| 1 | - | - | - | 1 | - | - | - | - |
| 1 | - | - | - | 1 | - | - | - | - |
| 3 | - | - | - | 3 | - | - | - | - |

表7 高雄市政府警察局處理刑事案件分類
發生數、破獲數及嫌疑犯人數（續 12）

單位：件、人

| | | 擄人勒贖 Kidnapping | 侵占 Embezzlement | 偽造文書 印文 Forging Instruments or Seals | 違反毒品危害防制條例 | | |
|------------------------------|-----------------|--------------------|--------------------|--|------------|-----------------------------------|------------------------------------|
| | | | | | 計 Total | 第一級 毒品 First Grade Drugs | 第二級 毒品 Second Grade Drugs |
| 小港分局 Siaogang Precinct | 發生數 No. Known | - | 11 | 7 | 260 | 101 | 153 |
| | 破獲數 No. Cleared | - | 10 | 6 | 261 | 101 | 159 |
| | 嫌疑犯 Offenders | - | 13 | 7 | 256 | 103 | 152 |
| 楠梓分局 Nanzih Precinct | 發生數 No. Known | - | 57 | 26 | 212 | 69 | 133 |
| | 破獲數 No. Cleared | - | 53 | 25 | 160 | 61 | 90 |
| | 嫌疑犯 Offenders | - | 47 | 30 | 155 | 55 | 88 |
| 鳳山分局 Fongshan Precinct | 發生數 No. Known | - | 92 | 42 | 584 | 243 | 329 |
| | 破獲數 No. Cleared | - | 89 | 31 | 366 | 162 | 198 |
| | 嫌疑犯 Offenders | - | 98 | 41 | 377 | 163 | 208 |
| 仁武分局 Renwu Precinct | 發生數 No. Known | - | 21 | 11 | 386 | 157 | 221 |
| | 破獲數 No. Cleared | - | 16 | 12 | 236 | 78 | 155 |
| | 嫌疑犯 Offenders | - | 15 | 9 | 224 | 73 | 147 |
| 岡山分局 Gangshan Precinct | 發生數 No. Known | - | 33 | 14 | 451 | 198 | 241 |
| | 破獲數 No. Cleared | - | 33 | 17 | 283 | 125 | 154 |
| | 嫌疑犯 Offenders | - | 42 | 22 | 447 | 182 | 261 |
| 林園分局 Linyuan Precinct | 發生數 No. Known | - | 15 | 10 | 352 | 147 | 198 |
| | 破獲數 No. Cleared | - | 18 | 11 | 309 | 141 | 163 |
| | 嫌疑犯 Offenders | - | 20 | 12 | 305 | 141 | 159 |
| 湖內分局 Hunei Precinct | 發生數 No. Known | - | 33 | 9 | 356 | 207 | 144 |
| | 破獲數 No. Cleared | - | 33 | 8 | 298 | 167 | 126 |
| | 嫌疑犯 Offenders | - | 33 | 6 | 295 | 165 | 125 |
| 旗山分局 Cishan Precinct | 發生數 No. Known | - | 18 | 7 | 256 | 128 | 123 |
| | 破獲數 No. Cleared | - | 17 | 6 | 188 | 94 | 90 |
| | 嫌疑犯 Offenders | - | 15 | 7 | 192 | 97 | 91 |
| 六龜分局 Liouguei Precinct | 發生數 No. Known | - | 3 | - | 47 | 8 | 39 |
| | 破獲數 No. Cleared | - | 3 | - | 52 | 11 | 40 |
| | 嫌疑犯 Offenders | - | 2 | - | 53 | 9 | 43 |

資料來源：內政部警政署刑事資訊系統及警政署統計年報。

Table 7. Criminal Offenses, Clearance, and Offenses Known to the Police in Kaohsiung (cont. 12)

Unit : cases, persons

| Against Narcotics Act | | | 毀棄損壞 Destruction & Damage | 妨害公務 Interference with Official Duties | 違反 著作權法 Offence of Copyright Law | 違反 商標法 Offence of Trademark Law | 妨害 電腦使用 Impairment to Use of Computers |
|-----------------------------------|-----------------------------------|----------------|---------------------------------|---|---|--|--|
| 第三級 毒品 Third Grade Drugs | 第四級 毒品 Forth Grade Drugs | 其他毒品 Others | | | | | |
| 6 | - | - | 4 | 8 | 12 | 23 | - |
| 1 | - | - | 4 | 8 | - | - | 2 |
| 1 | - | - | 4 | 8 | - | - | 2 |
| 10 | - | - | 37 | 12 | 10 | 19 | 8 |
| 9 | - | - | 36 | 12 | 4 | - | 7 |
| 12 | - | - | 33 | 13 | 9 | - | 5 |
| 12 | - | - | 62 | 41 | 17 | 39 | 14 |
| 6 | - | - | 62 | 39 | 2 | 2 | 12 |
| 6 | - | - | 66 | 43 | 3 | 2 | 14 |
| 8 | - | - | 21 | 3 | 21 | 15 | 2 |
| 3 | - | - | 20 | 2 | - | - | 3 |
| 4 | - | - | 30 | 2 | - | - | 2 |
| 12 | - | - | 19 | 8 | 16 | 16 | 2 |
| 4 | - | - | 19 | 8 | 3 | 3 | 1 |
| 4 | - | - | 29 | 10 | 4 | 2 | 1 |
| 6 | 1 | - | 16 | 3 | 10 | 17 | 3 |
| 5 | - | - | 16 | 4 | 1 | 1 | 1 |
| 5 | - | - | 18 | 4 | 1 | 2 | 1 |
| 5 | - | - | 34 | 8 | 6 | 9 | 20 |
| 5 | - | - | 25 | 8 | - | 5 | 6 |
| 5 | - | - | 33 | 8 | - | 5 | 4 |
| 5 | - | - | 38 | 7 | 3 | 6 | 6 |
| 4 | - | - | 30 | 7 | - | - | 4 |
| 4 | - | - | 40 | 7 | - | - | 3 |
| - | - | - | 8 | 4 | - | - | 2 |
| 1 | - | - | 3 | 4 | - | - | - |
| 1 | - | - | 3 | 4 | - | - | - |

表7 高雄市政府警察局處理刑事案件分類
發生數、破獲數及嫌疑犯人數 (續 13)

單位：件、人

| | 強盜搶奪 Robbery and Forceful Taking | | | 竊佔 Occupying Immovable Property | 偽造 有價證券 Counter- feiting Valuable Securities | 妨害秩序 Interfer- ing with Order |
|------------------------------|-------------------------------------|---------------|--------------------------|--|---|--|
| | 計 Total | 強盜 Robbery | 搶奪 Forceful Taking | | | |
| 小港分局 Siaogang Precinct | 發生數 No. Known | 1 | - | 1 | - | - |
| { | 破獲數 No. Cleared | 1 | - | 1 | - | - |
| | 嫌疑犯 Offenders | 1 | - | 1 | - | - |
| 楠梓分局 Nanzih Precinct | 發生數 No. Known | 1 | - | 1 | 3 | 1 |
| { | 破獲數 No. Cleared | 1 | - | 1 | 3 | 1 |
| | 嫌疑犯 Offenders | 2 | - | 2 | 4 | 1 |
| 鳳山分局 Fongshan Precinct | 發生數 No. Known | 4 | 3 | 1 | 1 | 2 |
| { | 破獲數 No. Cleared | 4 | 3 | 1 | 1 | 1 |
| | 嫌疑犯 Offenders | 6 | 5 | 1 | 1 | 1 |
| 仁武分局 Renwu Precinct | 發生數 No. Known | 6 | 4 | 2 | 4 | - |
| { | 破獲數 No. Cleared | 6 | 4 | 2 | 3 | - |
| | 嫌疑犯 Offenders | 8 | 6 | 2 | 5 | - |
| 岡山分局 Gangshan Precinct | 發生數 No. Known | 8 | 2 | 6 | 9 | - |
| { | 破獲數 No. Cleared | 8 | 2 | 6 | 9 | - |
| | 嫌疑犯 Offenders | 12 | 4 | 8 | 12 | - |
| 林園分局 Linyuan Precinct | 發生數 No. Known | 5 | 3 | 2 | - | - |
| { | 破獲數 No. Cleared | 4 | 2 | 2 | - | - |
| | 嫌疑犯 Offenders | 7 | 2 | 5 | - | - |
| 湖內分局 Hunei Precinct | 發生數 No. Known | 4 | 3 | 1 | 8 | - |
| { | 破獲數 No. Cleared | 4 | 3 | 1 | 9 | - |
| | 嫌疑犯 Offenders | 7 | 6 | 1 | 16 | - |
| 旗山分局 Cishan Precinct | 發生數 No. Known | 2 | - | 2 | 6 | - |
| { | 破獲數 No. Cleared | 2 | - | 2 | 5 | - |
| | 嫌疑犯 Offenders | 4 | - | 4 | 6 | - |
| 六龜分局 Liouguei Precinct | 發生數 No. Known | - | - | - | 1 | - |
| { | 破獲數 No. Cleared | - | - | - | 1 | - |
| | 嫌疑犯 Offenders | - | - | - | 1 | - |

資料來源：內政部警政署刑事資訊系統及警政署統計年報。

Table 7. Criminal Offenses, Clearance, and Offenses Known to the Police in Kaohsiung (cont. 13)

Unit : cases, persons

| 違反藥事法 Against Medicine Affaires Act | 違反國家 總動員法 Against National General Mobilization Law | 違反 森林法 Against Protecting Forest Act | 公共危險 Against Public Safety | 侵害 墳墓屍體 Against Graves & Corpses | 重利 Usury | 妨害名譽 Against Reputation | 違反選罷法 Against Election & Repudiation Act | 妨害秘密 Against Secrecy |
|--|--|--|-------------------------------------|--|-------------|-------------------------------|---|----------------------------|
| 2 | - | - | 93 | - | 1 | 14 | 2 | 1 |
| 1 | - | - | 106 | - | 1 | 16 | 2 | 1 |
| 2 | - | - | 112 | - | 3 | 15 | 3 | 1 |
| 2 | - | - | 485 | - | 1 | 104 | 2 | 6 |
| 3 | - | - | 477 | - | - | 96 | 1 | 4 |
| 3 | - | - | 475 | - | - | 124 | 1 | 5 |
| - | - | - | 202 | - | 6 | 128 | - | 10 |
| - | - | - | 187 | - | 7 | 116 | 1 | 10 |
| - | - | - | 195 | - | 11 | 145 | 1 | 11 |
| 3 | - | - | 796 | - | 3 | 25 | - | 7 |
| 3 | - | - | 820 | - | - | 19 | - | 6 |
| 3 | - | - | 827 | - | - | 14 | - | 8 |
| - | - | - | 393 | - | 4 | 43 | 2 | 3 |
| 1 | - | - | 392 | - | 3 | 43 | 2 | 2 |
| 1 | - | - | 1,007 | - | 4 | 61 | 2 | 2 |
| 2 | - | - | 326 | - | 1 | 19 | 2 | 1 |
| - | - | - | 315 | - | 2 | 25 | 1 | 1 |
| - | - | - | 312 | - | 2 | 27 | 1 | 1 |
| 3 | - | - | 590 | - | 4 | 33 | - | 4 |
| 2 | - | - | 595 | - | 4 | 22 | - | 4 |
| 1 | - | - | 593 | - | 6 | 22 | - | 5 |
| - | - | - | 319 | - | 1 | 20 | 1 | 2 |
| - | - | - | 319 | - | 1 | 17 | 1 | 1 |
| - | - | - | 315 | - | 1 | 22 | 1 | 1 |
| - | - | - | 83 | - | - | 2 | - | 1 |
| - | - | - | 83 | - | - | - | - | 1 |
| - | - | - | 83 | - | - | - | - | 1 |

表7 高雄市政府警察局處理刑事案件分類
發生數、破獲數及嫌疑犯人數（續完）

單位：件、人

| | | 遺棄 Abandonment of Helpless Persons | 違反貪污 治罪條例 Law Against Accepting Bribes Act | 懲治 走私條例 Punishment of Smuggling Act | 妨害兵役 Interfering Military Services Act | 偽造貨幣 Counter- feiting Currency | 偽造 度量衡 Offenses of Falsifying Weights & Measures |
|------------------------------|-----------------|---|--|---|---|---|---|
| 小港分局 Siaogang Precinct | 發生數 No. Known | 1 | 1 | - | - | - | - |
| | 破獲數 No. Cleared | 1 | 1 | - | - | - | - |
| | 嫌疑犯 Offenders | 2 | 2 | - | - | - | - |
| 楠梓分局 Nanzih Precinct | 發生數 No. Known | 1 | - | - | - | - | - |
| | 破獲數 No. Cleared | 1 | - | - | - | - | - |
| | 嫌疑犯 Offenders | 1 | - | - | - | - | - |
| 鳳山分局 Fongshan Precinct | 發生數 No. Known | - | - | - | - | 1 | - |
| | 破獲數 No. Cleared | - | - | - | - | 1 | - |
| | 嫌疑犯 Offenders | - | - | - | - | 1 | - |
| 仁武分局 Renwu Precinct | 發生數 No. Known | - | - | - | - | - | - |
| | 破獲數 No. Cleared | - | - | - | - | - | - |
| | 嫌疑犯 Offenders | - | - | - | - | - | - |
| 岡山分局 Gangshan Precinct | 發生數 No. Known | - | - | - | - | 1 | - |
| | 破獲數 No. Cleared | - | - | - | - | 1 | - |
| | 嫌疑犯 Offenders | - | - | - | - | 1 | - |
| 林園分局 Linyuan Precinct | 發生數 No. Known | 1 | - | - | - | - | - |
| | 破獲數 No. Cleared | 1 | - | - | - | - | - |
| | 嫌疑犯 Offenders | 1 | - | - | - | - | - |
| 湖內分局 Hunei Precinct | 發生數 No. Known | 1 | - | - | - | 1 | - |
| | 破獲數 No. Cleared | 1 | - | - | - | 1 | - |
| | 嫌疑犯 Offenders | - | - | - | - | 1 | - |
| 旗山分局 Cishan Precinct | 發生數 No. Known | 2 | - | - | - | - | - |
| | 破獲數 No. Cleared | 2 | - | - | - | - | - |
| | 嫌疑犯 Offenders | 3 | - | - | - | - | - |
| 六龜分局 Liouguei Precinct | 發生數 No. Known | - | - | - | - | - | - |
| | 破獲數 No. Cleared | - | - | - | - | - | - |
| | 嫌疑犯 Offenders | - | - | - | - | - | - |

資料來源：內政部警政署刑事資訊系統及警政署統計年報。

Table 7. Criminal Offenses, Clearance, and Offenses Known to the Police in Kaohsiung (cont. End)

Unit : cases, persons

| 偽證 Bearing False Witness | 誣告 Malicious Accusation | 湮滅證據 Destruc- tion of Evidence | 瀆職 Malfeas- ance in Office | 脫逃 Escape | 藏匿頂替 Conceal- ment & Replace- ment | 違反槍砲 彈藥刀械 管理條例 Controlling Guns, Ammunition & Knives Act | 違反就業 服務法 Against Employment- Service Act | 其 他 others | 暴力犯罪 Violent Crime |
|-----------------------------------|-------------------------------|---|-------------------------------------|--------------|--|--|--|---------------|--------------------------|
| - | 1 | - | - | - | - | 6 | - | 29 | 4 |
| - | - | - | - | - | - | 3 | - | 20 | 4 |
| - | - | - | - | - | - | 3 | - | 22 | 4 |
| - | 4 | - | - | - | - | 12 | - | 49 | 2 |
| - | 4 | - | - | - | - | 9 | - | 41 | 2 |
| - | 4 | - | - | - | - | 7 | - | 43 | 3 |
| - | 13 | - | 1 | - | 1 | 24 | - | 107 | 8 |
| - | 11 | - | - | - | 1 | 21 | - | 88 | 7 |
| - | 11 | - | - | - | 2 | 14 | - | 105 | 9 |
| - | 2 | 1 | - | - | - | 22 | - | 28 | 12 |
| - | 1 | - | - | - | - | 10 | - | 21 | 12 |
| - | 1 | - | - | - | - | 19 | - | 22 | 18 |
| - | 1 | - | - | - | - | 10 | - | 71 | 10 |
| - | 1 | - | - | - | - | 8 | - | 63 | 10 |
| - | 1 | - | - | - | - | 6 | - | 83 | 13 |
| - | - | - | - | - | - | 8 | 1 | 39 | 11 |
| - | 1 | - | - | - | - | 6 | 1 | 34 | 11 |
| - | 2 | - | - | - | - | 6 | 1 | 40 | 20 |
| - | 3 | 1 | - | - | - | 8 | - | 28 | 8 |
| - | 5 | 1 | - | - | - | 9 | - | 65 | 8 |
| - | 5 | 1 | - | - | - | 7 | - | 91 | 29 |
| - | 2 | - | - | - | - | 10 | - | 39 | 3 |
| - | 2 | - | - | - | - | 5 | - | 40 | 4 |
| - | 3 | - | - | - | - | 4 | - | 45 | 9 |
| - | - | - | - | - | - | 2 | - | 11 | - |
| - | - | - | - | - | - | 1 | - | 13 | - |
| - | - | - | - | - | - | 1 | - | 14 | - |

說明：自106年起，「暴力犯罪」項下之「強制性交」不包含「對幼性交」。

表8 高雄市政府警察局處理刑事案件嫌疑犯人數—按職業別

單位：人

| | | 總計 Total | 民意代表、主管 及經理人員 Legislators, Senior Officials and Managers | 專業人員 Professionals | 技術員 及助理專業人員 Technicians and Associate Professionals | 事務支援 人員 Clerical Support Workers | 服務(不含 保安)工作 人員、銷 售及展示 工作人員 Service and Sales Workers |
|----------------|----------|-------------|---|-----------------------|---|--|---|
| 民國99年 2010 | 計 Total | 37,023 | 623 | 392 | 433 | 151 | 4,862 |
| | 男 Male | 30,296 | 512 | 264 | 335 | 109 | 3,429 |
| | 女 Female | 6,727 | 111 | 128 | 98 | 42 | 1,433 |
| 民國100年 2011 | 計 Total | 36,625 | 595 | 204 | 419 | 115 | 5,711 |
| | 男 Male | 30,033 | 488 | 123 | 324 | 79 | 4,136 |
| | 女 Female | 6,592 | 107 | 81 | 95 | 36 | 1,575 |
| 民國101年 2012 | 計 Total | 35,361 | 431 | 309 | 435 | 31 | 6,610 |
| | 男 Male | 28,737 | 363 | 192 | 343 | 12 | 4,798 |
| | 女 Female | 6,624 | 68 | 117 | 92 | 19 | 1,812 |
| 民國102年 2013 | 計 Total | 30,961 | 443 | 376 | 520 | 53 | 5,267 |
| | 男 Male | 25,192 | 350 | 263 | 373 | 33 | 3,658 |
| | 女 Female | 5,769 | 93 | 113 | 147 | 20 | 1,609 |
| 民國103年 2014 | 計 Total | 32,955 | 545 | 452 | 589 | 71 | 5,547 |
| | 男 Male | 26,746 | 438 | 295 | 423 | 32 | 3,826 |
| | 女 Female | 6,209 | 107 | 157 | 166 | 39 | 1,721 |
| 民國104年 2015 | 計 Total | 29,795 | 364 | 480 | 537 | 62 | 5,433 |
| | 男 Male | 24,092 | 294 | 308 | 395 | 26 | 3,701 |
| | 女 Female | 5,703 | 70 | 172 | 142 | 36 | 1,732 |
| 民國105年 2016 | 計 Total | 28,725 | 250 | 471 | 594 | 41 | 5,208 |
| | 男 Male | 23,255 | 204 | 291 | 436 | 18 | 3,585 |
| | 女 Female | 5,470 | 46 | 180 | 158 | 23 | 1,623 |
| 民國106年 2017 | 計 Total | 31,491 | 174 | 486 | 731 | 56 | 6,158 |
| | 男 Male | 25,228 | 139 | 308 | 529 | 29 | 4,145 |
| | 女 Female | 6,263 | 35 | 178 | 202 | 27 | 2,013 |
| 民國107年 2018 | 計 Total | 31,202 | 184 | 448 | 733 | 39 | 6,218 |
| | 男 Male | 24,802 | 152 | 282 | 537 | 18 | 4,167 |
| | 女 Female | 6,400 | 32 | 166 | 196 | 21 | 2,051 |
| 民國108年 2019 | 計 Total | 30,885 | 189 | 636 | 615 | 78 | 6,666 |
| | 男 Male | 24,598 | 147 | 392 | 441 | 49 | 4,569 |
| | 女 Female | 6,287 | 42 | 244 | 174 | 29 | 2,097 |

資料來源：根據內政部警政署刑事資訊系統及內政統計年報。

說明：歷年資料已將原高雄市及高雄縣數據加總。

Table 8. Offenders Known to the Police in Kaohsiung — by Occupation

Unit : persons

| 農、林、漁、 牧業生產人員 Skilled Agricultural , Forestry and Fishery Workers | 保安服務工作 人員(含軍人) Security Service Workers (Included soldiers) | 技藝(技術) 有關工作人員 Craft and Related Trades Workers | 駕駛及移運操 作除外之機械 設備操作及組 裝人員 Plant and Machine Operators, and Assemblers | 學生 Students | 駕駛及移運設 備操作人員、 基層技術工及 勞力工 Transportation Workers & Elementary Labourers | 無職業 Unemployed Persons | 其他(不詳) Others (Included Unknown) |
|---|---|---|--|----------------|---|------------------------------|--|
| 761 | 256 | 2,995 | 1,335 | 1,717 | 8,057 | 12,627 | 2,814 |
| 717 | 254 | 2,713 | 1,268 | 1,349 | 7,532 | 9,507 | 2,307 |
| 44 | 2 | 282 | 67 | 368 | 525 | 3,120 | 507 |
| 672 | 255 | 2,524 | 215 | 2,283 | 9,475 | 11,806 | 2,351 |
| 643 | 251 | 2,295 | 191 | 1,892 | 8,813 | 8,913 | 1,885 |
| 29 | 4 | 229 | 24 | 391 | 662 | 2,893 | 466 |
| 848 | 328 | 1,319 | 149 | 2,144 | 9,908 | 10,124 | 2,725 |
| 745 | 324 | 1,192 | 130 | 1,733 | 9,264 | 7,469 | 2,172 |
| 103 | 4 | 127 | 19 | 411 | 644 | 2,655 | 553 |
| 808 | 348 | 2,286 | 69 | 1,633 | 8,788 | 8,338 | 2,032 |
| 753 | 345 | 2,160 | 68 | 1,343 | 8,135 | 6,149 | 1,562 |
| 55 | 3 | 126 | 1 | 290 | 653 | 2,189 | 470 |
| 696 | 369 | 2,554 | 130 | 1,479 | 8,988 | 9,706 | 1,829 |
| 644 | 357 | 2,381 | 124 | 1,154 | 8,382 | 7,340 | 1,350 |
| 52 | 12 | 173 | 6 | 325 | 606 | 2,366 | 479 |
| 736 | 383 | 1,934 | 107 | 1,471 | 8,897 | 7,478 | 1,913 |
| 679 | 367 | 1,801 | 101 | 1,172 | 8,344 | 5,445 | 1,459 |
| 57 | 16 | 133 | 6 | 299 | 553 | 2,033 | 454 |
| 786 | 410 | 2,311 | 104 | 1,277 | 8,002 | 7,154 | 2,117 |
| 732 | 390 | 2,100 | 88 | 1,011 | 7,508 | 5,206 | 1,686 |
| 54 | 20 | 211 | 16 | 266 | 494 | 1,948 | 431 |
| 909 | 455 | 2,795 | 169 | 1,320 | 8,857 | 7,854 | 1,527 |
| 833 | 437 | 2,604 | 146 | 1,032 | 8,282 | 5,550 | 1,194 |
| 76 | 18 | 191 | 23 | 288 | 575 | 2,304 | 333 |
| 887 | 445 | 2,765 | 13 | 1,180 | 8,992 | 7,744 | 1,554 |
| 773 | 412 | 2,568 | 12 | 905 | 8,451 | 5,362 | 1,163 |
| 114 | 33 | 197 | 1 | 275 | 541 | 2,382 | 391 |
| 823 | 462 | 2,674 | 51 | 1,339 | 8,624 | 7,659 | 1,069 |
| 758 | 436 | 2,471 | 47 | 1,050 | 8,137 | 5,266 | 835 |
| 65 | 26 | 203 | 4 | 289 | 487 | 2,393 | 234 |

表9 高雄市政府警察局處理刑事案件嫌疑犯人數—按教育程度別

單位：人

| | | 總計 Grand Total | 研究所 Graduate School | 大專 University (College) | 高中(職) Senior High (Vocational) School |
|----------------|----------|-------------------|------------------------|-------------------------------|--|
| 民國99年 2010 | 計 Total | 37,023 | 135 | 2,647 | 20,658 |
| | 男 Male | 30,296 | 109 | 2,037 | 17,073 |
| | 女 Female | 6,727 | 26 | 610 | 3,585 |
| 民國100年 2011 | 計 Total | 36,625 | 134 | 2,649 | 21,536 |
| | 男 Male | 30,033 | 108 | 2,034 | 17,753 |
| | 女 Female | 6,592 | 26 | 615 | 3,783 |
| 民國101年 2012 | 計 Total | 35,361 | 172 | 2,806 | 21,396 |
| | 男 Male | 28,737 | 127 | 2,113 | 17,448 |
| | 女 Female | 6,624 | 45 | 693 | 3,948 |
| 民國102年 2013 | 計 Total | 30,961 | 144 | 2,752 | 18,937 |
| | 男 Male | 25,192 | 113 | 2,054 | 15,504 |
| | 女 Female | 5,769 | 31 | 698 | 3,433 |
| 民國103年 2014 | 計 Total | 32,955 | 179 | 3,044 | 18,420 |
| | 男 Male | 26,746 | 143 | 2,202 | 15,019 |
| | 女 Female | 6,209 | 36 | 842 | 3,401 |
| 民國104年 2015 | 計 Total | 29,795 | 174 | 2,919 | 18,491 |
| | 男 Male | 24,092 | 129 | 2,078 | 15,106 |
| | 女 Female | 5,703 | 45 | 841 | 3,385 |
| 民國105年 2016 | 計 Total | 28,725 | 206 | 2,717 | 17,735 |
| | 男 Male | 23,255 | 149 | 1,938 | 14,493 |
| | 女 Female | 5,470 | 57 | 779 | 3,242 |
| 民國106年 2017 | 計 Total | 31,491 | 230 | 3,092 | 19,023 |
| | 男 Male | 25,228 | 162 | 2,212 | 15,300 |
| | 女 Female | 6,263 | 68 | 880 | 3,723 |
| 民國107年 2018 | 計 Total | 31,202 | 225 | 3,262 | 19,272 |
| | 男 Male | 24,802 | 177 | 2,308 | 15,465 |
| | 女 Female | 6,400 | 48 | 954 | 3,807 |
| 民國108年 2019 | 計 Total | 30,885 | 260 | 4,266 | 18,154 |
| | 男 Male | 24,598 | 185 | 3,099 | 14,732 |
| | 女 Female | 6,287 | 75 | 1,167 | 3,422 |

資料來源：根據內政部警政署刑事資訊系統。

說明：歷年資料已將原高雄市及高雄縣數據加總。

Table 9. Offenders Known to the Police in Kaohsiung — by Education

Unit : persons

| 國中 Junior High School | 國小 Primary School | 自修 Self- Education | 不識字 Illiterate | 其他(含不詳) Others (Included Unknown) |
|--------------------------|----------------------|-----------------------|-------------------|--------------------------------------|
| 9,018 | 2,979 | 39 | 375 | 1,172 |
| 7,657 | 2,246 | 23 | 156 | 995 |
| 1,361 | 733 | 16 | 219 | 177 |
| 8,072 | 2,228 | 10 | 237 | 1,759 |
| 6,864 | 1,692 | 5 | 115 | 1,462 |
| 1,208 | 536 | 5 | 122 | 297 |
| 7,728 | 1,889 | 9 | 232 | 1,129 |
| 6,556 | 1,424 | 5 | 113 | 951 |
| 1,172 | 465 | 4 | 119 | 178 |
| 7,005 | 1,735 | 8 | 182 | 198 |
| 5,962 | 1,305 | 3 | 92 | 159 |
| 1,043 | 430 | 5 | 90 | 39 |
| 8,777 | 2,051 | 9 | 269 | 206 |
| 7,544 | 1,567 | 3 | 109 | 159 |
| 1,233 | 484 | 6 | 160 | 47 |
| 6,316 | 1,587 | 5 | 178 | 125 |
| 5,396 | 1,218 | 5 | 72 | 88 |
| 920 | 369 | - | 106 | 37 |
| 6,497 | 1,312 | 5 | 152 | 101 |
| 5,528 | 989 | 3 | 77 | 78 |
| 969 | 323 | 2 | 75 | 23 |
| 7,438 | 1,450 | 11 | 176 | 71 |
| 6,353 | 1,052 | 9 | 90 | 50 |
| 1,085 | 398 | 2 | 86 | 21 |
| 6,737 | 1,429 | 9 | 171 | 97 |
| 5,688 | 989 | 4 | 96 | 75 |
| 1,049 | 440 | 5 | 75 | 22 |
| 6,441 | 1,498 | 37 | 137 | 92 |
| 5,368 | 1,042 | 22 | 75 | 75 |
| 1,073 | 456 | 15 | 62 | 17 |

六、兒童及少年

表10 高雄市政府警察局處理刑事案件兒童及少年
嫌疑犯人數—按刑案別

單位：人

| 年(月)別 Year(Month) | 合計 Total | 竊盜 Larceny | 傷害 Injury | 毀棄損壞 Destruction & Damage | 贓物 Stolen Property | 恐嚇取財 Intimi- -dation |
|----------------------|-------------|---------------|--------------|---------------------------------|--------------------------|----------------------------|
| 民國99年 2010 | 1,761 | 546 | 171 | 17 | 1 | 16 |
| 民國100年 2011 | 2,166 | 548 | 385 | 26 | 7 | 47 |
| 民國101年 2012 | 1,945 | 535 | 370 | 43 | - | 38 |
| 民國102年 2013 | 1,493 | 412 | 274 | 28 | 8 | 26 |
| 民國103年 2014 | 1,266 | 406 | 179 | 17 | 5 | 15 |
| 民國104年 2015 | 1,291 | 366 | 149 | 4 | 5 | 12 |
| 民國105年 2016 | 1,193 | 292 | 123 | 26 | 1 | 22 |
| 民國106年 2017 | 1,243 | 237 | 152 | 14 | - | 17 |
| 民國107年 2018 | 1,004 | 239 | 102 | 21 | 4 | 3 |
| 民國108年 2019 | 1,057 | 313 | 111 | 30 | - | 3 |
| 1月 Jan. | 99 | 24 | 12 | 1 | - | 1 |
| 2月 Feb. | 60 | 20 | 13 | - | - | - |
| 3月 Mar. | 78 | 36 | 8 | 5 | - | - |
| 4月 Apr. | 119 | 41 | 7 | - | - | - |
| 5月 May | 93 | 26 | 7 | 2 | - | - |
| 6月 June | 94 | 24 | 4 | 3 | - | - |
| 7月 July | 100 | 31 | 19 | - | - | 2 |
| 8月 Aug. | 89 | 29 | 8 | 2 | - | - |
| 9月 Sept. | 81 | 18 | 2 | 7 | - | - |
| 10月 Oct. | 62 | 18 | 10 | - | - | - |
| 11月 Nov. | 92 | 24 | 9 | 6 | - | - |
| 12月 Dec. | 90 | 22 | 12 | 4 | - | - |

資料來源：內政部警政署、本局少年警察隊。

說明：(1)歷年資料已將原高雄市及高雄縣嫌疑犯人數加總。

(2)本表妨害風化數據含括妨害性自主罪。

VI. Young Child and Juvenile

Table 10. Young Child and Juvenile Criminals Known to the Police
in Kaohsiung— by Classification

Unit : persons

| 詐欺 Fraud | 強盜搶奪 Robbery & Forceful Taking | 妨害電腦 使用 Impairment to Use of Computers | 違反兒少 性剝削 Against Child and Youth Sexual Exploitation Prevention Act Law | 妨害風化 Obscenity | 殺人 Homicide | 違反毒品 危害防制 條例 Against Narcotics Act | 公共危險 Offense Against Public Safety | 其他 Others |
|-------------|---|--|--|-------------------|----------------|---|--|--------------|
| 34 | 19 | 7 | 21 | 183 | 43 | 240 | 253 | 210 |
| 43 | 12 | 8 | 42 | 154 | 63 | 201 | 317 | 313 |
| 77 | 7 | 2 | 23 | 107 | 20 | 118 | 194 | 411 |
| 57 | 24 | 3 | 12 | 68 | 21 | 130 | 117 | 313 |
| 82 | 3 | 2 | 24 | 57 | 3 | 100 | 96 | 277 |
| 78 | 5 | 3 | 16 | 63 | 2 | 140 | 141 | 307 |
| 94 | 7 | 4 | 29 | 50 | 11 | 155 | 137 | 242 |
| 182 | 8 | 3 | 32 | 61 | 1 | 129 | 156 | 251 |
| 163 | 2 | 3 | 20 | 59 | 6 | 61 | 115 | 206 |
| 179 | 2 | 3 | 32 | 74 | 4 | 73 | 73 | 160 |
| 15 | - | 1 | 2 | 7 | - | 7 | 15 | 14 |
| 3 | - | - | 2 | 6 | - | 1 | 1 | 14 |
| 10 | - | - | 1 | 5 | - | 1 | 1 | 11 |
| 27 | - | 1 | - | 9 | - | 6 | 12 | 16 |
| 16 | 1 | - | 2 | 11 | - | 4 | 7 | 17 |
| 9 | - | - | 2 | 9 | 3 | 21 | 4 | 15 |
| 17 | 1 | - | 2 | 9 | - | 9 | 2 | 8 |
| 8 | - | - | 6 | 5 | - | 12 | 2 | 17 |
| 15 | - | - | 3 | 4 | - | 7 | 15 | 10 |
| 15 | - | - | 1 | 2 | - | 3 | 6 | 7 |
| 20 | - | - | 8 | 3 | 1 | 2 | 3 | 16 |
| 24 | - | 1 | 3 | 4 | - | - | 5 | 15 |

表11 高雄市政府警察局處理刑事案件兒童及少年
嫌疑犯人數—按年齡別

單位：人

| 年(月)別 Year(Month) | 總計 Grand Total | | | 未滿10歲 Under 10 Years | | 10歲 10 Years | | 11歲 11 Years | |
|----------------------|-------------------|-----------|-------------|-------------------------|-------------|-----------------|-------------|-----------------|-------------|
| | 計 Total | 男 Male | 女 Female | 男 Male | 女 Female | 男 Male | 女 Female | 男 Male | 女 Female |
| 民國99年 2010 | 1,761 | 1,414 | 347 | 13 | 6 | 9 | 2 | 19 | 9 |
| 民國100年 2011 | 2,166 | 1,846 | 320 | 10 | 1 | 14 | 2 | 18 | 4 |
| 民國101年 2012 | 1,945 | 1,635 | 310 | 10 | 1 | 18 | - | 34 | 3 |
| 民國102年 2013 | 1,493 | 1,285 | 208 | 10 | 1 | 14 | - | 13 | 4 |
| 民國103年 2014 | 1,266 | 1,032 | 234 | 6 | 2 | 19 | 4 | 30 | 5 |
| 民國104年 2015 | 1,291 | 1,086 | 205 | 6 | 1 | 15 | 5 | 9 | 4 |
| 民國105年 2016 | 1,193 | 1,015 | 178 | 8 | 2 | 10 | 3 | 24 | 2 |
| 民國106年 2017 | 1,243 | 1,077 | 166 | 9 | 5 | 9 | 3 | 13 | 3 |
| 民國107年 2018 | 1,004 | 850 | 154 | 9 | 3 | 6 | 1 | 16 | 4 |
| 民國108年 2019 | 1,057 | 866 | 191 | 13 | 3 | 8 | 5 | 19 | 6 |
| 1月 Jan. | 99 | 79 | 20 | - | - | 1 | 1 | 4 | 1 |
| 2月 Feb. | 60 | 55 | 5 | 1 | - | - | - | 1 | - |
| 3月 Mar. | 78 | 71 | 7 | 3 | - | - | - | 1 | - |
| 4月 Apr. | 119 | 96 | 23 | 1 | 1 | 1 | 3 | - | 1 |
| 5月 May | 93 | 81 | 12 | 1 | - | 1 | - | 3 | 1 |
| 6月 June | 94 | 66 | 28 | 1 | - | 1 | - | - | 1 |
| 7月 July | 100 | 80 | 20 | 3 | 1 | - | - | 1 | - |
| 8月 Aug. | 89 | 69 | 20 | 1 | - | 1 | 1 | 1 | - |
| 9月 Sept. | 81 | 71 | 10 | 2 | - | 1 | - | 2 | 2 |
| 10月 Oct. | 62 | 50 | 12 | - | - | - | - | 1 | - |
| 11月 Nov. | 92 | 69 | 23 | - | 1 | 1 | - | 3 | - |
| 12月 Dec. | 90 | 79 | 11 | - | - | 1 | - | 2 | - |

資料來源：內政部警政署、本局少年警察隊。

說明：歷年資料已將原高雄市及高雄縣嫌疑犯人數加總。

Table 11. Young Child and Juvenile Criminals Known to the Police
in Kaohsiung— by Age

Unit : persons

| 12歲 12 Years | | 13歲 13 Years | | 14歲 14 Years | | 15歲 15 Years | | 16歲 16 Years | | 17至未滿18歲 17- under 18 Years | |
|-----------------|-------------|-----------------|-------------|-----------------|-------------|-----------------|-------------|-----------------|-------------|-----------------------------------|-------------|
| 男 Male | 女 Female | 男 Male | 女 Female | 男 Male | 女 Female | 男 Male | 女 Female | 男 Male | 女 Female | 男 Male | 女 Female |
| 56 | 14 | 143 | 29 | 205 | 75 | 277 | 69 | 334 | 72 | 358 | 71 |
| 77 | 19 | 188 | 36 | 352 | 55 | 360 | 50 | 386 | 67 | 441 | 86 |
| 90 | 24 | 223 | 31 | 263 | 61 | 284 | 48 | 332 | 69 | 381 | 73 |
| 76 | 9 | 139 | 27 | 198 | 32 | 200 | 37 | 303 | 45 | 332 | 53 |
| 63 | 12 | 110 | 34 | 188 | 30 | 163 | 36 | 186 | 53 | 267 | 58 |
| 47 | 16 | 98 | 18 | 159 | 32 | 210 | 32 | 242 | 45 | 300 | 52 |
| 40 | 4 | 80 | 9 | 143 | 21 | 187 | 35 | 264 | 45 | 259 | 57 |
| 44 | 5 | 72 | 12 | 111 | 19 | 192 | 28 | 281 | 38 | 346 | 53 |
| 22 | 8 | 74 | 6 | 77 | 19 | 142 | 20 | 206 | 43 | 298 | 50 |
| 17 | 9 | 76 | 16 | 96 | 20 | 147 | 41 | 231 | 41 | 259 | 50 |
| 1 | 2 | 9 | 1 | 4 | 1 | 13 | 3 | 20 | 4 | 27 | 7 |
| 1 | - | 5 | - | 9 | - | 11 | 3 | 18 | 1 | 9 | 1 |
| 2 | - | 2 | 1 | 7 | 2 | 15 | - | 23 | 3 | 18 | 1 |
| 1 | 1 | 9 | - | 16 | 2 | 18 | 2 | 19 | 3 | 31 | 10 |
| 3 | - | 10 | 4 | 10 | - | 15 | 3 | 16 | 1 | 22 | 3 |
| 1 | 1 | 2 | 3 | 6 | 8 | 10 | 7 | 21 | 3 | 24 | 5 |
| - | 1 | 13 | 3 | 10 | 1 | 15 | 5 | 17 | 7 | 21 | 2 |
| 1 | - | 5 | - | 6 | 3 | 11 | 5 | 16 | 6 | 27 | 5 |
| 2 | 1 | 2 | - | 7 | - | 10 | 1 | 18 | 3 | 27 | 3 |
| 1 | - | 6 | 2 | 6 | - | 8 | 3 | 15 | 5 | 13 | 2 |
| 1 | 2 | 2 | 2 | 10 | 2 | 13 | 4 | 22 | 5 | 17 | 7 |
| 3 | 1 | 11 | - | 5 | 1 | 8 | 5 | 26 | - | 23 | 4 |

表12 高雄市政府警察局處理刑事案件兒童及少年
嫌疑犯人數—按職業別

單位：人

| 年(月)別 Year(Month) | 民意代表、主管及經理人員 Legislators, Senior Officials and Managers | | 專業人員 Professionals | | 技術員及助理 專業人員及技 術員 Technicians and Associate Professionals | | 事務支援人員 Clerical Support Workers | | 服務(不含保安)工作人員、 銷售及展示工 作人員及售貨 員 Service Workers | | 農、林、漁、 牧業生產人員 Skilled Agricultural, Forestry and Fishery Workers | |
|----------------------|---|-------------|-----------------------|-------------|---|-------------|--|-------------|--|-------------|--|-------------|
| | 男 Male | 女 Female | 男 Male | 女 Female | 男 Male | 女 Female | 男 Male | 女 Female | 男 Male | 女 Female | 男 Male | 女 Female |
| 民國99年 2010 | 1 | - | 1 | 1 | 2 | - | 2 | - | 19 | 13 | 3 | - |
| 民國100年 2011 | - | - | - | - | - | - | - | - | 37 | 29 | 1 | - |
| 民國101年 2012 | - | - | 1 | - | - | - | - | - | 39 | 13 | 3 | - |
| 民國102年 2013 | - | - | - | 1 | 1 | - | - | - | 66 | 18 | 3 | - |
| 民國103年 2014 | - | - | - | - | - | - | - | 1 | 38 | 14 | - | - |
| 民國104年 2015 | - | - | 1 | - | 2 | - | - | - | 66 | 19 | 1 | - |
| 民國105年 2016 | - | - | - | 1 | - | 1 | - | - | 52 | 21 | 2 | - |
| 民國106年 2017 | - | - | - | - | - | - | - | - | 76 | 20 | 6 | - |
| 民國107年 2018 | - | - | 1 | - | 1 | - | - | - | 51 | 18 | 1 | - |
| 民國108年 2019 | 1 | - | - | - | 1 | - | - | - | 43 | 23 | - | - |
| 1月 Jan. | - | - | - | - | - | - | - | - | 2 | - | - | - |
| 2月 Feb. | - | - | - | - | - | - | - | - | 4 | 1 | - | - |
| 3月 Mar. | - | - | - | - | - | - | - | - | 4 | 1 | - | - |
| 4月 Apr. | - | - | - | - | - | - | - | - | 6 | 4 | - | - |
| 5月 May | 1 | - | - | - | - | - | - | - | 4 | 3 | - | - |
| 6月 June | - | - | - | - | - | - | - | - | 4 | 2 | - | - |
| 7月 July | - | - | - | - | - | - | - | - | 4 | 2 | - | - |
| 8月 Aug. | - | - | - | - | 1 | - | - | - | 6 | 5 | - | - |
| 9月 Sept. | - | - | - | - | - | - | - | - | 5 | 1 | - | - |
| 10月 Oct. | - | - | - | - | - | - | - | - | - | 2 | - | - |
| 11月 Nov. | - | - | - | - | - | - | - | - | 1 | 2 | - | - |
| 12月 Dec. | - | - | - | - | - | - | - | - | 3 | - | - | - |

資料來源：內政部警政署、本局少年警察隊。

說明：歷年資料已將原高雄市及高雄縣嫌疑犯人數加總。

Table 12. Young Child and Juvenile Criminals Known to the Police
in Kaohsiung— by Occupation

Unit : persons

| 保安服務工作人員(含軍人) Security Service Workers (Included soldiers) | | 技藝(技術)有關工作人員 Craft and Related Trades Workers | | 駕駛及移運操作除外之機械設備操作及組裝人員 Plant and Machine Operators, and Assemblers | | 學生 Students | | 駕駛及移運設備操作人員、基層技術工及勞力工 Transportation Workers & Elementary Labourers | | 無職業 Unemployed Persons | | 其他(不詳) Others (Included Unknown) | |
|--|-------------|--|-------------|--|-------------|----------------|-------------|--|-------------|---------------------------|-------------|-------------------------------------|-------------|
| 男 Male | 女 Female | 男 Male | 女 Female | 男 Male | 女 Female | 男 Male | 女 Female | 男 Male | 女 Female | 男 Male | 女 Female | 男 Male | 女 Female |
| 1 | - | 21 | - | 10 | - | 955 | 251 | 75 | - | 250 | 72 | 74 | 10 |
| 1 | - | 22 | 1 | 4 | 1 | 1,406 | 235 | 96 | 4 | 251 | 45 | 28 | 5 |
| 9 | - | 12 | - | - | - | 1,263 | 240 | 99 | 6 | 180 | 41 | 29 | 10 |
| 2 | - | 27 | 1 | - | - | 900 | 146 | 93 | 7 | 166 | 34 | 27 | 1 |
| 4 | - | 22 | 2 | 2 | - | 748 | 167 | 59 | 4 | 142 | 42 | 17 | 4 |
| 1 | - | 24 | - | 1 | - | 741 | 154 | 86 | 3 | 138 | 26 | 25 | 3 |
| 1 | - | 29 | 2 | 2 | - | 677 | 106 | 97 | 4 | 126 | 40 | 29 | 3 |
| 1 | - | 34 | - | 3 | - | 652 | 115 | 106 | 1 | 184 | 28 | 15 | 2 |
| 4 | - | 24 | - | 1 | - | 516 | 110 | 106 | 3 | 133 | 22 | 12 | 1 |
| - | - | 23 | 2 | 1 | - | 605 | 135 | 79 | 3 | 110 | 27 | 3 | 1 |
| - | - | 1 | - | - | - | 54 | 18 | 10 | - | 10 | 2 | 2 | - |
| - | - | 3 | - | - | - | 44 | 4 | - | - | 4 | - | - | - |
| - | - | 4 | - | - | - | 47 | 5 | 7 | - | 8 | 1 | 1 | - |
| - | - | 3 | - | 1 | - | 70 | 14 | 9 | - | 7 | 4 | - | 1 |
| - | - | 4 | 1 | - | - | 53 | 7 | 6 | - | 13 | 1 | - | - |
| - | - | - | - | - | - | 41 | 20 | 13 | 1 | 8 | 5 | - | - |
| - | - | - | - | - | - | 61 | 15 | 8 | - | 7 | 3 | - | - |
| - | - | 2 | - | - | - | 38 | 10 | 7 | - | 15 | 5 | - | - |
| - | - | 3 | - | - | - | 46 | 7 | 3 | 1 | 14 | 1 | - | - |
| - | - | - | 1 | - | - | 38 | 7 | 4 | - | 8 | 2 | - | - |
| - | - | 1 | - | - | - | 55 | 18 | 6 | 1 | 6 | 2 | - | - |
| - | - | 2 | - | - | - | 58 | 10 | 6 | - | 10 | 1 | - | - |

表13 高雄市政府警察局處理刑事案件兒童及少年
嫌疑犯人數—按教育程度別

單位：人

| 年(月)別 Year(Month) | 大專以上 College & Graduate School | | 高中(職) Senior High (Vocational) School | | 國中 Junior High School | |
|----------------------|--------------------------------------|-------------|---|-------------|--------------------------|-------------|
| | 男 Male | 女 Female | 男 Male | 女 Female | 男 Male | 女 Female |
| 民國99年 2010 | 27 | 9 | 633 | 147 | 669 | 165 |
| 民國100年 2011 | 33 | 8 | 834 | 144 | 898 | 147 |
| 民國101年 2012 | 43 | 8 | 730 | 133 | 765 | 154 |
| 民國102年 2013 | 31 | 10 | 563 | 92 | 632 | 102 |
| 民國103年 2014 | 16 | 6 | 405 | 114 | 533 | 100 |
| 民國104年 2015 | 13 | 10 | 537 | 91 | 487 | 91 |
| 民國105年 2016 | 25 | 3 | 441 | 88 | 493 | 77 |
| 民國106年 2017 | 13 | 4 | 554 | 94 | 478 | 56 |
| 民國107年 2018 | 12 | 8 | 438 | 77 | 371 | 60 |
| 民國108年 2019 | 17 | 9 | 468 | 88 | 337 | 79 |
| 1月 Jan. | 1 | - | 46 | 11 | 27 | 9 |
| 2月 Feb. | - | - | 34 | 2 | 19 | 3 |
| 3月 Mar. | 1 | - | 35 | 4 | 31 | 3 |
| 4月 Apr. | 3 | 1 | 56 | 10 | 34 | 7 |
| 5月 May | - | - | 36 | 6 | 41 | 5 |
| 6月 June | 1 | 1 | 41 | 10 | 22 | 16 |
| 7月 July | 1 | 1 | 40 | 9 | 35 | 8 |
| 8月 Aug. | 1 | 3 | 33 | 6 | 31 | 10 |
| 9月 Sept. | 1 | - | 36 | 6 | 29 | 2 |
| 10月 Oct. | 2 | - | 23 | 6 | 23 | 6 |
| 11月 Nov. | 5 | 3 | 38 | 11 | 23 | 6 |
| 12月 Dec. | 1 | - | 50 | 7 | 22 | 4 |

資料來源：內政部警政署、本局少年警察隊。

說明：歷年資料已將原高雄市及高雄縣嫌疑犯人數加總。

Table 13. Young Child and Juvenile Criminals Known to the Police
in Kaohsiung— by Education

Unit : persons

| 小學 Primary School | | 自修 Self- Education | | 不識字 Illiteracy | | 其他 Others | |
|----------------------|-------------|-----------------------|-------------|-------------------|-------------|--------------|-------------|
| 男 Male | 女 Female | 男 Male | 女 Female | 男 Male | 女 Female | 男 Male | 女 Female |
| 73 | 22 | - | - | - | - | 12 | 4 |
| 73 | 16 | - | - | - | - | 8 | 5 |
| 92 | 13 | - | - | - | - | 5 | 2 |
| 55 | 4 | - | - | - | - | 4 | - |
| 77 | 14 | - | - | - | - | 1 | - |
| 47 | 12 | - | - | - | - | 2 | 1 |
| 54 | 7 | - | - | - | 1 | 2 | 2 |
| 32 | 11 | - | - | - | - | - | 1 |
| 26 | 9 | - | - | 1 | - | 2 | - |
| 44 | 15 | - | - | - | - | - | - |
| 5 | - | - | - | - | - | - | - |
| 2 | - | - | - | - | - | - | - |
| 4 | - | - | - | - | - | - | - |
| 3 | 5 | - | - | - | - | - | - |
| 4 | 1 | - | - | - | - | - | - |
| 2 | 1 | - | - | - | - | - | - |
| 4 | 2 | - | - | - | - | - | - |
| 4 | 1 | - | - | - | - | - | - |
| 5 | 2 | - | - | - | - | - | - |
| 2 | - | - | - | - | - | - | - |
| 3 | 3 | - | - | - | - | - | - |
| 6 | - | - | - | - | - | - | - |

七、經濟及違反社秩法案件

表14 高雄市政府警察局查獲經濟案件統計

單位：件、新台幣元

| | 總計 Grand Total | | 違反金融 Against Finance Acts | |
|-------------|-------------------|-------------------|------------------------------|------------------|
| | 件數 case | 金額 Amount | 件數 case | 金額 Amount |
| 民國99年 2010 | 610 | 602, 180, 526 | 207 | 180, 470, 000 |
| 民國100年 2011 | 542 | 775, 112, 363 | 200 | 418, 213, 321 |
| 民國101年 2012 | 564 | 2, 013, 689, 146 | 182 | 300, 266, 991 |
| 民國102年 2013 | 517 | 944, 577, 998 | 198 | 255, 629, 400 |
| 民國103年 2014 | 573 | 974, 156, 939 | 141 | 585, 757, 141 |
| 民國104年 2015 | 473 | 419, 883, 311 | 156 | 306, 315, 496 |
| 民國105年 2016 | 208 | 266, 338, 519 | 70 | 228, 329, 300 |
| 民國106年 2017 | 113 | 315, 115, 165 | 45 | 163, 661, 745 |
| 民國107年 2018 | 151 | 370, 068, 743 | 52 | 229, 089, 784 |
| 民國108年 2019 | 203 | 11, 056, 971, 938 | 103 | 7, 397, 193, 353 |
| 1月 Jan. | 13 | 49, 023, 237 | 5 | 12, 815, 060 |
| 2月 Feb. | 11 | 117, 063, 629 | 5 | 8, 400, 000 |
| 3月 Mar. | 13 | 76, 444, 645 | 6 | 22, 429, 015 |
| 4月 Apr. | 8 | 900, 000 | 6 | 750, 000 |
| 5月 May | 27 | 345, 475, 758 | 18 | 190, 508, 696 |
| 6月 June | 14 | 394, 652, 602 | 13 | 394, 552, 602 |
| 7月 July | 30 | 2, 560, 002, 102 | 8 | 1, 309, 193, 794 |
| 8月 Aug. | 24 | 51, 196, 842 | 6 | 18, 809, 758 |
| 9月 Sept. | 14 | 391, 113, 620 | 7 | 390, 100, 000 |
| 10月 Oct. | 23 | 1, 256, 108, 920 | 16 | 1, 252, 466, 080 |
| 11月 Nov. | 9 | 9, 740, 267 | 4 | 200, 000 |
| 12月 Dec. | 17 | 5, 805, 250, 316 | 9 | 3, 796, 968, 348 |

資料來源：本局刑事警察大隊及內政部警政署刑事資訊系統。

說明：歷年資料已將原高雄市及高雄縣案件數及金額加總。

VII. Economic Security Cases and Offenses Against the Law of Maintaining Public Order in Kaohsiung

Table 14. Economic Frauds Discovered by
Kaohsiung City Police Department

Unit : cases, NT\$

| 走私 Smuggling | | 侵害智慧財產權 Infringement of Intellectual Property rights | | 其他 Others | |
|-----------------|--------------|--|---------------|--------------|---------------|
| 件數 case | 金額 Amount | 件數 case | 金額 Amount | 件數 case | 金額 Amount |
| 49 | 53,716,971 | 292 | 361,080,915 | 62 | 6,912,640 |
| 38 | 100,707,099 | 207 | 241,208,580 | 97 | 14,983,363 |
| 63 | 54,015,151 | 262 | 1,620,370,722 | 57 | 39,036,282 |
| 68 | 93,897,810 | 199 | 571,086,319 | 52 | 23,964,469 |
| 38 | 44,065,810 | 340 | 205,880,055 | 54 | 138,453,933 |
| 40 | 37,234,973 | 238 | 48,659,172 | 39 | 27,673,670 |
| 8 | 12,171,460 | 117 | 25,740,645 | 13 | 97,114 |
| - | 7,311,300 | 51 | 14,541,500 | 17 | 129,600,620 |
| 1 | 420,000 | 63 | 10,269,765 | 35 | 130,289,194 |
| - | 7,479,645 | 34 | 13,627,028 | 66 | 3,638,671,912 |
| - | - | 4 | 1,000,000 | 4 | 35,208,177 |
| - | - | 1 | 100,000 | 5 | 108,563,629 |
| - | 160,000 | 3 | 232,000 | 4 | 53,623,630 |
| - | - | 1 | 100,000 | 1 | 50,000 |
| - | - | 4 | 342,000 | 5 | 154,625,062 |
| - | - | 1 | 100,000 | - | - |
| - | - | 6 | 1,200,000 | 16 | 1,249,608,308 |
| - | 968,560 | 2 | 1,200,000 | 16 | 30,218,524 |
| - | - | 2 | 200,000 | 5 | 813,620 |
| - | - | 3 | 2,200,000 | 4 | 1,442,840 |
| - | 6,351,085 | 2 | 900,000 | 3 | 2,289,182 |
| - | - | 5 | 6,053,028 | 3 | 2,002,228,940 |

表15 高雄市政府警察局處理違反社會秩序維護法案件

單位：件、人

| 年及月別 Year and Month | 總計 Total | | 妨害安寧秩序 Interfering with Peace & Order | |
|------------------------|-------------|--------------|--|--------------|
| | 件數 case | 人數 Person | 件數 case | 人數 Person |
| 民國99年 2010 | 1,216 | 1,517 | 637 | 696 |
| 民國100年 2011 | 1,083 | 1,526 | 589 | 631 |
| 民國101年 2012 | 1,406 | 2,116 | 599 | 605 |
| 民國102年 2013 | 1,481 | 2,336 | 513 | 578 |
| 民國103年 2014 | 1,063 | 2,234 | 415 | 442 |
| 民國104年 2015 | 760 | 2,821 | 231 | 253 |
| 民國105年 2016 | 548 | 1,950 | 150 | 173 |
| 民國106年 2017 | 656 | 1,917 | 177 | 209 |
| 民國107年 2018 | 716 | 2,022 | 222 | 304 |
| 民國108年 2019 | 942 | 3,319 | 324 | 545 |
| 1月 Jan. | 93 | 369 | 36 | 48 |
| 2月 Feb. | 55 | 239 | 22 | 49 |
| 3月 Mar. | 51 | 183 | 18 | 22 |
| 4月 Apr. | 74 | 328 | 25 | 27 |
| 5月 May | 108 | 375 | 35 | 50 |
| 6月 June | 63 | 230 | 20 | 31 |
| 7月 July | 61 | 167 | 19 | 32 |
| 8月 Aug. | 89 | 305 | 30 | 52 |
| 9月 Sept. | 83 | 231 | 30 | 31 |
| 10月 Oct. | 92 | 301 | 33 | 83 |
| 11月 Nov. | 84 | 291 | 31 | 48 |
| 12月 Dec. | 89 | 300 | 25 | 72 |

資料來源：內政部警政署、本局刑事警察大隊。

說明：歷年資料已將原高雄市及高雄縣案件數及人數加總。

Table 15. Violation of the Law for Maintaining Social Order
 handled by Kaohsiung City Police Department

Unit : cases, persons

| 妨害善良風俗 Against Morals | | 妨害公務 Interfering with Public Functions | | 妨害他人身體財產 Against Others' Bodies or Properties | |
|--------------------------|--------------|--|--------------|---|--------------|
| 件數 case | 人數 Person | 件數 case | 人數 Person | 件數 case | 人數 Person |
| 574 | 816 | 1 | 1 | 4 | 4 |
| 479 | 873 | 4 | 4 | 11 | 18 |
| 795 | 1,499 | 3 | 3 | 9 | 9 |
| 961 | 1,750 | 1 | 1 | 6 | 7 |
| 636 | 1,780 | 4 | 4 | 8 | 8 |
| 521 | 2,552 | 2 | 2 | 6 | 14 |
| 352 | 1,670 | 12 | 13 | 34 | 94 |
| 389 | 1,416 | 9 | 9 | 81 | 283 |
| 322 | 1,092 | 11 | 13 | 161 | 613 |
| 223 | 1,422 | 14 | 20 | 381 | 1,332 |
| 26 | 181 | - | - | 31 | 140 |
| 18 | 120 | - | - | 15 | 70 |
| 13 | 84 | - | - | 20 | 77 |
| 21 | 163 | - | - | 28 | 138 |
| 20 | 100 | - | - | 53 | 225 |
| 14 | 116 | - | - | 29 | 83 |
| 7 | 30 | 2 | 2 | 33 | 103 |
| 21 | 139 | 2 | 2 | 36 | 112 |
| 19 | 99 | 2 | 6 | 32 | 95 |
| 23 | 126 | 2 | 4 | 34 | 88 |
| 18 | 152 | 3 | 3 | 32 | 88 |
| 23 | 112 | 3 | 3 | 38 | 113 |

八、交通

表16 高雄市政府警察局處理道路交通事故件數
—按肇事車種別

單位：件

| 年及分局別 Year & Police Precinct | 肇事件數 Cases of Accidents | 肇事機動車輛種類 Accidents Related Vehicles | | |
|---------------------------------|-------------------------------|--|-------------------|--------------------|
| | | 計 Total | 大貨車 Semi-Truck | 小貨車 Small Truck |
| 民國99年 2010 | 225 | 225 | 26 | 17 |
| 民國100年 2011 | 241 | 241 | 20 | 22 |
| 民國101年 2012 | 246 | 246 | 24 | 15 |
| 民國102年 2013 | 221 | 221 | 37 | 10 |
| 民國103年 2014 | 222 | 222 | 23 | 15 |
| 民國104年 2015 | 173 | 173 | 19 | 12 |
| 民國105年 2016 | 160 | 160 | 29 | 13 |
| 民國106年 2017 | 136 | 136 | 14 | 11 |
| 民國107年 2018 | 129 | 129 | 16 | 13 |
| 民國108年 2019 | 197 | 197 | 19 | 13 |
| 新興分局 Sinsing Precinct | 5 | 5 | - | - |
| 苓雅分局 Lingya Precinct | 6 | 6 | - | - |
| 三民一分局 Sanmin 1st Precinct | 4 | 4 | - | - |
| 三民二分局 Sanmin 2nd Precinct | 7 | 7 | - | - |
| 左營分局 Zuoying Precinct | 9 | 9 | 1 | - |
| 前鎮分局 Cianjhen Precinct | 9 | 9 | - | 1 |
| 鼓山分局 Gushan Precinct | 5 | 5 | - | 1 |
| 鹽埕分局 Yancheng Precinct | - | - | - | - |
| 小港分局 Siaogang Precinct | 9 | 9 | 3 | - |
| 楠梓分局 Nanzih Precinct | 9 | 9 | 1 | - |
| 鳳山分局 Fongshan Precinct | 20 | 20 | 3 | 3 |
| 仁武分局 Renwu Precinct | 22 | 22 | 1 | 2 |
| 岡山分局 Ganshan Precinct | 29 | 29 | 2 | 1 |
| 林園分局 Linyuan Precinct | 22 | 22 | 6 | 2 |
| 湖內分局 Hunei Precinct | 16 | 16 | 1 | 1 |
| 旗山分局 Cishan Precinct | 22 | 22 | 1 | 1 |
| 六龜分局 Liouguei Precinct | 3 | 3 | - | 1 |

資料來源：內政部警政署、本局交通警察大隊。

說明：(1)歷年資料已將原高雄市及高雄縣發生件數及人數加總。

(2)本統計數據僅含括A1類交通事故。

VIII. Transportation

Table 16. Numbers of Traffic Accidents handled by
Kaohsiung City Police Department— by Related Vehicles

Unit : cases

| 肇事機動車輛種類 Accidents Related Vehicles | | | | | | |
|--|---|--|--|------------------|----------------|--------------|
| 大客車 Bus | 營業小客車 Business Small Passenger Vehicle | 自用小客車 Private Small Passenger Vehicle | 特種車 Specially Constructed Vehicle | 機車 Motorcycle | 自行車 Bicycal | 其他 Others |
| 1 | 1 | 39 | - | 119 | - | 22 |
| - | 2 | 46 | - | 126 | 7 | 18 |
| 4 | 6 | 47 | 1 | 132 | 2 | 15 |
| 2 | 2 | 48 | - | 97 | 11 | 14 |
| 1 | 4 | 52 | 1 | 102 | 8 | 16 |
| 2 | 5 | 34 | - | 80 | 6 | 15 |
| 2 | 3 | 43 | - | 59 | 3 | 8 |
| 5 | 2 | 36 | - | 59 | 4 | 5 |
| - | 2 | 30 | - | 60 | 4 | 4 |
| 2 | 2 | 38 | - | 104 | 9 | 10 |
| - | 1 | 3 | - | 1 | - | - |
| - | - | 3 | - | 2 | 1 | - |
| - | 1 | - | - | 1 | 1 | 1 |
| - | - | 1 | - | 5 | - | 1 |
| - | - | 3 | - | 5 | - | - |
| - | - | 4 | - | 4 | - | - |
| - | - | 2 | - | 1 | 1 | - |
| - | - | - | - | - | - | - |
| - | - | - | - | 5 | 1 | - |
| - | - | 1 | - | 7 | - | - |
| - | - | 1 | - | 9 | 1 | 3 |
| 1 | - | 2 | - | 15 | 1 | - |
| - | - | 3 | - | 19 | 2 | 2 |
| - | - | 5 | - | 9 | - | - |
| - | - | 3 | - | 9 | - | 2 |
| 1 | - | 5 | - | 12 | 1 | 1 |
| - | - | 2 | - | - | - | - |

說 明：(3)自100年起為提高填表人員填報確度，將原「機踏車」欄位修改為「機車」欄項；另為業務需要，增列「自行車」統計欄項。

表17 高雄市政府警察局處理道路交通事故件數
—按肇事原因別及死傷人數

單位：件、人

| 年及分局別 Year & Police Precinct | 肇 事 原 因 Causes | | |
|---------------------------------|----------------|--------------------------|--------------------------|
| | 計 Total | 駕駛人過失 Fault of Driver | 機件故障 Machines Failure |
| 民國99年 2010 | 225 | 212 | 1 |
| 民國100年 2011 | 241 | 225 | 1 |
| 民國101年 2012 | 246 | 232 | - |
| 民國102年 2013 | 221 | 206 | 1 |
| 民國103年 2014 | 222 | 203 | 4 |
| 民國104年 2015 | 173 | 160 | - |
| 民國105年 2016 | 160 | 154 | 1 |
| 民國106年 2017 | 136 | 131 | - |
| 民國107年 2018 | 129 | 123 | 2 |
| 民國108年 2019 | 197 | 187 | 2 |
| 新興分局 Sinsing Precinct | 5 | 5 | - |
| 苓雅分局 Lingya Precinct | 6 | 6 | - |
| 三民一分局 Sanmin 1st Precinct | 4 | 3 | - |
| 三民二分局 Sanmin 2nd Precinct | 7 | 6 | - |
| 左營分局 Zuoying Precinct | 9 | 9 | - |
| 前鎮分局 Cianjhen Precinct | 9 | 9 | - |
| 鼓山分局 Gushan Precinct | 5 | 5 | - |
| 鹽埕分局 Yancheng Precinct | - | - | - |
| 小港分局 Siaogang Precinct | 9 | 9 | - |
| 楠梓分局 Nanzih Precinct | 9 | 9 | - |
| 鳳山分局 Fongshan Precinct | 20 | 18 | - |
| 仁武分局 Renwu Precinct | 22 | 22 | - |
| 岡山分局 Ganshan Precinct | 29 | 28 | - |
| 林園分局 Linyuan Precinct | 22 | 22 | - |
| 湖內分局 Hunei Precinct | 16 | 13 | 1 |
| 旗山分局 Cishan Precinct | 22 | 20 | 1 |
| 六龜分局 Liouguei Precinct | 3 | 3 | - |

資料來源：內政部警政署、本局交通警察大隊。

說 明：(1)歷年資料已將原高雄市及高雄縣發生件數及人數加總。

(2)本統計數據僅含A1類交通事故。

Table 17. Numbers of Traffic Accidents handled by
Kaohsiung City Police Department— by Causes & Injuries

Unit : cases, persons

| 肇 事 原 因 Causes | | | 死 傷 人 數 Casualties | | |
|--|--|--------------|--------------------|--------------|----------------|
| 行人(或乘客) 過失 Pedestrians Faults | 交通管制(設施) 缺陷 Defect of Traffic Control | 其他 Others | 計 Total | 死亡 Deaths | 受傷 Injuries |
| 12 | - | - | 306 | 237 | 69 |
| 12 | - | 3 | 373 | 251 | 122 |
| 14 | - | - | 351 | 251 | 100 |
| 14 | - | - | 305 | 228 | 77 |
| 15 | - | - | 315 | 226 | 89 |
| 13 | - | - | 245 | 175 | 70 |
| 3 | - | 2 | 230 | 164 | 66 |
| 4 | - | 1 | 195 | 137 | 58 |
| 4 | - | - | 185 | 130 | 55 |
| 8 | - | - | 256 | 200 | 56 |
| - | - | - | 6 | 5 | 1 |
| - | - | - | 10 | 6 | 4 |
| 1 | - | - | 6 | 4 | 2 |
| 1 | - | - | 10 | 7 | 3 |
| - | - | - | 10 | 9 | 1 |
| - | - | - | 13 | 9 | 4 |
| - | - | - | 6 | 5 | 1 |
| - | - | - | - | - | - |
| - | - | - | 11 | 9 | 2 |
| - | - | - | 11 | 9 | 2 |
| 2 | - | - | 24 | 20 | 4 |
| - | - | - | 28 | 23 | 5 |
| 1 | - | - | 39 | 29 | 10 |
| - | - | - | 30 | 22 | 8 |
| 2 | - | - | 19 | 17 | 2 |
| 1 | - | - | 28 | 23 | 5 |
| - | - | - | 5 | 3 | 2 |

表18 高雄市政府警察局處理道路交通事故件數
—按肇事場所別

單位：件

| 年及分局別 Year & Police Precinct | 總計 Grand Total | 道路類別 Highway Type | | |
|---------------------------------|-------------------|---------------------------|-----------------------------|----------------------------------|
| | | 國道 National Highway | 省道 Provincial Highway | 縣鄉道 County & District Road |
| 民國99年 2010 | 225 | - | 47 | 43 |
| 民國100年 2011 | 241 | - | - | - |
| 民國101年 2012 | 246 | - | - | - |
| 民國102年 2013 | 221 | - | - | - |
| 民國103年 2014 | 222 | - | - | - |
| 民國104年 2015 | 173 | - | - | - |
| 民國105年 2016 | 160 | - | 3 | 1 |
| 民國106年 2017 | 136 | - | 1 | 1 |
| 民國107年 2018 | 129 | - | 3 | - |
| 民國108年 2019 | 197 | - | - | 3 |
| 新興分局 Sinsing Precinct | 5 | - | - | - |
| 苓雅分局 Lingya Precinct | 6 | - | - | - |
| 三民一分局 Sanmin 1st Precinct | 4 | - | - | - |
| 三民二分局 Sanmin 2nd Precinct | 7 | - | - | - |
| 左營分局 Zuoying Precinct | 9 | - | - | - |
| 前鎮分局 Cianjhen Precinct | 9 | - | - | - |
| 鼓山分局 Gushan Precinct | 5 | - | - | - |
| 鹽埕分局 Yancheng Precinct | - | - | - | - |
| 小港分局 Siaogang Precinct | 9 | - | - | - |
| 楠梓分局 Nanzih Precinct | 9 | - | - | - |
| 鳳山分局 Fongshan Precinct | 20 | - | - | - |
| 仁武分局 Renwu Precinct | 22 | - | - | 1 |
| 岡山分局 Ganshan Precinct | 29 | - | - | 2 |
| 林園分局 Linyuan Precinct | 22 | - | - | - |
| 湖內分局 Hunei Precinct | 16 | - | - | - |
| 旗山分局 Cishan Precinct | 22 | - | - | - |
| 六龜分局 Liouguei Precinct | 3 | - | - | - |

資料來源：內政部警政署、本局交通警察大隊。

說明：(1)本統計數據僅含括A1類交通事故。

Table 18. Numbers of Traffic Accidents handled by
Kaohsiung City Police Department— by Highway Type & Road Type

Unit : cases

| 道路類別 Highway Type | | | | 道路型態 Road Type | |
|-------------------|---------------------|---------------------|--------------|-----------------------------|------------------|
| 市區道 Urban Road | 村里道 Village Road | 專用道 Private Road | 其他 Others | 平交道 Railroad Crossing | 交岔路 Crossroad |
| 96 | 36 | - | 3 | - | 96 |
| 240 | 1 | - | - | - | 93 |
| 246 | - | - | - | - | 93 |
| 221 | - | - | - | - | 102 |
| 222 | - | - | - | - | 89 |
| 173 | - | - | - | - | 86 |
| 152 | 2 | 1 | 1 | - | 87 |
| 133 | - | - | 1 | - | 63 |
| 126 | - | - | - | - | 65 |
| 191 | 2 | - | 1 | - | 81 |
| 4 | - | - | 1 | - | 1 |
| 6 | - | - | - | - | 5 |
| 4 | - | - | - | - | 2 |
| 7 | - | - | - | - | 4 |
| 9 | - | - | - | - | 3 |
| 9 | - | - | - | - | 6 |
| 5 | - | - | - | - | 3 |
| - | - | - | - | - | - |
| 9 | - | - | - | - | 5 |
| 9 | - | - | - | - | 5 |
| 20 | - | - | - | - | 13 |
| 20 | 1 | - | - | - | 4 |
| 26 | 1 | - | - | - | 11 |
| 22 | - | - | - | - | 12 |
| 16 | - | - | - | - | 3 |
| 22 | - | - | - | - | 4 |
| 3 | - | - | - | - | - |

說明：(2)歷年資料已將原高雄市及高雄縣發生件數加總。

表18 高雄市政府警察局處理道路交通事故件數
—按肇事場所別(續)

單位：件

| 年及分局別 Year & Police Precinct | 道路型態 Road Type | | | |
|---------------------------------|------------------|--------------|--------------|-----------------------|
| | 單路部分 Single Road | | | |
| | 計 Total | 隧道 Tunnel | 橋樑 Bridge | 高架道路 Elevated Road |
| 民國99年 2010 | 129 | 1 | 5 | 1 |
| 民國100年 2011 | 148 | 1 | 4 | 1 |
| 民國101年 2012 | 153 | - | 8 | - |
| 民國102年 2013 | 119 | - | 6 | - |
| 民國103年 2014 | 133 | - | 3 | - |
| 民國104年 2015 | 87 | - | 4 | - |
| 民國105年 2016 | 73 | - | 2 | 2 |
| 民國106年 2017 | 73 | - | - | - |
| 民國107年 2018 | 64 | - | 2 | - |
| 民國108年 2019 | 116 | - | 1 | 1 |
| 新興分局 Sinsing Precinct | 4 | - | - | - |
| 苓雅分局 Lingya Precinct | 1 | - | - | - |
| 三民一分局 Sanmin 1st Precinct | 2 | - | - | - |
| 三民二分局 Sanmin 2nd Precinct | 3 | - | 1 | - |
| 左營分局 Zuoying Precinct | 6 | - | - | - |
| 前鎮分局 Cianjhen Precinct | 3 | - | - | - |
| 鼓山分局 Gushan Precinct | 2 | - | - | - |
| 鹽埕分局 Yancheng Precinct | - | - | - | - |
| 小港分局 Siaogang Precinct | 4 | - | - | - |
| 楠梓分局 Nanzih Precinct | 4 | - | - | - |
| 鳳山分局 Fongshan Precinct | 7 | - | - | - |
| 仁武分局 Renwu Precinct | 18 | - | - | - |
| 岡山分局 Ganshan Precinct | 18 | - | - | 1 |
| 林園分局 Linyuan Precinct | 10 | - | - | - |
| 湖內分局 Hunei Precinct | 13 | - | - | - |
| 旗山分局 Cishan Precinct | 18 | - | - | - |
| 六龜分局 Liouguei Precinct | 3 | - | - | - |

資料來源：內政部警政署、本局交通警察大隊。

說明：(1)本統計數據僅含括A1類交通事故。

Table 18. Numbers of Traffic Accidents handled by
Kaohsiung City Police Department— by Highway Type & Road Type
(Cont.)

Unit : cases

| 道 路 型 態 Road Type | | | | | | | | |
|--|-------------------|-------------|-----------------------------|---------------|----------------------|---------------|--|--|
| 單 路 部 分 Single Road | | | | | 圓 環 Circle Wreath | 廣 場 Square | | |
| 彎 曲 路 及 附 近 Curve Road & Near Curve Road | 坡 路 Slope Road | 巷 弄 Lane | 直 路 Straight Roadways | 其 他 Others | | | | |
| 11 | - | 1 | 109 | 1 | - | - | | |
| 17 | 2 | 2 | 121 | - | - | - | | |
| 11 | 1 | 6 | 126 | 1 | - | - | | |
| 13 | 2 | 1 | 96 | 1 | - | - | | |
| 12 | 1 | 1 | 115 | 1 | - | - | | |
| 13 | - | - | 69 | 1 | - | - | | |
| 3 | - | - | 61 | 5 | - | - | | |
| 6 | - | - | 66 | 1 | - | - | | |
| 5 | - | - | 57 | - | - | - | | |
| 9 | 1 | - | 102 | 2 | - | - | | |
| - | - | - | 3 | 1 | - | - | | |
| - | - | - | 1 | - | - | - | | |
| - | - | - | 2 | - | - | - | | |
| - | - | - | 2 | - | - | - | | |
| - | - | - | 6 | - | - | - | | |
| - | - | - | 3 | - | - | - | | |
| - | - | - | 2 | - | - | - | | |
| - | - | - | - | - | - | - | | |
| - | - | - | 4 | - | - | - | | |
| - | - | - | 4 | - | - | - | | |
| - | - | - | 7 | - | - | - | | |
| 1 | - | - | 17 | - | - | - | | |
| 2 | - | - | 14 | 1 | - | - | | |
| - | - | - | 10 | - | - | - | | |
| 1 | - | - | 12 | - | - | - | | |
| 5 | 1 | - | 12 | - | - | - | | |
| - | - | - | 3 | - | - | - | | |

說 明：(2)歷年資料已將原高雄市及高雄縣發生件數加總。

表19 高雄市政府警察局處理道路交通事故件數
—按肇事時間別

單位：件

| 年及分局別 Year & Police Precinct | 總計 Grand Total | 0~2時 0~2 o'clock | 2~4時 2~4 o'clock | 4~6時 4~6 o'clock | 6~8時 6~8 o'clock |
|---------------------------------|-------------------|------------------------|------------------------|------------------------|------------------------|
| 民國99年 2010 | 225 | 19 | 15 | 21 | 20 |
| 民國100年 2011 | 241 | 17 | 13 | 21 | 16 |
| 民國101年 2012 | 246 | 10 | 13 | 21 | 29 |
| 民國102年 2013 | 221 | 20 | 9 | 16 | 22 |
| 民國103年 2014 | 222 | 12 | 12 | 22 | 21 |
| 民國104年 2015 | 173 | 8 | 7 | 19 | 18 |
| 民國105年 2016 | 160 | 12 | 3 | 14 | 16 |
| 民國106年 2017 | 136 | 6 | 9 | 11 | 14 |
| 民國107年 2018 | 129 | 6 | 3 | 11 | 16 |
| 民國108年 2019 | 197 | 9 | 4 | 16 | 19 |
| 新興分局 Sinsing Precinct | 5 | - | - | 1 | - |
| 苓雅分局 Lingya Precinct | 6 | 1 | - | - | 1 |
| 三民一分局 Sanmin 1st Precinct | 4 | - | - | 2 | - |
| 三民二分局 Sanmin 2nd Precinct | 7 | 1 | - | - | 1 |
| 左營分局 Zuoying Precinct | 9 | - | - | 2 | - |
| 前鎮分局 Cianjhen Precinct | 9 | 1 | 1 | 1 | - |
| 鼓山分局 Gushan Precinct | 5 | - | - | 1 | 1 |
| 鹽埕分局 Yancheng Precinct | - | - | - | - | - |
| 小港分局 Siaogang Precinct | 9 | 1 | 1 | - | - |
| 楠梓分局 Nanzih Precinct | 9 | - | 1 | 1 | 2 |
| 鳳山分局 Fongshan Precinct | 20 | 2 | - | 1 | 2 |
| 仁武分局 Renwu Precinct | 22 | 2 | 1 | - | 4 |
| 岡山分局 Ganshan Precinct | 29 | 1 | - | 2 | 2 |
| 林園分局 Linyuan Precinct | 22 | - | - | 4 | 2 |
| 湖內分局 Hunei Precinct | 16 | - | - | 1 | 1 |
| 旗山分局 Cishan Precinct | 22 | - | - | - | 2 |
| 六龜分局 Liouguei Precinct | 3 | - | - | - | 1 |

資料來源：內政部警政署、本局交通警察大隊。

說明：(1)本統計數據僅含括A1類交通事故。

Table 19. Numbers of Traffic Accidents handled by
Kaohsiung City Police Department— by Happened Time

Unit : cases

| 8~10時 8-10 o' clock | 10~12時 10-12 o' clock | 12~14時 12-14 o' clock | 14~16時 14-16 o' clock | 16~18時 16-18 o' clock | 18~20時 18-20 o' clock | 20~22時 20-22 o' clock | 22~24時 22-24 o' clock |
|---------------------------|-----------------------------|-----------------------------|-----------------------------|-----------------------------|-----------------------------|-----------------------------|-----------------------------|
| 18 | 19 | 12 | 23 | 24 | 18 | 15 | 21 |
| 27 | 18 | 15 | 14 | 24 | 29 | 26 | 21 |
| 20 | 19 | 18 | 27 | 29 | 21 | 17 | 22 |
| 22 | 14 | 25 | 29 | 24 | 16 | 12 | 12 |
| 24 | 15 | 23 | 12 | 19 | 23 | 19 | 20 |
| 20 | 23 | 11 | 18 | 21 | 15 | 8 | 5 |
| 15 | 8 | 18 | 14 | 18 | 18 | 14 | 10 |
| 12 | 16 | 5 | 17 | 20 | 11 | 5 | 10 |
| 17 | 16 | 12 | 12 | 14 | 11 | 7 | 4 |
| 23 | 19 | 20 | 15 | 20 | 22 | 18 | 12 |
| - | 2 | - | 1 | - | 1 | - | - |
| - | - | - | - | 1 | 1 | 2 | - |
| - | 1 | - | - | - | - | - | 1 |
| - | - | 3 | - | - | - | 1 | 1 |
| 2 | - | - | - | 1 | 3 | - | 1 |
| - | 1 | - | 1 | 2 | 2 | - | - |
| - | - | 1 | - | 1 | - | - | 1 |
| - | - | - | - | - | - | - | - |
| 1 | 3 | 2 | - | 1 | - | - | - |
| 1 | - | - | 1 | 1 | - | 1 | 1 |
| 4 | 3 | 2 | 2 | 1 | 2 | 1 | - |
| 4 | 1 | 2 | 1 | 2 | 3 | 1 | 1 |
| 2 | 3 | 2 | 3 | 4 | 4 | 4 | 2 |
| 4 | 1 | 4 | 3 | - | 1 | 1 | 2 |
| 3 | 2 | 3 | 1 | - | 3 | 2 | - |
| 2 | 2 | 1 | 2 | 6 | 2 | 3 | 2 |
| - | - | - | - | - | - | 2 | - |

說明：(2)歷年資料已將原高雄市及高雄縣發生件數加總。

九、保安

表20 高雄市政府警察局處理集會遊行發生數統計

單位：件

| 年及分局別 Year & Police Precinct | 總件數 Total Cases | 類 別 By Type | | |
|---------------------------------|--------------------|----------------|--------------|--------------------------------|
| | | 室外 Outdoor | | 室內 集會 Indoor Assembly |
| | | 集會 Assembly | 遊行 Parade | |
| 民國99年 2010 | 1,660 | 1,307 | 353 | - |
| 民國100年 2011 | 468 | 379 | 89 | - |
| 民國101年 2012 | 248 | 134 | 114 | - |
| 民國102年 2013 | 122 | 96 | 26 | - |
| 民國103年 2014 | 1,211 | 1,043 | 168 | - |
| 民國104年 2015 | 309 | 272 | 37 | - |
| 民國105年 2016 | 220 | 96 | 124 | - |
| 民國106年 2017 | 218 | 182 | 36 | - |
| 民國107年 2018 | 1,240 | 1,015 | 225 | - |
| 民國108年 2019 | 306 | 234 | 72 | - |
| 局本部 Police Department | 37 | - | 37 | - |
| 新興分局 Sinsing Precinct | 28 | 12 | 16 | - |
| 苓雅分局 Lingya Precinct | 21 | 20 | 1 | - |
| 三民一分局 Sanmin 1st Precinct | 23 | 22 | 1 | - |
| 三民二分局 Sanmin 2nd Precinct | 27 | 26 | 1 | - |
| 左營分局 Zuoying Precinct | 14 | 11 | 3 | - |
| 前鎮分局 Cianjhen Precinct | 11 | 11 | - | - |
| 鼓山分局 Gushan Precinct | 17 | 17 | - | - |
| 鹽埕分局 Yancheng Precinct | 2 | 2 | - | - |
| 小港分局 Siaogang Precinct | 11 | 11 | - | - |
| 楠梓分局 Nanzih Precinct | 3 | 3 | - | - |
| 鳳山分局 Fongshan Precinct | 53 | 42 | 11 | - |
| 仁武分局 Renwu Precinct | 12 | 12 | - | - |
| 岡山分局 Ganshan Precinct | 13 | 12 | 1 | - |
| 林園分局 Linyuan Precinct | 14 | 13 | 1 | - |
| 湖內分局 Hunei Precinct | 7 | 7 | - | - |
| 旗山分局 Cishan Precinct | 11 | 11 | - | - |
| 六龜分局 Liouguei Precinct | 2 | 2 | - | - |

資料來源：內政部警政署、本局保安科。

說 明：歷年資料已將原高雄市及高雄縣數據加總。

IX. Peace Preservation

Table 20. Assembly & Parade Patrolled by Kaohsiung City
Police Department

Unit : cases

| 是否申請 By Application | | | 平均每次集會遊行時間 Average Time per Activity | | | | 使用警力(人次) Manpower Employed (Persons) | 申請核准率 (%) The percentage of allowed Application |
|------------------------|-------------------|--------------------|---|--------------|-------------|--------------|---|--|
| 申請 Applied | | 未申請 Not Applied | 申請 Applied | | 實際 Actual | | | |
| 准 Allowed | 不准 Not Allowed | | 小時 Hours | 分 Minutes | 小時 Hours | 分 Minutes | | |
| 1,617 | - | 43 | 11 | 33 | 6 | 16 | 60,108 | 100.00 |
| 425 | 1 | 42 | 5 | 31 | 3 | 1 | 23,702 | 99.77 |
| 194 | - | 54 | 6 | 41 | 3 | 37 | 13,109 | 100.00 |
| 64 | - | 58 | 4 | 46 | 2 | 26 | 6,817 | 100.00 |
| 1,142 | 1 | 68 | 5 | 14 | 3 | 11 | 49,554 | 99.91 |
| 277 | 1 | 31 | 4 | 48 | 2 | 34 | 17,594 | 99.64 |
| 170 | - | 50 | 5 | 30 | 3 | 29 | 16,468 | 100.00 |
| 190 | - | 28 | 4 | 3 | 2 | 27 | 10,618 | 100.00 |
| 1,184 | - | 56 | 5 | 14 | 3 | 25 | 50,957 | 100.00 |
| 271 | - | 35 | 5 | 23 | 3 | 6 | 20,662 | 100.00 |
| 37 | - | - | 6 | 57 | 5 | 45 | 5,839 | 100.00 |
| 26 | - | 2 | 4 | 8 | 2 | 29 | 1,262 | 100.00 |
| 11 | - | 10 | 4 | 28 | 2 | - | 903 | 100.00 |
| 20 | - | 3 | 3 | 48 | 2 | 24 | 830 | 100.00 |
| 27 | - | - | 5 | 23 | 2 | 51 | 861 | 100.00 |
| 12 | - | 2 | 8 | 16 | 5 | 20 | 734 | 100.00 |
| 11 | - | - | 7 | 40 | 3 | - | 575 | 100.00 |
| 17 | - | - | 5 | 22 | 1 | 44 | 1,407 | 100.00 |
| 2 | - | - | 6 | - | 1 | 38 | 395 | 100.00 |
| 11 | - | - | 7 | 47 | 3 | 38 | 858 | 100.00 |
| 3 | - | - | 8 | 20 | 2 | 11 | 208 | 100.00 |
| 38 | - | 15 | 5 | 41 | 3 | 30 | 3,695 | 100.00 |
| 11 | - | 1 | 2 | 20 | 1 | 52 | 824 | 100.00 |
| 13 | - | - | 5 | 16 | 2 | 12 | 870 | 100.00 |
| 14 | - | - | 2 | 40 | 1 | 17 | 486 | 100.00 |
| 7 | - | - | 4 | 51 | 1 | 58 | 282 | 100.00 |
| 9 | - | 2 | 3 | 52 | 3 | 4 | 568 | 100.00 |
| 2 | - | - | 4 | 30 | 2 | 30 | 65 | 100.00 |

十、行政業務

表21 高雄市政府警察局取締攤販績效

單位：件、人

| 年及分局別 Year & Police Precinct | 總 計 Total | | 罰 鍰 Fine | |
|---------------------------------|--------------|--------------|-------------|--------------|
| | 件數 Case | 人數 Person | 件數 Case | 人數 Person |
| 民國99年 2010 | 58,501 | 58,501 | 7,001 | 7,001 |
| 民國100年 2011 | 64,995 | 64,995 | 2,049 | 2,049 |
| 民國101年 2012 | 76,123 | 76,123 | 3,016 | 3,016 |
| 民國102年 2013 | 59,255 | 59,255 | 3,300 | 3,300 |
| 民國103年 2014 | 64,044 | 64,044 | 3,053 | 3,053 |
| 民國104年 2015 | 72,790 | 72,790 | 6,904 | 6,904 |
| 民國105年 2016 | 69,911 | 69,911 | 8,047 | 8,047 |
| 民國106年 2017 | 66,034 | 66,034 | 7,143 | 7,143 |
| 民國107年 2018 | 50,223 | 50,223 | 5,275 | 5,275 |
| 民國108年 2019 | 53,278 | 53,278 | 5,235 | 5,235 |
| 新興分局 Sinsing Precinct | 638 | 638 | 98 | 98 |
| 苓雅分局 Lingya Precinct | 5,830 | 5,830 | 1,478 | 1,478 |
| 三民一分局 Sanmin 1st Precinct | 2,184 | 2,184 | 249 | 249 |
| 三民二分局 Sanmin 2nd Precinct | 1,213 | 1,213 | 642 | 642 |
| 左營分局 Zuoying Precinct | 14,238 | 14,238 | 119 | 119 |
| 前鎮分局 Cianjhen Precinct | 2,103 | 2,103 | 1,284 | 1,284 |
| 鼓山分局 Gushan Precinct | 2,927 | 2,927 | 372 | 372 |
| 鹽埕分局 Yancheng Precinct | 923 | 923 | 13 | 13 |
| 小港分局 Siaogang Precinct | 9,922 | 9,922 | 158 | 158 |
| 楠梓分局 Nanzih Precinct | 193 | 193 | 82 | 82 |
| 鳳山分局 Fongshan Precinct | 7,217 | 7,217 | 468 | 468 |
| 仁武分局 Renwu Precinct | 2,151 | 2,151 | 43 | 43 |
| 岡山分局 Ganshan Precinct | 334 | 334 | 39 | 39 |
| 林園分局 Linyuan Precinct | 2,808 | 2,808 | 19 | 19 |
| 湖內分局 Hunei Precinct | 530 | 530 | 113 | 113 |
| 旗山分局 Cishan Precinct | 67 | 67 | 58 | 58 |
| 六龜分局 Liouguei Precinct | - | - | - | - |

資料來源：內政部警政署、本局行政科。

說 明：歷年資料已將原高雄市及高雄縣案件數及人數加總。

X. General Affairs

Table 21. Records of Cracking Down Street Vendors
by Kaohsiung City Police Department

Unit : cases, persons

| 沒入攤架 Confiscated Stalls | | 拆除攤架 Removed Stalls | | 勸 導 Persuasion | |
|----------------------------|--------------|------------------------|--------------|-------------------|--------------|
| 件數 Case | 人數 Person | 件數 Case | 人數 Person | 件數 Case | 人數 Person |
| - | - | 1,464 | 1,464 | 50,036 | 50,036 |
| 2 | 2 | 1,253 | 1,253 | 61,691 | 61,691 |
| 139 | 139 | 385 | 385 | 72,583 | 72,583 |
| 401 | 401 | 1,069 | 1,069 | 54,485 | 54,485 |
| 548 | 548 | 573 | 573 | 59,870 | 59,870 |
| 3,130 | 3,130 | 658 | 658 | 62,098 | 62,098 |
| 2,269 | 2,269 | 446 | 446 | 59,149 | 59,149 |
| 1,739 | 1,739 | 293 | 293 | 56,859 | 56,859 |
| 307 | 307 | 71 | 71 | 44,570 | 44,570 |
| 2 | 2 | - | - | 48,041 | 48,041 |
| - | - | - | - | 540 | 540 |
| - | - | - | - | 4,352 | 4,352 |
| - | - | - | - | 1,935 | 1,935 |
| - | - | - | - | 571 | 571 |
| - | - | - | - | 14,119 | 14,119 |
| - | - | - | - | 819 | 819 |
| - | - | - | - | 2,555 | 2,555 |
| - | - | - | - | 910 | 910 |
| - | - | - | - | 9,764 | 9,764 |
| 2 | 2 | - | - | 109 | 109 |
| - | - | - | - | 6,749 | 6,749 |
| - | - | - | - | 2,108 | 2,108 |
| - | - | - | - | 295 | 295 |
| - | - | - | - | 2,789 | 2,789 |
| - | - | - | - | 417 | 417 |
| - | - | - | - | 9 | 9 |
| - | - | - | - | - | - |

十一、民防

表22 高雄市政府警察局防空避難設備

| 年底及分局別 End of Year & Police Precinct | 容量總計 (人) Total Capacity (Persons) | 經主管建築機關核定之防空 避難設備 Facilities of Air-Raid Certified by the Competent Authorities of Building | | 防空洞 Air-raid Cave | |
|---|---|---|-------------------|----------------------|-------------------|
| | | 數量(個) Amount | 容量(人) Capacity | 數量(個) Amount | 容量(人) Capacity |
| | | 民國99年 2010 | 9,963,655 | 47,946 | 9,930,660 |
| 民國100年 2011 | 10,111,357 | 47,999 | 10,078,382 | 46 | 3,819 |
| 民國101年 2012 | 10,192,077 | 48,038 | 10,159,102 | 46 | 3,819 |
| 民國102年 2013 | 10,320,750 | 48,069 | 10,287,775 | 46 | 3,819 |
| 民國103年 2014 | 10,592,077 | 48,163 | 10,559,102 | 46 | 3,819 |
| 民國104年 2015 | 10,851,392 | 48,252 | 10,845,973 | 46 | 3,819 |
| 民國105年 2016 | 11,174,461 | 48,328 | 11,169,042 | 46 | 3,819 |
| 民國106年 2017 | 11,308,380 | 48,363 | 11,302,961 | 46 | 3,819 |
| 民國107年 2018 | 13,440,389 | 41,366 | 13,430,637 | 42 | 9,752 |
| 民國108年 2019 | 9,602,055 | 7,873 | 9,602,055 | - | - |
| 新興分局 Sinsing Precinct | 707,096 | 803 | 707,096 | - | - |
| 苓雅分局 Lingya Precinct | 791,778 | 605 | 791,778 | - | - |
| 三民一分局 Sanmin 1st Precinct | 167,293 | 165 | 167,293 | - | - |
| 三民二分局 Sanmin 2nd Precinct | 1,340,747 | 658 | 1,340,747 | - | - |
| 左營分局 Zuoying Precinct | 1,453,325 | 664 | 1,453,325 | - | - |
| 前鎮分局 Cianjhen Precinct | 932,483 | 373 | 932,483 | - | - |
| 鼓山分局 Gushan Precinct | 1,012,884 | 533 | 1,012,884 | - | - |
| 鹽埕分局 Yancheng Precinct | 75,619 | 77 | 75,619 | - | - |
| 小港分局 Siaogang Precinct | 626,488 | 2,118 | 626,488 | - | - |
| 楠梓分局 Nanzih Precinct | 697,436 | 313 | 697,436 | - | - |
| 鳳山分局 Fongshan Precinct | 951,067 | 450 | 951,067 | - | - |
| 仁武分局 Renwu Precinct | 267,388 | 232 | 267,388 | - | - |
| 岡山分局 Ganshan Precinct | 179,417 | 203 | 179,417 | - | - |
| 林園分局 Linyuan Precinct | 264,427 | 464 | 264,427 | - | - |
| 湖內分局 Hunei Precinct | 94,610 | 144 | 94,610 | - | - |
| 旗山分局 Cishan Precinct | 37,560 | 67 | 37,560 | - | - |
| 六龜分局 Liouguei Precinct | 2,437 | 4 | 2,437 | - | - |

資料來源：內政部警政署、本局民防管制中心。
說明：(1)容量以每人0.75平方公尺計算。

十二、婦幼

表23 高雄市政府警察局處理家庭暴力績效

| 年及分局別 Year & Police Precinct | 受理家庭暴力 案件數(件) Appellated Family Violence Cases | 保護令(件) Retraining Order (Cases) | |
|---------------------------------|---|------------------------------------|-----------------|
| | | 聲請件數 Applied | 核發件數 Allowed |
| 民國99年 2010 | 7,164 | 2,232 | 2,470 |
| 民國100年 2011 | 6,554 | 2,108 | 2,651 |
| 民國101年 2012 | 6,600 | 1,847 | 2,303 |
| 民國102年 2013 | 6,633 | 1,670 | 2,193 |
| 民國103年 2014 | 6,323 | 1,614 | 2,247 |
| 民國104年 2015 | 6,826 | 1,636 | 2,260 |
| 民國105年 2016 | 8,532 | 1,677 | 2,490 |
| 民國106年 2017 | 9,603 | 1,762 | 2,717 |
| 民國107年 2018 | 9,766 | 1,476 | 2,261 |
| 民國108年 2019 | 10,950 | 1,636 | 2,111 |
| 局本部 Police Department | 20 | 5 | 1 |
| 新興分局 Sinsing Precinct | 466 | 73 | 66 |
| 苓雅分局 Lingya Precinct | 796 | 120 | 174 |
| 三民一分局 Sanmin 1st Precinct | 273 | 55 | 69 |
| 三民二分局 Sanmin 2nd Precinct | 1,215 | 131 | 165 |
| 左營分局 Zuoying Precinct | 624 | 87 | 80 |
| 前鎮分局 Cianjhen Precinct | 975 | 86 | 151 |
| 鼓山分局 Gushan Precinct | 617 | 117 | 138 |
| 鹽埕分局 Yancheng Precinct | 38 | 10 | 8 |
| 小港分局 Siaogang Precinct | 580 | 89 | 106 |
| 楠梓分局 Nanzih Precinct | 794 | 72 | 171 |
| 鳳山分局 Fongshan Precinct | 1,349 | 175 | 274 |
| 仁武分局 Renwu Precinct | 559 | 117 | 129 |
| 岡山分局 Ganshan Precinct | 652 | 119 | 138 |
| 林園分局 Linyuan Precinct | 895 | 171 | 181 |
| 湖內分局 Hunei Precinct | 716 | 106 | 131 |
| 旗山分局 Cishan Precinct | 302 | 83 | 96 |
| 六龜分局 Liouguei Precinct | 79 | 20 | 33 |

資料來源：內政部警政署、本局婦幼警察隊。

說明：(1)「聲請保護令件數」係指以警察機關名義代被害人聲請保護令之件數。

(2)「核發保護令件數」係指以法院核發交警察機關執行之全般件數。

X II. Women and Children

Table 23. Family Violence Cases handled by
Kaohsiung City Police Department

| 保護令 (件) Retraining Order (Cases) | | 逮捕現行犯 (人次) Red-Handed Arrested (Persons) | | 交保、飭回 (人次) Bail & Released (Persons) |
|-------------------------------------|-------------------|---|--------------------------------------|---|
| 執行次數(次) Execution (Times) | 違反件數 Violation | 家庭暴力罪 Against Family Violence Prevention Act | 違反保護令 Against Retraining Order | |
| 2,799 | 287 | 15 | 159 | 150 |
| 2,897 | 349 | 16 | 213 | 190 |
| 2,578 | 353 | 27 | 172 | 178 |
| 2,519 | 335 | 24 | 175 | 180 |
| 2,544 | 315 | 22 | 145 | 157 |
| 2,622 | 349 | 31 | 155 | 167 |
| 2,852 | 429 | 39 | 181 | 191 |
| 3,091 | 499 | 48 | 197 | 212 |
| 2,710 | 427 | 40 | 184 | 199 |
| 2,500 | 541 | 48 | 149 | 169 |
| 2 | - | - | - | - |
| 75 | 24 | 1 | 10 | 9 |
| 174 | 48 | 4 | 16 | 13 |
| 69 | 17 | 1 | 3 | 4 |
| 331 | 73 | 4 | 21 | 23 |
| 141 | 21 | 4 | 1 | 4 |
| 150 | 50 | 8 | 20 | 26 |
| 219 | 21 | - | 3 | 3 |
| 15 | 2 | - | - | - |
| 109 | 38 | 1 | 8 | 8 |
| 171 | 26 | 3 | 6 | 7 |
| 274 | 65 | 5 | 18 | 22 |
| 129 | 14 | 7 | 3 | 8 |
| 194 | 42 | 3 | 7 | 10 |
| 187 | 34 | 3 | 11 | 13 |
| 131 | 25 | 3 | 9 | 8 |
| 96 | 31 | 1 | 10 | 9 |
| 33 | 10 | - | 3 | 2 |

十三、人事

表24 高雄市政府警察局現有員工人數

單位：人

民國108年底

| | 總計 | 正式職員 (正式員額) | 駐衛警察 | 校長及教師 | 約聘僱人員 |
|-------------------------------------|----------------|------------------------|-------------------|------------------------|----------------------|
| | Grand Total | Authorized Official | Security Guard | Principal & Teacher | Contract Employee |
| 合計 Total | 7,714 | 7,358 | - | - | 59 |
| 一般行政及技術人員 General Administration | 714 | 358 | - | - | 59 |
| 警察人員 Rank of Policemen | 7,000 | 7,000 | - | - | - |

資料來源：本局人事室、秘書室

表25 高雄市政府警察局現有正式員額
—按性別及年齡別

單位：人

民國108年底

| | 總計 | 齡 | | | |
|-----------|-------|-----------------------|----------------|----------------|----------------|
| | | 平均年齡 | 20~24歲 | 25~29歲 | 30~34歲 |
| | | Average Age (year) | 20~24 Years | 25~29 Years | 30~34 Years |
| 合計 Total | 7,358 | 41.38 | 458 | 983 | 742 |
| 男性 Male | 6,238 | 42.20 | 371 | 754 | 521 |
| 女性 Female | 1,120 | 36.78 | 87 | 229 | 221 |

資料來源：本局人事室

X III. Personnel

Table 24. Total Personnel of Kaohsiung City
Police Department

| End of 2019 | | | | | | Unit : Persons |
|-----------------------------|--------------|---------------------------|------------------------|------------------------------|-----------------------------|----------------|
| 臨時人員 Temporary Worker | 駕駛 Driver | 技工 Technical Worker | 工友 Main- tenance | 正式工員 Authorized Worker | 民意代表 Elected Official | |
| - | 45 | 32 | 220 | - | - | |
| - | 45 | 32 | 220 | - | - | |
| - | - | - | - | - | - | |

Table 25. Number of Personnel in Kaohsiung City Police Department
— by Sex and Age

| End of 2019 | | | | | | | Unit : Persons |
|--------------------------|--------------------------|--------------------------|--------------------------|--------------------------|--------------------------|-----------------------------|----------------|
| Age | | | | | | | |
| 35~39歲 35~39 Years | 40~44歲 40~44 Years | 45~49歲 45~49 Years | 50~54歲 50~54 Years | 55~59歲 55~59 Years | 60~64歲 60~64 Years | 65歲以上 65 Years & Over | |
| 909 | 679 | 1, 598 | 1, 439 | 424 | 119 | 7 | |
| 669 | 597 | 1, 508 | 1, 353 | 368 | 92 | 5 | |
| 240 | 82 | 90 | 86 | 56 | 27 | 2 | |

表26 高雄市政府警察局現有正式員額—按學歷別

民國108年底

單位：人

| | | 總計 Grand Total | 研究所(院) Graduate School | |
|-------------------------------------|-----------|-------------------|---------------------------|--------------|
| | | | 博士 Doctor | 碩士 Master |
| 合計 Total | 計 Total | 7,358 | 13 | 512 |
| | 男性 Male | 6,238 | 12 | 379 |
| | 女性 Female | 1,120 | 1 | 133 |
| 一般行政及技術人員 General Administration | 計 Total | 358 | - | 64 |
| | 男性 Male | 128 | - | 33 |
| | 女性 Female | 230 | - | 31 |
| 警察人員 Rank of Policemen | 計 Total | 7,000 | 13 | 448 |
| | 男性 Male | 6,110 | 12 | 346 |
| | 女性 Female | 890 | 1 | 102 |

資料來源：本局人事室

表27 高雄市政府警察局現有正式員額—按職等別

民國108年底

單位：人

| | 總計 Grand Total | 一般行政及技術人員 General Administration | | | |
|-----------|-------------------|----------------------------------|----------------|-------------------|----------------|
| | | 計 Total | 簡任 Selected | 薦任 Recommended | 委任 Ordinary |
| 計 Total | 7,358 | 358 | - | 143 | 207 |
| 男性 Male | 6,238 | 128 | - | 63 | 64 |
| 女性 Female | 1,120 | 230 | - | 80 | 143 |

資料來源：本局人事室

Table 26. Number of Personnel in Kaohsiung City
Police Department—by Educational Attainment

End of 2019

Unit : Persons

| 大學畢業 (含軍警校有學位者) | 專科畢業 | 高中職畢業 | 國中畢業及其他 |
|---|----------------|-----------------------------------|-------------------------------|
| University(Include Academic Degree of Military & Police School) | Junior College | Senior(Vocational) High School | Junior High School & other |
| 2,614 | 2,848 | 1,366 | 5 |
| 1,915 | 2,623 | 1,308 | 1 |
| 699 | 225 | 58 | 4 |
| 207 | 52 | 32 | 3 |
| 73 | 16 | 6 | - |
| 134 | 36 | 26 | 3 |
| 2,407 | 2,796 | 1,334 | 2 |
| 1,842 | 2,607 | 1,302 | 1 |
| 565 | 189 | 32 | 1 |

Table 27. Number of Personnel in Kaohsiung City Police
Department—by Official Class

End of 2019

Unit : Persons

| 雇用 Employees | 警察人員 Rank of Policemen | | | | |
|-----------------|------------------------|---------------------------|---------------------------|-----------------------|------|
| | 計 Total | 警監 Police Inspector | 警正 Police Corrector | 警佐 Police Sergeant | 警佐待遇 |
| 8 | 7,000 | 32 | 4,116 | 2,786 | 66 |
| 1 | 6,110 | 32 | 3,779 | 2,233 | 66 |
| 7 | 890 | - | 337 | 553 | - |

十四、經費

表28 高雄市政府警察局歲出預決算

單位：新台幣仟元

| 年度別 Fiscal Year | 歲 出 預 算 Budget of Expenditures | | | | |
|--------------------|---|--|------------------------|------------------------|---------|
| | 高雄市政府 總計 Total of Kaohsiung City Government | 高雄市政府警察局歲出預算合計 Amount of Kaohsiung City Police Department | | | |
| | | 占市府比率(%) Occupy Kaohsiung City Government(%) | 經常門 Current Account | 資本門 Capital Account | |
| 99年度 2010 | 124,642,144 | 10,718,865 | 8.60 | 10,067,242 | 651,623 |
| 100年度 2011 | 134,992,957 | 10,104,242 | 7.49 | 9,811,323 | 292,919 |
| 101年度 2012 | 131,267,016 | 10,793,150 | 8.22 | 10,238,783 | 554,367 |
| 102年度 2013 | 126,382,519 | 9,886,792 | 7.82 | 9,560,752 | 326,040 |
| 103年度 2014 | 129,972,889 | 9,872,936 | 7.60 | 9,584,422 | 288,514 |
| 104年度 2015 | 123,425,220 | 9,892,623 | 8.02 | 9,586,107 | 306,516 |
| 105年度 2016 | 120,354,493 | 9,771,920 | 8.12 | 9,612,230 | 159,691 |
| 106年度 2017 | 128,799,990 | 9,728,214 | 7.55 | 9,556,121 | 172,094 |
| 107年度 2018 | 129,165,402 | 9,735,088 | 7.54 | 9,601,288 | 133,800 |
| 108年度 2019 | 133,489,579 | 10,499,441 | 7.87 | 10,015,282 | 484,160 |

資料來源：根據高雄市(縣)總決算書、高雄市(縣)政府警察局決算書。

說 明：歷年資料已將原高雄市及高雄縣數據加總。

XIV. Expenditures

Table 28. Budget and Settled Account of Expenditures
of Kaohsiung City Police Department

Unit: N. T. \$1,000

| 歲 出 決 算 | Settled Account of Expenditures | | | |
|--|--|------------------------|------------------------|---------|
| 高雄市政府 總計 Total of Kaohsiung City Government | 高雄市政府警察局歲出決算合計 Amount of Kaohsiung City Police Department | | | |
| | 占市府比率(%) Occupy Kaohsiung City Government(%) | 經常門 Current Account | 資本門 Capital Account | |
| 115,952,023 | 10,488,765 | 9.05 | 9,890,882 | 597,883 |
| 126,722,166 | 9,998,148 | 7.89 | 9,676,160 | 321,988 |
| 125,181,038 | 10,413,563 | 8.32 | 9,879,659 | 533,904 |
| 122,071,850 | 9,805,833 | 8.03 | 9,488,010 | 317,823 |
| 126,268,289 | 9,826,266 | 7.78 | 9,538,623 | 287,643 |
| 119,934,151 | 9,710,649 | 8.10 | 9,405,089 | 305,560 |
| 115,300,456 | 9,583,467 | 8.31 | 9,425,094 | 158,373 |
| 121,763,775 | 9,530,618 | 7.83 | 9,360,539 | 170,078 |
| 124,196,043 | 9,667,293 | 7.78 | 9,535,075 | 132,218 |
| 129,628,953 | 10,459,820 | 8.07 | 9,979,119 | 480,700 |

中華民國 108 年

高雄市警政統計年報

第 17 期

發行者：高雄市政府警察局

局長：劉柏良

副局長：陳書田、王欽源、謝榮隆

工作人員：葉展昌 高雄市政府警察局統計室主任

施怡秀 高雄市政府警察局統計室科員

高敏淳 高雄市政府警察局統計室科員

王筱璉 高雄市政府警察局統計室科員

出版年月：中華民國 109 年 9 月

創刊年月：中華民國 93 年 8 月

地址：高雄市前金區中正四路 260 號

電話：(07) 2120800 轉 2245、2247、2248

網址：<http://www.kmph.gov.tw/theme-tongji/>

(警政統計網)

