

議會審定

機關編號

21

高雄市政府海洋局主管

中華民國 110 年度

(自110年1月1日起至110年12月31日止)

單位預算

主辦會計人員

機關長官

高雄市政府海洋局主管

目 次

中 華 民 國 110 年 度

甲、主要表

- | | |
|-------------|-------------|
| 1. 歲入來源別預算表 | 第 1 頁至第 3 頁 |
| 2. 歲出政事別預算表 | 第 4 頁至第 5 頁 |
| 3. 歲出機關別預算表 | 第 6 頁至第 9 頁 |

乙、附屬表

- | | |
|--------------|-----------|
| 1. 補助及捐助經費總表 | 第10頁至第10頁 |
|--------------|-----------|

高雄市政府海洋局主管 歲入來源別預算表

中華民國110年度

單位：新臺幣千元

科 目				本年度 預算數	上年度 預算數	前年度 決算數	本年度與 上年度比較	說明及法令依據	
款	項	目	節						名稱及編號
				合計	251,491	150,880	525,290	100,611	
				經常門合計	251,491	150,880	525,290	100,611	
02				04000000000 罰款及賠償收入	2,276	2,276	815	-	
	077			04212100000 高雄市政府海洋局	2,276	2,276	815	-	
		01		04212100100 罰金罰鍰及怠金	1,350	2,276	815	-926	
			01	04212100101 罰金罰鍰	1,350	2,276	815	-926	違反漁港法、漁業法、海洋污染防治法第36條至第54條規定、飼料管理法及農產品生產及驗證管理法罰鍰1,350千元。
			02	04212100300 賠償收入	926	-	-	926	
			01	04212100301 一般賠償收入	926	-	-	926	1.履約延遲及懲罰性違約金390千元。 2.各項工程逾期罰款536千元。
03				05000000000 規費收入	17,495	17,155	18,363	340	
	084			05212100000 高雄市政府海洋局	17,495	17,155	18,363	340	
		01		05212100100 行政規費收入	238	238	143	-	
			01	05212100101 審查費	163	163	83	-	漁業人申請動力或非動力漁筏定期檢查、特別檢查及修護檢查等收取檢查費收入。
			02	05212100102 證照費	75	75	60	-	漁業人申請核發、換發或補發漁船、舢舨及漁筏漁業證照費收入。
		02		05212100300 使用規費收入	17,257	16,917	18,220	340	
			02	05212100306 場地設施使用費	17,257	16,917	18,220	340	1.高雄市漁民服務中心三樓大禮堂及會議室場地使用費38千元。 2.各漁港碼頭場地設施管理費11,687千元。 3.帆船、遊艇及工作船碼頭管理費5,532千元。

高雄市政府海洋局主管 歲入來源別預算表

中華民國110年度

單位：新臺幣千元

科 目				本年度 預算數	上年度 預算數	前年度 決算數	本年度與 上年度比較	說明及法令依據	
款	項	目	節						名稱及編號
04				07000000000 財產收入	13,503	12,799	12,495	704	
	093			07212100000 高雄市政府海洋局	13,503	12,799	12,495	704	
		01		07212100100 財產孳息	13,498	12,794	12,375	704	
			01	07212100103 租金收入	13,498	12,794	12,375	704	1.私人使用市有土地之補償金68千元。 2.房地租金收入12,802千元。 3.岡山魚市場股份有限公司管理費計收628千元。
		02		07212100500 廢舊物資售價	5	5	120	-	
			01	07212100501 廢舊物資售價	5	5	120	-	報廢財產收入。
06				09000000000 補助及協助收入	213,417	115,150	492,689	98,267	
	067			09212100000 高雄市政府海洋局	213,417	115,150	492,689	98,267	
		01		09212100100 上級政府補助收入	213,417	115,150	492,689	98,267	
			01	09212100102 計畫型補助收入	213,417	115,150	492,689	98,267	1.行政院農業委員會漁業署補助經費117,575千元。 2.經濟部補助經費78,000千元。 3.海洋委員會海洋保育署經費15,592千元。 4.財政部經費2,250千元。
07				10000000000 捐獻及贈與收入	4,800	3,500	500	1,300	
	041			10212100000 高雄市政府海洋局	4,800	3,500	500	1,300	
		01		10212100100 捐獻收入	4,800	3,500	500	1,300	
			01	10212100101 一般捐獻	4,800	3,500	500	1,300	台灣電力股份有限公司捐助。
08				12000000000 其他收入	-	-	428	-	
	095			12212100000	-	-	428	-	

高雄市政府海洋局主管 歲入來源別預算表

中華民國110年度

單位：新臺幣千元

科 目				本年度 預算數	上年度 預算數	前年度 決算數	本年度與 上年度比較	說明及法令依據
款	項	目	節					
		01		高雄市政府海洋局				
			01	12212100200 雜項收入	-	-	428	-
			01	12212100210 其他雜項收入	-	-	428	-

高雄市政府海洋局主管 歲出政事別預算表

中華民國110年度

單位：新臺幣千元

科 目				本年度 預算數	上年度 預算數	前年度 決算數	本年度與 上年度比較	
款	項	目	節					名稱及編號
				合計	800,130	658,693	1,091,347	141,437
				經濟發展支出	528,615	389,389	839,411	139,226
08				56000000000 農業支出	501,126	357,950	817,781	143,176
	003			56212100000 高雄市政府海洋局	501,126	357,950	817,781	143,176
		01		56212100100 一般行政	99,859	100,013	97,625	-154
			01	56212100101 行政管理	99,859	100,013	97,625	-154
		02		56212100400 港務行政	36,051	30,609	29,464	5,442
			01	56212100401 港務行政及管理	36,051	30,609	29,464	5,442
		03		56212100500 漁業行政	33,441	37,036	26,497	-3,595
			01	56212100501 漁業行政及管理	4,471	5,496	2,605	-1,025
			02	56212100502 漁業輔導及推廣	28,970	31,540	23,892	-2,570
		04		56212100600 漁業設施	331,575	190,092	664,195	141,483
			01	56212100601 漁業工程規劃及修建	331,575	190,092	664,195	141,483
		05		56212109800 第一預備金	200	200	-	-
			01	56212109801 第一預備金	200	200	-	-
11				59000000000 其他經濟服務支出	27,489	31,439	21,630	-3,950
	004			59212100000 高雄市政府海洋局	27,489	31,439	21,630	-3,950
		01		59212100600 海洋行政	27,489	31,439	21,630	-3,950

高雄市政府海洋局主管 歲出政事別預算表

中華民國110年度

單位：新臺幣千元

科 目				本年度 預算數	上年度 預算數	前年度 決算數	本年度與 上年度比較	
款	項	目	節					名稱及編號
			01	59212100601 海洋行政及管理	13,828	9,520	9,084	4,308
			02	59212100602 海洋產業輔導及管理	13,661	21,919	12,546	-8,258
				社會福利支出	271,515	269,304	251,936	2,211
13				62000000000 社會救助支出	7,984	7,984	6,530	-
	003			62212100000 高雄市政府海洋局	7,984	7,984	6,530	-
		01		62212100300 漁業救助	7,984	7,984	6,530	-
			01	62212100301 漁業災害救助	7,984	7,984	6,530	-
14				63000000000 福利服務支出	263,531	261,320	245,406	2,211
	011			63212100000 高雄市政府海洋局	263,531	261,320	245,406	2,211
		01		63212100700 漁業福利	263,531	261,320	245,406	2,211
			01	63212100701 漁業福利	263,531	261,320	245,406	2,211

高雄市政府海洋局主管 歲出機關別預算表

中華民國110年度

單位：新臺幣千元

科 目				本年度 預算數	上年度 預算數	前年度 決算數	本年度與 上年度比較	說 明	
款	項	目	節						名稱及編號
20				0021000000 高雄市政府海洋局主管	800,130	658,693	1,091,347	141,437	
	001			0021210000 高雄市政府海洋局	800,130	658,693	1,091,347	141,437	
		01		56212100100 一般行政	99,859	100,013	97,625	-154	
			01	56212100101 行政管理	99,859	100,013	97,625	-154	本年度預算數之內容與上年度之比較如下： 1.人員維持費94,866千元，較上年度伸算增列調整待遇等經費9千元。 2.基本行政工作維持費4,993千元，較上年度減列漁服中心地價稅等經費163千元。
		02		56212100400 港務行政	36,051	30,609	29,464	5,442	
			01	56212100401 港務行政及管理	36,051	30,609	29,464	5,442	本年度預算數較上年度增列5,442千元，包括： 1.新增財政部補助興達漁港修造船區暨海洋遊憩設施民間自提BOT案前置作業計畫2,250千元。 2.新增海洋委員會補助汕尾漁港多元利用計畫1,500千元。 3.新增中央補助社區登革熱病媒緊急防治動員工作計畫99千元。 4.其它業務運作及維持經費32,095千元，較上年度增列第二類漁港及興達港新增撥用場域環境清潔及廢棄物清除維護費用等經費1,846千元。 5.海洋探索館房屋稅107千元，係自海洋行政及管理的工作計畫移列。 6.上年度辦理行政院農業委員會漁業署補助107年度中芸、鳳鼻頭漁港攔木網建置計畫預算業已編竣，所列360千元如數減列。
		03		56212100500 漁業行政	33,441	37,036	26,497	-3,595	
			01	56212100501 漁業行政及管理	4,471	5,496	2,605	-1,025	本年度預算數較上年度減列1,025千元，包括： 1.新增海洋委員會補助休閒漁業資源調查及海洋觀光遊憩行銷推廣計畫1,700千元。 2.上年度辦理海洋委員會補助沿海海洋觀光熱點資源調查及行銷推廣計畫預算業已編竣，所列1,600千元如數減列。 3.上年度辦理漁業署補助漁船(筏)

高雄市政府海洋局主管

歲出機關別預算表

中華民國110年度

單位：新臺幣千元

科 目				本年度 預算數	上年度 預算數	前年度 決算數	本年度與 上年度比較	說 明	
款	項	目	節						名稱及編號
			02	56212100502 漁業輔導及推廣	28,970	31,540	23,892	-2,570	船籍清查計畫預算業已編竣，所列625千元如數減列。 4. 上年度辦理漁業署補助推動地方創生振興漁村產業預算業已編竣，所列500千元如數減列。 本年度預算數較上年度減列2,570千元，包括： 1. 行政院農業委員會漁業署補助辦理計畫11,248千元，較上年度增列2,435千元。 2. 衛生福利部補助落實推動食安五環改革政策計畫獎勵金880千元，較上年度增列57千元。 3. 辦理補助漁民養殖漁業天然災害保險2,160千元，較上年度減列1,620千元。 4. 其它業務運作及維持經費14,682千元，較上年度減列岡山區坵子段2110-8地號土地地價稅及房屋稅等經費442千元。 5. 上年度辦理台灣電力股份有限公司興達發電廠補助107年度防寒設施在水產養殖應用示範及推廣活動計畫預算業已編竣，所列3,000千元如數減列。
		04		56212100600 漁業設施	331,575	190,092	664,195	141,483	
			01	56212100601 漁業工程規劃及修建	331,575	190,092	664,195	141,483	本年度預算數較上年度增列141,483千元，包括： 一、 其它業務運作相關經費376千元，與上年度同。 二、 設備及投資331,199千元，較上年度增列141,483千元，本年度編列項目如下： 1. 中芸漁港漁筏泊區興建工程160,000千元。 2. 前鎮暨周遭漁港水域環境改善景觀改造計畫78,000千元。 3. 漁港疏浚及漁業設施興（修）建維護工程33,501千元。 4. 旗津漁港（大汕頭泊區）與旗后漁港疏濬工程20,000千元。 5. 岡山魚市場冷凍設施改善計畫12,564千元。 6. 中芸漁港漁筏泊區興建工程規劃設計工作8,000千元。 7. 興達漁港大發路南段安檢碼頭改善工程規劃設計工作5,936千元。 8. 蚵子寮魚貨直銷中心國有土地有償撥用價金3,597千元。 9. 鳳鼻頭漁港天車重建工程3,100千元。

高雄市政府海洋局主管

歲出機關別預算表

中華民國110年度

單位：新臺幣千元

科 目				本年度 預算數	上年度 預算數	前年度 決算數	本年度與 上年度比較	說 明	
款	項	目	節						名稱及編號
		05		56212109800 第一預備金	200	200	-		
			01	56212109801 第一預備金	200	200	-	- 仍照上年度預算數編列。	
		06		59212100600 海洋行政	27,489	31,439	21,630	-3,950	
			01	59212100601 海洋行政及管理	13,828	9,520	9,084	4,308	本年度預算數較上年度增列4,308千元，包括： 1.海洋委員會補助計畫9,251千元，較上年度增列4,715千元。 2.其它業務運作及維持經費4,577千元，較上年度減列107千元，係將海洋探索館房屋稅移至港務行政及管理工作計畫編列。 3.上年度辦理台電公司補助108年度海洋環境教育AR擴增實境互動遊戲體驗計畫預算業已編竣，所列300千元如數減列。
			02	59212100602 海洋產業輔導及管理	13,661	21,919	12,546	-8,258	本年度預算數較上年度減列8,258千元，包括： 1.台灣國際遊艇展4,500千元，較上年度減列4,547千元。 2.海洋委員會補助計畫5,030千元，較上年度減列2,970千元。 3.其它業務運作及維持經費4,131千元，較上年度減列南星遊艇專區維護等費用71千元。 4.上年度辦理交通部觀光局補助春遊跳島郵輪行銷活動推廣計畫預算業已編竣，所列670千元如數減列。
		07		62212100300 漁業救助	7,984	7,984	6,530	-	
			01	62212100301 漁業災害救助	7,984	7,984	6,530	-	- 本年度預算數7,984千元，係辦理遭受漁業災害傷亡漁民等救助金之核發經費，與上年度同。

高雄市政府海洋局主管

歲出機關別預算表

中華民國110年度

單位：新臺幣千元

科 目				本年度 預算數	上年度 預算數	前年度 決算數	本年度與 上年度比較	說 明
款	項	目	節					
		08		263,531	261,320	245,406	2,211	
			01	263,531	261,320	245,406	2,211	本年度預算數較上年度增列2,211千元，包括： 1.老年漁民福利津貼259,176千元，較上年度增列2,616千元。 2.漁船保險4,275千元，較上年度減列405千元。

高雄市政府海洋局主管 補助及捐助經費總表

中華民國110年度

單位：新臺幣千元

科 目		補助			捐助			合 計	說明	
款	項	名稱及編號	政府機關 間之補助	對地方政 府之補助	對特種基 金之補助	對國內團 體之捐助	對家庭及個 人之捐助			對外之捐助
20		0021000000 高雄市政府海洋局主管				4,412	283,102		287,514	
	001	0021210000 高雄市政府海洋局				4,412	283,102		287,514	

機關編號
21-210

中華民國 110 年度

高雄市總預算

高雄市政府海洋局單位預算

高雄市政府海洋局 編

主辦會計人員

機關長官

高雄市政府海洋局

目次

中華民國 110 年度

甲、預算總說明	第 1 頁至第 5 頁
乙、主要表	
1. 歲入來源別預算表	第 6 頁至第 8 頁
2. 歲出機關別預算表	第 9 頁至第 12 頁
丙、附屬表	
1. 歲入項目說明提要與預算明細表	第 13 頁至第 27 頁
2. 歲出計畫說明提要與各項費用明細表	第 28 頁至第 59 頁
3. 各項費用彙計表	第 60 頁至第 63 頁
4. 歲出一級用途別科目分析表	第 64 頁至第 65 頁
5. 資本支出分析表	第 66 頁至第 66 頁
6. 人事費彙計表	第 67 頁至第 67 頁
7. 約聘僱人員費用分析表	第 68 頁至第 68 頁
8. 派員出國計畫預算總表	第 69 頁至第 69 頁
9. 派員出國計畫預算類別表－考察、訪問	第 70 頁至第 70 頁
10. 派員赴大陸計畫預算類別表	第 71 頁至第 71 頁
11. 公務車輛明細表	第 72 頁至第 72 頁
12. 中程資本支出計畫概況表	第 73 頁至第 73 頁
13. 歲出按職能及經濟性綜合分類表	第 74 頁至第 75 頁

高雄市政府海洋局

預算總說明

中華民國 110 年度

壹、現行法定職掌

一、機關主要職掌：

本局主要職掌為辦理本市各項海洋事務，以既有漁業發展基礎來拓展海洋事務，輔導海洋產業及海洋休閒遊憩提昇競爭力，防治海洋污染及維護海洋生態以利永續發展，達成建設高雄市成為海洋首都之目標。

二、內部分層業務：本局設局長 1 人、副局長 1 人、主任秘書 1 人、專門委員 1 人、技正 4 人、秘書 2 人、專員 2 人，並設 6 科 4 室，分別辦理有關業務，其業務職掌如下：

海洋事務科：掌理海洋相關事務之協調處理、海洋資源保育、養護管理、海洋環境之監測及保護、海洋污染防治及災害緊急應變計畫之策定執行等事項。

海洋產業科：掌理海洋產業發展之輔導、海洋休閒與遊憩活動之企劃管理等事項。

漁業行政科：掌理漁船及船員證照之核換發、漁船及船員海上作業安全之輔導與訓練、漁船及船員進出港之管理、漁船作業糾紛之調解、對外漁業合作事務、漁船及船員涉外事故之處理、遠洋漁船動態之行政管理等事項。

漁港管理科：掌理漁港區域公共設施之協調與規劃、管理等及其他有關市港事務之協調處理事項。

漁業推廣科：掌理漁民福利、水產品運銷之策劃輔導、魚市場業務輔導、漁會輔導、海洋漁業、養殖及加工技術之輔導與推廣及漁業資料統計分析等事項。

漁業工程科：掌理漁港工程及養殖工程設計及工程執行業務。

秘書室：辦理文書、庶務、出納、研考、法制及漁民服務中心維護管理、海洋與漁業資訊之設計及管理分析等事項。

會計室：依法辦理歲計、會計及統計業務。

人事室：依法辦理人事業務。

政風室：依法辦理政風業務。

三、附組織系統圖。

貳、前年度及上年度已過期間計畫實施及預算執行情形：

一、前年度計畫實施成果及決算辦理概況：

(一)歲入部分：前年度預算數 5 億 5,502 萬 3 千元，決算數 5 億 2,529 萬元，占預算數 94.64%，短收 2,973 萬 3 千元。

(二)歲出部分：前年度預算數 11 億 4,978 萬 9 千元(含第二預備金 577 萬元)，決算數 10 億 9,134 萬 7 千元，占預算數 94.92%，賸餘 5,844 萬 2 千元。

高雄市政府海洋局

預算總說明

中華民國 110 年度

二、上年度已過期間計畫實施及預算執行情形：

(一)歲入部分：上年度預算數 1 億 5,088 萬元，截至 108 年 6 月 30 日止分配數 9,843 萬 5 千元，收入數 1 億 0,994 萬 9 千元，占分配數 111.70%。

(二)歲出部分：上年度預算數 6 億 5,869 萬 3 千元，截至 108 年 6 月 30 日止分配數 3 億 3,700 萬 1 千元，執行數 2 億 9,242 萬 4 千元，占分配數 86.77%

參、本年度施政（業務及工作）計畫重點及預算提要：

一、本年度計畫重點及預期績效：

(一)加強海洋環境監測及保護，推動海洋污染防治與宣導，全面提升市轄海域水質。

(二)加強海洋資源保育、利用、養護與管理。賡續督導本市沿海水域魚介貝類種苗放流，永續經營海洋資源，並積極推展海洋環境教育。

(三)積極籌辦第四屆台灣國際遊艇展，帶動本市遊艇製造及其週邊產業發展。

(四)積極推動郵輪產業發展，鼓勵國際郵輪航商灣靠高雄，營造優質郵輪觀光旅遊環境，型塑城市形象，創造郵輪經濟效益。

(五)推動責任制漁業，拓展本市遠洋漁船作業漁場及國際漁業合作，輔導遠洋漁業發展，維護漁船作業安全。

(六)落實漁業管理，推動獎勵休漁計畫，舒緩漁業資源利用壓力，永續發展漁業。

(七)發展休閒漁業，促進沿岸漁業轉型。輔導未滿 100 噸延繩釣漁船作業透明化，以符國際漁業管理組織管理規範，維護漁民公海作業權益。

(八)漁業設施興(修)建及景觀再造，加強各漁港之環境改造、災害防救及各項設施之維護管理，並辦理漁港設施規劃利用及宣導，以落實漁港功能多元化利用。

(九)健全大高雄地區 7 大漁會組織體制與職能，輔導發展創新事業，提升漁會服務品質。

(十)健全養殖產業結構，提升漁民繁養殖技術；改善養殖環境設施，應用綠能及節能科技於養殖實務，促進養殖漁業科技化發展。

(十一)執行補助動力漁船保險、漁業災害救助及辦理老年農(漁)民福利津貼，以照顧漁民生活及增進漁民福利。

(十二)積極輔導各區漁會與產官學界利用在地養殖水產品及遠洋捕撈魚貨原料，共同研發精緻且具地方特色的漁產品伴手禮。

(十三)建立水產品安全標章驗證制度，全面提昇高雄市漁產品安全衛生管理制度，推動「安全衛生漁產品」。

二、本年度預算提要及成本估計：

(一)歲入部分：本年度歲入預算編列 2 億 5,149 萬 1 千元，包括：

1. 罰款及賠償收入 227 萬 6 千元，占本年度歲入預算 0.90%。

2. 規費收入 1,749 萬 5 千元，占本年度歲入預算 6.96%。

3. 財產收入 1,350 萬 3 千元，占本年度歲入預算 5.37%。

高雄市政府海洋局

預算總說明

中華民國 110 年度

4. 補助及協助收入 2 億 1,341 萬 7 千元，占本年度歲入預算 84.86%。

5. 捐獻及贈與收入 480 萬元，占本年度歲入預算 1.91%。

(二)歲出部分：本年度歲出預算編列 8 億 13 萬元，包括：

1. 一般行政：預算數 9,985 萬 9 千元，占本年度歲出預算 12.48%，包括人事費 9,486 萬 6 千元、業務費 392 萬 5 千元、獎補助費 6 千元、設備及投資 106 萬 2 千元。

2. 港務行政：預算數 3,605 萬 1 千元，占本年度歲出預算 4.50%，包括人事費 61 萬 6 千元、業務費 2,962 萬 5 千元、設備及投資 581 萬元。

3. 海洋行政：預算數 2,748 萬 9 千元，占本年度歲出預算 3.44%，包括人事費 14 萬 6 千元、業務費 2,728 萬 8 千元、設備及投資 5 萬 5 千元。

4. 漁業行政：預算數 3,344 萬 1 千元，占本年度歲出預算 4.18%，包括人事費 6 萬元、業務費 1,738 萬 8 千元、獎補助費 1,599 萬 3 千元。

5. 漁業設施：預算數 3 億 3,157 萬 5 千元，占本年度歲出預算 41.44%，包括人事費 2 萬 6 千元、業務費 35 萬元、設備及投資 3 億 3,119 萬 9 千元。

6. 漁業救助：預算數 798 萬 4 千元，占本年度歲出預算 1.00%，包括獎補助費 798 萬 4 千元。

7. 漁業福利：預算數 2 億 6,353 萬 1 千元，占本年度歲出預算 32.93%，包括獎補助費 2 億 6,353 萬 1 千元。

8. 第一預備金：預算數 20 萬元，占本年度歲出預算 0.03%，包括預備金 20 萬元。

肆、其他必要之分析事項：

一、歲出預算按政事別分析如下：

(一)農業支出：預算數 5 億 112 萬 6 千元，占本年度歲出預算 62.63%。

(二)其他經濟服務支出：預算數 2,748 萬 9 千元，占本年度歲出預算 3.44%。

(三)社會救助支出：預算數 798 萬 4 千元，占本年度歲出預算 1.00%。

(四)福利服務支出：預算數 2 億 6,353 萬 1 千元，占本年度歲出預算 32.93%。

二、歲出預算按經資門別分析如下：

(一)經常門：預算數 4 億 6,200 萬 4 千元，占本年度歲出預算 57.74%。

(二)資本門：預算數 3 億 3,812 萬 6 千元，占本年度歲出預算 42.26%。

三、歲出按用途別分析如下：

(一)人事費：預算數 9,571 萬 4 千元，占本年度歲出預算 11.96%。

(二)業務費：預算數 7,857 萬 6 千元，占本年度歲出預算 9.82%。

(三)獎補助費：預算數 2 億 8,751 萬 4 千元，占本年度歲出預算 35.93%。

(四)預備金：預算數 20 萬元，占本年度歲出預算 0.03%。

(五)設備及投資：預算數 3 億 3,812 萬 6 千元，占本年度歲出預算 42.26%。

高雄市政府海洋局

預算總說明

中華民國 110 年度

組織系統圖

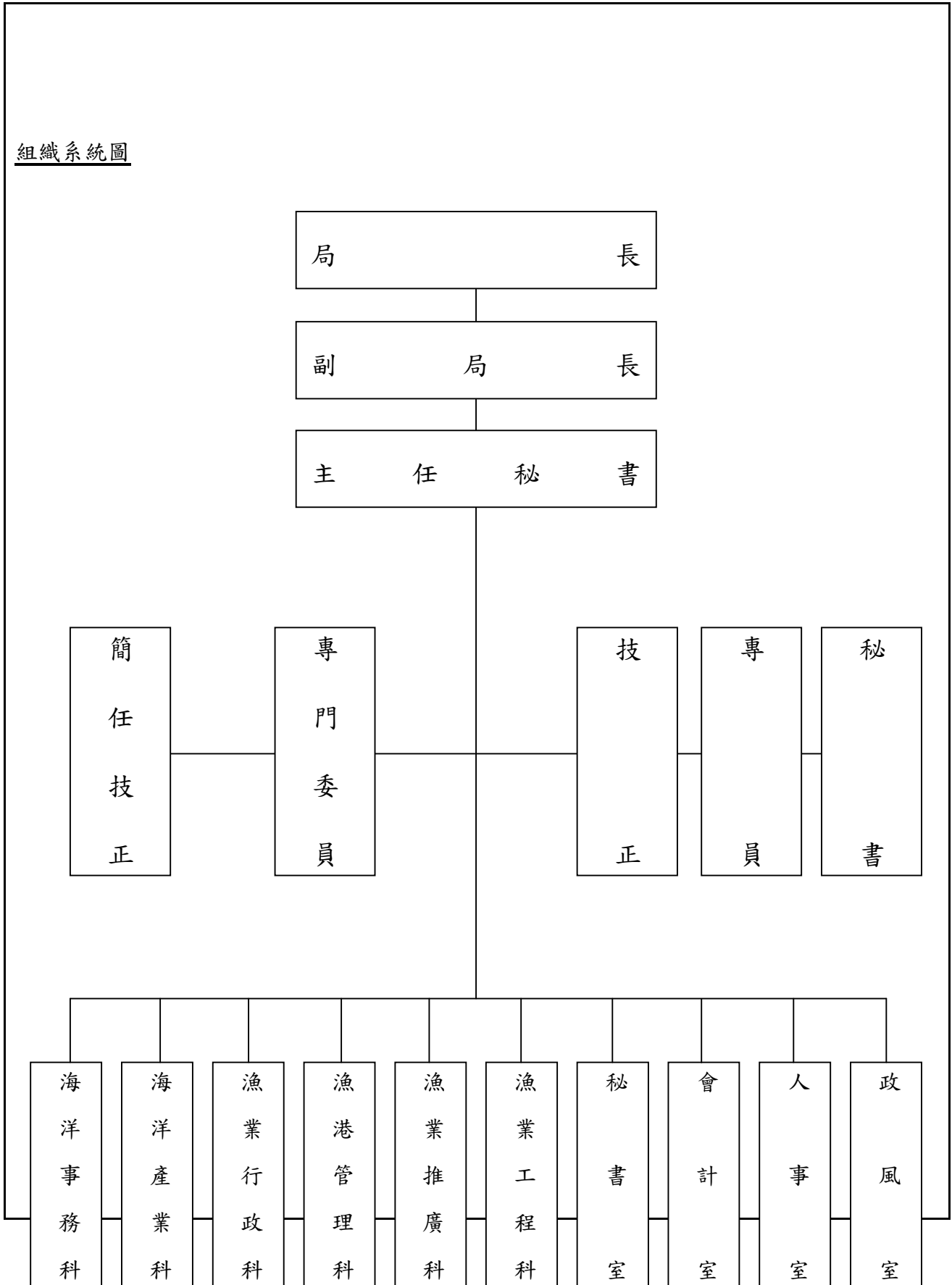

高雄市政府海洋局

預算總說明

中華民國110年度

員額編制表

類別	法定編制員額	本年度預算員額	上年度預算員額	與上年度預算員額比較增減
民意代表	0	0	0	0
職員	103	95	95	0
警員	0	0	0	0
消防人員	0	0	0	0
技工	2	2	2	0
駕駛	2	2	2	0
工友	5	3	3	0

高雄市政府海洋局

歲入來源別預算表

中華民國110年度

單位：新臺幣千元

科 目				本年度 預算數	上年度 預算數	前年度 決算數	本年度與 上年度比較	說明	
款	項	目	節						名稱及編號
				合計	251,491	150,880	525,290	100,611	
				經常門合計	251,491	150,880	525,290	100,611	
02				04000000000 罰款及賠償收入	2,276	2,276	815	-	
	077			04212100000 高雄市政府海洋局	2,276	2,276	815	-	
		01		04212100100 罰金罰鍰及怠金	1,350	2,276	815	-926	
			01	04212100101 罰金罰鍰	1,350	2,276	815	-926	違反漁港法、漁業法、海洋污染防治法第36條至第54條規定、飼料管理法及農產品生產及驗證管理法罰鍰1,350千元。
			02	04212100300 賠償收入	926	-	-	926	
			01	04212100301 一般賠償收入	926	-	-	926	1.履約延遲及懲罰性違約金390千元。 2.各項工程逾期罰款536千元。
03				05000000000 規費收入	17,495	17,155	18,363	340	
	084			05212100000 高雄市政府海洋局	17,495	17,155	18,363	340	
		01		05212100100 行政規費收入	238	238	143	-	
			01	05212100101 審查費	163	163	83	-	- 漁業人申請動力或非動力漁筏定期檢查、特別檢查及修護檢查等收取檢查費收入。
			02	05212100102 證照費	75	75	60	-	- 漁業人申請核發、換發或補發漁船、舢舨及漁筏漁業證照費收入。
		02		05212100300 使用規費收入	17,257	16,917	18,220	340	
			02	05212100306 場地設施使用費	17,257	16,917	18,220	340	1.高雄市漁民服務中心三樓大禮堂及會議室場地使用費38千元。 2.各漁港碼頭場地設施管理費11,687千元。 3.帆船、遊艇及工作船碼頭管理費5,532千元。

高雄市政府海洋局
歲入來源別預算表

中華民國110年度

單位：新臺幣千元

科 目				本年度 預算數	上年度 預算數	前年度 決算數	本年度與 上年度比較	說明	
款	項	目	節						名稱及編號
04				07000000000	13,503	12,799	12,495	704	
				財產收入					
	093			07212100000	13,503	12,799	12,495	704	
				高雄市政府海洋局					
		01		07212100100	13,498	12,794	12,375	704	
				財產孳息					
			01	07212100103	13,498	12,794	12,375	704	1.私人使用市有土地之補償金68千元。 2.房地租金收入12,802千元。 3.岡山魚市場股份有限公司管理費計收628千元。
				租金收入					
		02		07212100500	5	5	120	-	
				廢舊物資售價					
			01	07212100501	5	5	120	-	報廢財產收入。
				廢舊物資售價					
06				09000000000	213,417	115,150	492,689	98,267	
				補助及協助收入					
	067			09212100000	213,417	115,150	492,689	98,267	
				高雄市政府海洋局					
		01		09212100100	213,417	115,150	492,689	98,267	
				上級政府補助收入					
			01	09212100102	213,417	115,150	492,689	98,267	1.行政院農業委員會漁業署補助經費117,575千元。 2.經濟部補助經費78,000千元。 3.海洋委員會海洋保育署經費15,592千元。 4.財政部經費2,250千元。
				計畫型補助收入					
07				10000000000	4,800	3,500	500	1,300	
				捐獻及贈與收入					
	041			10212100000	4,800	3,500	500	1,300	
				高雄市政府海洋局					
		01		10212100100	4,800	3,500	500	1,300	
				捐獻收入					
			01	10212100101	4,800	3,500	500	1,300	台灣電力股份有限公司捐助。
				一般捐獻					
08				12000000000	-	-	428	-	
				其他收入					
	095			12212100000	-	-	428	-	

高雄市政府海洋局
歲入來源別預算表

中華民國110年度

單位：新臺幣千元

科 目				本年度 預算數	上年度 預算數	前年度 決算數	本年度與 上年度比較	說明
款	項	目	節					
		01		高雄市政府海洋局				
			01	12212100200 雜項收入	-	-	428	-
			01	12212100210 其他雜項收入	-	-	428	-

高雄市政府海洋局

歲出機關別預算表

經資門併計

中華民國110年度

單位：新臺幣千元

科 目				本年度 預算數	上年度 預算數	前年度 決算數	本年度與 上年度比較	說 明	
款	項	目	節						名稱及編號
20				0021000000 高雄市政府海洋局主管	800,130	658,693	1,091,347	141,437	
	001			0021210000 高雄市政府海洋局	800,130	658,693	1,091,347	141,437	
		01		56212100100 一般行政	99,859	100,013	97,625	-154	
			01	56212100101 行政管理	99,859	100,013	97,625	-154	本年度預算數之內容與上年度之比較如下： 1.人員維持費94,866千元，較上年度伸算增列調整待遇等經費9千元。 2.基本行政工作維持費4,993千元，較上年度減列漁服中心地價稅等經費163千元。
		02		56212100400 港務行政	36,051	30,609	29,464	5,442	
			01	56212100401 港務行政及管理	36,051	30,609	29,464	5,442	本年度預算數較上年度增列5,442千元，包括： 1.新增財政部補助興達漁港修造船區暨海洋遊憩設施民間自提BOT案前置作業計畫2,250千元。 2.新增海洋委員會補助汕尾漁港多元利用計畫1,500千元。 3.新增中央補助社區登革熱病媒緊急防治動員工作計畫99千元。 4.其它業務運作及維持經費32,095千元，較上年度增列第二類漁港及興達港新增撥用場域環境清潔及廢棄物清除維護費用等經費1,846千元。 5.海洋探索館房屋稅107千元，係自海洋行政及管理的工作計畫移列。 6.上年度辦理行政院農業委員會漁業署補助107年度中芸、鳳鼻頭漁港攔木網建置計畫預算業已編竣，所列360千元如數減列。
		03		56212100500 漁業行政	33,441	37,036	26,497	-3,595	
			01	56212100501 漁業行政及管理	4,471	5,496	2,605	-1,025	本年度預算數較上年度減列1,025千元，包括： 1.新增海洋委員會補助休閒漁業資源調查及海洋觀光遊憩行銷推廣計畫1,700千元。 2.上年度辦理海洋委員會補助沿海海洋觀光熱點資源調查及行銷推廣計畫預算業已編竣，所列1,600千元如數減列。 3.上年度辦理漁業署補助漁船(筏)

高雄市政府海洋局

歲出機關別預算表

經資門併計

中華民國110年度

單位：新臺幣千元

科 目				本年度 預算數	上年度 預算數	前年度 決算數	本年度與 上年度比較	說 明	
款	項	目	節						名稱及編號
			02	56212100502 漁業輔導及推廣	28,970	31,540	23,892	-2,570	船籍清查計畫預算業已編竣，所列625千元如數減列。 4. 上年度辦理漁業署補助推動地方創生振興漁村產業預算業已編竣，所列500千元如數減列。 本年度預算數較上年度減列2,570千元，包括： 1. 行政院農業委員會漁業署補助辦理計畫11,248千元，較上年度增列2,435千元。 2. 衛生福利部補助落實推動食安五環改革政策計畫獎勵金880千元，較上年度增列57千元。 3. 辦理補助漁民養殖漁業天然災害保險2,160千元，較上年度減列1,620千元。 4. 其它業務運作及維持經費14,682千元，較上年度減列岡山區坵子段2110-8地號土地地價稅及房屋稅等經費442千元。 5. 上年度辦理台灣電力股份有限公司興達發電廠補助107年度防寒設施在水產養殖應用示範及推廣活動計畫預算業已編竣，所列3,000千元如數減列。
		04		56212100600 漁業設施	331,575	190,092	664,195	141,483	
			01	56212100601 漁業工程規劃及修建	331,575	190,092	664,195	141,483	本年度預算數較上年度增列141,483千元，包括： 一、 其它業務運作相關經費376千元，與上年度同。 二、 設備及投資331,199千元，較上年度增列141,483千元，本年度編列項目如下： 1. 中芸漁港漁筏泊區興建工程160,000千元。 2. 前鎮暨周遭漁港水域環境改善景觀改造計畫78,000千元。 3. 漁港疏浚及漁業設施興（修）建維護工程33,501千元。 4. 旗津漁港（大汕頭泊區）與旗后漁港疏濬工程20,000千元。 5. 岡山魚市場冷凍設施改善計畫12,564千元。 6. 中芸漁港漁筏泊區興建工程規劃設計工作8,000千元。 7. 興達漁港大發路南段安檢碼頭改善工程規劃設計工作5,936千元。 8. 蚵子寮魚貨直銷中心國有土地有償撥用價金3,597千元。 9. 鳳鼻頭漁港天車重建工程3,100千元。

高雄市政府海洋局
歲出機關別預算表

經資門併計

中華民國110年度

單位：新臺幣千元

科 目				本年度 預算數	上年度 預算數	前年度 決算數	本年度與 上年度比較	說 明	
款	項	目	節						名稱及編號
		05		56212109800 第一預備金	200	200	-	10.林園中芸漁港觀景平台改善工程2,488千元。 11.養殖漁業生產區排水路清淤工作2,061千元。 12.興達港情人碼頭園區戲砂區設備改善工程1,500千元。 13.永安養殖生產區烏樹林段601-2排水箱涵改善工程規劃設計工作246千元。 14.永安、彌陀養殖漁業生產區排水路清淤工程設計工作206千元。	
			01	56212109801 第一預備金	200	200	-	-仍照上年度預算數編列。	
		06		59212100600 海洋行政	27,489	31,439	21,630	-3,950	
			01	59212100601 海洋行政及管理	13,828	9,520	9,084	4,308	本年度預算數較上年度增列4,308千元，包括： 1.海洋委員會補助計畫9,251千元，較上年度增列4,715千元。 2.其它業務運作及維持經費4,577千元，較上年度減列107千元，係將海洋探索館房屋稅移至港務行政及管理工作計畫編列。 3.上年度辦理台電公司補助108年度海洋環境教育AR擴增實境互動遊戲體驗計畫預算業已編竣，所列300千元如數減列。
			02	59212100602 海洋產業輔導及管理	13,661	21,919	12,546	-8,258	本年度預算數較上年度減列8,258千元，包括： 1.台灣國際遊艇展4,500千元，較上年度減列4,547千元。 2.海洋委員會補助計畫5,030千元，較上年度減列2,970千元。 3.其它業務運作及維持經費4,131千元，較上年度減列南星遊艇專區維護等費用71千元。 4.上年度辦理交通部觀光局補助春遊跳島郵輪行銷活動推廣計畫預算業已編竣，所列670千元如數減列。
		07		62212100300 漁業救助	7,984	7,984	6,530	-	
			01	62212100301 漁業災害救助	7,984	7,984	6,530	-	本年度預算數7,984千元，係辦理遭受漁業災害傷亡漁民等救助金之核發經費，與上年度同。

高雄市政府海洋局
歲出機關別預算表

經資門併計

中華民國110年度

單位：新臺幣千元

科 目				本年度 預算數	上年度 預算數	前年度 決算數	本年度與 上年度比較	說 明	
款	項	目	節						名稱及編號
		08		63212100700 漁業福利	263,531	261,320	245,406	2,211	
			01	63212100701 漁業福利	263,531	261,320	245,406	2,211	本年度預算數較上年度增列2,211千元，包括： 1.老年漁民福利津貼259,176千元，較上年度增列2,616千元。 2.漁船保險4,275千元，較上年度減列405千元。

高雄市政府海洋局

歲入項目說明提要與預算明細表

經常門

中華民國110年度

單位：新臺幣元

罰金罰鍰及怠金—罰金罰鍰

罰金罰鍰及怠金—罰金罰鍰

來源別子目及細目與編號	04212100101 罰金罰鍰及怠金-罰金罰鍰	承辦單位	海洋事務、漁業行政、漁港管理、漁業推廣、漁業工程科	預算金額	1,350千元
歲入項目說明	<p>一、項目內容： 1.本市各漁港均應依漁港法規定經營、維護及管理，違反規定者，則依漁港法相關規定核處罰鍰收入。 2.漁業人及漁業從業人違反漁業法相關規定，依漁業法第64、65、66條規定核處罰鍰收入。 3.依據海洋污染防治法第36條至54條規定核處罰鍰收入。 4.依據「飼料管理法」及「農產品生產及驗證管理法」相關規定核處罰鍰收入。</p> <p>二、法令依據： 1.依據漁港法、漁業法及海洋污染。 2.依據「飼料管理法」及「農產品生產及驗證管理法」相關規定防治法等相關規定。</p>				
科目名稱及編號	單位	數量	單價	預算數	說明及收入依據
合計				1,350,000	
04212100101 罰金罰鍰	年	1	390,000	390,000	違反漁港法罰鍰。
	年	1	590,000	590,000	違反漁業法罰鍰。
	年	1	300,000	300,000	違反海洋污染防治法第36條至第54條規定核處罰鍰。
	年	1	70,000	70,000	違反飼料管理法及農產品生產及驗證管理法。

高雄市政府海洋局

歲入項目說明提要與預算明細表

經常門

中華民國110年度

單位：新臺幣元

賠償收入——一般賠償收入	來源別子目及細目與編號	04212100301 賠償收入-一般賠償收入	承辦單位	高雄市政府海洋局	預算金額	926千元	賠償收入——一般賠償收入
歲入項目說明	<p>一、項目內容： 1.為辦理採購及各項市有土地、房屋等業務，依契約等相關規定核處之逾期違約收入。 2.辦理各項工程採購等業務，依契約等相關規定核處之工程逾期罰款。</p> <p>二、法令依據： 依採購法及各項工程契約等相關規定辦理。</p>						
	科目名稱及編號	單位	數量	單價	預算數	說明及收入依據	
	合計				926,000		
	04212100301 一般賠償收入	年	1	390,000	390,000	履約延遲及懲罰性違約金。	
		年	1	536,000	536,000	各項工程逾期罰款。	

高雄市政府海洋局

歲入項目說明提要與預算明細表

經常門

中華民國110年度

單位：新臺幣元

行政規費收入—審查費

行政規費收入—審查費

來源別子目及細目與編號	05212100101 行政規費收入-審查費	承辦單位	漁業行政科	預算金額	163千元
-------------	---------------------------	------	-------	------	-------

歲入項目說明	<p>一、項目內容：漁業人申請動力漁筏及非動力漁筏定期檢查、特別檢查及修護檢查等收取檢查費收入。</p> <p>二、法令依據：依據高雄市漁筏監理自治條例第11條規定辦理。</p>
--------	---

科目名稱及編號	單位	數量	單價	預算數	說明及收入依據
合計				163,000	
05212100101 審查費	件	299	400	119,600	漁業人申請動力漁筏定期檢查、特別檢查及修護檢查等收取檢查費收入。
	件	143	300	42,900	漁業人申請非動力漁筏定期檢查、特別檢查及修護檢查等收取檢查費收入。
	年	1	500	500	配合預算編列至千元。

高雄市政府海洋局

歲入項目說明提要與預算明細表

經常門

中華民國110年度

單位：新臺幣元

行政規費收入—證照費	來源別子目及細目與編號	05212100102 行政規費收入-證照費	承辦單位	漁業行政科	預算金額	75千元	行政規費收入—證照費
歲入項目說明	<p>一、項目內容：漁業人申請核發、換發及補發漁業證照時收取證照費收入。</p> <p>二、法令依據：依據「漁業法」第7條及「漁船建造許可及漁業證照核發準則」第31條規定辦理。</p>						
	科目名稱及編號	單位	數量	單價	預算數	說明及收入依據	
	合計				75,000		
	05212100102 證照費	件	56	300	16,800	漁業人申請核發、換發及補發51~100噸漁船漁業證照時收取證照費收入。	
		件	41	200	8,200	漁業人申請核發、換發及補發21~50噸漁船漁業證照時收取證照費收入。	
		件	130	100	13,000	漁業人申請核發、換發及補發20噸以下漁船漁業證照時收取證照費收入。	
		件	360	50	18,000	漁業人申請核發、換發及補發舢舨漁業證照時收取證照費收入。	
		件	380	50	19,000	漁業人申請核發、換發及補發漁筏漁業證照時收取證照費收入。	

高雄市政府海洋局

歲入項目說明提要與預算明細表

經常門

中華民國110年度

單位：新臺幣元

使用規費收入—場地設施使用費	來源別子目及細目與編號	05212100306 使用規費收入-場地設施使用費	承辦單位	海洋產業科、漁港管理科、秘書室	預算金額	17,257千元	使用規費收入—場地設施使用費
歲入項目說明	<p>一、項目內容： 1.漁港港區內加油碼頭、加冰碼頭之各項管理費收入。 2.漁民服務中心大禮堂及會議室場地使用費收入。 3.小港臨海新村漁港遊艇下水設施(市有動產)使用費收入。</p> <p>二、法令依據： 依據漁港法第12條、「高雄市漁民服務中心場地使用管理規則」及「高雄市市有財產管理自治條例」等規定辦理。</p>						
科目名稱及編號		單位	數量	單價	預算數	說明及收入依據	
合計					17,257,000		
05212100306 場地設施使用費		次	4	7,000	28,000	高雄市漁民服務中心三樓大禮堂場地使用費。	
		次	5	2,000	10,000	高雄市漁民服務中心三樓會議室場地使用費。	
		年	1	114,503	114,503	小港臨海新村漁港遊艇下水設施(市有動產)場地設施使用收入。	
		期	4	13,800	55,200	前鎮漁港加冰碼頭(3個月為一期)(收支併列77.24%)。	
		期	4	15,000	60,000	興達港加冰碼頭(3個月為一期)(收支併列77.24%)。	
		期	4	5,850	23,400	中芸漁港加冰碼頭(3個月為一期)(收支併列77.24%)。	
		期	4	4,050	16,200	旗津漁港加冰碼頭(3個月為一期)(收支併列77.24%)。	
		期	4	7,350	29,400	上竹里漁港加冰碼頭(3個月為一期)(收支併列77.24%)。	
		期	4	2,247,000	8,988,000	前鎮漁港加油碼頭(3個月為一期)(收支併列77.24%)。	
		期	4	162,000	648,000	興達漁港加油碼頭(3個月為一期)(收支併列77.24%)。	
		期	4	132,000	528,000	彌陀漁港加油碼頭(3個月為一期)(收支併列77.24%)。	
		期	4	120,000	480,000	蚵子寮漁港加油碼頭(3個月為	

高雄市政府海洋局

歲入項目說明提要與預算明細表

經常門

中華民國110年度

單位：新臺幣元

使用規費收入—場地設施使用費

使用規費收入—場地設施使用費

科目名稱及編號	單位	數量	單價	預算數	說明及收入依據
					一期)(收支併列77.24%)。
	公噸	5,000	20	100,000	帆船每船噸每日20元，500船次*10公噸(收支併列77.24%)。
	公噸	45,050	20	901,000	遊艇每船噸每日20元，901船次*50公噸(收支併列77.24%)。
	公噸	377,600	12	4,531,200	工作船每船噸每日12元，3,776船次*100公噸(收支併列77.24%)。
	期	4	186,000	744,000	中芸加油碼頭(3個月為一期)(收支併列77.24%)。
	年	1	97	97	配合預算編列至千元。

高雄市政府海洋局

歲入項目說明提要與預算明細表

經常門

中華民國110年度

單位：新臺幣元

財產孳息 — 租金收入	來源別子目及 細目與編號	07212100103 財產孳息-租金收入	承辦單位	海洋事務科、漁港管理科、漁業推廣科、秘書室	預算金額	13,498千元
歲入項目說明	<p>一、項目內容： 1.前鎮漁港西岸碼頭超低溫冷凍廠土地出租租金收入。 2.前鎮、旗津、彌陀及蚵子寮漁港土地出租租金收入。 3.漁民服務中心各樓層出租漁業團體及海洋相關企業承租租金收入。 4.前鎮、旗津漁港建物租金收入。 5.林園區中汕段2735-6,0234-10地號市有土地使用補償金。 6.輔導茄萣區繁養殖場及活魚蓄養場搬遷租用市有土地之租金收入。 7.岡山魚市場使用費收入。 8.台電電塔土地(岡山區坵子段2110-8地號，使用面積124平方公尺)租金收入。</p> <p>二、法令依據： 1.依據高雄市市有財產管理自治條例第42條及高雄市市有土地租金率計收規定辦理。 2.依據高雄市政府處理被占用市有不動產作業要點規定辦理。</p>					
科目名稱及編號		單位	數量	單價	預算數	說明及收入依據
合計					13,498,000	
07212100103 租金收入		年	1	68,000	68,000	私人使用市有土地之補償金。
		年	1	847,960	847,960	高雄市漁民服務中心出租給非營利性人民團體之場地租金收入。
		年	1	2,040,808	2,040,808	高雄市漁民服務中心出租給營利性漁業相關企業之場地租金收入。
		年	1	1,832,100	1,832,100	前鎮漁港西岸碼頭超低溫冷凍廠租金收入(公告地價*租用面積*5%)。
		年	1	10,797	10,797	前鎮漁港西岸碼頭魚產集貨場簡易冷飲站地租收入(年租金=公告地價*租用面積*5%)，土地面積39.78㎡，租期106/04/01至111/03/31。
		年	1	7,198	7,198	前鎮漁港西岸碼頭魚產集貨場簡易冷飲站房租收入，建物面積39.78㎡，租期106/04/01至111/03/31。
		年	1	237,312	237,312	前鎮魚貨直銷中心(第1樓層)地租收入。土地面積3,088.45㎡，東候公司租期100/08/17至110/06/16。
		年	1	741,696	741,696	前鎮魚貨直銷中心(第1樓層)房租收入。建物面積2,545.73㎡，東候公司租期100/08/17至110/06/16。

高雄市政府海洋局

歲入項目說明提要與預算明細表

經常門

中華民國110年度

單位：新臺幣元

財產孳息—租金收入

財產孳息—租金收入

科目名稱及編號	單位	數量	單價	預算數	說明及收入依據
	年	1	95,688	95,688	前鎮魚貨直銷中心(第3樓層)地租收入。土地面積3,088.45 m ² ，港口總工會動力小船駕駛訓練中心租期101/03/21至111/01/20。
	年	1	264,312	264,312	前鎮魚貨直銷中心(第3樓層)房租收入。建物面積902.59 m ² ，港口總工會動力小船駕駛訓練中心租期101/03/21至111/01/20。
	年	1	627,200	627,200	岡山魚市場(岡山區坵子段2110-8地號)使用費收入。
	年	1	2,777	2,777	彌陀漁港南庄段658地號每年土地租金收入。土地面積356 m ² ，彌陀區漁會大樓租期107/01/01至111/12/31。
	年	1	558,180	558,180	頂蚵仔寮段15-43地號每年土地租金收入。土地面積3,987 m ² ，梓官區漁會冷凍廠租期107/01/01至111/12/31。
	年	1	247,480	247,480	旗津魚貨直銷中心每年土地租金收入。土地面積2,310 m ² ，海邊西子灣餐廳租期109/09/18至112/09/17。
	年	1	232,520	232,520	旗津魚貨直銷中心每年房屋租金收入。建物面積924 m ² ，海邊西子灣餐廳租期109/09/18至112/09/17。
	年	1	4,340	4,340	台電電塔土地(岡山區坵子段2110-8地號，使用面積124平方公尺)租金收入(出租面積*公告地價*租金率5%)。
	年	1	1,726,816	1,726,816	本市茄萣區崎漏段580地號等4筆市有非公用土地租金收入。
	年	1	900,000	900,000	旗津外堤船型建物(原陽明海洋探索館)年租金收入。
	年	1	366,240	366,240	蚵子寮魚貨直銷中心地租收入。土地面積2,616 m ² ，租期107/09/04至112/09/03。
	年	1	1,085,896	1,085,896	蚵子寮魚貨直銷中心房租收入。建物面積1,515.53 m ² ，租

高雄市政府海洋局

歲入項目說明提要與預算明細表

經常門

中華民國110年度

單位：新臺幣元

財產孳息—租金收入

財產孳息—租金收入

科目名稱及編號	單位	數量	單價	預算數	說明及收入依據
	年	1	1,149,058	1,149,058	期107/09/04 至 112/09/03。 前鎮漁港西碼頭遮陽棚及魚貨直銷中心頂樓設置太陽光電發電系統標租年租金，弘泰能源承租自107/09/27至117/08/26。
	年	1	450,670	450,670	岡山魚市場頂樓設置太陽光電發電系統標租年租金，弘泰能源承租自107/09/27至117/08/26。
	年	1	952	952	配合預算編列至千元。

高雄市政府海洋局

歲入項目說明提要與預算明細表

經常門

中華民國110年度

單位：新臺幣元

廢舊物資售價－廢舊物資售價

廢舊物資售價－廢舊物資售價

來源別子目及細目與編號	07212100501 廢舊物資售價-廢舊物資售價	承辦單位	秘書室	預算金額	5千元
-------------	------------------------------	------	-----	------	-----

歲入項目說明	<p>一、項目內容： 報廢財產收入。</p> <p>二、法令依據： 依據高雄市市有財產管理自治條例第53條規定辦理。</p>
--------	--

科目名稱及編號	單位	數量	單價	預算數	說明及收入依據
合計				5,000	
07212100501 廢舊物資售價	年	1	5,000	5,000	報廢財產收入。

高雄市政府海洋局

歲入項目說明提要與預算明細表

經常門

中華民國110年度

單位：新臺幣元

上級政府補助收入—計畫型補助收入

上級政府補助收入—計畫型補助收入

來源別子目及細目與編號	09212100102 上級政府補助收入-計畫型補助收入	承辦單位	海洋事務科、漁業推廣科、漁業工程科	預算金額	213,417千元
歲入項目說明	<p>一、項目內容： 1.行政院農委會漁業署補助辦理中芸漁港漁筏泊區興建工程(不含設計)等計15項。 2.經濟部補助辦理108年前鎮暨周遭漁港水環境改善計畫-前鎮暨周遭漁港水域環境改善景觀改造計畫。 3.海洋委員會海洋保育署補助辦理高雄市109年海洋污染監測與應處計畫等計13項。 4.財政部高雄市興達漁港修造船區暨海洋遊憩設施民間自提BOT案前置作業計畫。</p> <p>二、法令依據： 依據「中央對直轄市及縣市政府補助辦法」第18條規定辦理。</p>				
科目名稱及編號	單位	數量	單價	預算數	說明及收入依據
合計				213,417,000	
09212100102 計畫型補助收入	年	1	500,000	500,000	海洋委員會海洋保育署109年3月31日海保環字第10900025503號函核定補助高雄市108年度海洋污染防治考核獎勵補助計畫(補辦預算)。
	年	1	3,300,000	3,300,000	海洋委員會海洋保育署109年1月22日海保環字第10900006824號函核定補助高雄市109年海洋污染監測與應處計畫(補辦預算)。
	年	1	1,980,000	1,980,000	海洋委員會109年3月3日海洋產字第1090002173號函核定補助109年遊艇產業發展及休憩環境推廣計畫(補辦預算)。
	年	1	840,000	840,000	海洋委員會109年2月6日海域安字第1090001159號函核定補助109年提升高雄市所屬漁港及近海沿岸救生救難量能工作(補辦預算)。
	年	1	1,360,000	1,360,000	海洋委員會109年3月3日海洋產字第1090002173號函核定補助109年度高雄市休閒漁業資源調查及海洋觀光遊憩行銷推廣計畫(補辦預算)。
	年	1	1,200,000	1,200,000	海洋委員會109年4月21日海洋產字第1090004074號函核定補助高雄汕尾漁港多元利用計畫(補辦預算)。

高雄市政府海洋局

歲入項目說明提要與預算明細表

經常門

中華民國110年度

單位：新臺幣元

上級政府補助收入—計畫型補助收入

上級政府補助收入—計畫型補助收入

科目名稱及編號	單位	數量	單價	預算數	說明及收入依據
	年	1	2,171,662	2,171,662	行政院農業委員會漁業署109年3月10日漁四字第1091346469號函核定補助109年溫度參數養殖水產保險計畫(高雄市)第一批(補辦預算)。
	年	1	6,156,442	6,156,442	行政院農業委員會漁業署108年10月22日漁四字第1081348535號函核定補助108年度金目鱸調節獎勵去化(高雄市)(補辦預算)。
	年	1	2,200,000	2,200,000	行政院農業委員會漁業署108年12月6日漁四字第1081348889號函核定補助109年度養殖漁業放養量調查計畫(補辦預算)。
	年	1	200,000	200,000	行政院農業委員會漁業署109年2月15日漁四字第1091346357號函核定補助109年度強化溯源水產品安全管理與宣導推廣計畫(補辦預算)。
	年	1	240,000	240,000	行政院農業委員會漁業署109年2月10日漁四字第1091346172號函核定補助109年水產飼料管理計畫(補辦預算)。
	年	1	1,244,000	1,244,000	行政院農業委員會漁業署108年11月7日漁一字第1081317455號函核定補助林園中芸漁港觀景平台改善工程(不含設計監造)(第二年)(補辦預算)。
	年	1	1,606,696	1,606,696	行政院農業委員會漁業署108年9月24日漁一字第1081316632號函核定補助108年度高雄市養殖漁業生產區排水路清淤工作(補辦預算)。
	年	1	4,000,000	4,000,000	行政院農業委員會漁業署108年7月25日漁一字第1081315743號函核定108年-109年中芸漁港漁筏泊區興建工程規劃設計工作補助500,000元(補辦預算)及109年2月25日核定補助3,500,000元(補辦預算)。
	年	1	2,968,000	2,968,000	行政院農業委員會漁業署109年1月21日漁一字第

高雄市政府海洋局

歲入項目說明提要與預算明細表

經常門

中華民國110年度

單位：新臺幣元

上級政府補助收入—計畫型補助收入

上級政府補助收入—計畫型補助收入

科目名稱及編號	單位	數量	單價	預算數	說明及收入依據
	年	1	78,000,000	78,000,000	1091313044號函核定補助109年興達漁港大發路南段安檢碼頭改善工程規劃設計工作(補辦預算)。
	年	1	6,282,000	6,282,000	經濟部108年6月28日經授水字第10820209670號函核定補助108年前鎮暨周遭漁港水環境改善計畫-前鎮暨周遭漁港水域環境改善景觀改造計畫(補辦預算)。
	年	1	10,000,000	10,000,000	行政院農業委員會漁業署108年8月6日漁一字第1081347888號函核定補助108年岡山魚市場冷凍設施改善計畫(不含規劃設計)(補辦預算)。
	年	1	2,000,000	2,000,000	行政院農業委員會漁業署109年5月4日漁一字第1091314722號函核定補助109年旗津漁港(大汕頭泊區)與旗后漁港疏濬工程(含設計監造)(補辦預算)。
	年	1	280,200	280,200	海洋委員會109年6月4日海洋產字第1090005912號函核定補助高雄市遊艇碼頭整體規劃案(補辦預算)。
	年	1	2,250,000	2,250,000	漁業署109年6月9日漁四字第1091255558號函核定補助109年降水量參數養殖水產保險計畫(高雄市)(補辦預算)。
	年	1	150,000	150,000	財政部109年6月11日台財促字第10925514710號函核定補助高雄市興達漁港修造船區暨海洋遊憩設施民間自提BOT案前置作業計畫(補辦預算)。
	年	1	80,000,000	80,000,000	海洋委員會109年6月4日海洋產字第1090005912號函核定補助109年高雄市漁業文化館營運維護補助計畫(補辦預算)。
	年	1	80,000,000	80,000,000	行政院農業委員會漁業署109年6月20日漁一字第1091315417號核定補助中芸漁港漁筏泊區興建工程(不含設計)80,000,000元(500,000元補辦預算,79,500,000元110年度預算)。

高雄市政府海洋局

歲入項目說明提要與預算明細表

經常門

中華民國110年度

單位：新臺幣元

上級政府補助收入—計畫型補助收入

上級政府補助收入—計畫型補助收入

科目名稱及編號	單位	數量	單價	預算數	說明及收入依據
	年	1	1,894,000	1,894,000	海洋委員會海洋保育署109年8月5日海保環字第10900063355號函估列補助海洋廢棄物治理計畫。
	年	1	500,000	500,000	海洋委員會海洋保育署109年8月5日海保環字第10900063355號函估列補助海洋污染防治與應處計畫。
	年	1	1,028,000	1,028,000	海洋委員會海洋保育署109年8月5日海保環字第10900063355號函估列補助海洋污染監測計畫。
	年	1	480,000	480,000	海洋委員會海洋保育署109年8月10日海保綜字第10900064579號函估列補助海洋環境保育教育計畫。
	年	1	360,000	360,000	海洋委員會海洋保育署109年8月10日海保綜字第10900064579號函估列補助海洋野生動物及生態保育計畫。
	年	1	103,000	103,000	行政院農業委員會漁業署109年8月12日漁一字第1091316154號函核定補助109年高雄市永安、彌陀養殖漁業生產區排水路清淤工程設計工作計畫(補辦預算)。
	年	1	123,000	123,000	行政院農業委員會漁業署109年8月11日漁一字第1091316159號函核定補助永安養殖生產區烏樹林段601-2排水箱涵改善工程規劃設計工作計畫(補辦預算)。

高雄市政府海洋局

歲入項目說明提要與預算明細表

經常門

中華民國110年度

單位：新臺幣元

捐獻收入 — 一般捐獻	來源別子目及 細目與編號	10212100101 捐獻收入-一般捐獻	承辦單位	海洋事務科	預算金額	4,800千元	捐獻收入 — 一般捐獻
歲入項目說明	<p>一、項目內容： 1.109年度高雄市海洋環境教育推展計畫。 2.鳳鼻頭漁港天車重建工程。 3.興達港情人碼頭園區戲砂區設備改善工程。</p> <p>二、法令依據： 台灣電力股份有限公司「促進電力開發協助金執行要點」。</p>						
科目名稱及編號		單位	數量	單價	預算數	說明及收入依據	
合計					4,800,000		
	10212100101 一般捐獻	年	1	200,000	200,000	台灣電力股份有限公司興達發電廠109年2月26興達字第1098019788號函核定補助辦理109年度高雄市海洋環境教育推展計畫(補辦預算)。附帶決議：請加強對林園區國中小，宣傳該計畫並協助申請。	
		年	1	3,100,000	3,100,000	台灣電力股份有限公司大林發電廠109年1月3日大林字第1088145369號函核定補助辦理鳳鼻頭漁港天車重建工程(補辦預算)。	
		年	1	1,500,000	1,500,000	台灣電力股份有限公司興達發電廠109年6月9日興達字第1098062480號函核定補助興達港情人碼頭園區戲砂區設備改善工程(補辦預算)。	

高雄市政府海洋局

歲出計畫說明提要與各項費用明細表

中華民國110年度

單位：新臺幣元

一般行政—行政管理	業務計畫及工作計畫名稱與編號	56212100101 一般行政-行政管理	承辦單位	秘書室、會計室、人事室、政風室	預算金額	99,859千元	一般行政—行政管理
歲出計畫說明	<p>一、計畫內容： 1.綜理本局總務、研考及綜合業務。 2.辦理本局歲計、會計及統計業務。 3.辦理本局人事業務。 4.加強公務機密維護宣導執行、政風宣導，預防並嚴辦貪瀆不法以端正政風。 5.購置資訊軟硬體設備及漁民服務中心檔案櫃等設備。</p> <p>二、預期成果： 1.增進行政工作效率，促使本局業務順利完成。 2.強化為民服務，確保辦公環境安全。</p>						
	分支計畫及用途別科目	單位	數量	單價	預算數	說 明	
	合計				99,859,000	市款99,859,000元	
	01一般業務				99,859,000	市款99,859,000元	
	1000 人事費				94,866,000	市款94,866,000元	
	1010 政務人員待遇	年	1	1,554,252	1,554,252	詳人事費彙計表。	
	1015 法定編制人員待遇	年	1	62,830,304	62,830,304	詳人事費彙計表。	
	1020 約聘僱人員待遇	年	1	934,792	934,792	詳人事費彙計表。	
	1025 技工及工友待遇	年	1	2,636,280	2,636,280	詳人事費彙計表。	
	1030 獎金	年	1	6,822,640	6,822,640	員工考績獎金，詳人事費彙計表。	
		年	1	8,514,281	8,514,281	員工年終工作獎金，詳人事費彙計表。	

高雄市政府海洋局

歲出計畫說明提要與各項費用明細表

中華民國110年度

單位：新臺幣元

分支計畫及用途別科目	單位	數量	單價	預算數	說 明
1035 其他給與	年	1	113,145	113,145	約聘人員2人年終獎金，詳人事費彙計表。
				1,420,667	
	年	1	1,379,667	1,379,667	詳人事費彙計表。
1040 加班值班費	年	1	32,000	32,000	約聘人員2人休假補助費，詳人事費彙計表。
	年	1	9,000	9,000	約聘人員2人慰勞假補助，詳人事費彙計表。
				2,806,944	
	年	1	187,000	187,000	府會聯絡人員超時加班費。
1050 退休離職儲金	年	1	94,000	94,000	秘書室、會計、人事及政風業務等超時加班費。
	年	1	2,525,944	2,525,944	不休假加班費，詳人事費彙計表。
				54,504	
1055 保險	年	1	54,504	54,504	約聘人員2人離職儲金，詳人事費彙計表。
	年	1	4,436,685	4,436,685	員工健保費，詳人事費彙計表。
2000 業務費	年	1	57,810	57,810	約聘人員2人健保費，詳人事費彙計表。
	年	1	2,034,719	2,034,719	員工公保費，詳人事費彙計表。
	年	1	580,228	580,228	員工勞保費用，詳人事費彙計表。
	年	1	68,749	68,749	約聘人員2人勞保費，詳人事費彙計表。
2003 教育訓練費				3,925,000	市款3,925,000元
2006 水電費	年	1	38,275	38,275	員工教育訓練等費用。
	年	1	360,000	360,000	水電費。

一般行政—行政管理

一般行政—行政管理

高雄市政府海洋局

歲出計畫說明提要與各項費用明細表

中華民國110年度

單位：新臺幣元

分支計畫及用途別科目	單位	數量	單價	預算數	說 明
2009 通訊費	年	1	17,500	973,943 17,500	網際網路線路傳輸費。
	年	1	956,443	956,443	電話接洽業務及郵寄文件、簡介、宣導資料等費用。
2018 資訊服務費	年	1	50,000	50,000 50,000	小型主機、個人電腦及列表機等養護費。
	年	1	33,773	265,694 33,773	公務車牌照稅及燃料使用費，詳公務車輛明細表。
2024 稅捐及規費	年	1	231,921	231,921	漁民服務中心大樓房屋稅。
	年	1	7,035	47,035 7,035	公務車保險費，詳公務車輛明細表。
2027 保險費	年	1	40,000	40,000	漁民服務中心大樓投保火險與公共意外險。
	年	1	36,000	209,424 36,000	清潔用品等。
2051 物品	年	1	113,424	113,424	公務車油資，詳公務車輛明細表。
	年	1	60,000	60,000	購置公務所需辦公物品等。
	年	1	56,160	900,580 56,160	1.一般經常性公務事務費。 2.邀請本市漁政業務有關人士、市政記者及相關單位舉辦座談會、主管會報、局務會議及業務檢討會等餐費及雜支費用。
2054 一般事務費	年	1	268,630	268,630	維護辦公室、廁所及分攤本市漁民服務中心大樓建築主體、庭園週遭等環境清潔費。
	年	1	63,000	63,000	政風業務費。
	年	1	8,000	8,000	訂購書報雜誌供漁友閱讀。
	年	1	297,000	297,000	分攤漁民服務中心大樓委託保安全管理費。

一般行政—行政管理

一般行政—行政管理

高雄市政府海洋局

歲出計畫說明提要與各項費用明細表

中華民國110年度

單位：新臺幣元

分支計畫及用途別科目	單位	數量	單價	預算數	說 明	
2066 車輛及辦公器具養護費	年	1	35,614	35,614	辦公文具及影印紙等費用。	
	年	1	42,376	42,376	編印預算書、會計業務等費用。	
	年	1	129,800	129,800	公務人員健康檢查:3,500元10人及7,900元12人。	
					272,917	
	年	1	54,917	54,917	車輛養護費，詳公務車輛明細表。	
	年	1	18,000	18,000	辦公器具養護費。	
2069 設施及機械設備養護費	台x年	2×1	100,000	200,000	高雄一、二號公務船養護費。	
	年	1	103,000	103,000	分攤漁民服務中心大樓空調、水電、消防、電梯等設備及建築修繕等費用。	
2072 國內旅費				40,532		
	年	1	40,000	40,000	因公出差旅費。	
	年	1	532	532	配合預算編至千元。	
2093 特別費				663,600		
	人x月	1×12	37,100	445,200	首長特別費。	
	人x月	1×12	18,200	218,400	副首長特別費。	
3000 設備及投資				1,062,000	市款1,062,000元	
3010 房屋建築及設備費				168,000		
	年	1	100,000	100,000	更換高雄市漁民服務中心3樓會議室地毯及吸音壁布。	
	年	1	68,000	68,000	漁民服務中心3樓大禮堂天花板漏水修繕。	
3025 運輸設備費				635,000		
	輛	1	635,000	635,000	購置一般公務車。	
3030 資訊軟硬體設備費				91,000		
	部	3	22,000	66,000	汰換個人電腦。	

一般行政—行政管理

一般行政—行政管理

高雄市政府海洋局

歲出計畫說明提要與各項費用明細表

中華民國110年度

單位：新臺幣元

分支計畫及用途別科目	單位	數量	單價	預算數	說 明
3035 雜項設備費	部	1	25,000	25,000	汰換筆記型電腦
	套	1	94,000	94,000	高雄市漁民服務中心3樓大禮堂音響設備汰換。
	座	2	37,000	74,000	漁民服務中心4樓檔案庫房增設2座檔案櫃。
4000 獎補助費				6,000	市款6,000元
4085 獎勵及慰問	人x年	1 x 1	6,000	6,000	退休撫卹人員三節慰問金。

一般行政—行政管理

一般行政—行政管理

高雄市政府海洋局

歲出計畫說明提要與各項費用明細表

中華民國110年度

單位：新臺幣元

港務行政 — 港務行政及管理	業務計畫及工作計畫名稱與編號	56212100401 港務行政-港務行政及管理	承辦單位	漁港管理科	預算金額	36,051千元	港務行政 — 港務行政及管理
歲出計畫說明	<p>一、計畫內容： 1.加強本市各漁港(船渠)範圍內之環境改造、災害防救及各項設施之維護管理，以增進漁民(船)作業及泊靠安全。 2.為建設漁業與休閒兼具之漁港，提供民眾優質之休閒及採買漁貨之空間，加強辦理漁港設施規劃利用及宣導，促進民間參與公共建設，以落實漁港多元化使用。</p> <p>二、預期成果： 1.維持漁港區水域及陸域之清潔。 2.維持港內船舶泊靠秩序，各段碼頭各依加油、補給、卸魚及修護整補之功能使用。 3.有效控管港內船舶動態，提高漁港使用效能。 4.辦理漁港設施管理，有效利用漁港資源。 5.釋出漁港資源，落實漁港功能多元化使用。</p>						
用途別科目		單位	數量	單價	預算數	說 明	
合計					36,051,000	市款19,291,594元，收支併列16,759,406元	
1000 人事費					616,000	市款50,000元，收支併列566,000元	
1020 約聘僱人員待遇					418,992		
		人	1	418,992	418,992	約僱人員1人薪資(漁港管理費收入收支併列)，詳人事費彙計表。	
1030 獎金					52,394		
		人	1	52,394	52,394	約僱人員1人年終獎金(漁港管理費收入收支併列)，詳人事費彙計表。	
1035 其他給與					16,000		
		人	1	16,000	16,000	約僱人員1人休假補助費(漁港管理費收入收支併列)，詳人事費彙計表。	
1040 加班值班費					50,000		
		年	1	50,000	50,000	急辦業務加班費，詳人事費彙計表。	
1050 退休離職儲金					25,140		

高雄市政府海洋局

歲出計畫說明提要與各項費用明細表

中華民國110年度

單位：新臺幣元

用途別科目	單位	數量	單價	預算數	說 明
1055 保險	人	1	25,140	25,140	約僱人員1人離職儲金(漁港管理費收入收支併列)，詳人事費彙計表。
	年	1	20,714	20,714	約僱人員1人健保費(漁港管理費收入收支併列)，詳人事費彙計表。
	年	1	32,760	32,760	約僱人員1人勞保費(漁港管理費收入收支併列)，詳人事費彙計表。
2000 業務費				29,625,000	市款19,241,594元，收支併列10,383,406元
2006 水電費				5,018,850	
	年	1	5,018,850	5,018,850	第二類漁港（鼓山、旗后、旗津、上竹里、中洲、小港臨海新村、鳳鼻頭、汕尾、中芸、港埔、蚵寮、彌陀、永新、興達、白砂崙等漁港）區域植栽、照明、消防、天車及公廁等水電費用（漁港管理費收支併列801,850元）。
2009 通訊費				76,913	
	年	1	76,913	76,913	郵寄各漁業公司及相關單位郵資與漁港辦公室電話費。
2018 資訊服務費				40,000	
	式	5	8,000	40,000	Office軟體（企業隨機版含word、excel、powerpoint）(場地設施使用費收支併列)。
2021 其他業務租金				126,000	
	年	1	126,000	126,000	租用車輛費用(漁港管理費收支併列)。
2024 稅捐及規費				2,680,547	
	年	1	2,670,547	2,670,547	1.彌陀區南庄及山頂段53筆、鼓山區鼓南段四小段等49筆、梓官區頂蚵寮段等3筆、林園區鳳芸段等13筆及中汕段等38筆、茄萣區白雲段等12筆等土地地價稅。 2.前鎮區、旗津區、茄萣區等房屋稅。 3.直銷中心房屋稅、地價稅。 4.旗津漁港海洋探索館房屋

港務行政—港務行政及管理

港務行政—港務行政及管理

高雄市政府海洋局

歲出計畫說明提要與各項費用明細表

中華民國110年度

單位：新臺幣元

用途別科目	單位	數量	單價	預算數	說 明	
港務行政—港務行政及管理					稅。	
	2027 保險費	年	1	10,000	10,000	各漁港設施建照及謄本等規費。
					214,000	
	2051 物品	年	1	214,000	214,000	各漁港及漁港辦公室等投保各類保險費用。
					60,000	
	2054 一般事務費	年	1	60,000	60,000	公務所需辦公物品所需經費(場地設施使用費收支併列)。
					19,198,418	
		年	1	66,000	66,000	辦理漁港區巡察紀錄、港務政令、活動宣導品及民眾申辦與索取宣導文件等費用。
		年	1	11,877,418	11,877,418	第二類漁港(鼓山、旗后、旗津、上竹里、中洲、小港臨海新村、鳳鼻頭、汕尾、中芸、港埔、蚵子寮、彌陀、永新、興達、白砂崙等漁港)漁港區域內環境清潔及廢棄物清除維護費用(漁港管理費收支併列3,936,320元)。
		年	1	1,450,000	1,450,000	1.配合漁港管理、夜間巡察及安全維護僱請保全人員、設置保全設施等費。 2.興達港情人碼頭園區保全工作費用。(漁港管理費收支併列254,704元)。
	年	1	156,000	156,000	依漁港法管理需要辦理船舶移泊、岸上設施遷移、新增及修護告示牌、警示標誌、港區與沙灘安全設施增設及無籍無主船舶拆除、移除等費用。	
	年	1	1,800,000	1,800,000	興達漁港新增撥用土地及設施清潔、維護管理費用。	
	年	1	99,000	99,000	108年高雄市社區登革熱病媒緊急防治動員工作計畫(補辦預算)。	
	年	1	1,500,000	1,500,000	海洋委員會核定補助109年高雄汕尾漁港多元利用計畫，補助款：1,200,000元(補辦預算)，配合款：300,000元(補辦預算)。	

港務行政—港務行政及管理

高雄市政府海洋局

歲出計畫說明提要與各項費用明細表

中華民國110年度

單位：新臺幣元

用途別科目	單位	數量	單價	預算數	說 明
2069 設施及機械設備養護費	年	1	2,250,000	2,250,000	財政部核定補助高雄市興達漁港修造船區暨海洋遊憩設施民間自提BOT案前置作業計畫(補辦預算)。
	年	1	1,153,000	1,153,000	漁港路燈、景觀燈、投射燈及照明等汰換及維護公害防治、污水處理設備養護費用，含旗津魚市場污水處理廠養護費用30萬元(漁港管理費收支併列543,441元)。
	年	1	333,000	333,000	漁港機電設施及高壓電器維護等費用(漁港管理費收支併列287,500元)。
	年	1	200,000	200,000	第二類漁港(鼓山、旗后、旗津、上竹里、中洲、小港臨海新村、鳳鼻頭、汕尾、中芸、港埔、蚵子寮、彌陀、永新、興達、白砂崙等漁港)區域消防設施、公共廁所設備等維護費用(漁港管理費收支併列132,500元)。
	年	1	252,547	252,547	鼓山、旗津、小港臨海新村、鳳鼻頭、興達港、蚵子寮、中芸漁港辦公室設施等養護費用(漁港管理費收支併列194,500元)。
2072 國內旅費				271,725	
	年	1	271,000	271,000	因公出差旅費(漁港管理費收支併列201,000元)。
	年	1	725	725	配合預算編至千元。
3000 設備及投資				5,810,000	收支併列5,810,000元
3015 公共建設及設施費				5,810,000	
	年	1	5,810,000	5,810,000	第二類漁港(鼓山、旗后、旗上竹里、中洲、小港津、臨海新村、鳳鼻頭、汕尾、中芸、港埔、蚵子寮、彌陀、永新、興達、白砂崙等漁港)漁港設施安全防護維護及港區綠美化等新設、維護及修繕工作、漁港辦公室廳舍新設、維護及修繕工作、漁港及辦公室相關設

港務行政—港務行政管理

港務行政—港務行政管理

高雄市政府海洋局

歲出計畫說明提要與各項費用明細表

中華民國110年度

單位：新臺幣元

用途別科目	單位	數量	單價	預算數	說 明
					備新購及汰換零星修繕工作 (漁港管理費收支併列)。

港務行政—港務行政及管理

港務行政—港務行政及管理

高雄市政府海洋局

歲出計畫說明提要與各項費用明細表

中華民國110年度

單位：新臺幣元

漁業行政 — 漁業行政及管理	業務計畫及工作計畫 名稱與編號	56212100501 漁業行政-漁業行政及管理	承辦 單位	漁業行政科	預算 金額	4,471千元	漁業行政 — 漁業行政及管理
歲出 計畫 說明	<p>一、計畫內容： 1.核換發漁業執照，辦理漁業登記。 2.核換發船員手冊及經歷證明等。 3.辦理漁業輔導。 4.外來船員管理。 5.輔導海洋漁業之發展。 6.輔導對外漁業合作，維持漁船作業秩序。 7.強化沿近海資源養護管理及教育宣導。</p> <p>二、預期成果： 1.確實掌握漁業資訊，增進漁船作業安全。 2.簡化漁政作業手續，便利漁民出港作業。 3.增加漁船作業漁場，減少漁船滯港。 4.調適漁獲努力量，健全海洋漁業發展。 5.執行漁業管理監控管制偵查，降低違規漁業行為。 6.強化沿近海漁業秩序之維護，達到保護合理利用漁業資源之目標。</p>						
用途別科目		單位	數量	單價	預算數	說 明	
合計					4,471,000	市款3,111,000元，收支併列 1,360,000元	
1000 人事費					4,000	市款4,000元	
1040 加班值班費		年	1	4,000	4,000	急辦業務加班費，詳人事費彙 計表。	
2000 業務費					2,395,000	市款1,035,000元，收支併列 1,360,000元	
2009 通訊費		年	1	8,000	8,000	核換發漁船及船員證照等之郵 資及國內外電話費。	
2054 一般事務費		年	1	3,110	3,110	各種辦公文具用品。	
		年	1	7,290	7,290	印製漁船、船員證照申請書及 相關漁業政令宣導等資料。	
		年	1	120,000	120,000	依據「高雄市愛河水域管理自 治條例」第3條、第12條第2 款，辦理愛河水域漁業管理所 需租船、雇工、購置之工具耗 品等及拆除漁網相關作業等所	

高雄市政府海洋局

歲出計畫說明提要與各項費用明細表

中華民國110年度

單位：新臺幣元

用途別科目	單位	數量	單價	預算數	說 明
	年	1	250,600	250,600	需費用。 辦理漁業發展、政令宣導、漁船船員動員及緊急醫療救助研習訓練等費用。
	年	1	10,000	10,000	分送出港作業之漁船急救器材等費用。
	年	1	2,000	2,000	印製漁船登記卡冊及宣導資料等。
	年	1	7,000	7,000	接待對外漁業合作國家、國際漁業組織等外賓參訪之交換禮品及餐費等。
	年	1	10,000	10,000	100噸以下沿近海漁業漁船輔導及管理相關費用。
	年	1	129,000	129,000	漁船筏檢查費用。
	年	1	140,000	140,000	執行依漁業法發布辦理宣導稽查等作業經費。
	年	1	1,700,000	1,700,000	109年高雄市休閒漁業資源調查及海洋觀光遊憩行銷推廣計畫，補助款：1,360,000元(補辦預算)，配合款：340,000元(補辦預算)。
2072 國內旅費				8,000	
	年	1	8,000	8,000	因公出差旅費。
4000 獎補助費				2,072,000	市款2,072,000元
4040 對國內團體之捐助				1,180,000	
	年	1	1,000,000	1,000,000	依漁業法第54條第3款規定，主管機關應設置漁業通訊電台捐助高雄區漁會電台營運經費，辦理海難通聯、靶訊報導、航安通報、遭劫被扣聯繫、氣象播報及政令宣導等業務。
	年	1	180,000	180,000	捐助本市漁會或相關漁業團體辦理外來船員境內安置及輔導管理等費用，及捐助市轄各區漁會發起港內漁船、救難人員出海協助救援發生海難之本市籍漁船上之船員。
4065 社會福利津貼及濟助				300,000	

漁業行政—漁業行政及管理

漁業行政—漁業行政及管理

高雄市政府海洋局

歲出計畫說明提要與各項費用明細表

中華民國110年度

單位：新臺幣元

用途別科目	單位	數量	單價	預算數	說 明
4090 其他補助及捐助	年	1	300,000	300,000	捐助本市籍漁船船員海上從事漁業期間因故死亡、失蹤慰問金(30,000元*10人=300,000元)。
	年	1	592,000	592,000	捐助未滿20噸漁船向交通部航港局南部航務中心辦理漁船檢查規費。

漁業行政—漁業行政及管理

漁業行政—漁業行政及管理

高雄市政府海洋局

歲出計畫說明提要與各項費用明細表

中華民國110年度

單位：新臺幣元

漁業行政 — 漁業輔導及推廣	業務計畫及工作計畫 名稱與編號	56212100502 漁業行政-漁業輔導及推廣	承辦 單位	漁業推廣科	預算 金額	28,970千元	漁業行政 — 漁業輔導及推廣
歲出 計畫 說明	<p>一、計畫內容： 1.輔導本市各區漁會加強組織系統，使會務、財務、人事制度健全。 2.配合中央辦理經典農(漁)民選拔活動。 3.輔導管理本市各魚市場健全營運，增進漁民福利。 4.輔導水產加工廠改進加工技術及設備，以提高水產品品質，促進外銷。 5.辦理漁業推廣及漁業技術，促進漁業多角經營，改善養殖水產加工技術。 6.輔導辦理養殖登記及技術改進。</p> <p>二、預期成果： 1.健全漁民組織，增進漁民福利。 2.表彰漁民在漁業上之成就並激勵後進。 3.健全魚市場營運及縮短產銷流程，增加產銷利益提昇漁民及消費者收益。 4.改進養殖水產品加工製造技術，提高生產，增加漁民收入。 5.教育漁民增進知識，改進觀念及發展技能，期增加生產，發展漁業改善漁民生活。</p>						
用途別科目		單位	數量	單價	預算數	說 明	
合計					28,970,000	市款16,841,696元，收支併列12,128,304元	
1000 人事費					56,000	市款56,000元	
1040 加班值班費		年	1	56,000	56,000	急辦業務加班費，詳人事費彙計表。	
2000 業務費					14,993,000	市款11,473,000元，收支併列3,520,000元	
2009 通訊費		年	1	66,500	66,500	郵寄資料費及電話費。	
2024 稅捐及規費		年	1	899,000	899,000	茄萣區崎漏段580號地號等4筆市有非公用土地地價稅、岡山區坵子段2110-8地號土地地價稅及房屋稅。	
2036 按日按件計資酬金		年	1	6,400	6,400	漁業技術輔導及推廣教育外聘專家、學者等人員鐘點費。	
2054 一般事務費					13,621,100		

高雄市政府海洋局

歲出計畫說明提要與各項費用明細表

中華民國110年度

單位：新臺幣元

用途別科目	單位	數量	單價	預算數	說 明
漁業行政—漁業輔導及推廣	年	1	8,500	8,500	辦公用品及文具紙張等費用。
	年	1	30,000	30,000	模範、傑出漁民獎框及獎狀等費用。
	年	1	17,500	17,500	購置漁業及水產等相關圖書及參考雜誌。
	年	1	150,000	150,000	辦理水產加工、漁撈、養殖技術之相關研習、說明、座談會等有關推廣宣導教育費用。
	年	1	1,044,100	1,044,100	辦理水產品及水產飼料抽(檢)驗、養殖漁業放養量調查及維護水產品安全衛生、養殖魚塭圖資建置作業等相關費用。
	年	1	7,250,583	7,250,583	辦理高雄海洋季、行銷本市鮪魚、魷魚、秋刀魚、虱目魚、石斑魚等大宗魚貨加工品行銷推廣及參展之場地佈置、租金、展覽品、推廣品購置等費用。
	年	1	1,600,000	1,600,000	持續建立水產品產地標章品牌、產銷履歷、推動QR code溯源制度、協助水產產業提升衛生安全管理制度及競爭力等費用。
	年	1	240,000	240,000	行政院農業委員會漁業署核定補助「109年水產飼料管理計畫」(補辦預算)。
	年	1	2,200,000	2,200,000	行政院農業委員會漁業署核定補助「109年養殖漁業放養量調查計畫」(補辦預算)。
	年	1	880,000	880,000	衛生福利部核定補助108年獎勵地方政府落實推動食安五環改革政策計畫獎勵金(補辦預算)。
	年	1	200,000	200,000	行政院農業委員會漁業署核定補助「109年強化溯源水產品安全管理與宣導推廣計畫」(補辦預算)。
	2072 國內旅費	年	1	417	417
	年	1	120,000	120,000	
	年	1	120,000	120,000	因公出差旅費。

高雄市政府海洋局

歲出計畫說明提要與各項費用明細表

中華民國110年度

單位：新臺幣元

用途別科目	單位	數量	單價	預算數	說 明
2075 大陸地區旅費	年	1	120,000	120,000	參加「2021上海國際食品展覽會」或「2021青島國際漁業展」或「2021中國國際進口博覽會」或大陸其他地區、香港特區與澳門特區所辦理之食品展或漁業展或相關水產品等推廣行銷活動。附帶決議：應依所編列預算用途說明執行，不得勻支。
				120,000	
2078 國外旅費	年	1	160,000	160,000	參加「2021全球海產品展覽會」、「2021年北美海產品展覽會」、「2021年中東與非洲海鮮展覽會」、東協各國辦理國際食品展或相關水產品推介行銷活動。附帶決議：應依所編列預算用途說明執行，不得勻支。
				160,000	
4000 獎補助費				13,921,000	市款5,312,696元，收支併列8,608,304元
4040 對國內團體之捐助	年	1	280,000	3,152,000	捐助本市漁會及經高雄市政府立案之漁業、漁民相關人民團體辦理漁民節等慶祝活動費用。
				280,000	
				350,000	
4090 其他補助及捐助	年	1	2,522,000	350,000	捐助本市各區漁會(永安、彌陀、梓官等)辦理相關海洋文化節慶活動費用。
				2,522,000	
				2,171,662	
4090 其他補助及捐助	年	1	2,171,662	10,769,000	行政院農業委員會漁業署核定補助漁民109年溫度參數養殖水產保險計畫(高雄市)第一批(補辦預算)。
				2,171,662	
				280,200	
4090 其他補助及捐助	年	1	280,200	280,200	行政院農業委員會漁業署核定補助漁民109年降水量參數養殖水產保險計畫(高雄市)(補辦預算)。
				280,200	
4090 其他補助及捐助	年	1	2,160,000	2,160,000	辦理補助漁民養殖漁業天然災害保險。
				2,160,000	

漁業行政—漁業輔導及推廣

漁業行政—漁業輔導及推廣

高雄市政府海洋局

歲出計畫說明提要與各項費用明細表

中華民國110年度

單位：新臺幣元

用途別科目	單位	數量	單價	預算數	說 明
漁業行政—漁業輔導及推廣	年	1	6,156,442	6,156,442	行政院農業委員會漁業署核定補助108年金目鱸調節獎勵去化(高雄市)(補辦預算)。
	年	1	696	696	配合預算編列至千元。

漁業行政—漁業輔導及推廣

高雄市政府海洋局

歲出計畫說明提要與各項費用明細表

中華民國110年度

單位：新臺幣元

漁業設施—漁業工程規劃及修建

漁業設施—漁業工程規劃及修建

業務計畫及工作計畫名稱與編號	56212100601 漁業設施-漁業工程規劃及修建	承辦單位	漁業工程科	預算金額	331,575千元
----------------	-------------------------------	------	-------	------	-----------

歲出計畫說明	<p>一、計畫內容：</p> <p>1.新建及整建並維護本市各漁港碼頭與各項漁業設施。 2.行政院農業委員會漁業署補助辦理林園中芸漁港觀景平台改善工程(第二年)、108年度高雄市養殖漁業生產區排水路清淤工作、中芸漁港漁筏泊區興建工程、108年岡山魚市場冷凍設施改善計畫、109年旗津漁港(大汕頭泊區)與旗后漁港疏濬工程、109年興達漁港大發路南段安檢碼頭改善工程規劃設計工作、109年高雄市永安、彌陀養殖漁業生產區排水路清淤工程設計工作計畫、永安養殖生產區烏樹林段601-2排水箱涵改善工程規劃設計工作計畫。 3.經濟部補助辦理 108年前鎮暨周遭漁港水環境改善計畫-前鎮暨周遭漁港水域環境改善景觀改造計畫。 4.台灣電力股份有限公司大林發電廠及興達發電廠補助辦理鳳鼻頭漁港天車重建工程、興達港情人碼頭園區戲砂區設備改善工程。</p> <p>二、預期成果：</p> <p>1.規劃、興建各漁港碼頭工程，充裕開發港灣資源以解決碼頭泊地不足困境。 2.加強維護及整建漁港項設施，充份發揮漁港功能，確保漁船泊靠安全。 3.重整漁業整體環境，重新進行港區及養殖區之規劃，促進漁業生產，增加漁民收入。 4.提供漁民及遊客舒適的採購空間，綠美化週邊環境及造型路燈之設置，打造各漁港成為民眾親水進水的優質去處。</p>
--------	--

用途別科目	單位	數量	單價	預算數	說 明
合計				331,575,000	市款142,648,304元，收支併列188,926,696元
1000 人事費				26,000	市款26,000元
1040 加班值班費				26,000	
	年	1	26,000	26,000	急辦業務加班費，詳人事費彙計表。
2000 業務費				350,000	市款350,000元
2009 通訊費				50,000	
	年	1	50,000	50,000	郵寄各單位郵資及電話費。
2021 其他業務租金				50,000	
	年	1	50,000	50,000	影印機租金。
2036 按日按件計資酬金				100,000	
	人/次	40	2,500	100,000	召開工程先期規劃設計評選及審查會議評選委員出席費。
2054 一般事務費				20,000	
	年	1	20,000	20,000	各種辦公用品。
2066 車輛及辦公器具養護費				30,000	

高雄市政府海洋局

歲出計畫說明提要與各項費用明細表

中華民國110年度

單位：新臺幣元

用途別科目	單位	數量	單價	預算數	說 明
漁業設施 — 漁業工程 規劃及 修建	年	1	30,000	30,000	傳真機、印表機等辦公器具維護。
	2072 國內旅費			100,000	
	年	1	100,000	100,000	因公出差旅費。
	3000 設備及投資			331,199,000	市款142,272,304元，收支併列188,926,696元
	3005 土地			3,597,000	
	年	1	3,597,000	3,597,000	蚵子寮魚貨直銷中心國有土地有償撥用價金，分8年(106-113)每年3,597,000元
	3015 公共建設及設施費			327,602,000	
年	1	33,501,000	33,501,000	"本市各漁港疏浚及漁業設施興(修)建維護工程： 1.漁業設施維護增設改建所需費用。 2.支應本年度及以前年度工程不足等(含外線補助、委託測量、設計及監造費、工程管理費等)。 3.工程款30,240,000元，設計監造費2,255,000元，空污費90,000元，工程管理費916,000元。	
年	1	2,060,917	2,060,917	1.行政院農業委員會漁業署核定補助108年度高雄市養殖漁業生產區排水路清淤工作，補助款：1,606,696元(補辦預算)，配合款：454,221元(補辦預算)。 2.工程費：1,903,028元，空污費：5,706元，工程管理費：54,183元，設計監造費：98,000元	
年	1	8,000,000	8,000,000	行政院農業委員會漁業署核定補助108年-109年中芸漁港漁筏泊區興建工程規劃設計工作，補助款4,000,000元(補辦預算)，配合款：4,000,000元(補辦預算)。	
年	1	5,936,000	5,936,000	行政院農業委員會漁業署核定補助109年興達漁港大發路南段安檢碼頭改善工程規劃設計工作，補助款：2,968,000元(補辦預算)，配合款：2,968,000元(補辦預算)。	

高雄市政府海洋局

歲出計畫說明提要與各項費用明細表

中華民國110年度

單位：新臺幣元

用途別科目	單位	數量	單價	預算數	說 明
漁業設施 — 漁業工程規劃及修建	年	1	78,000,000	78,000,000	1.經濟部核定補助108年前鎮暨周遭漁港水環境改善計畫-前鎮暨周遭漁港水域環境改善景觀改造計畫，補助款：78,000,000元(補辦預算)。2.工程款73,000,000元，監造費5,000,000元。
	年	1	12,564,000	12,564,000	行政院農業委員會漁業署核定補助108年岡山魚市場冷凍設施改善計畫(不含規劃設計)，補助款：6,282,000元(補辦預算)，配合款：6,282,000元(補辦預算)。
	年	1	20,000,000	20,000,000	1.行政院農業委員會漁業署核定補助109年旗津漁港(大汕頭泊區)與旗后漁港疏濬工程(含設計監造)，補助款：10,000,000元(補辦預算)，配合款：10,000,000元(補辦預算)。2.工程款18,033,855元，工程管理費345,508元，設計監造服務費1,567,321元，空氣污染防治費53,316元。
	年	1	3,100,000	3,100,000	台灣電力股份有限公司大林發電廠核定補助辦理鳳鼻頭漁港天車重建工程(補辦預算)。
	年	1	2,488,000	2,488,000	1.行政院農業委員會漁業署核定補助108年林園中芸漁港觀景平台改善工程(不含設計監造)(第二年)，補助款：1,244,000元(補辦預算)，配合款：1,244,000元(補辦預算)。2.工程費：2,470,131元，工程管理費：17,869元。
	年	1	160,000,000	160,000,000	1.行政院農業委員會漁業署核定補助中芸漁港漁筏泊區興建工程(不含設計)，補助款：80,000,000元(500,000元補辦預算,79,500,000元110年度預算)，配合款：80,000,000元(500,000元補辦預算,79,500,000元110年度預算)。2.工程款149,500,000元監造費4,775,000元空污費940,000元公共藝術費2,660,000元

高雄市政府海洋局

歲出計畫說明提要與各項費用明細表

中華民國110年度

單位：新臺幣元

用途別科目	單位	數量	單價	預算數	說 明
漁業設施—漁業工程規劃及修建	年	1	1,500,000	1,500,000	工程管理費2,125,000元
	年	1	206,000	206,000	台灣電力股份有限公司興達發電廠核定補助興達港情人碼頭園區戲砂區設備改善工程(補辦預算)。
	年	1	246,000	246,000	行政院農業委員會核定補助109年高雄市永安、彌陀養殖漁業生產區排水路清淤工程設計工作」計畫103,000元(補辦預算)，配合款103,000元(補辦預算)。
	年	1	83	83	行政院農業委員會核定補助永安養殖生產區烏樹林段601-2排水箱涵改善工程規劃設計工作計畫123,000元(補辦預算)，配合款123,000元(補辦預算)。 配合預算編至千元。

高雄市政府海洋局

歲出計畫說明提要與各項費用明細表

中華民國110年度

單位：新臺幣元

第一預備金—第一預備金	業務計畫及工作計畫 名稱與編號		56212109801 第一預備金-第一預備金	承辦 單位	各科室	預算 金額	200千元	第一預備金—第一預備金
	<p>歲出計畫說明</p> <p>一、計畫內容： 依實際業務需要，覈實動支。</p> <p>二、預期成果： 依實際業務需要，覈實動支。</p>							
用途別科目		單位	數量	單價	預算數	說 明		
合計					200,000	市款200,000元		
6000 預備金					200,000	市款200,000元		
6005 第一預備金		年	1	200,000	200,000	依預算法第22條規定編列，並依同法第64條規定動支。		

高雄市政府海洋局

歲出計畫說明提要與各項費用明細表

中華民國110年度

單位：新臺幣元

海洋行政—海洋行政管理	業務計畫及工作計畫名稱與編號	59212100601 海洋行政-海洋行政及管理	承辦單位	海洋事務科	預算金額	13,828千元	海洋行政—海洋行政管理
歲出計畫說明	<p>一、計畫內容： 1.海洋事務之企劃、協調及處理等。 2.海洋文化教育推廣。 3.海洋資源保育及養護管理。 4.海洋環境之監測及保護。 5.積極參與海洋環境資源保護組織，推動海洋環境及資源養護之工作。 6.海洋污染防治及災害緊急應變計畫策定執行。 7.重大海洋污染應變演練。</p> <p>二、預期成果： 1.促進海洋事務之發展，提升市民海洋首都全球化之視野。 2.增進海洋資源保育及養護並有效保護海洋環境，提升市民生活品質。 3.有效應變海洋污染事件，提升海洋污染防治成效，確保本市海域環境清潔。</p>						
用途別科目		單位	數量	單價	預算數	說 明	
合計					13,828,000	市款4,377,000元，收支併列9,451,000元	
1000 人事費					76,000	市款76,000元	
1040 加班值班費		年	1	76,000	76,000	急辦業務加班費，詳人事費彙計表。	
2000 業務費					13,697,000	市款4,246,000元，收支併列9,451,000元	
2006 水電費		年	1	560,000	560,000	漁業文化館水電費。	
2009 通訊費		年	1	30,000	30,000	郵資及電話費。	
2036 按日按件計資酬金		人/次	20	2,500	50,000	辦理海洋事務研究、評估或辦理海洋相關期刊及書籍等之審查（編審）委員出席費用。	
2039 委辦費		年	1	2,200,000	2,200,000	依據海洋污染防治法辦理市轄海域環境監測業務委外執行環	

高雄市政府海洋局

歲出計畫說明提要與各項費用明細表

中華民國110年度

單位：新臺幣元

用途別科目	單位	數量	單價	預算數	說 明
2045 國內組織會費	年	1	30,000	30,000	境監測及資料庫數據建置登錄、維護等費用。
				30,000	參加國內相關海洋組織會費。
2054 一般事務費	年	1	100,000	10,560,000	採樣、通訊、監測器具、防護用具所需耗材等費用。
				100,000	辦理海洋環境教育及資源保育、海洋野生動物保育、海岸管理法及海洋高雄期刊編製等相關費用。
				973,000	漁業文化館清潔維護費。
				36,000	海洋委員會海洋保育署函核定補助高雄市109年海洋污染監測與應處計畫(補辦預算)。
				3,300,000	海洋委員會海洋保育署核定補助高雄市108年度海洋污染防治考核獎勵補助計畫(補辦預算)。
				500,000	台電公司興達發電廠核定補助109年度高雄市海洋環境教育推展計畫(補辦預算)。
				200,000	海洋委員會海洋保育署估列補助海洋環境保育教育計畫,補助款:480,000元,配合款:120,000元。。
				600,000	海洋委員會海洋保育署估列補助海洋野生動物及生態保育計畫,補助款:360,000元,配合款:120,000元。
				480,000	海洋委員會核定補助109年高雄市漁業文化館營運維護補助計畫(補辦預算)。
				150,000	海洋委員會海洋保育署估列補助海洋廢棄物治理計畫,補助款:1,894,000元,配合款:632,000元。
2,526,000	海洋委員會海洋保育署109年8月5日海保環字第10900063355號函估列補助海洋污染監測計畫,補助款:1,028,000元。				
1,028,000					

海洋行政—海洋行政管理

海洋行政—海洋行政管理

高雄市政府海洋局

歲出計畫說明提要與各項費用明細表

中華民國110年度

單位：新臺幣元

用途別科目	單位	數量	單價	預算數	說 明	
海洋行政—海洋行政管理 2069 設施及機械設備養護費 2072 國內旅費 3000 設備及投資 3035 雜項設備費	年	1	667,000	667,000	海洋委員會海洋保育署估列補助海洋污染防治與應處計畫，補助款:500,000元，配合款：167,000元。	
	年	1	97,000	97,000	漁業文化館設施養護費。	
	年	1	170,000	170,000	因公出差旅費。	
					55,000	市款55,000元
	組	1	55,000	55,000	增購海洋污染防治及海洋環境教育器材等。	

高雄市政府海洋局

歲出計畫說明提要與各項費用明細表

中華民國110年度

單位：新臺幣元

海洋行政—海洋產業輔導及管理

海洋行政—海洋產業輔導及管理

業務計畫及工作計畫名稱與編號	59212100602 海洋行政-海洋產業輔導及管理	承辦單位	海洋產業科	預算金額	13,661千元
----------------	-------------------------------	------	-------	------	----------

歲出計畫說明	<p>一、計畫內容： 1.海洋產業之輔導管理。 2.海洋產業團體之輔導。 3.海洋休閒與遊憩之推廣行銷。</p> <p>二、預期成果： 1.提昇本市海洋產業競爭力。 2.吸引市民參加海洋相關活動。 3.有效利用海港資源，提供民眾親水空間及正當休閒活動。 4.行銷高雄市成為海洋首都，健康城市。</p>
--------	--

用途別科目	單位	數量	單價	預算數	說 明
合計				13,661,000	市款8,841,000元，收支併列4,820,000元
1000 人事費				70,000	市款70,000元
1040 加班值班費	年	1	70,000	70,000	急辦業務加班費，詳人事費彙計表。
2000 業務費				13,591,000	市款8,771,000元，收支併列4,820,000元
2009 通訊費	年	1	50,400	50,400	郵資及電話費。
2021 其他業務租金	年	1	8,000	8,000	租借船艇接待中外來賓之租金費用。
2036 按日按件計資酬金	人/次	8	2,500	20,000	海洋產業輔導及推廣行銷外聘專家、學者等出席費。
	年	1	8,000	8,000	海洋產業輔導及推廣行銷外聘專家、學者等人員鐘點費。

高雄市政府海洋局

歲出計畫說明提要與各項費用明細表

中華民國110年度

單位：新臺幣元

用途別科目	單位	數量	單價	預算數	說 明
2054 一般事務費				13,254,600	
	年	1	58,000	58,000	配合造船、遊艇、海洋休閒與水域運動等海洋產業團體辦理海洋產業有關訓練、研習、觀摩及座談會等費用。
	年	1	30,000	30,000	印製海洋休閒與遊憩活動企劃案文件及宣導資料等。
	年	1	21,000	21,000	辦公文具用品。
	年	1	67,000	67,000	為行銷本市海洋產業、接待中外來賓及相關單位視察或觀摩等所需餐費、交換禮品等費用。
	年	1	1,756,600	1,756,600	西子灣南北岬頭、南星計畫區保全管理費及養灘工程範圍內設施維護等費用。
	年	1	1,791,500	1,791,500	1.參加國際郵輪論壇、郵輪展、研討會、旅遊展等郵輪產業相關推展活動。 2.規劃推廣行銷郵輪岸上遊程及水上遊憩活動推廣等。 3.辦理論壇、研討會等郵輪相關活動。
	年	1	4,500,000	4,500,000	辦理台灣國際遊艇展之展務作業及遊艇等海洋產業之推廣行銷費用(宣傳行銷、製作文宣品、辦理說明會、推廣遊艇產業事務及邀集國內外遊艇與周邊產業廠商進行徵展等相關費用)。
	年	1	1,980,000	1,980,000	海洋委員會核定補助109年遊艇產業發展及休憩環境推廣計畫(補辦預算)。
	年	1	1,050,000	1,050,000	海洋委員會核定補助109年提升高雄市所屬漁港及近海沿岸救生救難量能工作,補助款:840,000元(補辦預算),配合款:210,000元(補辦預算)。
	年	1	2,000,000	2,000,000	海洋委員會核定補助高雄市遊艇碼頭整體規劃案(補辦預算)。
	年	1	500	500	配合預算編至千元。
2072 國內旅費				50,000	

海洋行政—海洋產業輔導及管理

海洋行政—海洋產業輔導及管理

高雄市政府海洋局

歲出計畫說明提要與各項費用明細表

中華民國110年度

單位：新臺幣元

用途別科目	單位	數量	單價	預算數	說 明
2078 國外旅費	年	1	50,000	50,000	因公出差旅費。
	年	1	200,000	200,000	考察全球國際船舶遊艇設備展與海洋產業及港灣建設。

海洋行政—海洋產業輔導及管理

海洋行政—海洋產業輔導及管理

高雄市政府海洋局

歲出計畫說明提要與各項費用明細表

中華民國110年度

單位：新臺幣元

漁業救助—漁業災害救助	業務計畫及工作計畫 名稱與編號	62212100301 漁業救助-漁業災害救助	承辦 單位	漁業行政科	預算 金額	7,984千元	漁業救助—漁業災害救助
	歲出計畫說明	<p>一、計畫內容： 1.辦理遭受漁業災害傷亡漁民救助金之核發。 2.辦理遭受漁業災害沉沒漁船救助金之核發。 3.辦理被扣漁船船員家屬救助金之核發。</p> <p>二、預期成果： 救助受漁業災害之漁民及其家屬，使其生活安定，漁業永續經營。</p>					
用途別科目		單位	數量	單價	預算數	說 明	
合計					7,984,000	市款7,984,000元	
4000 獎補助費					7,984,000	市款7,984,000元	
4065 社會福利津貼及濟助					7,984,000		
		年	1	7,600,000	7,600,000	依據「高雄市漁業災害救助自治條例」、「水災公用氣體與油料管線輸電線路災害救助種類及標準」規定辦理： 1.死亡、失蹤者500,000元×8人= 4,000,000元。 2.傷殘一等者150,000元×3人= 450,000元。 3.傷殘二等者100,000元×2人= 200,000元。 4.傷殘三等者50,000元×2人=100,000元。 5.漁船因災害致沉沒、全毀或失蹤者，依下列標準發給救助金。 (1)未滿五噸者，每艘30,000元x6艘=180,000元 (2)五噸以上未滿十噸者，每艘60,000元x2艘=120,000元 (3)十噸以上未滿二十噸者，每艘150,000元x2艘= 300,000元 (4)二十噸以上未滿五十噸者，每艘新臺幣300,000元x3艘=900,000元	

高雄市政府海洋局

歲出計畫說明提要與各項費用明細表

中華民國110年度

單位：新臺幣元

用途別科目	單位	數量	單價	預算數	說明
漁業救助—漁業災害救助	年	1	384,000	384,000	(5)五十噸以上者，每艘新臺幣450,000元×3艘=1,350,000元 依據「高雄市被扣漁船船員家屬救助辦法」辦理被扣漁船船員家屬救助金核發4,000元×16人×6個月=384,000元。

高雄市政府海洋局

歲出計畫說明提要與各項費用明細表

中華民國110年度

單位：新臺幣元

漁業福利 — 漁業福利	業務計畫及工作計畫 名稱與編號	63212100701 漁業福利-漁業福利	承辦 單位	海洋局	預算 金額	263,531千元	漁業福利 — 漁業福利
歲出計畫 說明	<p>一、計畫內容： 1.老年漁民福利津貼：老年農民福利津貼補助。 2.漁民福利補助:漁民福利補助。 3.漁船保險：捐助高雄市籍100噸以下漁船投保保險之部分保險費。</p> <p>二、預期成果： 1.增進漁民生活福祉。 2.穩固高雄市籍100噸以下漁船之風險承擔，以利漁業之永續經營。</p>						
分支計畫及用途別科目		單位	數量	單價	預算數	說 明	
合計					263,531,000	市款263,531,000元	
01老年漁民福利津貼					259,176,000	市款259,176,000元	
4000 獎補助費					259,176,000	市款259,176,000元	
4065 社會福利津貼及濟助		人x月x次	129,588	2,000	259,176,000	依據「老年農民福利津貼暫行條例」第4條、第6條規定，凡年滿65歲並符合資格之老年漁民，得按月申領7,000元福利津貼，本府負擔2,000元，本年度老年漁民人數以10,799人。 計算：2,000元×10,799人×12個月= 259,176,000元。	
02漁民福利補助					80,000	市款80,000元	
4000 獎補助費					80,000	市款80,000元	
4040 對國內團體之捐助		年	1	80,000	80,000	1.補助東、南沙漁民服務站管理人員津貼、房舍維修費用及必要用具購置費。 2.依據行政院76年6月25日台76防字第13819號函及國防部76年7月17日(76)法浩12308號	

高雄市政府海洋局

歲出計畫說明提要與各項費用明細表

中華民國110年度

單位：新臺幣元

分支計畫及用途別科目	單位	數量	單價	預算數	說 明
漁業福利—漁業福利 03漁船保險 4000 獎補助費 4090 其他補助及捐助	年	1	4,275,000	4,275,000 4,275,000 4,275,000 4,275,000	辦理。 市款4,275,000元 市款4,275,000元 依據「高雄市動力漁船保險補助自治條例」，辦理捐助投保漁船保費，預計捐助漁船： 1.未滿20噸者捐助全年保險費70%。20,000元×14艘=280,000元。 2.20噸至未滿50噸者捐助全年保險費50%。40,000元×40艘=1,600,000元。 3.50噸至未滿100噸者捐助全年保險費40%。80,000元×35艘=2,800,000元。

高雄市政府海洋局

各項費用彙計表

中華民國110年度

單位：新臺幣千元

工作計畫名稱及編號	56212100101 行政管理	56212100401 港務行政及管理	56212100501 漁業行政及管理	56212100502 漁業輔導及推廣	56212100601 漁業工程規劃及修建	56212109801 第一預備金
第一、二級用途別 科目名稱及編號						
合 計	99,859	36,051	4,471	28,970	331,575	200
100000人事費	94,866	616	4	56	26	
101000政務人員待遇	1,554					
101500法定編制人員待遇	62,830					
102000約聘僱人員待遇	935	419				
102500技工及工友待遇	2,636					
103000獎金	15,450	52				
103500其他給與	1,421	16				
104000加班值班費	2,807	50	4	56	26	
105000退休離職儲金	55	25				
105500保險	7,178	53				
200000業務費	3,925	29,625	2,395	14,993	350	
200300教育訓練費	38					
200600水電費	360	5,019				
200900通訊費	974	77	8	67	50	
201800資訊服務費	50	40				
202100其他業務租金		126			50	
202400稅捐及規費	266	2,681		899		
202700保險費	47	214				
203600按日按件計資酬金				6	100	
203900委辦費						
204500國內組織會費						
205100物品	209	60				
205400一般事務費	901	19,198	2,379	13,621	20	
206600車輛及辦公器具養護費	273				30	
206900設施及機械設備養護費	103	1,939				
207200國內旅費	41	272	8	120	100	
207500大陸地區旅費				120		
207800國外旅費				160		
209300特別費	664					
300000設備及投資	1,062	5,810			331,199	

高雄市政府海洋局 各項費用彙計表

中華民國110年度

單位：新臺幣千元

工作計畫名稱及編號 第一、二級用途別 科目名稱及編號	56212100101 行政管理	56212100401 港務行政及管理	56212100501 漁業行政及管理	56212100502 漁業輔導及推廣	56212100601 漁業工程規劃及修建	56212109801 第一預備金
300500土地					3,597	
301000房屋建築及設備費	168					
301500公共建設及設施費		5,810			327,602	
302500運輸設備費	635					
303000資訊軟硬體設備費	91					
303500雜項設備費	168					
400000獎補助費	6		2,072	13,921		
404000對國內團體之捐助			1,180	3,152		
406500社會福利津貼及濟助			300			
408500獎勵及慰問	6					
409000其他補助及捐助			592	10,769		
600000預備金						200
600500第一預備金						200

高雄市政府海洋局
各項費用彙計表(續)

中華民國110年度

單位：新臺幣千元

工作計畫名稱及編號	59212100601 海洋行政及管理	59212100602 海洋產業輔導及管理	62212100301 漁業災害救助	63212100701 漁業福利	合 計	
第一、二級用途別 科目名稱及編號						
合 計	13,828	13,661	7,984	263,531	800,130	
100000人事費	76	70			95,714	
101000政務人員待遇					1,554	
101500法定編制人員待遇					62,830	
102000約聘僱人員待遇					1,354	
102500技工及工友待遇					2,636	
103000獎金					15,502	
103500其他給與					1,437	
104000加班值班費	76	70			3,089	
105000退休離職儲金					80	
105500保險					7,232	
200000業務費	13,697	13,591			78,576	
200300教育訓練費					38	
200600水電費	560				5,939	
200900通訊費	30	50			1,256	
201800資訊服務費					90	
202100其他業務租金			8		184	
202400稅捐及規費					3,845	
202700保險費					261	
203600按日按件計資酬金	50	28			184	
203900委辦費	2,200				2,200	
204500國內組織會費	30				30	
205100物品					269	
205400一般事務費	10,560	13,255			59,934	
206600車輛及辦公器具養護費					303	
206900設施及機械設備養護費	97				2,139	
207200國內旅費	170	50			760	
207500大陸地區旅費					120	
207800國外旅費		200			360	
209300特別費					664	
300000設備及投資	55				338,126	

高雄市政府海洋局
各項費用彙計表(續)

中華民國110年度

單位：新臺幣千元

工作計畫名稱及編號	59212100601 海洋行政及管理	59212100602 海洋產業輔導 及管理	62212100301 漁業災害救助	63212100701 漁業福利	合 計	
第一、二級用途別 科目名稱及編號						
300500土地					3,597	
301000房屋建築及設備費					168	
301500公共建設及設施費					333,412	
302500運輸設備費					635	
303000資訊軟硬體設備費					91	
303500雜項設備費	55				223	
400000獎補助費			7,984	263,531	287,514	
404000對國內團體之捐助				80	4,412	
406500社會福利津貼及濟助			7,984	259,176	267,460	
408500獎勵及慰問					6	
409000其他補助及捐助				4,275	15,636	
600000預備金					200	
600500第一預備金					200	

高雄市政府海洋局

歲出一級用途別科目分析表

中華民國110年度

單位：新臺幣千元

名稱及編號	合計	經常支出						資本支出					
		人事費	業務費	獎補助費	債務費	預備金	小計	人事費	業務費	設備及投資	獎補助費	預備金	小計
合計	800,130	95,714	78,576	287,514		200	462,004			338,126			338,126
56212100000 農業支出	501,126	95,568	51,288	15,999		200	163,055			338,071			338,071
56212100100 一般行政	99,859	94,866	3,925	6			98,797			1,062			1,062
56212100101 行政管理	99,859	94,866	3,925	6			98,797			1,062			1,062
56212100400 港務行政	36,051	616	29,625				30,241			5,810			5,810
56212100401 港務行政及管理	36,051	616	29,625				30,241			5,810			5,810
56212100500 漁業行政	33,441	60	17,388	15,993			33,441						
56212100501 漁業行政及管理	4,471	4	2,395	2,072			4,471						
56212100502 漁業輔導及推廣	28,970	56	14,993	13,921			28,970						
56212100600 漁業設施	331,575	26	350				376			331,199			331,199
56212100601 漁業工程規劃及 修建	331,575	26	350				376			331,199			331,199
56212109800 第一預備金	200					200	200						
56212109801 第一預備金	200					200	200						
59212100000 其他經濟服務支出	27,489	146	27,288				27,434			55			55
59212100600 海洋行政	27,489	146	27,288				27,434			55			55
59212100601 海洋行政及管理	13,828	76	13,697				13,773			55			55
59212100602 海洋產業輔導及 管理	13,661	70	13,591				13,661						
62212100000 社會救助支出	7,984			7,984			7,984						

高雄市政府海洋局

歲出一級用途別科目分析表

中華民國110年度

單位：新臺幣千元

名稱及編號	合計	經常支出						資本支出					
		人事費	業務費	獎補助費	債務費	預備金	小計	人事費	業務費	設備及投資	獎補助費	預備金	小計
62212100300 漁業救助	7,984			7,984			7,984						
62212100301 漁業災害救助	7,984			7,984			7,984						
63212100000 福利服務支出	263,531			263,531			263,531						
63212100700 漁業福利	263,531			263,531			263,531						
63212100701 漁業福利	263,531			263,531			263,531						

高雄市政府海洋局

資本支出分析表

中華民國110年度

單位：新臺幣千元

名稱及編號	合計	設備及投資								其他資本支出	
		土地	房屋建築及設備	公共建設及設施	機械設備	運輸設備	資訊軟體設備	雜項設備	權利		投資
合計	338,126	3,597	168	333,412		635	91	223			
56212100100 一般行政	1,062		168			635	91	168			
56212100101 行政管理	1,062		168			635	91	168			
56212100400 港務行政	5,810			5,810							
56212100401 港務行政及管理	5,810			5,810							
56212100600 漁業設施	331,199	3,597		327,602							
56212100601 漁業工程規劃及 修建	331,199	3,597		327,602							
59212100600 海洋行政	55							55			
59212100601 海洋行政及管理	55							55			

高雄市政府海洋局

人事費彙計表

中華民國110年度

單位：新臺幣元

類別	預算員額	全年度人事費											備註	
		民意代表待遇	政務人員待遇	法定編制人員待遇	約聘僱人員待遇	技工及工友待遇	獎金	其他給與	加班值班費	退休退職給付	退休離職儲金	保險		合計
合計	105		1,554,252	62,830,304	1,353,784	2,636,280	15,502,460	1,436,667	3,088,944		79,644	7,231,665	95,714,000	加班費 563,000元
正式員額	95		1,554,252	62,830,304			14,567,974	1,379,667	2,312,775			6,697,224	89,342,196	
職員	95		1,554,252	62,830,304			14,567,974	1,379,667	2,312,775			6,697,224	89,342,196	
約聘僱人員	3				1,353,784		165,539	57,000			79,644	180,033	1,836,000	
技工	2					777,240	226,696		66,544			120,936	1,191,416	
駕駛	2					777,240	226,696		66,544			120,936	1,191,416	
工友	3					1,081,800	315,555		80,081			112,536	1,589,972	
其他人事費									563,000				563,000	

高雄市政府海洋局

約聘僱人員費用分析表

中華民國110年度

單位：新臺幣元

科 目				約聘人員 (人*月)	約僱人員 (人*月)	全年度預算數	說 明
款	項	目	節				
				合計		1,836,000	包括約聘僱人員待遇1,353,784元、年終工作獎金165,539元、不休假加班費0元、保險費180,033元、離職儲金79,644元及休假補助57,000元。
20				0021000000 高雄市政府海洋局主管		1,836,000	
	001			0021210000 高雄市政府海洋局		1,836,000	
		01		56212100100 一般行政		1,270,000	
			01	56212100101 行政管理		1,270,000	
					2x12	1,270,000	109年7月29日高市府人力字第10930677300號函核定約聘人員2人
		02		56212100400 港務行政		566,000	
			01	56212100401 港務行政及管理		566,000	
					1x12	566,000	109年7月29日高市府人力字第10930677300號函核定約僱人員1人

高雄市政府海洋局

派員出國計畫預算總表

中華民國110年度

單位：新臺幣千元

類別	本年度計畫項數	本年度預計人天	本年度預算數	上年度計畫項數	上年度核定人天	上年度預算數
考察	2	4人x18天	360	3	6人x23天	480
訪問						
開會						
進修						
研究						
實習						
合計	2	4人x18天	360	3	6人x23天	480

高雄市政府海洋局

派員出國計畫預算類別表 - 考察、訪問

中華民國110年度

單位：新臺幣千元

計畫名稱	擬前往國家	擬拜會機構	計畫內容	預計前往期間	預計天數	擬派人數	旅費預算				歸屬預算科目	前3年內有無赴同一機構拜會	
							交通費	生活費	辦公費	合計		有/無	如有,說明其內容
一、考察													
2021全球海產品展	歐洲 西班牙	巴塞隆納展覽中心	擴展高雄海味品牌之國際市場能見度及型塑高雄水產品優質形象。	11004 2 4 - 11005 01	8	2	50	97	13	160	漁業行政-漁業輔導及推廣	無	
考察歐美國際船舶遊艇設備展及海洋產業、港灣建設	歐洲 摩納哥	遊艇展及相關據點	行銷我國遊艇及其零配件。	11009 1 9 - 11009 28	10	2	112	85	3	200	海洋行政-海洋產業輔導及管理	無	

高雄市政府海洋局

派員赴大陸計畫預算類別表

中華民國110年度

單位：新臺幣千元

計畫名稱	擬前往地區	擬拜會單位	工作內容	預計前往期間	預計天數	擬派人數	旅費預算				歸屬預算科目	前3年度內有無赴同一單位拜會	
							交通費	生活費	辦公費	合計		有/無	如有，說明其拜會內容
一、考察 2021中國國際漁業博覽會	中國大陸青島	青島國際會展中心	擴展高雄海味品牌之國際市場能見度及型塑高雄水產品優質形象。	11010 26- 11010 30	5	3	57	53	10	120	漁業行政-漁業輔導及推廣	無	

高雄市政府海洋局
公務車輛明細表

中華民國110年度

單位：新臺幣元

業務計畫 及工作計 畫名稱	車輛 數	車輛 種類	乘客 人數 (不含 司機)	購置 年月	汽缸總 排氣量 (立方 公分)	牌照稅 (全年)	燃料使 用費 (全年)	油料費(全年)			養 護 費	車輛 保 險 費	車輛 檢 驗 費	備註
								數量 (公升)	單價 (元)	金額				
一般行政 行政管理		現有車輛				14,240	9,600			80,064	48,000	4,966		
	1	小客車	4	10604	1798	7,120	4,800	1,668	24.0	40,032	24,000	2,483	ATT-6127(局長 座車)	
一般行政 行政管理	1	小客車	4	10704	1798	7,120	4,800	1,668	24.0	40,032	24,000	2,483	AWD0570	
		本年度新增 車輛				5,933	4,000			33,360	6,917	2,069		
	1	小客車	4	11003	1798	5,933	4,000	1,390	24.0	33,360	6,917	2,069	一般公務車	
		合計				20,173	13,600			113,424	54,917	7,035		

高雄市政府海洋局

中程資本支出計畫概況表

中華民國110年度

單位：新臺幣千元

業務計畫及工作計畫名稱與編號	56212100601 漁業設施-漁業工程規劃及修建	經費需求總數	28,776千元	計畫期間	自106.01.01起至113.12.31止	
計畫內容	蚵子寮魚貨直銷中心國有土地有償撥用	預期成果	如期完成	計畫類別	公共工程計畫	
工作項目	年度	概算數	占總需求(%)	已過期間執行數		說明
				實支數	保留數	
蚵子寮魚貨直銷中心國有土地有償撥用	106	3,597	12.50	3,597		蚵子寮魚貨直銷中心國有土地有償撥用價金經費總數28,776,000，分8年(106-113)每年3,597,000元，106年預計支用3,597,000元。
蚵子寮魚貨直銷中心國有土地有償撥用	107	3,597	12.50	3,597		蚵子寮魚貨直銷中心國有土地有償撥用價金經費總數28,776,000，分8年(106-113)每年3,597,000元。
蚵子寮魚貨直銷中心國有土地有償撥用	108	3,597	12.50	3,597		蚵子寮魚貨直銷中心國有土地有償撥用價金經費總數28,776,000，分8年(106-113)每年3,597,000元。
蚵子寮魚貨直銷中心國有土地有償撥用	109	3,597	12.50	3,597		蚵子寮魚貨直銷中心國有土地有償撥用價金經費總數28,776,000，分8年(106-113)每年3,597,000元。
蚵子寮魚貨直銷中心國有土地有償撥用	110	3,597	12.50			蚵子寮魚貨直銷中心國有土地有償撥用價金經費總數28,776,000，分8年(106-113)每年3,597,000元。
蚵子寮魚貨直銷中心國有土地有償撥用	111	3,597	12.50			蚵子寮魚貨直銷中心國有土地有償撥用價金經費總數28,776,000，分8年(106-113)每年3,597,000元
蚵子寮魚貨直銷中心國有土地有償撥用	112	3,597	12.50			蚵子寮魚貨直銷中心國有土地有償撥用價金經費總數28,776,000，分8年(106-113)每年3,597,000元。
蚵子寮魚貨直銷中心國有土地有償撥用	113	3,597	12.50			蚵子寮魚貨直銷中心國有土地有償撥用價金經費總數28,776,000，分8年(106-113)每年3,597,000元。

歲出按職能及經

中華民國110

職能別分類	經濟性分類	經常支出							資本支出							
		受僱人員報酬	購買商品及勞務	債務利息	土地租金支出	經常移轉			經常支出合計	投資及增資						
						對企業	對非營利及民間機構	對政府		對國外	對營業基金	對非營業特種基金	對民間企業			
總計		95,937	78,553						287,514				462,004			
01 一般公共事務																
02 防衛																
03 公共秩序與安全																
04 教育																
05 保健																
06 社會安全與福利									271,515				271,515			
07 住宅及社區服務																
08 娛樂、文化與宗教																
09 燃料與能源																
10 農、林、漁、牧業		95,713	51,343						15,999				163,055			
11 礦業、製造業及營造業																
12 運輸及通信																
13 其他經濟服務		224	27,210										27,434			
14 環境保護																
15 其他支出																

濟性綜合分類表

年度

單位：新臺幣千元

資本支出													
資本移轉				土地購入	無形資產購入	固定資本形成						資本支出合計	總計
對企業	對非營利及民間機構	對政府	對國外			住宅	非住宅房屋	營建工程	運輸工具	資訊軟體	其他設備及機器		
				3,597			168	333,412	635		314	338,126	800,130
				3,597			168	333,412	635		259	338,071	501,126
											55	55	27,489