

醫事人員辦理執業申請流程圖

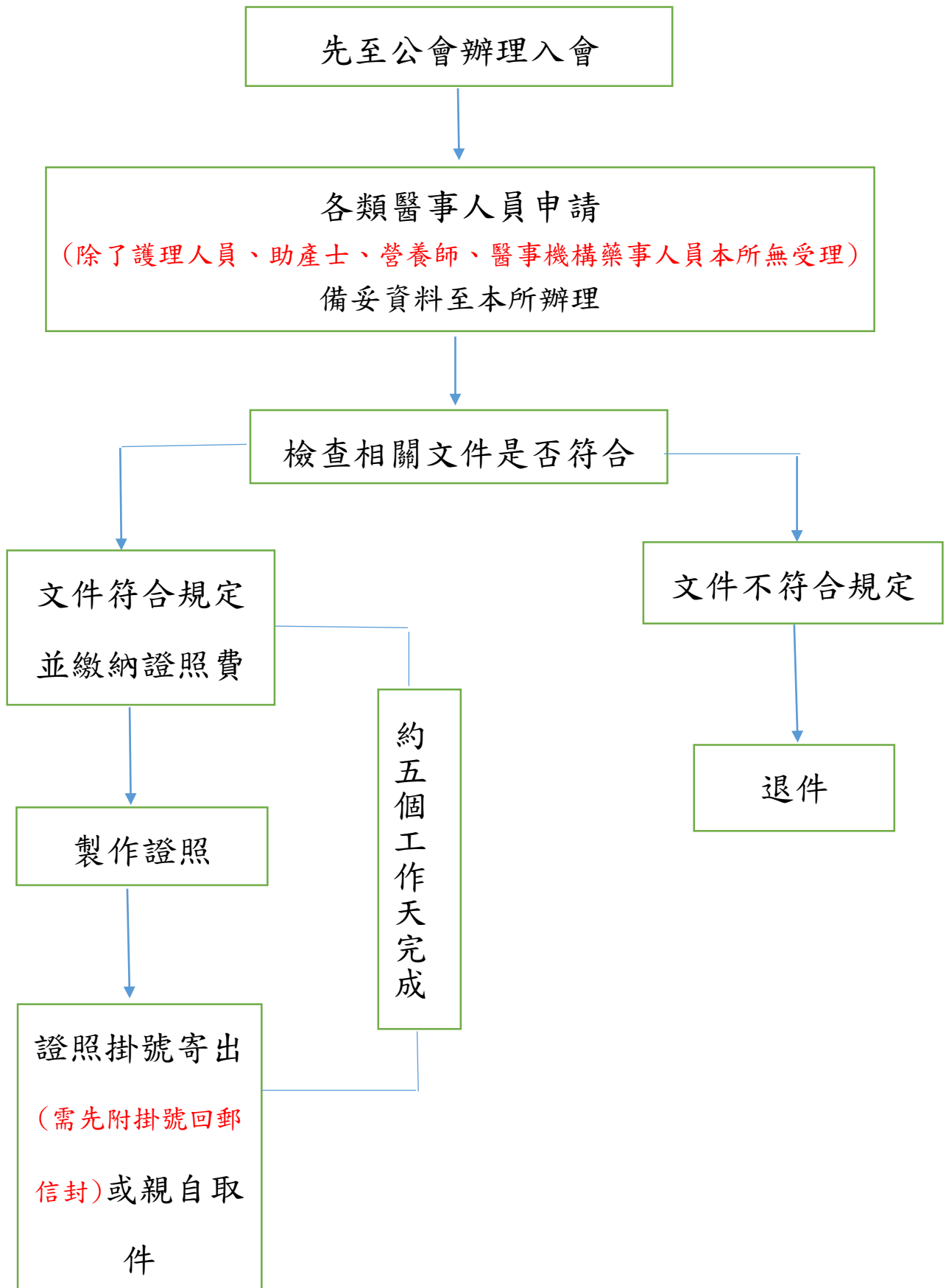

辦理執業登記：	<input type="checkbox"/> 自評	<input type="checkbox"/> 複評
請於到職前 7 日內辦理執業登記，最遲於到職日當天須辦理執業登記		
1、申請三聯單(申請書需蓋機構章及負責人章)。	<input type="checkbox"/>	<input type="checkbox"/>
2、執業所在地公會入會證明正本。	<input type="checkbox"/>	<input type="checkbox"/>
3、身分證影本乙份。	<input type="checkbox"/>	<input type="checkbox"/>
4、醫事人員證書正本及正、反面影本乙份。	<input type="checkbox"/>	<input type="checkbox"/>
5、執業機構出具之服務證明正本。	<input type="checkbox"/>	<input type="checkbox"/>
6、最近 3 個月內之 1 吋正面脫帽半身照片乙張。	<input type="checkbox"/>	<input type="checkbox"/>
7、外籍醫事人員應先填寫「領有醫事人員證書之外國人執業許可申請書」並檢附相關資料，由本所報衛福部核准後始得辦理。	<input type="checkbox"/>	<input type="checkbox"/>
8、各類醫事人員依相關法規備齊繼續教育學分證明文件乙份。 * 歇業逾 2 年以上或領證逾 5 年首次辦理:需檢附 1 年內 20 點。 * 已逾更新日或於更新日前 6 個月辦理:師須檢附 6 年 120 點； 生須檢附 6 年 72 點。	<input type="checkbox"/>	<input type="checkbox"/>
9、專科醫師證書影本（不具專科醫師資格者免附）。	<input type="checkbox"/>	<input type="checkbox"/>
10、外籍醫師或公費醫師執業應檢具行政院「勞委會」或「衛生署」同意函正本及影本 1 份	<input type="checkbox"/>	<input type="checkbox"/>
11、委託書乙份（非本人親自申請時須檢具，受委託人身分證正反面影本）	<input type="checkbox"/>	<input type="checkbox"/>
12、規費 300 元	<input type="checkbox"/>	<input type="checkbox"/>
13、領件方式：請自備 28 元郵資，審核通過後以郵寄送達；或自申請日起 5 個工作天至本所自取。	<input type="checkbox"/> 自取 <input type="checkbox"/> 郵寄	
申請日期： 年 月 日 申請人簽名： 聯絡電話： 方便電聯時間：	收件日期： 年 月 日 收件人簽名：	

審核人員：