

## 醫事人員辦理復業申請流程圖

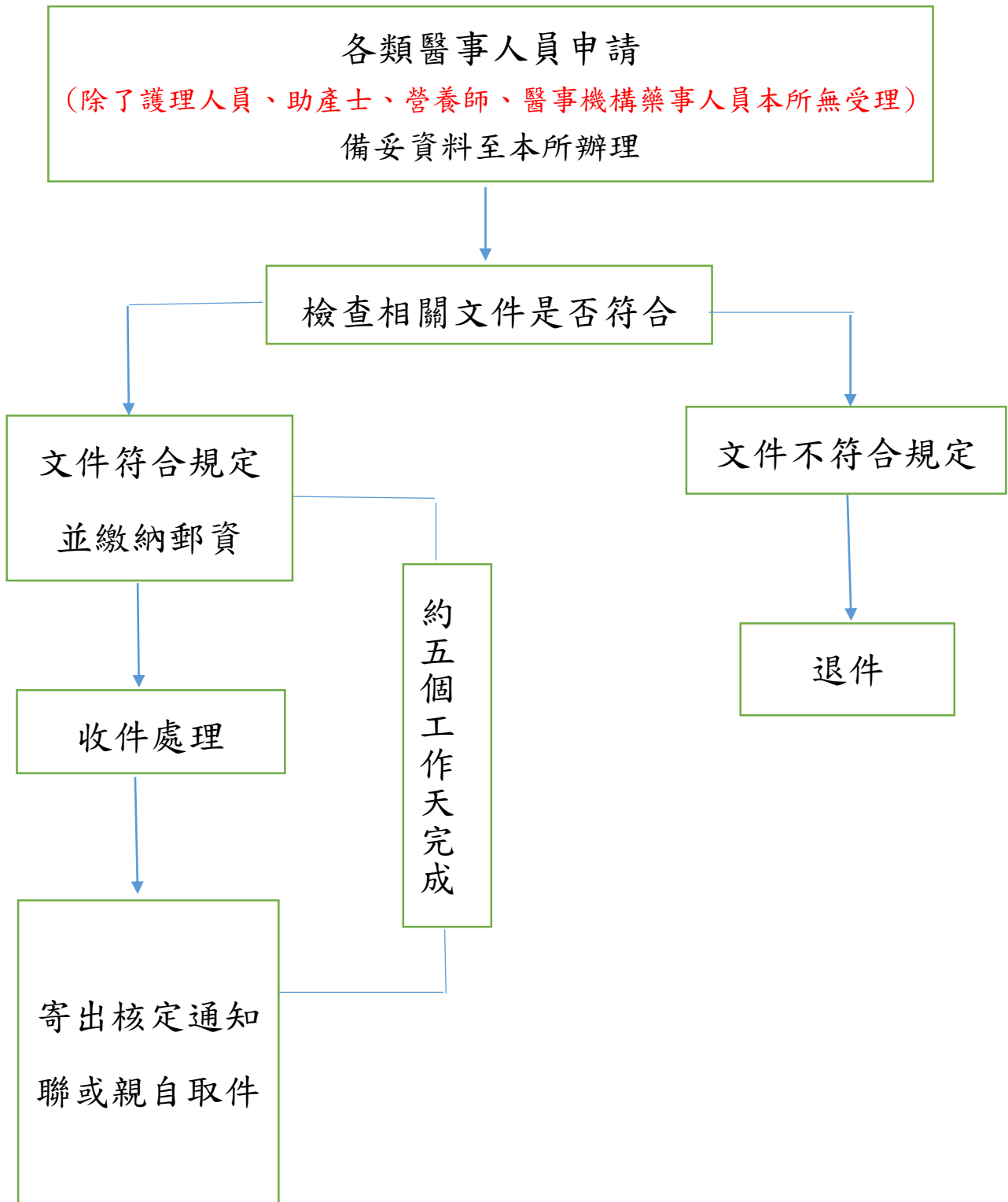

<p style="text-align: center;"><b>辦理復業登記：</b></p> <p style="text-align: center;">請於復業前 7 日內至本所辦理。</p>	<input type="checkbox"/> 自評	<input type="checkbox"/> 複評
1、申請三聯單(申請書需蓋機構章及負責人章)。	<input type="checkbox"/>	<input type="checkbox"/>
2、原執業執照(背後加註之停業日期及理由撕掉後發還)。	<input type="checkbox"/>	<input type="checkbox"/>
3、執業機構出具之復職證明正本。	<input type="checkbox"/>	<input type="checkbox"/>
4、委託書乙份(非本人親自申請時須檢具,受委託人身分證正反面影本)	<input type="checkbox"/>	<input type="checkbox"/>
5、領件方式：請自備 28 元郵資，審核通過後以郵寄送達；或自申請日起 5 個工作天至本所自取。	<input type="checkbox"/> 自取 <input type="checkbox"/> 郵寄	
申請日期： 年 月 日 申請人簽名： 聯絡電話： 方便電聯時間：	收件日期： 年 月 日 收件人簽名：	

審核人員：