

高雄市中醫醫院 大事紀 109年10月至113年

大事紀 109年10月至113年

109年 10月19日搬遷至高齡整合長照大樓現址營運

109年 12月19日冬至送暖 C級巷弄長照站記者會

110年 開辦「全民健康保險居家醫療照護整合計畫」中醫居家醫療服務

111年 嚴秀娟院長屆期卸任，張志浩醫師擔任代理院長

111年4月-112年3月20日開設視訊清冠門診

111年自助掛號機於12月9日上線

112年 張志浩醫師榮任第八任院長

112年 榮獲衛生福利部中醫醫院評鑑合格

112年 進行醫療門診收據改版於9月1日上線

112年 自助繳費機於9月8日上線

112年 年度就醫人次突破17萬

113年 榮獲112年度醫事C品質服務優良獎-尚義里(梵華學苑)

113年 新開辦增德醫事長照C據點

高齡整合長期照護中心

107.12.28攝影

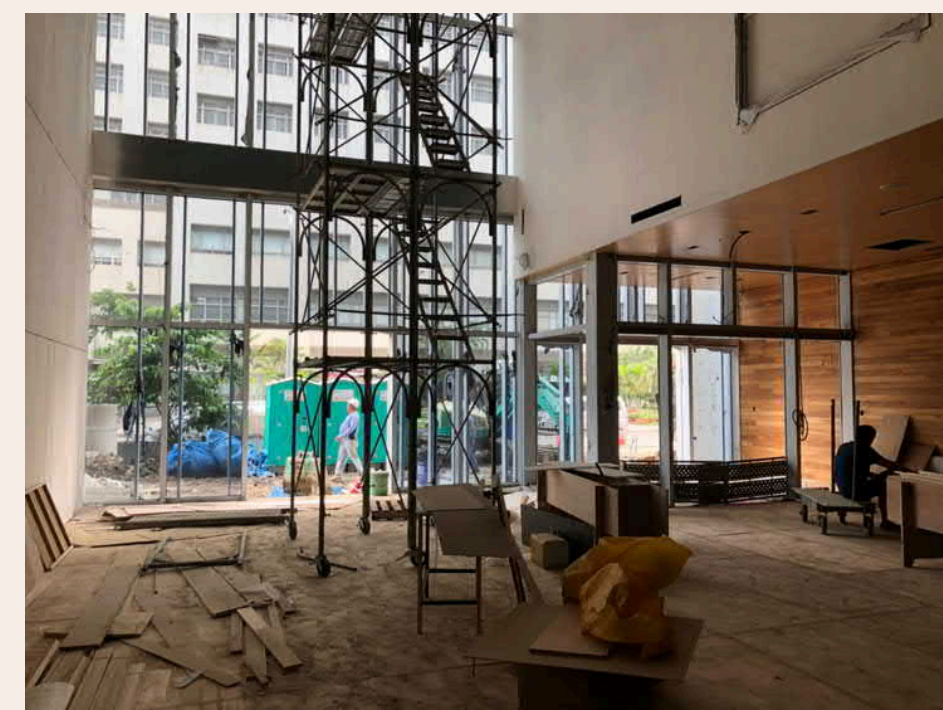

109.11.09 高齡整合長期照護中心 開幕儀式



109.11.09 高齡整合長期照護中心 開幕儀式



109.12.16冬至送暖

C級巷弄長照站記者會



義賣活動



藥膳品嘗

COVID-19防疫實錄



視訊診療



中醫居家醫療

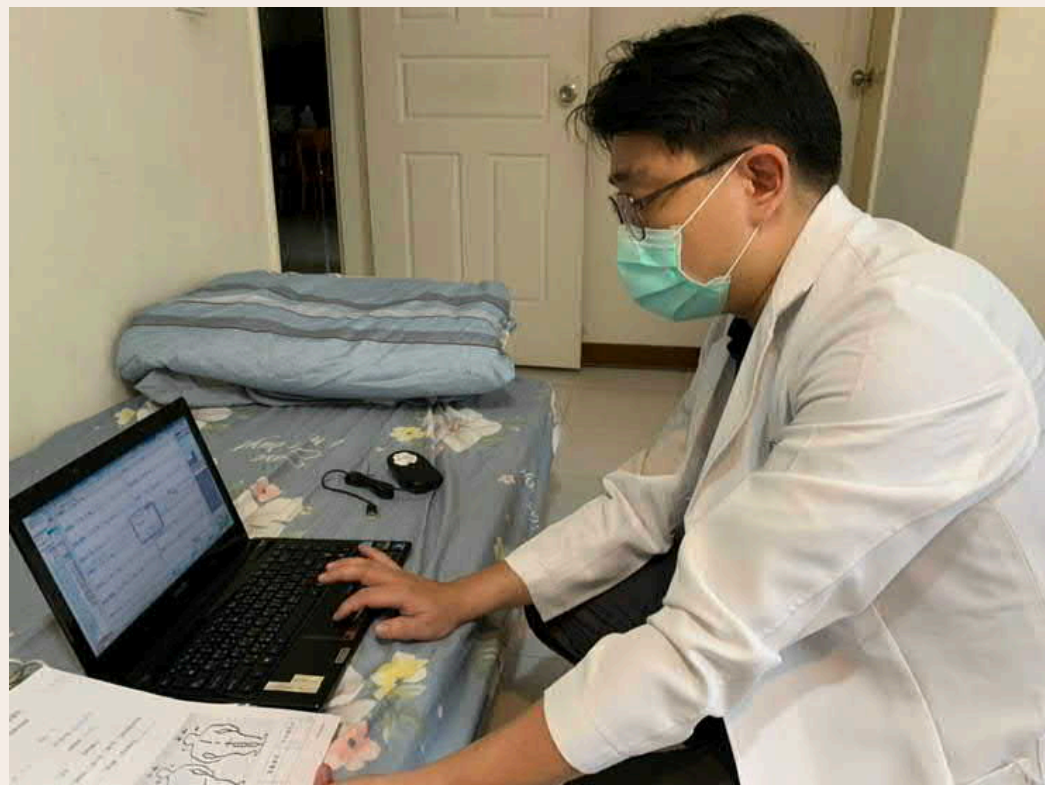

辦理中醫居家醫療培訓

中醫居家醫療實錄

112年第八任張志浩院長就任典禮



榮獲衛生福利部中醫醫院評鑑合格



113年 榮獲112年度醫事C品質服務優良獎 尚義里(梵華學苑)



113年 新開辦增德醫事長照C據點



增德長青學苑
C級巷弄長照站
招生

服務對象 永康里65歲以上長者
開放時間 週三、週五上午8:30~12:00
活動地點 天主教聖味增德堂(河北路60號)
弘道中心1樓

主辦單位 高雄市立中醫醫院
指導單位 高雄市政府衛生局
報名專線 (07)7133-186轉152、153

社會參與 **共餐服務** **關懷訪視** **健康促進**
電話問安 **預防及延緩失能**

智慧醫療成果展現



自助掛號機

111年12月9日上線



自助繳費機

112年9月8日上線

高雄市立中醫醫院 門診醫療費用收據 重印

姓名: 楊 苓 (女) 身分證號: K220***298 生日: 055/11/**
 病歷號碼: 00412 身份: 健保 部份負擔: R10 卡號: 0024
 科別: 婦內科 1 診 醫師: 嚴秀娟 看診日期: 112/09/01 上午
 優免身分: 員工 預約: 112/09/07 上午張志浩 內科 1 診 11 號

領藥號	
1. 科學中藥(藥粉)	281
2. 生藥飲片(藥帖)	

健保申報項目		自付費用項目	
項目	健保點數	項目	金額
診察費	340	掛號費	0
藥品費	518	基本部份負擔	50
藥服費	23	藥品部份負擔	100
小計: 健保申報金額 731 元		小計: 自付費用金額 150 元	
應收: 200	優免: 50	實收: 150	尚欠金額: 0

列印日期: 112/09/09 13:21:33 收據號: 1120110407 收費員: 王綺文 收費日期: 112/09/01
 醫院代號: 0807350018 院址: 高雄市苓雅區凱旋二路132號 電話: 07-713-3186
 網站: <https://kcmh.kcg.gov.tw/>

高雄市立中醫醫院
 銀錢收據
 印花稅總繳
 院長 張志浩

注意事項
 1. 藥品於三日內領取、退費請於十日內辦理(不含例假日), 逾時恕不受理。本收據為申報綜合所得稅扣除額及退費之有效憑證, 並妥慎保存, 恕不補發。
 2. 自付保健項目不列入申報綜合所得稅扣除額內。

高雄市立中醫醫院
 統一編號
 76239904

收據改版

112年9月1日上線

院區剪影

