

高雄市鹽埕區 111年 區政統計年報



高雄市鹽埕區公所
Yan-Cheng District Office, Kaohsiung City

高雄市鹽埕區公所編印
中華民國 112 年 8 月

序 言

鹽埕區早期是高雄市的政治經濟中心，位於高雄市市中心的中南部、左倚壽山、右環愛河、南臨高雄港、地勢平坦成三角形，面積一、四一六平方公里，是高雄市唯一無煙囪工廠、無特種行業存在的行政區，景觀兼具山、河、海、綠地為一體，為本市最優質小而美及最適宜居住的行政區，東面沿著愛河與三民、前金、苓雅區為界，西側以臨港路與鼓山區為鄰，南側隔著高雄港與旗津區遙遙相望。

區公所之業務本是市府與人民之間的溝通橋樑，對於政府政策和人民動向都有最直接的關聯性，因此應密切關注區政業務之發展變化。統計，對一定資料的測定與收集，並將其整理、歸納和分析，令其作為一般實施計畫或決策時所需要的重要資訊。因此本所秉持客觀而具體的數據資料，積極編製「區務統計年報」。

本所統計年報各項數據資料係由公所各單位和該區相關機關編送各項報表，並經整理與歸納成冊。其內容包括一般概況、人口、行政組織、工、商業和區建設、教育文化、社會福利、衛生、兵役和宗教等部份，以統計報表為主，輔以文字說明和圖片彙編成冊，以提供本所或相關各界在未來對於本區相關發展政策決定、效能達到施政績效的準確度和計畫擬定、績效考核之重要參據。

區長 劉文粹 謹識

中華民國112年8月

凡 例

- 一、本年報編印之目的，為提供本區基本概況資料及重要施政成果，以供各機關參考應用。
- 二、本年報所列資料係取自本所各課室暨市政府各局處編報之公務統計報表及中央各部會公布之調查結果報告資料，加以整理彙編。
- 三、本年報所列數字，以民國 111 年資料為主，主要為鹽埕區資料，為便於長期時間數列之比較，以明瞭歷年施政情形，藉以觀往知來，亦將 101 年至 110 年之歷年資料併計刊列，至於本年數字若與以前年度各期有出入者，以本年度所列數字為準。
- 四、本年報計分土地、人口、行政組織、農林漁牧、工商業及區建設、金融財稅、教育文化、衛生、環境保護、社會福利、其他等 11 類表報。
- 五、本年報所列度量衡單位，一律採用公制，如有原非公制者，均經折算為公制，以資劃一，如有特殊情形而採用其他單位者，已分別予以註明。表內數字因尾數四捨五入，故部分總數與細數之間，或有未能吻合情事。
- 六、表內所稱年係指全年，年底係指該年十二月底，月係指全月，有特殊情形者稱年度或學年度等。
- 七、本年報各表內所用符號代表意義如下：
 - 「—」表示無數值或數值無統計。
 - 「--」表示數值無意義。
 - 「…」表示數值尚未發布。
 - 「0」表示數值不及半單位。
- 八、本年報由本所各課室提供相關資料，始克完成，至紉公誼，謹致謝忱，統計數字若有疏漏之處，敬請不吝指正。

目 錄

頁次

壹、土地

| | |
|-------------------------|-------|
| 1-1 區境界 | 1 |
| 1-2 實施三七五減租後佃農購買耕地面積與戶數 | 2 |
| 1-3 實施三七五減租成果 | 3~4 |
| 1-4 已登記土地面積 | 5~12 |
| 1-5 公告土地現值統計表 | 13~14 |
| 1-6 公告徵收面積 | 15~16 |

貳、人口

| | |
|---------------------------|-------|
| 2-1 現住戶數、人口密度及性比例 | 17~20 |
| 2-2 戶籍動態 | 21~28 |
| 2-3 現住人口之年齡分配 | 29~34 |
| 2-4 現住人口之年齡結構 | 35~36 |
| 2-5 15 歲以上現住人口之教育程度—按年齡別分 | 37~44 |
| 2-6 現住人口之婚姻狀況—按年齡別分 | 45~48 |
| 2-7 現住人口之婚姻狀況—按里別分 | 49~52 |
| 2-8 現住原住民戶口數 | 53~54 |
| 2-9 新移民人口數 | 55~56 |

參、行政組織

| | |
|---------------------|-------|
| 3-1 區公所組織系統 | 57 |
| 3-2 區公所編製及現有員額 | 58~59 |
| 3-3 區公所員工按職等別及性別分 | 60~61 |
| 3-4 區公所現有職員數-按年齡分 | 62~63 |
| 3-5 區公所現有職員數-按教育程度分 | 64~65 |

| | |
|-----------------|-------|
| 3-6 里長選舉概況····· | 66 |
| 3-7 鄰長遴聘概況····· | 67 |
| 3-8 鄰長異動概況····· | 68~69 |

肆、農林漁牧

| | |
|---------------|-------|
| 4-1 耕地面積····· | 70~71 |
|---------------|-------|

伍、工商業及區建設

| | |
|-------------------|-------|
| 5-1 營運中工廠家數····· | 72~75 |
| 5-2 自來水供水普及率····· | 76~77 |

陸、金融財稅

| | |
|----------------------------|-------|
| 6-1 歲入預決算—按來源別分····· | 78~81 |
| 6-2 歲出預決算—按政事別分····· | 82~89 |
| 6-3 區公所經費預算數額-按工作計畫別分····· | 90 |
| 6-4 區公所經費預算數額-按用途別科目分····· | 91 |

柒、教育文化

| | |
|-------------------|-------|
| 7-1 境內國民中學概況····· | 92~93 |
| 7-2 境內國民小學概況····· | 94~97 |

捌、衛生

| | |
|--------------------------------|---------|
| 8-1 醫療機構及其他醫事機構開（執）業醫事人員數····· | 98~101 |
| 8-2 公私立醫療機構數及病床數····· | 102~103 |
| 8-3 藥商家數····· | 104~105 |

玖、環境保護

| | |
|-------------------------|---------|
| 9-1 改善市容查報有關案件執行情形..... | 106~107 |
| 9-2 維護市容查報案件辦理情形..... | 108 |

拾、社會福利

| | |
|--------------------------------|---------|
| 10-1 推行社區發展工作成果..... | 109~111 |
| 10-2 社區發展協會會員人數..... | 112 |
| 10-3 社會福利及救助概況..... | 113~114 |
| 10-4 遭受災害救助情形..... | 115~116 |
| 10-5 辦理急難救助概況..... | 117~118 |
| 10-6 低收入戶人口..... | 119 |
| 10-7 身心障礙人口一覽表..... | 120~125 |
| 10-8 區公所全民健保第一、五、六類保險對象統計..... | 126~127 |

拾壹、其他

| | |
|--------------------------------|---------|
| 11-1 辦理調解業務概況..... | 128~135 |
| 11-2 調解委員會組織概況..... | 136~137 |
| 11-3 神壇、寺廟、財團法人寺廟一覽表..... | 138~139 |
| 11-4 聚會所、財團法教會概況..... | 140~141 |
| 11-5 宗教團體興辦公益慈善及社會教化事業概況..... | 142~143 |
| 11-6 服兵役役男列級家屬各項慰、補助費發放情形..... | 144~145 |
| 11-7 服兵役役男列級家屬安家生活扶助費發放情形..... | 146~147 |

壹、土地

表 1-1 區境界

| 方位別 | 地點 | 經緯度 | | | |
|------|-----|-----|-----|----|------|
| | | 度 | 分 | 秒 | |
| 中心地點 | 新樂里 | 東經 | 120 | 17 | 0.06 |
| | | 北緯 | 22 | 37 | 29.2 |
| 極東 | 沙地里 | 東經 | 120 | 17 | 17.5 |
| | | 北緯 | 22 | 37 | 06.9 |
| 極西 | 江西里 | 東經 | 120 | 16 | 44.0 |
| | | 北緯 | 22 | 37 | 26.7 |
| 極南 | 沙地里 | 東經 | 120 | 17 | 17.5 |
| | | 北緯 | 22 | 37 | 06.9 |
| 極北 | 藍橋里 | 東經 | 120 | 17 | 03.8 |
| | | 北緯 | 22 | 37 | 58.4 |

資料來源：國土測繪網路地圖服務。

說明：本區區政圖呈現三角圖型，因此東、南邊略為重覆，故皆為沙地里(120-12-17.5 22-37-58.4)。

表 1-2 實施三七五減租後佃農購買耕地面積與戶數

| 年別 | 面積（公頃） | | | | 戶數（戶） |
|-------------|--------|---|---|----|-------|
| | 合計 | 田 | 旱 | 其他 | |
| 民國101年 2012 | - | - | - | - | - |
| 民國102年 2013 | - | - | - | - | - |
| 民國103年 2014 | - | - | - | - | - |
| 民國104年 2015 | - | - | - | - | - |
| 民國105年 2016 | - | - | - | - | - |
| 民國106年 2017 | - | - | - | - | - |
| 民國107年 2018 | - | - | - | - | - |
| 民國108年 2019 | - | - | - | - | - |
| 民國109年 2020 | - | - | - | - | - |
| 民國110年 2021 | - | - | - | - | - |
| 民國111年 2022 | - | - | - | - | - |

資料來源：本所民政課。

表 1-3 實施三七

| 年底別 | 佃農戶數(戶) | 土地筆數(筆) | 租約件數(件) |
|-------------|---------|---------|---------|
| 民國101年 2012 | - | - | - |
| 民國102年 2013 | - | - | - |
| 民國103年 2014 | - | - | - |
| 民國104年 2015 | - | - | - |
| 民國105年 2016 | - | - | - |
| 民國106年 2017 | - | - | - |
| 民國107年 2018 | - | - | - |
| 民國108年 2019 | - | - | - |
| 民國109年 2020 | - | - | - |
| 民國110年 2021 | - | - | - |
| 民國111年 2022 | - | - | - |

資料來源：本所民政課。

五減租成果

| 訂約面積 (公頃) | | | |
|-----------|---|---|----|
| 合計 | 田 | 旱 | 其他 |
| - | - | - | - |
| - | - | - | - |
| - | - | - | - |
| - | - | - | - |
| - | - | - | - |
| - | - | - | - |
| - | - | - | - |
| - | - | - | - |
| - | - | - | - |
| - | - | - | - |
| - | - | - | - |
| - | - | - | - |
| - | - | - | - |
| - | - | - | - |
| - | - | - | - |

表 1-4 已登記

| 年底別 | 土地權屬別 | 總計 | 非都市用地 | | |
|-------------|-------|-------------------|-------|------------|------------|
| | | | 合計 | 甲種 建築用地 | 乙種 建築用地 |
| 民國101年 2012 | 共計 | 163.663694 | - | - | - |
| | 公有 | 97.503283 | - | - | - |
| | 私有 | 64.522697 | - | - | - |
| | 公私共有 | 1.637714 | - | - | - |
| 民國102年 2013 | 共計 | 163.648800 | - | - | - |
| | 公有 | 97.672936 | - | - | - |
| | 私有 | 64.433950 | - | - | - |
| | 公私共有 | 1.541914 | - | - | - |
| 民國103年 2014 | 共計 | 163.648800 | - | - | - |
| | 公有 | 97.702147 | - | - | - |
| | 私有 | 64.466439 | - | - | - |
| | 公私共有 | 1.480214 | - | - | - |
| 民國104年 2015 | 共計 | 163.662700 | - | - | - |
| | 公有 | 97.642218 | - | - | - |
| | 私有 | 64.548968 | - | - | - |
| | 公私共有 | 1.471514 | - | - | - |
| 民國105年 2016 | 共計 | 163.662700 | - | - | - |
| | 公有 | 97.493137 | - | - | - |
| | 私有 | 64.756149 | - | - | - |
| | 公私共有 | 1.413414 | - | - | - |
| 民國106年 2017 | 共計 | 163.662700 | - | - | - |
| | 公有 | 97.493137 | - | - | - |
| | 私有 | 64.756149 | - | - | - |
| | 公私共有 | 1.413414 | - | - | - |
| 民國107年 2018 | 共計 | 163.662700 | - | - | - |
| | 公有 | 97.409757 | - | - | - |
| | 私有 | 64.813898 | - | - | - |
| | 公私共有 | 1.439045 | - | - | - |

資料來源：高雄市政府地政局。

土地面積

單位:公頃

非都市用地

| 丙種 建築用地 | 丁種 建築用地 | 農牧 用地 | 林業 用地 | 養殖 用地 | 鹽業 用地 | 礦業 用地 |
|------------|------------|----------|----------|----------|----------|----------|
| - | - | - | - | - | - | - |
| - | - | - | - | - | - | - |
| - | - | - | - | - | - | - |
| - | - | - | - | - | - | - |
| - | - | - | - | - | - | - |
| - | - | - | - | - | - | - |
| - | - | - | - | - | - | - |
| - | - | - | - | - | - | - |
| - | - | - | - | - | - | - |
| - | - | - | - | - | - | - |
| - | - | - | - | - | - | - |
| - | - | - | - | - | - | - |
| - | - | - | - | - | - | - |
| - | - | - | - | - | - | - |
| - | - | - | - | - | - | - |
| - | - | - | - | - | - | - |
| - | - | - | - | - | - | - |
| - | - | - | - | - | - | - |
| - | - | - | - | - | - | - |
| - | - | - | - | - | - | - |
| - | - | - | - | - | - | - |
| - | - | - | - | - | - | - |
| - | - | - | - | - | - | - |
| - | - | - | - | - | - | - |
| - | - | - | - | - | - | - |
| - | - | - | - | - | - | - |
| - | - | - | - | - | - | - |
| - | - | - | - | - | - | - |
| - | - | - | - | - | - | - |

表 1-4 已登記

| 年底別 | 土地權屬別 | 非都市用地 | | | |
|-------------|-------|----------|----------|----------|----------|
| | | 窯業 用地 | 交通 用地 | 水利 用地 | 遊憩 用地 |
| 民國101年 2012 | 共計 | - | - | - | - |
| | 公有 | - | - | - | - |
| | 私有 | - | - | - | - |
| | 公私共有 | - | - | - | - |
| 民國102年 2013 | 共計 | - | - | - | - |
| | 公有 | - | - | - | - |
| | 私有 | - | - | - | - |
| | 公私共有 | - | - | - | - |
| 民國103年 2014 | 共計 | - | - | - | - |
| | 公有 | - | - | - | - |
| | 私有 | - | - | - | - |
| | 公私共有 | - | - | - | - |
| 民國104年 2015 | 共計 | - | - | - | - |
| | 公有 | - | - | - | - |
| | 私有 | - | - | - | - |
| | 公私共有 | - | - | - | - |
| 民國105年 2016 | 共計 | - | - | - | - |
| | 公有 | - | - | - | - |
| | 私有 | - | - | - | - |
| | 公私共有 | - | - | - | - |
| 民國106年 2017 | 共計 | - | - | - | - |
| | 公有 | - | - | - | - |
| | 私有 | - | - | - | - |
| | 公私共有 | - | - | - | - |
| 民國107年 2018 | 共計 | - | - | - | - |
| | 公有 | - | - | - | - |
| | 私有 | - | - | - | - |
| | 公私共有 | - | - | - | - |

土地面積(續1)

單位:公頃

| 非都市用地 | | | | | | | 都市土地及 其他 |
|------------|------------|------------|----------|--------------|------------|------|--------------|
| 古蹟保存 用地 | 生態保護 用地 | 國土保安 用地 | 墳墓 用地 | 特定目的 事業用地 | 暫未編定 用地 | 其他用地 | |
| - | - | - | - | - | - | - | - 163.663694 |
| - | - | - | - | - | - | - | - 97.503283 |
| - | - | - | - | - | - | - | - 64.522697 |
| - | - | - | - | - | - | - | - 1.637714 |
| - | - | - | - | - | - | - | - 163.648800 |
| - | - | - | - | - | - | - | - 97.672936 |
| - | - | - | - | - | - | - | - 64.433950 |
| - | - | - | - | - | - | - | - 1.541914 |
| - | - | - | - | - | - | - | - 163.648800 |
| - | - | - | - | - | - | - | - 97.702147 |
| - | - | - | - | - | - | - | - 64.466439 |
| - | - | - | - | - | - | - | - 1.480214 |
| - | - | - | - | - | - | - | - 163.662700 |
| - | - | - | - | - | - | - | - 97.642218 |
| - | - | - | - | - | - | - | - 64.548968 |
| - | - | - | - | - | - | - | - 1.471514 |
| - | - | - | - | - | - | - | - 163.662700 |
| - | - | - | - | - | - | - | - 97.493137 |
| - | - | - | - | - | - | - | - 64.756149 |
| - | - | - | - | - | - | - | - 1.413414 |
| - | - | - | - | - | - | - | - 163.662700 |
| - | - | - | - | - | - | - | - 97.493137 |
| - | - | - | - | - | - | - | - 64.756149 |
| - | - | - | - | - | - | - | - 1.413414 |
| - | - | - | - | - | - | - | - 163.662700 |
| - | - | - | - | - | - | - | - 97.409757 |
| - | - | - | - | - | - | - | - 64.813898 |
| - | - | - | - | - | - | - | - 1.439045 |

表 1-4 已登記

| 年底別 | 土地權屬別 | 總計 | 非都市用地 | | |
|-------------|-------|------------|-------|------------|------------|
| | | | 合計 | 甲種 建築用地 | 乙種 建築用地 |
| 民國108年 2019 | 共計 | 163.662700 | - | - | - |
| | 公有 | 97.409757 | - | - | - |
| | 私有 | 64.813898 | - | - | - |
| | 公私共有 | 1.439045 | - | - | - |
| 民國109年 2020 | 共計 | 163.662700 | - | - | - |
| | 公有 | 97.409757 | - | - | - |
| | 私有 | 64.813898 | - | - | - |
| | 公私共有 | 1.439045 | - | - | - |
| 民國110年 2021 | 共計 | 163.662700 | - | - | - |
| | 公有 | 97.358677 | - | - | - |
| | 私有 | 64.947250 | - | - | - |
| | 公私共有 | 1.356773 | - | - | - |
| 民國111年 2022 | 共計 | 163.662700 | - | - | - |
| | 公有 | 97.358677 | - | - | - |
| | 私有 | 64.947250 | - | - | - |
| | 公私共有 | 1.356773 | - | - | - |

資料來源：高雄市政府地政局。

土地面積(續2)

單位:公頃

| 非都市用地 | | | | | | |
|------------|------------|----------|----------|----------|----------|----------|
| 丙種 建築用地 | 丁種 建築用地 | 農牧 用地 | 林業 用地 | 養殖 用地 | 鹽業 用地 | 礦業 用地 |
| - | - | - | - | - | - | - |
| - | - | - | - | - | - | - |
| - | - | - | - | - | - | - |
| - | - | - | - | - | - | - |
| - | - | - | - | - | - | - |
| - | - | - | - | - | - | - |
| - | - | - | - | - | - | - |
| - | - | - | - | - | - | - |
| - | - | - | - | - | - | - |
| - | - | - | - | - | - | - |
| - | - | - | - | - | - | - |
| - | - | - | - | - | - | - |
| - | - | - | - | - | - | - |
| - | - | - | - | - | - | - |
| - | - | - | - | - | - | - |
| - | - | - | - | - | - | - |

表 1-4 已登記

| 年底別 | 土地權屬別 | 非都市用地 | | | |
|-------------|-------|----------|----------|----------|----------|
| | | 窯業 用地 | 交通 用地 | 水利 用地 | 遊憩 用地 |
| 民國108年 2019 | 共計 | - | - | - | - |
| | 公有 | - | - | - | - |
| | 私有 | - | - | - | - |
| | 公私共有 | - | - | - | - |
| 民國109年 2020 | 共計 | - | - | - | - |
| | 公有 | - | - | - | - |
| | 私有 | - | - | - | - |
| | 公私共有 | - | - | - | - |
| 民國110年 2021 | 共計 | - | - | - | - |
| | 公有 | - | - | - | - |
| | 私有 | - | - | - | - |
| | 公私共有 | - | - | - | - |
| 民國111年 2022 | 共計 | - | - | - | - |
| | 公有 | - | - | - | - |
| | 私有 | - | - | - | - |
| | 公私共有 | - | - | - | - |

土地面積(續完)

單位:公頃

| 非都市用地 | | | | | | | 都市土地及 其他 |
|------------|------------|------------|----------|--------------|------------|------|-------------|
| 古蹟保存 用地 | 生態保護 用地 | 國土保安 用地 | 墳墓 用地 | 特定目的 事業用地 | 暫未編定 用地 | 其他用地 | |
| - | - | - | - | - | - | - | 163.662700 |
| - | - | - | - | - | - | - | 97.409757 |
| - | - | - | - | - | - | - | 64.813898 |
| - | - | - | - | - | - | - | 1.439045 |
| - | - | - | - | - | - | - | 163.662700 |
| - | - | - | - | - | - | - | 97.409757 |
| - | - | - | - | - | - | - | 64.813898 |
| - | - | - | - | - | - | - | 1.439045 |
| - | - | - | - | - | - | - | 163.662700 |
| - | - | - | - | - | - | - | 97.358677 |
| - | - | - | - | - | - | - | 64.947250 |
| - | - | - | - | - | - | - | 1.356773 |
| - | - | - | - | - | - | - | 163.662700 |
| - | - | - | - | - | - | - | 97.358677 |
| - | - | - | - | - | - | - | 64.947250 |
| - | - | - | - | - | - | - | 1.356773 |

表 1-5 公告土地

| 年別 | 總計 | | | 公有 | | |
|-------------|--------|----------|--------------|-------|---------|--------------|
| | 筆數 | 面積 | 公告土地 現值總額 | 筆數 | 面積 | 公告土地 現值總額 |
| 民國101年 2012 | 12,477 | 163.6634 | 68,557,241 | 3,333 | 97.9362 | 38,640,361 |
| 民國102年 2013 | 12,501 | 163.6637 | 69,638,216 | 3,342 | 97.5033 | 39,150,431 |
| 民國103年 2014 | 12,530 | 163.6638 | 73,714,569 | 3,358 | 97.6729 | 41,621,227 |
| 民國104年 2015 | 12,532 | 163.6638 | 81,213,095 | 3,384 | 97.7021 | 46,027,079 |
| 民國105年 2016 | 12,505 | 163.6627 | 85,908,824 | 3,373 | 97.6422 | 48,587,771 |
| 民國106年 2017 | 12,498 | 163.6627 | 86,239,011 | 3,360 | 97.4931 | 48,639,546 |
| 民國107年 2018 | 12,485 | 163.6627 | 86,044,590 | 3,380 | 97.4994 | 48,559,631 |
| 民國108年 2019 | 12,514 | 163.6627 | 86,070,945 | 3,394 | 97.4098 | 48,530,408 |
| 民國109年 2020 | 12,514 | 163.6627 | 85,218,640 | 3,400 | 97.3512 | 47,755,530 |
| 民國110年 2021 | 12,506 | 163.6627 | 86,240,619 | 3,395 | 97.3587 | 48,337,997 |
| 民國111年 2022 | 12,483 | 163.6627 | 88,975,510 | 3,411 | 97.6343 | 50,069,592 |

資料來源：高雄市政府地政局

現值統計表

單位：公頃、千元

| 私有 | | | 公私共有 | | |
|-------|-----------|--------------|------|--------|--------------|
| 筆數 | 面積 | 公告土地 現值總額 | 筆數 | 面積 | 公告土地 現值總額 |
| 9,048 | 64.0225 | 29,086,497 | 96 | 1.7047 | 830,383 |
| 9,065 | 64.5227 | 29,687,286 | 94 | 1.6377 | 800,499 |
| 9,088 | 64.4490 | 31,308,393 | 84 | 1.5419 | 784,949 |
| 9,055 | 64.4814 | 34,349,132 | 93 | 1.4802 | 836,884 |
| 9,040 | 64.5490 | 36,421,995 | 92 | 1.4715 | 899,058 |
| 9,045 | 64.7561 | 36,735,327 | 93 | 1.4134 | 864,138 |
| 9,016 | 64.7614 | 36,635,216 | 89 | 1.4018 | 849,743 |
| 9,026 | 64.8139 | 36,648,221 | 94 | 1.4390 | 892,316 |
| 9,009 | 64.8606 | 36,565,684 | 96 | 1.4510 | 897,426 |
| 9,017 | 64.9473 | 37,063,250 | 94 | 1.3568 | 839,372 |
| 8,978 | 64.671650 | 38,037,581 | 94 | 1.3568 | 868,337 |

表 1-6 土地

| 年別 | 徵收筆數 | 徵收面積(公頃) | | | | | |
|-------------|------|----------|------|--------|------|------|-----------|
| | | 合計 | 國防事業 | 交通事業 | 公用事業 | 水利事業 | 公共衛生及環境保護 |
| 民國101年 2012 | - | - | - | - | - | - | - |
| 民國102年 2013 | 1 | 0.0016 | - | 0.0016 | - | - | - |
| 民國103年 2014 | - | - | - | - | - | - | - |
| 民國104年 2015 | - | - | - | - | - | - | - |
| 民國105年 2016 | - | - | - | - | - | - | - |
| 民國106年 2017 | - | - | - | - | - | - | - |
| 民國107年 2018 | - | - | - | - | - | - | - |
| 民國108年 2019 | - | - | - | - | - | - | - |
| 民國109年 2020 | - | - | - | - | - | - | - |
| 民國110年 2021 | - | - | - | - | - | - | - |
| 民國111年 2022 | - | - | - | - | - | - | - |

資料來源：高雄市政府地政局。

徵收面積

| 徵收面積(公頃) | | | | | 補償費用(新台幣元) | | |
|-------------------|-------------------|------------|------|----|------------|---------------|------------------|
| 政府機關 及 公共建築 | 教育學術 及 文化事業 | 社會福利 事業 | 國營事業 | 其他 | 合計 | 地價補償 (含加成) | 改良物補償 (含遷移費等) |
| - | - | - | - | - | - | - | - |
| - | - | - | - | - | 571,200 | 571,200 | - |
| - | - | - | - | - | - | - | - |
| - | - | - | - | - | - | - | - |
| - | - | - | - | - | - | - | - |
| - | - | - | - | - | - | - | - |
| - | - | - | - | - | - | - | - |
| - | - | - | - | - | - | - | - |
| - | - | - | - | - | - | - | - |
| - | - | - | - | - | - | - | - |

貳、人 口

表 2-1 現住戶數、

| 年底別及里別 | 面積 (平方公里) | 村里數 | 鄰數 | 戶數 (戶) |
|-------------|--------------|-----|-----|-----------|
| | | | | |
| 民國101年 2012 | 1.4161 | 21 | 237 | 11,022 |
| 民國102年 2013 | 1.4161 | 21 | 232 | 10,981 |
| 民國103年 2014 | 1.4161 | 21 | 232 | 10,894 |
| 民國104年 2015 | 1.4161 | 21 | 228 | 10,833 |
| 民國105年 2016 | 1.4161 | 21 | 228 | 10,833 |
| 民國106年 2017 | 1.4161 | 21 | 228 | 10,777 |
| 民國107年 2018 | 1.4161 | 21 | 228 | 10,807 |
| 民國108年 2019 | 1.4161 | 21 | 228 | 10,908 |
| 民國109年 2020 | 1.4161 | 21 | 228 | 10,881 |
| 民國110年 2021 | 1.4161 | 21 | 228 | 10,806 |
| 民國111年 2022 | 1.4161 | 21 | 228 | 10,729 |
| 藍橋里 | 0.0541 | 1 | 13 | 595 |
| 慈愛里 | 0.0316 | 1 | 5 | 156 |
| 博愛里 | 0.0180 | 1 | 8 | 321 |
| 壽星里 | 0.0641 | 1 | 13 | 720 |
| 中山里 | 0.0394 | 1 | 14 | 691 |
| 教仁里 | 0.0797 | 1 | 20 | 914 |
| 新樂里 | 0.0422 | 1 | 9 | 391 |
| 中原里 | 0.0345 | 1 | 8 | 282 |
| 光明里 | 0.0126 | 1 | 13 | 855 |

備註：本區各里別面積為先前釐訂，期間行政區域調整致各里別面積加總與總面積不等，俟日後測量時將一併修正。

人口密度及性比例

| 現住戶口 | | | 戶量 (人/戶) | 人口密度 (人/平方公里) | 性比例 (每百女子 所當男子數) |
|--------|--------|--------|-------------|------------------|------------------------|
| 人口數(人) | | | | | |
| 合計 | 男 | 女 | | | |
| 26,222 | 13,082 | 13,140 | 2.38 | 18,517.05 | 99.56 |
| 25,847 | 12,892 | 12,955 | 2.35 | 18,252.24 | 99.51 |
| 25,400 | 12,663 | 12,737 | 2.33 | 17,936.59 | 99.42 |
| 25,032 | 12,458 | 12,574 | 2.31 | 17,676.72 | 99.08 |
| 24,659 | 12,215 | 12,444 | 2.28 | 17,413.32 | 98.16 |
| 24,219 | 11,995 | 12,224 | 2.25 | 17,102.61 | 98.13 |
| 24,059 | 11,956 | 12,103 | 2.23 | 16,989.62 | 98.79 |
| 23,889 | 11,844 | 12,045 | 2.19 | 16,869.57 | 98.33 |
| 23,553 | 11,636 | 11,917 | 2.16 | 16,632.30 | 97.64 |
| 22,912 | 11,326 | 11,586 | 2.12 | 16,179.65 | 97.76 |
| 22,481 | 11,056 | 11,425 | 2.10 | 15,875.29 | 96.77 |
| 1,393 | 663 | 730 | 2.34 | 257.49 | 90.82 |
| 352 | 178 | 174 | 2.26 | 111.39 | 102.30 |
| 646 | 312 | 334 | 2.01 | 358.89 | 93.41 |
| 1,357 | 692 | 665 | 1.88 | 211.70 | 104.06 |
| 1,410 | 672 | 738 | 2.04 | 357.87 | 91.06 |
| 2,035 | 976 | 1,059 | 2.23 | 255.33 | 92.16 |
| 858 | 433 | 425 | 2.19 | 203.32 | 101.88 |
| 589 | 275 | 314 | 2.09 | 170.72 | 87.58 |
| 1,554 | 789 | 765 | 1.82 | 1,233.33 | 103.14 |

表 2-1 現住戶數、

| 里別 | 面積 (平方公里) | 村里數 | 鄰數 | 戶數 (戶) |
|-----|--------------|-----|----|-----------|
| | | | | |
| 育仁里 | 0.1053 | 1 | 9 | 398 |
| 河濱里 | 0.0700 | 1 | 21 | 756 |
| 沙地里 | 0.0985 | 1 | 8 | 293 |
| 南端里 | 0.2447 | 1 | 10 | 452 |
| 港都里 | 0.0567 | 1 | 12 | 545 |
| 江西里 | 0.1002 | 1 | 12 | 481 |
| 新豐里 | 0.0500 | 1 | 8 | 425 |
| 府北里 | 0.0955 | 1 | 14 | 1,123 |
| 陸橋里 | 0.0394 | 1 | 13 | 526 |
| 瀨南里 | 0.0540 | 1 | 8 | 286 |
| 新化里 | 0.0540 | 1 | 4 | 260 |
| 江南里 | 0.0646 | 1 | 6 | 259 |

資料來源：高雄市鼓山戶政事務所。

備註：本區各里別面積為先前釐訂，期間行政區域調整致各里別面積加總與總面積不等，俟日後測量時將一併修正。

人口密度及性比例(續)

| 現住戶口 | | | 戶量 (人/戶) | 人口密度 (人/平方公里) | 性比例 (每百女子 所當男子數) |
|--------|-------|-------|-------------|------------------|------------------------|
| 人口數(人) | | | | | |
| 合計 | 男 | 女 | | | |
| 826 | 387 | 439 | 2.08 | 78.44 | 88.15 |
| 1,654 | 797 | 857 | 2.19 | 236.29 | 93.00 |
| 770 | 362 | 408 | 2.63 | 78.17 | 88.73 |
| 993 | 494 | 499 | 2.20 | 40.58 | 99.00 |
| 1,112 | 558 | 554 | 2.04 | 196.12 | 100.72 |
| 1,072 | 548 | 524 | 2.23 | 106.99 | 104.58 |
| 880 | 428 | 452 | 2.07 | 176.00 | 94.69 |
| 2,046 | 1,031 | 1,015 | 1.82 | 214.24 | 101.58 |
| 1,171 | 567 | 604 | 2.23 | 297.21 | 93.87 |
| 554 | 275 | 279 | 1.94 | 102.59 | 98.57 |
| 604 | 320 | 284 | 2.32 | 111.85 | 112.68 |
| 605 | 299 | 306 | 2.34 | 93.65 | 97.71 |

表 2-2 戶籍

| 年別及里別 | 遷入人數 | | | | |
|--------------|-------|-----|-----|-------|-------|
| | 合計 | | | 自外國 | 新北市 |
| | 計 | 男 | 女 | | |
| 民國101年度 2012 | 1,481 | 659 | 822 | 1,922 | 1,709 |
| 民國102年度 2013 | 1,402 | 643 | 759 | 88 | 30 |
| 民國103年度 2014 | 1,464 | 686 | 778 | 67 | 35 |
| 民國104年度 2015 | 8,465 | 579 | 739 | 90 | 34 |
| 民國105年度 2016 | 1,197 | 506 | 691 | 85 | 21 |
| 民國106年度 2017 | 1,122 | 502 | 620 | 99 | 35 |
| 民國107年度 2018 | 1,245 | 602 | 643 | 98 | 21 |
| 民國108年度 2019 | 1,287 | 603 | 684 | 73 | 43 |
| 民國109年度 2020 | 1,162 | 519 | 643 | 41 | 27 |
| 民國110年度 2021 | 1,104 | 494 | 610 | 41 | 27 |
| 民國111年度 2022 | 1,355 | 604 | 751 | 312 | 28 |
| 藍橋里 | 70 | 32 | 38 | 9 | 1 |
| 慈愛里 | 19 | 10 | 9 | - | - |
| 博愛里 | 32 | 17 | 15 | 21 | 1 |
| 壽星里 | 121 | 55 | 66 | 21 | 7 |
| 中山里 | 91 | 42 | 49 | 25 | 3 |
| 教仁里 | 109 | 47 | 62 | 29 | - |
| 新樂里 | 74 | 32 | 42 | 20 | 1 |
| 中原里 | 39 | 19 | 20 | 8 | 1 |
| 光明里 | 77 | 31 | 46 | 28 | - |
| 育仁里 | 73 | 29 | 44 | 15 | - |
| 河濱里 | 66 | 24 | 42 | 19 | 2 |
| 沙地里 | 51 | 20 | 31 | 6 | 1 |
| 南端里 | 58 | 23 | 35 | 12 | 2 |
| 港都里 | 106 | 52 | 54 | 12 | 2 |
| 江西里 | 48 | 26 | 22 | 10 | 1 |
| 新豐里 | 50 | 23 | 27 | 19 | - |
| 府北里 | 149 | 72 | 77 | 24 | - |
| 陸橋里 | 54 | 19 | 35 | 12 | 4 |
| 瀨南里 | 22 | 10 | 12 | 9 | - |
| 新化里 | 21 | 13 | 8 | 3 | - |
| 江南里 | 25 | 8 | 17 | 10 | 2 |

資料來源：高雄市鼓山戶政事務所。

動態

單位：人、對、千分比

| 遷入人數 | | | | | | | |
|-------|--------|-------|-------|-------|-----|--------|---|
| | 自他省(市) | | | | | | |
| 臺北市 | 桃園市 | 臺中市 | 臺南市 | 臺灣省 | 福建省 | 其他省(市) | |
| 1,178 | - | 1,207 | 3,210 | 8,712 | 186 | - | - |
| 28 | - | 32 | 47 | 121 | 2 | - | - |
| 29 | - | 22 | 28 | 125 | 1 | - | - |
| 34 | - | 16 | 43 | 108 | 7 | - | - |
| 30 | 8 | 23 | 45 | 119 | 5 | - | - |
| 32 | 8 | 27 | 27 | 105 | 15 | - | - |
| 34 | 10 | 29 | 33 | 112 | 5 | - | - |
| 32 | 29 | 23 | 47 | 132 | 4 | - | - |
| 23 | 15 | 21 | 49 | 118 | 5 | - | - |
| 23 | 15 | 21 | 49 | 118 | 5 | - | - |
| 17 | 11 | 18 | 37 | 83 | 8 | - | - |
| - | 1 | 5 | 1 | 3 | - | - | - |
| - | - | - | - | - | - | - | - |
| 2 | 1 | - | 2 | - | - | - | - |
| 1 | 1 | - | 5 | 8 | - | - | - |
| - | 2 | 3 | 3 | 6 | - | - | - |
| 1 | - | - | 2 | 7 | 1 | - | - |
| - | - | 2 | 1 | 4 | 1 | - | - |
| - | - | - | 2 | 1 | - | - | - |
| 2 | 1 | 1 | 1 | 3 | - | - | - |
| 2 | - | - | 2 | - | - | - | - |
| - | 2 | - | - | 7 | - | - | - |
| 1 | - | - | - | 5 | 1 | - | - |
| 4 | - | - | 2 | 8 | - | - | - |
| 2 | 2 | 1 | 4 | 4 | 1 | - | - |
| - | - | - | 3 | 4 | - | - | - |
| - | - | - | 2 | 1 | - | - | - |
| - | 1 | 6 | 3 | 14 | 2 | - | - |
| 1 | - | - | 2 | 3 | - | - | - |
| - | - | - | 1 | 1 | - | - | - |
| - | - | - | - | 4 | - | - | - |
| 1 | - | - | 1 | - | 2 | - | - |

表 2-2 戶籍

| 年別及里別 | 遷入人數 | | | |
|--------------|----------|-----------|------|----|
| | 自本省他縣(市) | 自本市 他區 | 初設戶籍 | 其他 |
| 民國101年度 2012 | - | 44,074 | 432 | 4 |
| 民國102年度 2013 | - | 1,034 | 20 | - |
| 民國103年度 2014 | - | 1,120 | 35 | 2 |
| 民國104年度 2015 | - | 956 | 17 | - |
| 民國105年度 2016 | - | 834 | 27 | - |
| 民國106年度 2017 | - | 754 | 20 | - |
| 民國107年度 2018 | - | 883 | 20 | - |
| 民國108年度 2019 | - | 873 | 31 | - |
| 民國109年度 2020 | - | 795 | 10 | 2 |
| 民國110年度 2021 | - | 795 | 10 | - |
| 民國111年度 2022 | - | 839 | 19 | - |
| 藍橋里 | - | 50 | - | - |
| 慈愛里 | - | 16 | 1 | - |
| 博愛里 | - | 24 | - | - |
| 壽星里 | - | 76 | 2 | - |
| 中山里 | - | 49 | - | - |
| 教仁里 | - | 69 | - | - |
| 新樂里 | - | 43 | 2 | - |
| 中原里 | - | 27 | - | - |
| 光明里 | - | 40 | 1 | - |
| 育仁里 | - | 53 | 1 | - |
| 河濱里 | - | 36 | - | - |
| 沙地里 | - | 36 | 1 | - |
| 南端里 | - | 25 | 5 | - |
| 港都里 | - | 78 | - | - |
| 江西里 | - | 29 | 1 | - |
| 新豐里 | - | 28 | - | - |
| 府北里 | - | 96 | 3 | - |
| 陸橋里 | - | 32 | - | - |
| 瀨南里 | - | 10 | 1 | - |
| 新化里 | - | 14 | - | - |
| 江南里 | - | 8 | 1 | - |

動態(續1)

單位：人、對、千分比

| 遷出人數 | | | | | |
|-------|-----|-------|-------|--------|--|
| 合計 | | | 往外國 | 往他省(市) | |
| 計 | 男 | 女 | | 新北市 | |
| 1,930 | 911 | 1,019 | 2,136 | 1,999 | |
| 1,703 | 783 | 920 | 87 | 47 | |
| 1,809 | 839 | 970 | 90 | 51 | |
| 1,583 | 716 | 867 | 121 | 34 | |
| - | 655 | 782 | 94 | 31 | |
| 1,405 | 628 | 777 | 89 | 33 | |
| 1,284 | 572 | 712 | 90 | 36 | |
| 1,336 | 613 | 723 | 81 | 40 | |
| 1,345 | 627 | 718 | 352 | 35 | |
| 1,549 | 679 | 868 | 352 | 33 | |
| 1,604 | 759 | 845 | 379 | 24 | |
| 78 | 35 | 43 | 13 | 2 | |
| 13 | 8 | 5 | 2 | - | |
| 36 | 18 | 18 | 6 | - | |
| 113 | 48 | 65 | 26 | 3 | |
| 98 | 41 | 57 | 23 | 2 | |
| 125 | 63 | 62 | 28 | 1 | |
| 66 | 28 | 38 | 20 | 1 | |
| 54 | 25 | 29 | 10 | 2 | |
| 137 | 62 | 75 | 36 | 1 | |
| 73 | 37 | 36 | 25 | - | |
| 101 | 52 | 49 | 30 | 1 | |
| 59 | 32 | 27 | 15 | 1 | |
| 72 | 29 | 43 | 20 | 2 | |
| 122 | 60 | 62 | 25 | - | |
| 61 | 33 | 28 | 17 | 1 | |
| 51 | 29 | 22 | 10 | - | |
| 183 | 86 | 97 | 27 | 5 | |
| 70 | 29 | 41 | 18 | - | |
| 29 | 13 | 16 | 9 | - | |
| 26 | 9 | 17 | 7 | 1 | |
| 37 | 22 | 15 | 12 | 1 | |

表 2-2 戶籍

| 年別及里別 | 遷出人數 | | | | |
|--------------|--------|-----|-------|-------|-------|
| | 往他省(市) | | | | |
| | 臺北市 | 桃園市 | 臺中市 | 臺南市 | 臺灣省 |
| 民國101年度 2012 | 1,681 | - | 1,487 | 3,590 | 8,630 |
| 民國102年度 2013 | 32 | - | 28 | 40 | 138 |
| 民國103年度 2014 | 41 | - | 31 | 61 | 175 |
| 民國104年度 2015 | 38 | - | 34 | 41 | 121 |
| 民國105年度 2016 | 40 | 22 | 11 | 46 | 103 |
| 民國106年度 2017 | 40 | 22 | 33 | 35 | 123 |
| 民國107年度 2018 | 33 | 11 | 31 | 51 | 95 |
| 民國108年度 2019 | 39 | 21 | 26 | 37 | 137 |
| 民國109年度 2020 | 24 | 19 | 22 | 40 | 99 |
| 民國110年度 2021 | 24 | 19 | 22 | 40 | 99 |
| 民國111年度 2022 | 16 | 14 | 38 | 40 | 129 |
| 藍橋里 | 1 | 2 | 3 | 1 | 9 |
| 慈愛里 | - | - | - | - | - |
| 博愛里 | 1 | - | 3 | - | 2 |
| 壽星里 | 1 | 1 | - | 3 | 10 |
| 中山里 | 1 | 2 | - | 1 | 4 |
| 教仁里 | 3 | - | 1 | 5 | 9 |
| 新樂里 | 1 | - | 3 | 1 | 3 |
| 中原里 | - | 1 | - | 2 | 6 |
| 光明里 | - | - | 3 | 2 | 18 |
| 育仁里 | - | - | 2 | 9 | 6 |
| 河濱里 | 1 | 2 | 1 | 2 | 10 |
| 沙地里 | 2 | - | - | 1 | 6 |
| 南端里 | 1 | - | - | 1 | 4 |
| 港都里 | - | - | 6 | 3 | - |
| 江西里 | 1 | 1 | 3 | - | 4 |
| 新豐里 | - | 1 | 1 | 1 | 2 |
| 府北里 | 1 | 2 | 5 | 5 | 25 |
| 陸橋里 | - | 1 | 1 | 1 | 5 |
| 瀨南里 | 1 | - | - | - | 4 |
| 新化里 | 1 | - | - | 1 | - |
| 江南里 | - | 1 | 6 | 1 | 2 |

動態(續2)

單位：人、對、千分比

| 遷出人數 | | | | | |
|--------|--------|----------|-----------|------|----|
| 往他省(市) | | 往本省他縣(市) | 往本市 他區 | 廢止戶籍 | 其他 |
| 福建省 | 其他省(市) | | | | |
| 744 | - | - | 44,074 | 11 | 11 |
| 14 | - | - | 1,313 | 4 | - |
| 8 | - | - | 1,349 | 2 | 1 |
| 9 | - | - | 1,158 | 1 | - |
| 8 | - | - | 1,081 | 1 | - |
| 14 | - | - | 1,016 | - | - |
| 3 | - | - | 934 | - | - |
| 7 | - | - | 948 | - | - |
| 8 | - | - | 949 | - | - |
| 8 | - | - | 949 | 1 | - |
| 4 | - | - | 963 | - | - |
| - | - | - | 47 | - | - |
| - | - | - | 11 | - | - |
| - | - | - | 24 | - | - |
| - | - | - | 69 | - | - |
| - | - | - | 65 | - | - |
| 1 | - | - | 77 | - | - |
| 1 | - | - | 36 | - | - |
| - | - | - | 33 | - | - |
| - | - | - | 77 | - | - |
| - | - | - | 31 | - | - |
| - | - | - | 54 | - | - |
| - | - | - | 34 | - | - |
| - | - | - | 44 | - | - |
| 2 | - | - | 83 | - | - |
| - | - | - | 34 | - | - |
| - | - | - | 36 | - | - |
| - | - | - | 113 | - | - |
| - | - | - | 44 | - | - |
| - | - | - | 15 | - | - |
| - | - | - | 16 | - | - |
| - | - | - | 20 | - | - |

表 2-2 戶籍

| 年別及里別 | 同一區內住址 變更人數 | | 出生人數 | | | 死亡人數 | | |
|--------------|----------------|--------|------|-----|----|------|-----|-----|
| | 遷入 | 遷出 | 合計 | 男 | 女 | 合計 | 男 | 女 |
| 民國101年度 2012 | 31,182 | 31,182 | 190 | 101 | 89 | 242 | 144 | 98 |
| 民國102年度 2013 | 416 | 416 | 168 | 86 | 82 | 242 | 136 | 106 |
| 民國103年度 2014 | 496 | 496 | 141 | 73 | 68 | 243 | 149 | 94 |
| 民國104年度 2015 | 614 | 614 | 143 | 69 | 74 | 246 | 137 | 109 |
| 民國105年度 2016 | 450 | 450 | 129 | 64 | 65 | 262 | 158 | 104 |
| 民國106年度 2017 | 365 | 365 | 137 | 67 | 70 | 294 | 161 | 133 |
| 民國107年度 2018 | 453 | 453 | 114 | 56 | 58 | 235 | 125 | 110 |
| 民國108年度 2019 | 417 | 417 | 137 | 52 | 85 | 258 | 154 | 104 |
| 民國109年度 2020 | 391 | 399 | 113 | 55 | 58 | 266 | 151 | 115 |
| 民國110年度 2021 | 341 | 341 | 120 | 63 | 57 | 318 | 188 | 130 |
| 民國111年度 2022 | 436 | 436 | 98 | 53 | 45 | 280 | 168 | 112 |
| 藍橋里 | 20 | 12 | 5 | 2 | 3 | 13 | 9 | 4 |
| 慈愛里 | 6 | 8 | 1 | 1 | - | 6 | 4 | 2 |
| 博愛里 | 10 | 22 | 1 | 1 | - | 7 | 4 | 3 |
| 壽星里 | 15 | 19 | 7 | 3 | 4 | 13 | 10 | 3 |
| 中山里 | 27 | 20 | 11 | 5 | 6 | 9 | 3 | 6 |
| 教仁里 | 20 | 43 | 7 | 2 | 5 | 23 | 10 | 13 |
| 新樂里 | 17 | 18 | 5 | 2 | 3 | 6 | 3 | 3 |
| 中原里 | 11 | 23 | - | - | 0 | 7 | 4 | 3 |
| 光明里 | 147 | 38 | 10 | 7 | 3 | 24 | 15 | 9 |
| 育仁里 | 9 | 7 | 2 | 2 | - | 8 | 5 | 3 |
| 河濱里 | 19 | 21 | 6 | 2 | 4 | 17 | 11 | 6 |
| 沙地里 | 12 | 20 | 1 | 1 | - | 9 | 4 | 5 |
| 南端里 | 7 | 15 | 6 | 2 | 4 | 16 | 10 | 6 |
| 港都里 | 31 | 24 | 3 | 1 | 2 | 22 | 10 | 12 |
| 江西里 | 8 | 7 | 4 | 3 | 1 | 14 | 14 | - |
| 新豐里 | 10 | 15 | 5 | 3 | 2 | 11 | 8 | 3 |
| 府北里 | 33 | 92 | 15 | 10 | 5 | 35 | 22 | 13 |
| 陸橋里 | 10 | 15 | 2 | 2 | - | 11 | 4 | 7 |
| 瀨南里 | 9 | 7 | 2 | 1 | 1 | 11 | 5 | 6 |
| 新化里 | 15 | 8 | 2 | 1 | 1 | 6 | 3 | 3 |
| 江南里 | - | 2 | 3 | 2 | 1 | 12 | 10 | 2 |

動態(續完)

單位：人、對、千分比

| 粗出生率 | 粗死亡率 | 自然增加率 | 遷入率 | 遷出率 | 社會增加率 | 結婚 | | 離婚 | |
|------|-------|---------|-------|-------|--------|-----|------|----|------|
| | | | | | | 對數 | 粗結婚率 | 對數 | 粗離婚率 |
| 7.18 | 9.14 | -1.96 | 55.94 | 72.91 | -16.96 | 144 | 5.44 | 59 | 2.23 |
| 6.45 | 9.30 | -2.84 | 53.85 | 65.41 | -11.56 | 156 | 5.99 | 55 | 2.11 |
| 5.50 | 9.48 | -3.98 | 57.14 | 70.60 | -13.46 | 140 | 5.46 | 51 | 1.66 |
| 5.67 | 9.76 | -4.08 | 52.27 | 62.78 | -10.51 | 144 | 5.71 | 75 | 2.97 |
| 5.19 | 10.55 | -5.35 | 48.18 | 57.84 | -9.66 | 136 | 5.47 | 60 | 2.41 |
| 5.61 | 12.03 | -6.42 | 45.91 | 57.49 | -11.58 | 142 | 5.81 | 53 | 2.17 |
| 4.72 | 9.74 | -5.02 | 51.58 | 53.19 | -1.62 | 114 | 4.72 | 53 | 2.20 |
| 5.67 | 10.68 | -157.87 | 53.32 | 55.35 | -2.03 | 126 | 5.22 | 50 | 2.07 |
| 4.80 | 11.30 | -6.50 | 49.34 | 55.72 | -6.39 | 121 | 5.14 | 47 | 2.00 |
| 5.24 | 13.88 | -8.64 | 48.18 | 67.61 | -19.42 | 226 | 9.86 | 48 | 2.09 |
| 4.28 | 12.22 | -7.94 | 59.14 | 70.01 | -10.87 | 120 | 5.24 | 43 | 1.88 |
| 0.22 | 0.57 | -0.35 | 3.06 | 3.40 | -0.35 | 2 | 0.09 | 1 | 0.04 |
| 0.04 | 0.26 | -0.22 | 0.83 | 0.57 | 0.26 | - | 0.00 | 1 | 0.04 |
| 0.04 | 0.31 | -0.26 | 1.40 | 1.57 | -0.17 | 5 | 0.22 | 1 | 0.04 |
| 0.31 | 0.57 | -0.26 | 5.28 | 4.93 | 0.35 | 12 | 0.52 | 3 | 0.13 |
| 0.48 | 0.39 | 0.09 | 3.97 | 4.28 | -0.31 | 12 | 0.52 | 1 | 0.04 |
| 0.31 | 1.00 | -0.70 | 4.76 | 5.46 | -0.70 | 9 | 0.39 | 5 | 0.22 |
| 0.22 | 0.26 | -0.04 | 3.23 | 2.88 | 0.35 | 2 | 0.09 | - | 0.00 |
| 0.00 | 0.31 | -0.31 | 1.70 | 2.36 | -0.65 | 3 | 0.13 | 1 | 0.04 |
| 0.44 | 1.05 | -0.61 | 3.36 | 5.98 | -2.62 | 8 | 0.35 | 4 | 0.17 |
| 0.09 | 0.35 | -0.26 | 3.19 | 3.19 | 0.00 | 4 | 0.17 | 3 | 0.13 |
| 0.26 | 0.74 | -0.48 | 2.88 | 4.41 | -1.53 | 13 | 0.57 | 2 | 0.09 |
| 0.04 | 0.39 | -0.35 | 2.23 | 2.58 | -0.35 | 3 | 0.13 | 1 | 0.04 |
| 0.26 | 0.70 | -0.44 | 2.53 | 3.14 | -0.61 | 1 | 0.04 | 1 | 0.04 |
| 0.13 | 0.96 | -0.83 | 4.63 | 5.32 | -0.70 | 3 | 0.13 | 5 | 0.22 |
| 0.17 | 0.61 | -0.44 | 2.09 | 2.66 | -0.57 | 7 | 0.31 | 1 | 0.04 |
| 0.22 | 0.48 | -0.26 | 2.18 | 2.23 | -0.04 | 6 | 0.26 | 4 | 0.17 |
| 0.65 | 1.53 | -0.87 | 6.50 | 7.99 | -1.48 | 18 | 0.79 | 6 | 0.26 |
| 0.09 | 0.48 | -0.39 | 2.36 | 3.06 | -0.70 | 7 | 0.31 | 1 | 0.04 |
| 0.09 | 0.48 | -0.39 | 0.96 | 1.27 | -0.31 | 1 | 0.04 | 1 | 0.04 |
| 0.09 | 0.26 | -0.17 | 0.92 | 1.13 | -0.22 | 1 | 0.04 | - | 0.00 |
| 0.13 | 0.52 | -0.39 | 1.09 | 1.61 | -0.52 | 3 | 0.13 | 1 | 0.04 |

表 2-3 現住人口

| 年底別 | 性別 | 總計 | 0-4 歲 | 5-9 歲 | 10-14 歲 | 15-19 歲 | 20-24 歲 | 25-29 歲 | 30-34 歲 | 35-39 歲 |
|--------|----|--------|----------|----------|------------|------------|------------|------------|------------|------------|
| 民國101年 | 計 | 26,222 | 749 | 768 | 1,137 | 1,467 | 1,671 | 1,825 | 2,001 | 1,725 |
| | 男 | 13,082 | 375 | 395 | 556 | 745 | 853 | 933 | 1,034 | 840 |
| | 女 | 13,140 | 374 | 373 | 581 | 722 | 818 | 892 | 967 | 885 |
| 民國102年 | 計 | 25,847 | 754 | 757 | 1,050 | 1,401 | 1,554 | 1,775 | 1,933 | 1,761 |
| | 男 | 12,892 | 387 | 375 | 538 | 688 | 798 | 919 | 981 | 869 |
| | 女 | 12,955 | 367 | 382 | 512 | 713 | 756 | 856 | 952 | 892 |
| 民國103年 | 計 | 25,400 | 745 | 722 | 951 | 1,266 | 1,560 | 1,651 | 1,880 | 1,821 |
| | 男 | 12,663 | 370 | 365 | 498 | 617 | 807 | 851 | 967 | 919 |
| | 女 | 12,737 | 375 | 357 | 453 | 649 | 753 | 800 | 913 | 902 |
| 民國104年 | 計 | 25,032 | 758 | 657 | 836 | 1,247 | 1,526 | 1,606 | 1,804 | 1,822 |
| | 男 | 12,458 | 384 | 317 | 429 | 614 | 785 | 839 | 923 | 936 |
| | 女 | 12,574 | 374 | 340 | 407 | 633 | 741 | 767 | 881 | 886 |
| 民國105年 | 計 | 24,659 | 712 | 609 | 798 | 1,131 | 1,462 | 1,599 | 1,677 | 1,774 |
| | 男 | 12,215 | 362 | 293 | 397 | 579 | 736 | 831 | 853 | 927 |
| | 女 | 12,444 | 350 | 316 | 401 | 552 | 726 | 768 | 824 | 847 |
| 民國106年 | 計 | 24,219 | 649 | 594 | 749 | 1,034 | 1,421 | 1,574 | 1,602 | 1,770 |
| | 男 | 11,995 | 326 | 297 | 364 | 527 | 719 | 823 | 810 | 933 |
| | 女 | 12,224 | 323 | 297 | 385 | 507 | 702 | 751 | 792 | 837 |
| 民國107年 | 計 | 24,059 | 612 | 566 | 720 | 983 | 1,349 | 1,482 | 1,618 | 1,737 |
| | 男 | 11,956 | 314 | 284 | 364 | 508 | 667 | 773 | 841 | 905 |
| | 女 | 12,103 | 298 | 282 | 356 | 475 | 682 | 709 | 777 | 832 |
| 民國108年 | 計 | 23,889 | 616 | 565 | 684 | 911 | 1,249 | 1,499 | 1,561 | 1,670 |
| | 男 | 11,844 | 283 | 282 | 340 | 478 | 612 | 782 | 806 | 869 |
| | 女 | 12,045 | 333 | 283 | 344 | 433 | 637 | 717 | 755 | 801 |
| 民國109年 | 計 | 23,553 | 574 | 575 | 653 | 818 | 1,201 | 1,462 | 1,545 | 1,610 |
| | 男 | 11,636 | 265 | 281 | 322 | 424 | 592 | 768 | 788 | 845 |
| | 女 | 11,917 | 309 | 294 | 331 | 394 | 609 | 694 | 757 | 765 |
| 民國110年 | 計 | 22,912 | 543 | 566 | 604 | 797 | 1,089 | 1,436 | 1,473 | 1,512 |
| | 男 | 11,326 | 249 | 278 | 295 | 411 | 557 | 733 | 761 | 802 |
| | 女 | 11,586 | 294 | 288 | 309 | 386 | 532 | 703 | 712 | 710 |
| 民國111年 | 計 | 22,481 | 497 | 533 | 614 | 766 | 1,002 | 1,370 | 1,449 | 1,497 |
| | 男 | 11,056 | 234 | 255 | 309 | 397 | 510 | 703 | 749 | 758 |
| | 女 | 11,425 | 263 | 278 | 305 | 369 | 492 | 667 | 700 | 739 |

資料來源：高雄市政府民政局。

之年齡分配

單位：人

| 40-44 歲 | 45-49 歲 | 50-54 歲 | 55-59 歲 | 60-64 歲 | 65-69 歲 | 70-74 歲 | 75-79 歲 | 80-84 歲 | 85-89 歲 | 90-94 歲 | 95-99 歲 | 100 歲以上 |
|------------|------------|------------|------------|------------|------------|------------|------------|------------|------------|------------|------------|------------|
| 1,855 | 2,105 | 2,411 | 2,335 | 1,949 | 1,169 | 1,129 | 882 | 604 | 325 | 108 | 5 | 2 |
| 962 | 1,026 | 1,204 | 1,194 | 1,003 | 582 | 511 | 373 | 283 | 161 | 50 | 1 | 1 |
| 893 | 1,079 | 1,207 | 1,141 | 946 | 587 | 618 | 509 | 321 | 164 | 58 | 4 | 1 |
| 1,748 | 2,036 | 2,367 | 2,302 | 2,042 | 1,274 | 1,078 | 913 | 631 | 339 | 116 | 15 | 1 |
| 899 | 1,005 | 1,166 | 1,183 | 1,049 | 639 | 486 | 399 | 289 | 163 | 53 | 5 | 1 |
| 849 | 1,031 | 1,201 | 1,119 | 993 | 635 | 592 | 514 | 342 | 176 | 63 | 10 | - |
| 1,644 | 1,932 | 2,315 | 2,312 | 2,114 | 1,330 | 1,105 | 924 | 610 | 381 | 117 | 19 | 1 |
| 833 | 951 | 1,131 | 1,179 | 1,097 | 659 | 513 | 393 | 270 | 181 | 56 | 6 | - |
| 811 | 981 | 1,184 | 1,133 | 1,017 | 671 | 592 | 531 | 340 | 200 | 61 | 13 | 1 |
| 1,611 | 1,897 | 2,139 | 2,291 | 2,216 | 1,483 | 1,035 | 936 | 630 | 373 | 138 | 27 | - |
| 789 | 974 | 1,039 | 1,157 | 1,123 | 750 | 496 | 390 | 258 | 178 | 66 | 11 | - |
| 822 | 923 | 1,100 | 1,134 | 1,093 | 733 | 539 | 546 | 372 | 195 | 72 | 16 | - |
| 1,649 | 1,811 | 2,069 | 2,257 | 2,251 | 1,704 | 1,004 | 949 | 657 | 362 | 145 | 38 | 1 |
| 784 | 933 | 999 | 1,119 | 1,145 | 855 | 488 | 399 | 256 | 175 | 69 | 14 | 1 |
| 865 | 878 | 1,070 | 1,138 | 1,106 | 849 | 516 | 550 | 401 | 187 | 76 | 24 | - |
| 1,620 | 1,722 | 1,975 | 2,244 | 2,223 | 1,826 | 1,052 | 947 | 648 | 383 | 150 | 35 | 1 |
| 767 | 898 | 969 | 1,109 | 1,112 | 911 | 511 | 410 | 243 | 179 | 75 | 11 | 1 |
| 853 | 824 | 1,006 | 1,135 | 1,111 | 915 | 541 | 537 | 405 | 204 | 75 | 24 | - |
| 1,622 | 1,694 | 1,921 | 2,251 | 2,215 | 1,958 | 1,142 | 900 | 672 | 411 | 167 | 37 | 2 |
| 793 | 873 | 942 | 1,099 | 1,125 | 987 | 559 | 383 | 265 | 176 | 81 | 16 | 1 |
| 829 | 821 | 979 | 1,152 | 1,090 | 971 | 583 | 517 | 407 | 235 | 86 | 21 | 1 |
| 1,703 | 1,601 | 1,873 | 2,271 | 2,217 | 2,046 | 1,194 | 925 | 686 | 392 | 189 | 33 | 4 |
| 864 | 805 | 928 | 1,114 | 1,114 | 1,052 | 564 | 411 | 271 | 159 | 91 | 18 | 1 |
| 839 | 796 | 945 | 1,157 | 1,103 | 994 | 630 | 514 | 415 | 233 | 98 | 15 | 3 |
| 1,742 | 1,593 | 1,821 | 2,132 | 2,206 | 2,104 | 1,333 | 845 | 722 | 390 | 180 | 40 | 7 |
| 904 | 766 | 931 | 1,024 | 1,095 | 1,054 | 649 | 385 | 287 | 147 | 81 | 25 | 3 |
| 838 | 827 | 890 | 1,108 | 1,111 | 1,050 | 684 | 460 | 435 | 243 | 99 | 15 | 4 |
| 1,656 | 1,594 | 1,742 | 2,014 | 2,137 | 2,079 | 1,508 | 817 | 734 | 382 | 173 | 46 | 10 |
| 871 | 767 | 886 | 971 | 1,047 | 1,042 | 740 | 385 | 287 | 138 | 75 | 27 | 4 |
| 785 | 827 | 856 | 1,043 | 1,090 | 1,037 | 768 | 432 | 447 | 244 | 98 | 19 | 6 |
| 1,623 | 1,565 | 1,660 | 1,913 | 2,121 | 2,033 | 1,627 | 855 | 730 | 400 | 178 | 42 | 6 |
| 865 | 743 | 855 | 919 | 1,029 | 1,003 | 788 | 404 | 292 | 142 | 72 | 26 | 3 |
| 758 | 822 | 805 | 994 | 1,092 | 1,030 | 839 | 451 | 438 | 258 | 106 | 16 | 3 |

表 2-3 現住人口

| 里別 | 性別 | 總計 | 0-4 歲 | 5-9 歲 | 10-14 歲 | 15-19 歲 | 20-24 歲 | 25-29 歲 | 30-34 歲 | 35-39 歲 |
|-----|----|-------|----------|----------|------------|------------|------------|------------|------------|------------|
| 藍橋里 | 計 | 1,393 | 22 | 25 | 51 | 76 | 91 | 95 | 79 | 90 |
| | 男 | 663 | 9 | 12 | 18 | 37 | 50 | 50 | 40 | 48 |
| | 女 | 730 | 13 | 13 | 33 | 39 | 41 | 45 | 39 | 42 |
| 慈愛里 | 計 | 352 | 6 | 9 | 12 | 13 | 19 | 20 | 23 | 24 |
| | 男 | 178 | 1 | 5 | 6 | 5 | 9 | 13 | 15 | 10 |
| | 女 | 174 | 5 | 4 | 6 | 8 | 10 | 7 | 8 | 14 |
| 博愛里 | 計 | 646 | 18 | 13 | 9 | 17 | 24 | 34 | 48 | 38 |
| | 男 | 312 | 4 | 6 | 5 | 12 | 11 | 17 | 33 | 20 |
| | 女 | 334 | 14 | 7 | 4 | 5 | 13 | 17 | 15 | 18 |
| 壽星里 | 計 | 1,357 | 28 | 25 | 43 | 32 | 55 | 62 | 91 | 73 |
| | 男 | 692 | 10 | 14 | 25 | 18 | 30 | 31 | 46 | 40 |
| | 女 | 665 | 18 | 11 | 18 | 14 | 25 | 31 | 45 | 33 |
| 中山里 | 計 | 1,410 | 46 | 37 | 38 | 53 | 53 | 95 | 124 | 107 |
| | 男 | 672 | 23 | 14 | 16 | 23 | 26 | 44 | 71 | 52 |
| | 女 | 738 | 23 | 23 | 22 | 30 | 27 | 51 | 53 | 55 |
| 教仁里 | 計 | 2,035 | 40 | 42 | 48 | 66 | 113 | 125 | 133 | 135 |
| | 男 | 976 | 19 | 20 | 25 | 30 | 56 | 67 | 65 | 67 |
| | 女 | 1,059 | 21 | 22 | 23 | 36 | 57 | 58 | 68 | 68 |
| 新樂里 | 計 | 858 | 14 | 21 | 19 | 23 | 41 | 48 | 58 | 54 |
| | 男 | 433 | 5 | 12 | 8 | 14 | 24 | 30 | 31 | 27 |
| | 女 | 425 | 9 | 9 | 11 | 9 | 17 | 18 | 27 | 27 |
| 中原里 | 計 | 589 | 7 | 12 | 27 | 17 | 22 | 36 | 33 | 37 |
| | 男 | 275 | 6 | 6 | 11 | 11 | 10 | 23 | 13 | 18 |
| | 女 | 314 | 1 | 6 | 16 | 6 | 12 | 13 | 20 | 19 |
| 光明里 | 計 | 1,554 | 25 | 33 | 35 | 45 | 55 | 83 | 72 | 105 |
| | 男 | 789 | 15 | 15 | 19 | 24 | 22 | 46 | 40 | 50 |
| | 女 | 765 | 10 | 18 | 16 | 21 | 33 | 37 | 32 | 55 |
| 育仁里 | 計 | 826 | 19 | 28 | 36 | 34 | 28 | 43 | 46 | 56 |
| | 男 | 387 | 10 | 11 | 15 | 20 | 12 | 22 | 18 | 30 |
| | 女 | 439 | 9 | 17 | 21 | 14 | 16 | 21 | 28 | 26 |

資料來源：高雄市政府民政局。

之年齡分配(續1)

單位：人

| 40-44 歲 | 45-49 歲 | 50-54 歲 | 55-59 歲 | 60-64 歲 | 65-69 歲 | 70-74 歲 | 75-79 歲 | 80-84 歲 | 85-89 歲 | 90-94 歲 | 95-99 歲 | 100 歲以上 |
|------------|------------|------------|------------|------------|------------|------------|------------|------------|------------|------------|------------|------------|
| 91 | 100 | 130 | 122 | 114 | 127 | 72 | 40 | 33 | 23 | 9 | 3 | - |
| 39 | 47 | 63 | 54 | 54 | 66 | 33 | 15 | 14 | 7 | 5 | 2 | - |
| 52 | 53 | 67 | 68 | 60 | 61 | 39 | 25 | 19 | 16 | 4 | 1 | - |
| 19 | 20 | 23 | 30 | 37 | 31 | 27 | 15 | 10 | 11 | 3 | - | - |
| 12 | 14 | 10 | 19 | 18 | 12 | 14 | 10 | 2 | 3 | - | - | - |
| 7 | 6 | 13 | 11 | 19 | 19 | 13 | 5 | 8 | 8 | 3 | - | - |
| 67 | 33 | 42 | 62 | 74 | 52 | 43 | 20 | 33 | 14 | 3 | 2 | - |
| 37 | 16 | 18 | 27 | 44 | 16 | 21 | 7 | 10 | 4 | 3 | 1 | - |
| 30 | 17 | 24 | 35 | 30 | 36 | 22 | 13 | 23 | 10 | - | 1 | - |
| 96 | 93 | 111 | 132 | 130 | 149 | 112 | 45 | 50 | 20 | 8 | 2 | - |
| 51 | 46 | 61 | 66 | 63 | 71 | 57 | 23 | 26 | 9 | 3 | 2 | - |
| 45 | 47 | 50 | 66 | 67 | 78 | 55 | 22 | 24 | 11 | 5 | - | - |
| 100 | 106 | 107 | 118 | 112 | 92 | 80 | 56 | 34 | 34 | 15 | 2 | 1 |
| 52 | 40 | 52 | 60 | 56 | 42 | 41 | 27 | 14 | 9 | 8 | 2 | - |
| 48 | 66 | 55 | 58 | 56 | 50 | 39 | 29 | 20 | 25 | 7 | - | 1 |
| 132 | 149 | 140 | 162 | 182 | 204 | 152 | 81 | 78 | 39 | 14 | - | - |
| 78 | 69 | 70 | 67 | 86 | 104 | 68 | 37 | 28 | 15 | 5 | - | - |
| 54 | 80 | 70 | 95 | 96 | 100 | 84 | 44 | 50 | 24 | 9 | - | - |
| 59 | 62 | 50 | 76 | 85 | 83 | 67 | 42 | 28 | 13 | 12 | 2 | 1 |
| 30 | 30 | 26 | 38 | 33 | 41 | 36 | 21 | 11 | 7 | 8 | - | 1 |
| 29 | 32 | 24 | 38 | 52 | 42 | 31 | 21 | 17 | 6 | 4 | 2 | - |
| 46 | 39 | 47 | 43 | 50 | 60 | 50 | 22 | 21 | 14 | 6 | - | - |
| 24 | 15 | 19 | 14 | 24 | 30 | 22 | 10 | 9 | 7 | 3 | - | - |
| 22 | 24 | 28 | 29 | 26 | 30 | 28 | 12 | 12 | 7 | 3 | - | - |
| 103 | 103 | 113 | 156 | 184 | 146 | 127 | 63 | 47 | 35 | 16 | 7 | 1 |
| 54 | 53 | 60 | 80 | 80 | 78 | 70 | 31 | 28 | 12 | 6 | 5 | 1 |
| 49 | 50 | 53 | 76 | 104 | 68 | 57 | 32 | 19 | 23 | 10 | 2 | - |
| 69 | 82 | 55 | 45 | 66 | 84 | 68 | 28 | 23 | 11 | 3 | 2 | - |
| 31 | 47 | 27 | 22 | 25 | 35 | 34 | 15 | 6 | 6 | 1 | - | - |
| 38 | 35 | 28 | 23 | 41 | 49 | 34 | 13 | 17 | 5 | 2 | 2 | - |

表 2-3 現住人口

| 里別 | 性別 | 總計 | 0-4 歲 | 5-9 歲 | 10-14 歲 | 15-19 歲 | 20-24 歲 | 25-29 歲 | 30-34 歲 | 35-39 歲 |
|-----|----|-------|----------|----------|------------|------------|------------|------------|------------|------------|
| 河濱里 | 計 | 1,654 | 41 | 34 | 41 | 46 | 61 | 114 | 131 | 117 |
| | 男 | 797 | 13 | 20 | 20 | 27 | 31 | 51 | 62 | 64 |
| | 女 | 857 | 28 | 14 | 21 | 19 | 30 | 63 | 69 | 53 |
| 沙地里 | 計 | 770 | 12 | 15 | 30 | 21 | 43 | 49 | 59 | 55 |
| | 男 | 362 | 7 | 6 | 16 | 13 | 17 | 22 | 29 | 23 |
| | 女 | 408 | 5 | 9 | 14 | 8 | 26 | 27 | 30 | 32 |
| 南端里 | 計 | 993 | 34 | 22 | 20 | 34 | 36 | 66 | 63 | 61 |
| | 男 | 494 | 18 | 9 | 11 | 15 | 23 | 35 | 35 | 31 |
| | 女 | 499 | 16 | 13 | 9 | 19 | 13 | 31 | 28 | 30 |
| 港都里 | 計 | 1,112 | 25 | 31 | 26 | 45 | 54 | 70 | 71 | 68 |
| | 男 | 558 | 9 | 15 | 20 | 25 | 27 | 31 | 38 | 34 |
| | 女 | 554 | 16 | 16 | 6 | 20 | 27 | 39 | 33 | 34 |
| 江西里 | 計 | 1,072 | 23 | 22 | 17 | 35 | 41 | 68 | 75 | 83 |
| | 男 | 548 | 14 | 14 | 6 | 18 | 19 | 36 | 42 | 43 |
| | 女 | 524 | 9 | 8 | 11 | 17 | 22 | 32 | 33 | 40 |
| 新豐里 | 計 | 880 | 16 | 37 | 40 | 45 | 39 | 47 | 44 | 73 |
| | 男 | 428 | 9 | 14 | 23 | 18 | 23 | 23 | 19 | 35 |
| | 女 | 452 | 7 | 23 | 17 | 27 | 16 | 24 | 25 | 38 |
| 府北里 | 計 | 2,046 | 68 | 54 | 42 | 54 | 98 | 123 | 144 | 133 |
| | 男 | 1,031 | 32 | 27 | 25 | 26 | 58 | 58 | 70 | 73 |
| | 女 | 1,015 | 36 | 27 | 17 | 28 | 40 | 65 | 74 | 60 |
| 陸橋里 | 計 | 1,171 | 18 | 29 | 33 | 41 | 42 | 84 | 76 | 84 |
| | 男 | 567 | 10 | 14 | 15 | 21 | 19 | 39 | 38 | 46 |
| | 女 | 604 | 8 | 15 | 18 | 20 | 23 | 45 | 38 | 38 |
| 瀨南里 | 計 | 554 | 7 | 11 | 9 | 15 | 23 | 24 | 17 | 32 |
| | 男 | 275 | 4 | 2 | 6 | 10 | 9 | 10 | 7 | 15 |
| | 女 | 279 | 3 | 9 | 3 | 5 | 14 | 14 | 10 | 17 |
| 新化里 | 計 | 604 | 15 | 15 | 17 | 26 | 33 | 43 | 36 | 28 |
| | 男 | 320 | 7 | 12 | 10 | 16 | 19 | 27 | 22 | 16 |
| | 女 | 284 | 8 | 3 | 7 | 10 | 14 | 16 | 14 | 12 |
| 江南里 | 計 | 605 | 13 | 18 | 21 | 28 | 31 | 41 | 26 | 44 |
| | 男 | 299 | 9 | 7 | 9 | 14 | 15 | 28 | 15 | 16 |
| | 女 | 306 | 4 | 11 | 12 | 14 | 16 | 13 | 11 | 28 |

資料來源：高雄市政府民政局。

之年齡分配(續完)

單位：人

| 40-44 歲 | 45-49 歲 | 50-54 歲 | 55-59 歲 | 60-64 歲 | 65-69 歲 | 70-74 歲 | 75-79 歲 | 80-84 歲 | 85-89 歲 | 90-94 歲 | 95-99 歲 | 100 歲以上 |
|------------|------------|------------|------------|------------|------------|------------|------------|------------|------------|------------|------------|------------|
| 114 | 94 | 116 | 125 | 171 | 155 | 134 | 56 | 54 | 33 | 14 | 3 | - |
| 59 | 39 | 62 | 58 | 84 | 74 | 61 | 30 | 24 | 10 | 6 | 2 | - |
| 55 | 55 | 54 | 67 | 87 | 81 | 73 | 26 | 30 | 23 | 8 | 1 | - |
| 55 | 58 | 58 | 62 | 75 | 61 | 46 | 34 | 26 | 4 | 5 | 2 | - |
| 30 | 27 | 28 | 33 | 34 | 28 | 19 | 16 | 11 | 1 | 2 | - | - |
| 25 | 31 | 30 | 29 | 41 | 33 | 27 | 18 | 15 | 3 | 3 | 2 | - |
| 67 | 59 | 68 | 69 | 102 | 85 | 76 | 47 | 42 | 23 | 14 | 5 | - |
| 42 | 26 | 36 | 33 | 48 | 46 | 32 | 20 | 15 | 10 | 6 | 3 | - |
| 25 | 33 | 32 | 36 | 54 | 39 | 44 | 27 | 27 | 13 | 8 | 2 | - |
| 68 | 75 | 67 | 86 | 114 | 115 | 86 | 46 | 39 | 15 | 10 | 1 | - |
| 39 | 28 | 38 | 40 | 57 | 62 | 52 | 20 | 14 | 6 | 2 | 1 | - |
| 29 | 47 | 29 | 46 | 57 | 53 | 34 | 26 | 25 | 9 | 8 | - | - |
| 75 | 53 | 93 | 94 | 118 | 102 | 72 | 33 | 34 | 20 | 10 | 3 | 1 |
| 42 | 26 | 54 | 48 | 59 | 50 | 34 | 17 | 14 | 6 | 3 | 3 | - |
| 33 | 27 | 39 | 46 | 59 | 52 | 38 | 16 | 20 | 14 | 7 | - | 1 |
| 83 | 67 | 63 | 75 | 74 | 69 | 31 | 24 | 29 | 18 | 5 | 1 | - |
| 46 | 29 | 40 | 34 | 42 | 37 | 15 | 6 | 6 | 7 | 2 | - | - |
| 37 | 38 | 23 | 41 | 32 | 32 | 16 | 18 | 23 | 11 | 3 | 1 | - |
| 144 | 146 | 152 | 200 | 188 | 168 | 158 | 79 | 54 | 28 | 10 | 2 | 1 |
| 71 | 79 | 72 | 101 | 96 | 80 | 75 | 42 | 26 | 12 | 6 | 1 | 1 |
| 73 | 67 | 80 | 99 | 92 | 88 | 83 | 37 | 28 | 16 | 4 | 1 | - |
| 88 | 82 | 74 | 99 | 111 | 92 | 94 | 54 | 39 | 21 | 7 | 3 | - |
| 45 | 41 | 38 | 41 | 58 | 51 | 41 | 29 | 13 | 4 | 1 | 3 | - |
| 43 | 41 | 36 | 58 | 53 | 41 | 53 | 25 | 26 | 17 | 6 | - | - |
| 50 | 50 | 44 | 47 | 55 | 60 | 51 | 25 | 18 | 9 | 6 | - | 1 |
| 30 | 25 | 22 | 26 | 29 | 26 | 28 | 15 | 7 | 3 | 1 | - | - |
| 20 | 25 | 22 | 21 | 26 | 34 | 23 | 10 | 11 | 6 | 5 | - | 1 |
| 43 | 57 | 58 | 46 | 36 | 52 | 38 | 29 | 20 | 7 | 4 | 1 | - |
| 21 | 29 | 33 | 25 | 20 | 28 | 15 | 9 | 6 | 3 | 1 | 1 | - |
| 22 | 28 | 25 | 21 | 16 | 24 | 23 | 20 | 14 | 4 | 3 | - | - |
| 54 | 37 | 49 | 64 | 43 | 46 | 43 | 16 | 18 | 8 | 4 | 1 | - |
| 32 | 17 | 26 | 33 | 19 | 26 | 20 | 4 | 8 | 1 | - | - | - |
| 22 | 20 | 23 | 31 | 24 | 20 | 23 | 12 | 10 | 7 | 4 | 1 | - |

表 2-4 現住人口

| 年底及里別 | 年齡分配 | | | |
|-------------|--------------|-----------|---------------|-----------|
| | 0-14歲 (人) | 比率 (%) | 15-64歲 (人) | 比率 (%) |
| 民國101年 2012 | 2,654 | 10.12 | 19,344 | 73.77 |
| 民國102年 2013 | 2,561 | 9.91 | 18,919 | 73.20 |
| 民國103年 2014 | 2,418 | 9.52 | 18,495 | 72.81 |
| 民國104年 2015 | 2,251 | 8.99 | 18,159 | 72.54 |
| 民國105年 2016 | 2,119 | 8.59 | 17,680 | 71.70 |
| 民國106年 2017 | 1,992 | 8.22 | 17,185 | 70.96 |
| 民國107年 2018 | 1,898 | 7.89 | 16,872 | 70.13 |
| 民國108年 2019 | 1,865 | 7.81 | 16,555 | 69.30 |
| 民國109年 2020 | 1,802 | 7.65 | 16,130 | 68.48 |
| 民國110年 2021 | 1,713 | 7.48 | 15,450 | 67.43 |
| 民國111年 2022 | 1,644 | 7.31 | 14,966 | 66.57 |
| 藍橋里 | 98 | 7.04 | 988 | 70.93 |
| 慈愛里 | 27 | 7.67 | 228 | 64.77 |
| 博愛里 | 40 | 6.19 | 439 | 67.96 |
| 壽星里 | 96 | 7.07 | 875 | 64.48 |
| 中山里 | 121 | 8.58 | 975 | 69.15 |
| 教仁里 | 130 | 6.39 | 1,337 | 65.70 |
| 新樂里 | 54 | 6.23 | 556 | 64.13 |
| 中原里 | 46 | 7.81 | 370 | 62.82 |
| 光明里 | 93 | 5.98 | 1,019 | 65.57 |
| 育仁里 | 83 | 10.05 | 524 | 63.44 |
| 河濱里 | 116 | 7.01 | 1,089 | 65.84 |
| 沙地里 | 57 | 7.40 | 535 | 69.48 |
| 南端里 | 76 | 7.65 | 625 | 62.94 |
| 港都里 | 82 | 7.37 | 718 | 64.57 |
| 江西里 | 62 | 5.78 | 735 | 68.56 |
| 新豐里 | 93 | 10.57 | 610 | 69.32 |
| 府北里 | 164 | 8.02 | 1,382 | 67.55 |
| 陸橋里 | 80 | 6.83 | 781 | 66.70 |
| 瀨南里 | 27 | 4.87 | 357 | 64.44 |
| 新化里 | 47 | 7.78 | 406 | 67.22 |
| 江南里 | 52 | 8.60 | 417 | 68.93 |

資料來源：高雄市政府民政局。

之年齡結構

| 年齡分配 | | 扶老比 (%) | 扶幼比 (%) | 扶養比 (%) | 老化 指數 |
|--------------|-----------|------------|------------|------------|----------|
| 65歲以上 (人) | 比率 (%) | | | | |
| 4,224 | 16.11 | 21.84 | 13.72 | 35.56 | 159.16 |
| 4,367 | 16.90 | 23.08 | 13.54 | 36.62 | 170.52 |
| 4,487 | 17.67 | 24.26 | 13.07 | 37.33 | 185.57 |
| 4,622 | 18.46 | 25.45 | 12.40 | 37.85 | 205.33 |
| 4,860 | 19.71 | 27.49 | 11.99 | 39.47 | 229.35 |
| 5,042 | 20.82 | 29.34 | 11.59 | 40.93 | 253.11 |
| 5,289 | 23.83 | 31.35 | 11.25 | 42.60 | 278.66 |
| 5,469 | 22.89 | 33.04 | 11.27 | 44.30 | 293.24 |
| 5,621 | 23.87 | 34.85 | 11.17 | 46.02 | 311.93 |
| 5,749 | 25.09 | 37.21 | 11.09 | 48.30 | 335.61 |
| 5,871 | 26.12 | 39.23 | 10.98 | 50.21 | 357.12 |
| 307 | 22.04 | 31.07 | 9.92 | 40.99 | 313.27 |
| 97 | 27.56 | 42.54 | 11.84 | 54.39 | 359.26 |
| 167 | 25.85 | 38.04 | 9.11 | 47.15 | 417.50 |
| 386 | 28.45 | 44.11 | 10.97 | 55.09 | 402.08 |
| 314 | 22.27 | 32.21 | 12.41 | 44.62 | 259.50 |
| 568 | 27.91 | 42.48 | 9.72 | 52.21 | 436.92 |
| 257 | 29.64 | 46.22 | 9.71 | 55.94 | 475.93 |
| 173 | 29.37 | 46.76 | 12.43 | 59.19 | 376.09 |
| 442 | 28.44 | 43.38 | 9.13 | 52.50 | 475.27 |
| 219 | 26.51 | 41.79 | 15.84 | 57.63 | 263.86 |
| 449 | 27.15 | 41.23 | 10.65 | 51.88 | 387.07 |
| 178 | 23.12 | 33.27 | 10.65 | 43.93 | 312.28 |
| 292 | 29.41 | 46.72 | 12.16 | 58.88 | 384.21 |
| 312 | 28.06 | 43.45 | 11.42 | 54.87 | 380.49 |
| 275 | 25.65 | 37.41 | 8.44 | 45.85 | 443.55 |
| 177 | 20.11 | 29.02 | 15.25 | 44.26 | 190.32 |
| 500 | 24.44 | 36.18 | 11.87 | 48.05 | 304.88 |
| 310 | 26.47 | 39.69 | 10.24 | 49.94 | 387.50 |
| 170 | 30.69 | 47.62 | 7.56 | 55.18 | 629.63 |
| 151 | 25.00 | 37.19 | 11.58 | 48.77 | 321.28 |
| 136 | 22.48 | 32.61 | 12.47 | 45.08 | 261.54 |

表 2-5 15歲以上現住人口之

| 年底別 | 性別 | 總計 | 識字者 | | | | |
|-------------|----|--------|--------|-----|----|-------|-----|
| | | | 合計 | 博士 | | 碩士 | |
| | | | | 畢業 | 肄業 | 畢業 | 肄業 |
| 民國101年 2012 | 計 | 23,568 | 23,267 | 94 | 45 | 939 | 313 |
| | 男 | 11,756 | 11,725 | 67 | 35 | 592 | 164 |
| | 女 | 11,812 | 11,542 | 27 | 10 | 347 | 149 |
| 民國102年 2013 | 計 | 23,286 | 23,008 | 97 | 52 | 992 | 284 |
| | 男 | 11,592 | 11,563 | 66 | 39 | 624 | 151 |
| | 女 | 11,694 | 11,445 | 31 | 13 | 368 | 133 |
| 民國103年 2014 | 計 | 22,982 | 22,727 | 101 | 52 | 1,035 | 275 |
| | 男 | 11,430 | 11,407 | 72 | 38 | 644 | 155 |
| | 女 | 11,552 | 11,320 | 29 | 14 | 391 | 120 |
| 民國104年 2015 | 計 | 22,781 | 22,542 | 109 | 54 | 1,055 | 284 |
| | 男 | 11,328 | 11,305 | 76 | 39 | 642 | 155 |
| | 女 | 11,453 | 11,237 | 33 | 15 | 413 | 129 |
| 民國105年 2016 | 計 | 22,540 | 22,324 | 115 | 58 | 1,072 | 274 |
| | 男 | 11,163 | 11,142 | 83 | 42 | 634 | 148 |
| | 女 | 11,377 | 11,182 | 32 | 16 | 438 | 126 |
| 民國106年 2017 | 計 | 22,227 | 22,032 | 120 | 57 | 1,094 | 281 |
| | 男 | 11,008 | 10,989 | 86 | 42 | 643 | 164 |
| | 女 | 11,219 | 11,043 | 34 | 15 | 451 | 117 |
| 民國107年 2018 | 計 | 22,161 | 21,980 | 127 | 50 | 1,121 | 300 |
| | 男 | 10,994 | 10,977 | 94 | 37 | 657 | 174 |
| | 女 | 11,167 | 11,003 | 33 | 13 | 464 | 126 |
| 民國108年 2019 | 計 | 22,024 | 21,863 | 135 | 45 | 1,148 | 315 |
| | 男 | 10,939 | 10,924 | 101 | 34 | 676 | 174 |
| | 女 | 11,085 | 10,939 | 34 | 11 | 472 | 141 |
| 民國109年 2020 | 計 | 21,751 | 21,606 | 129 | 48 | 1,176 | 322 |
| | 男 | 10,768 | 10,754 | 95 | 36 | 691 | 173 |
| | 女 | 10,983 | 10,852 | 34 | 12 | 485 | 149 |
| 民國110年 2021 | 計 | 21,199 | 21,068 | 131 | 53 | 1,145 | 339 |
| | 男 | 10,504 | 21,068 | 93 | 40 | 679 | 182 |
| | 女 | 10,695 | 21,068 | 38 | 13 | 466 | 157 |
| 民國111年 2022 | 計 | 20,837 | 20,720 | 142 | 51 | 1,156 | 338 |
| | 男 | 10,258 | 10,247 | 100 | 38 | 681 | 185 |
| | 女 | 10,579 | 10,473 | 42 | 13 | 475 | 153 |

資料來源：高雄市鼓山戶政事務所

教育程度－按年齡別分

單位：人

| 識字者 | | | | | |
|---------------|--------------|--------------|------------|--------------|-----------|
| 大學 (含獨立學院) | | 專科 | | | |
| | | 二、三年制 | | 五年制後二年 | |
| 畢業 | 肄業 | 畢業 | 肄業 | 畢業 | 肄業 |
| 3,992 | 1,275 | 1,102 | 165 | 1,486 | 76 |
| 2,070 | 670 | 548 | 86 | 859 | 54 |
| 1,922 | 605 | 554 | 79 | 627 | 22 |
| 4,077 | 1,295 | 1,070 | 162 | 1,467 | 67 |
| 2,089 | 699 | 526 | 87 | 845 | 48 |
| 1,988 | 596 | 544 | 75 | 622 | 19 |
| 4,234 | 1,301 | 1,074 | 159 | 1,428 | 62 |
| 2,159 | 701 | 534 | 83 | 840 | 46 |
| 2,075 | 600 | 540 | 76 | 588 | 16 |
| 4,327 | 1,273 | 1,074 | 162 | 1,396 | 64 |
| 2,228 | 663 | 530 | 91 | 819 | 47 |
| 2,099 | 610 | 544 | 71 | 577 | 17 |
| 4,436 | 1,233 | 1,065 | 148 | 1,402 | 59 |
| 2,266 | 642 | 524 | 82 | 812 | 42 |
| 2,170 | 591 | 541 | 66 | 590 | 17 |
| 4,521 | 1,172 | 1,059 | 126 | 1,404 | 57 |
| 2,310 | 608 | 536 | 67 | 810 | 41 |
| 2,211 | 564 | 523 | 59 | 594 | 16 |
| 4,679 | 1,132 | 1,065 | 115 | 1,398 | 59 |
| 2,378 | 599 | 544 | 66 | 802 | 42 |
| 2,301 | 533 | 521 | 49 | 596 | 17 |
| 4,800 | 1,094 | 1,064 | 116 | 1,387 | 60 |
| 2,447 | 577 | 539 | 67 | 805 | 42 |
| 2,353 | 517 | 525 | 49 | 582 | 18 |
| 4,879 | 1,059 | 1,048 | 103 | 1,369 | 58 |
| 2,467 | 578 | 521 | 55 | 790 | 40 |
| 2,412 | 481 | 527 | 48 | 579 | 18 |
| 4,751 | 1,071 | 1,039 | 103 | 1,316 | 50 |
| 2,395 | 594 | 524 | 56 | 762 | 36 |
| 2,356 | 477 | 515 | 47 | 554 | 14 |
| 4,718 | 1,051 | 1,021 | 104 | 1,280 | 52 |
| 2,358 | 578 | 514 | 55 | 732 | 39 |
| 2,360 | 473 | 507 | 49 | 548 | 13 |

表 2-5 15歲以上現住人口之

| 年底別 | 性別 | 識字者 | | | | |
|-------------|----|----------|-----|----------|-----|---------|
| | | 高級中等 | | | | |
| | | 普通教育(高中) | | 職業教育(高職) | | |
| | | 畢業 | 肄業 | 畢業 | 肄業 | 五專前三年肄業 |
| 民國101年 2012 | 計 | 1,491 | 528 | 4,529 | 886 | 122 |
| | 男 | 805 | 285 | 2,274 | 519 | 34 |
| 民國102年 2013 | 計 | 1,428 | 416 | 4,507 | 784 | 127 |
| | 男 | 765 | 229 | 2,261 | 457 | 32 |
| 民國103年 2014 | 計 | 1,401 | 452 | 4,477 | 749 | 129 |
| | 男 | 756 | 242 | 2,237 | 423 | 30 |
| 民國104年 2015 | 計 | 1,388 | 445 | 4,429 | 721 | 124 |
| | 男 | 755 | 237 | 2,233 | 410 | 30 |
| 民國105年 2016 | 計 | 1,376 | 421 | 4,417 | 711 | 108 |
| | 男 | 740 | 231 | 2,213 | 409 | 24 |
| 民國106年 2017 | 計 | 1,364 | 385 | 4,406 | 669 | 93 |
| | 男 | 727 | 204 | 2,205 | 402 | 19 |
| 民國107年 2018 | 計 | 1,358 | 363 | 4,451 | 622 | 82 |
| | 男 | 723 | 193 | 2,228 | 374 | 17 |
| 民國108年 2019 | 計 | 1,354 | 343 | 4,451 | 572 | 84 |
| | 男 | 715 | 185 | 2,234 | 342 | 17 |
| 民國109年 2020 | 計 | 1,314 | 329 | 4,408 | 558 | 80 |
| | 男 | 685 | 176 | 2,210 | 334 | 15 |
| 民國110年 2021 | 計 | 1,265 | 301 | 4,309 | 564 | 81 |
| | 男 | 662 | 157 | 2,164 | 340 | 17 |
| 民國111年 2022 | 計 | 1,249 | 307 | 4,238 | 549 | 87 |
| | 男 | 639 | 161 | 2,117 | 332 | 20 |
| | 女 | 610 | 146 | 2,121 | 217 | 67 |

教育程度－按年齡別分(續1)

單位：人

| 識字者 | | | | | | | 不識字者 |
|--------------|------------|-----------|-----------|--------------|------------|------------|------------|
| 國(初)中 | | 初職 | | 小學 | | 自修 | |
| 畢業 | 肄業 | 畢業 | 肄業 | 畢業 | 肄業 | | |
| 2,339 | 339 | 64 | 18 | 2,985 | 375 | 104 | 301 |
| 1,181 | 186 | 35 | 13 | 1,138 | 90 | 20 | 31 |
| 1,158 | 153 | 29 | 5 | 1,847 | 285 | 84 | 270 |
| 2,444 | 327 | 61 | 17 | 2,876 | 356 | 102 | 278 |
| 1,226 | 178 | 34 | 12 | 1,083 | 90 | 22 | 29 |
| 1,218 | 149 | 27 | 5 | 1,793 | 266 | 80 | 249 |
| 2,210 | 324 | 58 | 17 | 2,773 | 327 | 89 | 255 |
| 1,109 | 175 | 31 | 11 | 1,024 | 79 | 18 | 23 |
| 1,101 | 149 | 27 | 6 | 1,749 | 248 | 71 | 232 |
| 2,168 | 335 | 57 | 17 | 2,665 | 312 | 83 | 239 |
| 1,077 | 178 | 32 | 11 | 962 | 74 | 16 | 23 |
| 1,091 | 157 | 25 | 6 | 1,703 | 238 | 67 | 216 |
| 2,141 | 270 | 57 | 17 | 2,575 | 290 | 79 | 216 |
| 1,053 | 148 | 32 | 11 | 920 | 71 | 15 | 21 |
| 1,088 | 122 | 25 | 6 | 1,655 | 219 | 64 | 195 |
| 2,100 | 254 | 54 | 13 | 2,445 | 280 | - | 195 |
| 1,018 | 134 | 29 | 8 | 856 | 65 | - | 19 |
| 1,082 | 120 | 25 | 5 | 1,589 | 215 | - | 176 |
| 2,062 | 231 | 47 | 12 | 2,367 | 262 | 77 | 181 |
| 990 | 126 | 24 | 7 | 827 | 60 | 15 | 17 |
| 1,072 | 105 | 23 | 5 | 1,540 | 202 | 62 | 164 |
| 2,018 | 237 | 44 | 10 | 2,269 | 249 | 68 | 161 |
| 968 | 126 | 23 | 5 | 777 | 56 | 14 | 15 |
| 1,050 | 111 | 21 | 5 | 1,492 | 193 | 54 | 146 |
| 1,989 | 212 | 44 | 11 | 2,170 | 238 | 62 | 145 |
| 948 | 110 | 23 | 6 | 729 | 57 | 15 | 14 |
| 1,041 | 102 | 21 | 5 | 1,441 | 181 | 47 | 131 |
| 1,930 | 219 | 43 | 11 | 2,080 | 215 | 52 | 131 |
| 902 | 113 | 22 | 6 | 684 | 50 | 14 | 12 |
| 1,028 | 106 | 21 | 5 | 1,396 | 165 | 38 | 119 |
| 1,873 | 210 | 40 | 12 | 1,984 | 209 | 49 | 117 |
| 860 | 108 | 19 | 6 | 639 | 54 | 12 | 11 |
| 1,013 | 102 | 21 | 6 | 1,345 | 155 | 37 | 106 |

表 2-5 15歲以上現住人口之

| 年齡組別 | 性別 | 總計 | 識字者 | | | | |
|-----------|----|-------|-------|----|----|-----|----|
| | | | 合計 | 博士 | | 碩士 | |
| | | | | 畢業 | 肄業 | 畢業 | 肄業 |
| 15 ~ 19 歲 | 計 | 766 | 764 | - | - | - | - |
| | 男 | 397 | 396 | - | - | - | - |
| 20 ~ 24 歲 | 女 | 369 | 368 | - | - | - | - |
| | 計 | 1,002 | 1,002 | - | - | 8 | 57 |
| 25 ~ 29 歲 | 男 | 510 | 510 | - | - | 3 | 37 |
| | 女 | 492 | 492 | - | - | 5 | 20 |
| 30 ~ 34 歲 | 計 | 1,370 | 1,370 | - | 7 | 131 | 84 |
| | 男 | 703 | 703 | - | 6 | 84 | 39 |
| 35 ~ 39 歲 | 女 | 667 | 667 | - | 1 | 47 | 45 |
| | 計 | 1,449 | 1,449 | 5 | 9 | 163 | 57 |
| 40 ~ 44 歲 | 男 | 749 | 749 | 3 | 7 | 94 | 36 |
| | 女 | 700 | 700 | 2 | 2 | 69 | 21 |
| 45 ~ 49 歲 | 計 | 1,497 | 1,497 | 23 | 11 | 200 | 31 |
| | 男 | 758 | 758 | 14 | 7 | 105 | 17 |
| 50 ~ 54 歲 | 女 | 739 | 739 | 9 | 4 | 95 | 14 |
| | 計 | 1,623 | 1,623 | 18 | 7 | 147 | 35 |
| 55 ~ 59 歲 | 男 | 865 | 865 | 12 | 5 | 90 | 20 |
| | 女 | 758 | 758 | 6 | 2 | 57 | 15 |
| 60 ~ 64 歲 | 計 | 1,565 | 1,565 | 18 | 5 | 124 | 26 |
| | 男 | 743 | 743 | 12 | 3 | 60 | 12 |
| 65 歲以上 | 女 | 822 | 822 | 6 | 2 | 64 | 14 |
| | 計 | 1,660 | 1,660 | 13 | 6 | 140 | 19 |
| 65 歲以上 | 男 | 855 | 855 | 5 | 5 | 91 | 7 |
| | 女 | 805 | 805 | 8 | 1 | 49 | 12 |
| 65 歲以上 | 計 | 1,913 | 1,912 | 18 | 2 | 84 | 15 |
| | 男 | 919 | 919 | 13 | 1 | 47 | 9 |
| 65 歲以上 | 女 | 994 | 993 | 5 | 1 | 37 | 6 |
| | 計 | 2,121 | 2,120 | 20 | 1 | 75 | 8 |
| 65 歲以上 | 男 | 1,029 | 1,029 | 17 | 1 | 46 | 4 |
| | 女 | 1,092 | 1,091 | 3 | - | 29 | 4 |
| 65 歲以上 | 計 | 5,871 | 5,758 | 27 | 3 | 84 | 6 |
| | 男 | 2,730 | 2,720 | 24 | 3 | 61 | 4 |
| 65 歲以上 | 女 | 3,141 | 3,038 | 3 | - | 23 | 2 |

教育程度－按年齡別分(續2)

單位：人

| 識字者 | | | | | |
|---------------|------------|------------|-----------|------------|-----------|
| 大學 (含獨立學院) | | 專科 | | | |
| | | 二、三年制 | | 五年制後二年 | |
| 畢業 | 肄業 | 畢業 | 肄業 | 畢業 | 肄業 |
| - | 175 | - | 4 | - | - |
| - | 99 | - | 1 | - | - |
| - | 76 | - | 3 | - | - |
| 237 | 453 | 12 | 19 | 22 | - |
| 95 | 245 | 8 | 13 | 5 | - |
| 142 | 208 | 4 | 6 | 17 | - |
| 724 | 166 | 21 | 13 | 22 | - |
| 324 | 97 | 16 | 8 | 6 | - |
| 400 | 69 | 5 | 5 | 16 | - |
| 813 | 86 | 34 | 2 | 16 | 1 |
| 383 | 55 | 24 | - | 3 | 1 |
| 430 | 31 | 10 | 2 | 13 | - |
| 655 | 42 | 88 | 19 | 29 | - |
| 311 | 19 | 56 | 9 | 10 | - |
| 344 | 23 | 32 | 10 | 19 | - |
| 545 | 38 | 179 | 16 | 71 | 5 |
| 267 | 20 | 81 | 7 | 37 | 5 |
| 278 | 18 | 98 | 9 | 34 | - |
| 378 | 19 | 170 | 6 | 127 | 7 |
| 177 | 9 | 63 | 1 | 61 | 5 |
| 201 | 10 | 107 | 5 | 66 | 2 |
| 273 | 16 | 124 | 2 | 184 | 8 |
| 151 | 8 | 62 | 2 | 97 | 5 |
| 122 | 8 | 62 | - | 87 | 3 |
| 242 | 17 | 127 | 3 | 208 | 5 |
| 121 | 6 | 63 | 1 | 113 | 2 |
| 121 | 11 | 64 | 2 | 95 | 3 |
| 271 | 9 | 81 | 7 | 239 | 12 |
| 146 | 4 | 38 | 5 | 150 | 10 |
| 125 | 5 | 43 | 2 | 89 | 2 |
| 580 | 30 | 185 | 13 | 362 | 14 |
| 383 | 16 | 103 | 8 | 250 | 11 |
| 197 | 14 | 82 | 5 | 112 | 3 |

表 2-5 15歲以上現住人口之

| 年齡組別 | 性別 | 識字者 | | | | |
|-----------|----|----------|-----|----------|-----|---------|
| | | 高級中等 | | | | |
| | | 普通教育(高中) | | 職業教育(高職) | | |
| | | 畢業 | 肄業 | 畢業 | 肄業 | 五專前三年肄業 |
| 15 ~ 19 歲 | 計 | 5 | 215 | 22 | 215 | 55 |
| | 男女 | 2 | 110 | 14 | 123 | 10 |
| 20 ~ 24 歲 | 計 | 3 | 105 | 8 | 92 | 45 |
| | 男女 | 5 | 2 | 61 | 27 | 3 |
| 25 ~ 29 歲 | 計 | 8 | 6 | 46 | 12 | 10 |
| | 男女 | 23 | 2 | 133 | 26 | 4 |
| 30 ~ 34 歲 | 計 | 14 | 1 | 87 | 14 | 2 |
| | 男女 | 9 | 1 | 46 | 12 | 2 |
| 35 ~ 39 歲 | 計 | 25 | 5 | 178 | 30 | 3 |
| | 男女 | 16 | 3 | 96 | 19 | - |
| 40 ~ 44 歲 | 計 | 9 | 2 | 82 | 11 | 3 |
| | 男女 | 22 | 8 | 282 | 36 | 6 |
| 45 ~ 49 歲 | 計 | 10 | 5 | 155 | 25 | 1 |
| | 男女 | 12 | 3 | 127 | 11 | 5 |
| 50 ~ 54 歲 | 計 | 42 | 2 | 385 | 31 | 1 |
| | 男女 | 24 | 2 | 234 | 20 | - |
| 55 ~ 59 歲 | 計 | 18 | - | 151 | 11 | 1 |
| | 男女 | 77 | 4 | 452 | 27 | 2 |
| 60 ~ 64 歲 | 計 | 31 | 1 | 231 | 20 | 1 |
| | 男女 | 46 | 3 | 221 | 7 | 1 |
| 65 歲以上 | 計 | 130 | 5 | 520 | 23 | 1 |
| | 男女 | 55 | 4 | 245 | 17 | 1 |
| 65 歲以上 | 計 | 75 | 1 | 275 | 6 | - |
| | 男女 | 149 | 9 | 638 | 33 | - |
| 65 歲以上 | 計 | 83 | 3 | 273 | 18 | - |
| | 男女 | 66 | 6 | 365 | 15 | - |
| 65 歲以上 | 計 | 204 | 15 | 572 | 38 | - |
| | 男女 | 98 | 9 | 244 | 21 | - |
| 65 歲以上 | 計 | 106 | 6 | 328 | 17 | - |
| | 男女 | 559 | 34 | 949 | 51 | 2 |
| 65 歲以上 | 計 | 301 | 21 | 477 | 28 | 2 |
| | 男女 | 258 | 13 | 472 | 23 | - |

教育程度－按年齡別分(續完)

單位：人

| 識字者 | | | | | | | | 不識字者 |
|-------|----|----|----|-------|-----|----|-----|------|
| 國(初)中 | | 初職 | | 小學 | | 自修 | | |
| 畢業 | 肄業 | 畢業 | 肄業 | 畢業 | 肄業 | | | |
| 4 | 28 | - | - | 7 | 34 | - | 2 | |
| 2 | 14 | - | - | 1 | 20 | - | 1 | |
| 2 | 14 | - | - | 6 | 14 | - | 1 | |
| 7 | 5 | - | - | - | 2 | - | - | |
| 3 | 2 | - | - | - | 1 | - | - | |
| 4 | 3 | - | - | - | 1 | - | - | |
| 11 | 2 | - | - | - | 1 | - | - | |
| 5 | - | - | - | - | - | - | - | |
| 6 | 2 | - | - | - | 1 | - | - | |
| 18 | 3 | - | - | - | 1 | - | - | |
| 8 | 1 | - | - | - | - | - | - | |
| 10 | 2 | - | - | - | 1 | - | - | |
| 35 | 5 | - | - | 5 | - | - | - | |
| 11 | 3 | - | - | - | - | - | - | |
| 24 | 2 | - | - | 5 | - | - | - | |
| 75 | 13 | - | - | 11 | 1 | 1 | - | |
| 33 | 5 | - | - | 2 | - | 1 | - | |
| 42 | 8 | - | - | 9 | 1 | - | - | |
| 101 | 10 | - | - | 8 | 4 | - | - | |
| 47 | 4 | - | - | 3 | 2 | - | - | |
| 54 | 6 | - | - | 5 | 2 | - | - | |
| 157 | 17 | - | - | 16 | 5 | 1 | - | |
| 86 | 9 | - | - | 3 | 2 | - | - | |
| 71 | 8 | - | - | 13 | 3 | 1 | - | |
| 299 | 18 | - | - | 42 | 3 | - | 1 | |
| 139 | 11 | - | - | 16 | - | - | - | |
| 160 | 7 | - | - | 26 | 3 | - | 1 | |
| 420 | 17 | - | - | 119 | 10 | 2 | 1 | |
| 193 | 10 | - | - | 31 | 2 | - | - | |
| 227 | 7 | - | - | 88 | 8 | 2 | 1 | |
| 746 | 92 | 40 | 12 | 1,776 | 148 | 45 | 113 | |
| 333 | 49 | 19 | 6 | 583 | 27 | 11 | 10 | |
| 413 | 43 | 21 | 6 | 1,193 | 121 | 34 | 103 | |

表 2-6 現住人口之婚姻

| 年底別及年齡組別 | 總計 | | | 未婚 | | |
|-------------|--------|--------|--------|--------|-------|-------|
| | 計 | 男 | 女 | 計 | 男 | 女 |
| 民國101年 2012 | 26,222 | 13,082 | 13,140 | 11,344 | 5,994 | 5,350 |
| 民國102年 2013 | 25,847 | 12,892 | 12,955 | 11,132 | 5,877 | 5,255 |
| 民國103年 2014 | 25,400 | 12,663 | 12,737 | 10,869 | 5,744 | 5,125 |
| 民國104年 2015 | 25,033 | 12,458 | 12,575 | 10,661 | 5,625 | 5,036 |
| 民國105年 2016 | 24,659 | 12,215 | 12,444 | 10,351 | 5,448 | 4,903 |
| 民國106年 2017 | 24,219 | 11,995 | 12,224 | 10,083 | 5,358 | 4,775 |
| 民國107年 2018 | 24,059 | 11,956 | 12,103 | 9,964 | 5,285 | 4,679 |
| 民國108年 2019 | 23,889 | 11,844 | 12,045 | 9,816 | 5,175 | 4,641 |
| 民國109年 2020 | 23,553 | 11,636 | 11,917 | 9,671 | 5,083 | 4,588 |
| 民國110年 2021 | 22,912 | 11,326 | 11,586 | 9,369 | 4,931 | 4,438 |
| 民國111年 2022 | 22,481 | 11,056 | 11,425 | 9,146 | 4,827 | 4,319 |
| 未滿15歲 | 1,644 | 798 | 846 | 1,644 | 798 | 846 |
| 15 ~ 19 歲 | 766 | 397 | 369 | 765 | 397 | 368 |
| 20 ~ 24 歲 | 1,002 | 510 | 492 | 980 | 503 | 477 |
| 25 ~ 29 歲 | 1,370 | 703 | 667 | 1,198 | 629 | 569 |
| 30 ~ 34 歲 | 1,449 | 749 | 700 | 998 | 561 | 437 |
| 35 ~ 39 歲 | 1,497 | 758 | 739 | 754 | 425 | 329 |
| 40 ~ 44 歲 | 1,623 | 865 | 758 | 683 | 418 | 265 |
| 45 ~ 49 歲 | 1,565 | 743 | 822 | 525 | 276 | 249 |
| 50 ~ 54 歲 | 1,660 | 855 | 805 | 468 | 268 | 200 |
| 55 ~ 59 歲 | 1,913 | 919 | 994 | 379 | 203 | 176 |
| 60 ~ 64 歲 | 2,121 | 1,029 | 1,092 | 284 | 143 | 141 |
| 65 ~ 69 歲 | 2,033 | 1,003 | 1,030 | 223 | 120 | 103 |
| 70 ~ 74 歲 | 1,627 | 788 | 839 | 134 | 57 | 77 |
| 75 ~ 79 歲 | 855 | 404 | 451 | 56 | 12 | 44 |
| 80 ~ 84 歲 | 730 | 292 | 438 | 37 | 8 | 29 |
| 85 ~ 89 歲 | 400 | 142 | 258 | 10 | 4 | 6 |
| 90 ~ 94 歲 | 178 | 72 | 106 | 6 | 3 | 3 |
| 95 ~ 99 歲 | 42 | 26 | 16 | 2 | 2 | - |
| 100歲以上 | 6 | 3 | 3 | - | - | - |

備註：自108年5月24日起同性婚姻合法化，「有偶」、「離婚/終止結婚」及「喪偶」項下分列「不同性別」及「相同性別」統計資料。
資料來源:高雄市政府民政局。

狀況－按年齡別分

單位：人

| 有偶 | | | | | | | | |
|--------|-------|-------|--------|-------|-------|------|----|----|
| 合計 | | | 不同性別 | | | 相同性別 | | |
| 計 | 男 | 女 | 計 | 男 | 女 | 計 | 男 | 女 |
| 10,669 | 5,486 | 5,183 | 10,669 | 5,486 | 5,183 | - | - | - |
| 10,558 | 5,434 | 5,124 | 10,558 | 5,434 | 5,124 | - | - | - |
| 10,365 | 5,354 | 5,011 | 10,365 | 5,354 | 5,011 | - | - | - |
| 10,182 | 5,258 | 4,924 | 10,182 | 5,258 | 4,924 | - | - | - |
| 10,054 | 5,177 | 4,877 | 10,054 | 5,177 | 4,877 | - | - | - |
| 9,869 | 5,096 | 4,773 | 9,869 | 5,096 | 4,773 | - | - | - |
| 9,797 | 5,050 | 4,747 | 9,797 | 5,050 | 4,747 | - | - | - |
| 9,704 | 5,010 | 4,694 | 9,693 | 5,003 | 4,690 | 11 | 7 | 4 |
| 9,525 | 4,910 | 4,615 | 9,512 | 4,902 | 4,610 | 13 | 8 | 5 |
| 9,177 | 4,774 | 4,403 | 9,158 | 4,763 | 4,395 | 19 | 11 | 8 |
| 8,965 | 4,616 | 4,349 | 8,943 | 4,606 | 4,337 | 22 | 10 | 12 |
| - | - | - | - | - | - | - | - | - |
| 1 | - | 1 | 1 | - | 1 | - | - | - |
| 17 | 6 | 11 | 17 | 6 | 11 | - | - | - |
| 143 | 64 | 79 | 139 | 62 | 77 | 4 | 2 | 2 |
| 392 | 162 | 230 | 383 | 158 | 225 | 9 | 4 | 5 |
| 618 | 284 | 334 | 615 | 283 | 332 | 3 | 1 | 2 |
| 745 | 349 | 396 | 740 | 347 | 393 | 5 | 2 | 3 |
| 754 | 353 | 401 | 754 | 353 | 401 | - | - | - |
| 832 | 416 | 416 | 831 | 415 | 416 | 1 | 1 | - |
| 1,036 | 489 | 547 | 1,036 | 489 | 547 | - | - | - |
| 1,264 | 644 | 620 | 1,264 | 644 | 620 | - | - | - |
| 1,208 | 669 | 539 | 1,208 | 669 | 539 | - | - | - |
| 977 | 560 | 417 | 977 | 560 | 417 | - | - | - |
| 458 | 289 | 169 | 458 | 289 | 169 | - | - | - |
| 328 | 200 | 128 | 328 | 200 | 128 | - | - | - |
| 139 | 86 | 53 | 139 | 86 | 53 | - | - | - |
| 40 | 33 | 7 | 40 | 33 | 7 | - | - | - |
| 13 | 12 | 1 | 13 | 12 | 1 | - | - | - |
| - | - | - | - | - | - | - | - | - |

表 2-6 現住人口之婚姻

| 年底別及年齡組別 | 離婚/終止結婚 | | | | | | | | |
|-------------|---------|-------|-------|-------|-------|-------|------|---|---|
| | 合計 | | | 不同性別 | | | 相同性別 | | |
| | 計 | 男 | 女 | 計 | 男 | 女 | 計 | 男 | 女 |
| 民國101年 2012 | 2,425 | 1,266 | 1,159 | 2,425 | 1,266 | 1,159 | - | - | - |
| 民國102年 2013 | 2,414 | 1,249 | 1,165 | 2,414 | 1,249 | 1,165 | - | - | - |
| 民國103年 2014 | 2,417 | 1,236 | 1,181 | 2,417 | 1,236 | 1,181 | - | - | - |
| 民國104年 2015 | 2,449 | 1,256 | 1,193 | 2,449 | 1,256 | 1,193 | - | - | - |
| 民國105年 2016 | 2,489 | 1,269 | 1,220 | 2,489 | 1,269 | 1,220 | - | - | - |
| 民國106年 2017 | 2,507 | 1,274 | 1,233 | 2,507 | 1,274 | 1,233 | - | - | - |
| 民國107年 2018 | 2,531 | 1,300 | 1,231 | 2,531 | 1,300 | 1,231 | - | - | - |
| 民國108年 2019 | 2,583 | 1,323 | 1,260 | 2,583 | 1,323 | 1,260 | - | - | - |
| 民國109年 2020 | 2,590 | 1,314 | 1,276 | 2,589 | 1,314 | 1,275 | 1 | - | 1 |
| 民國110年 2021 | 2,595 | 1,301 | 1,294 | 2,593 | 1,301 | 1,292 | 2 | - | 2 |
| 民國111年 2022 | 2,592 | 1,293 | 1,299 | 2,587 | 1,292 | 1,295 | 5 | 1 | 4 |
| 未滿15歲 | - | - | - | - | - | - | - | - | - |
| 15~19歲 | - | - | - | - | - | - | - | - | - |
| 20~24歲 | 5 | 1 | 4 | 4 | 1 | 3 | 1 | - | 1 |
| 25~29歲 | 29 | 10 | 19 | 27 | 10 | 17 | 2 | - | 2 |
| 30~34歲 | 59 | 26 | 33 | 59 | 26 | 33 | - | - | - |
| 35~39歲 | 123 | 49 | 74 | 121 | 48 | 73 | 2 | 1 | 1 |
| 40~44歲 | 183 | 94 | 89 | 183 | 94 | 89 | - | - | - |
| 45~49歲 | 263 | 112 | 151 | 263 | 112 | 151 | - | - | - |
| 50~54歲 | 315 | 163 | 152 | 315 | 163 | 152 | - | - | - |
| 55~59歲 | 416 | 216 | 200 | 416 | 216 | 200 | - | - | - |
| 60~64歲 | 422 | 218 | 204 | 422 | 218 | 204 | - | - | - |
| 65~69歲 | 384 | 177 | 207 | 384 | 177 | 207 | - | - | - |
| 70~74歲 | 226 | 129 | 97 | 226 | 129 | 97 | - | - | - |
| 75~79歲 | 90 | 55 | 35 | 90 | 55 | 35 | - | - | - |
| 80~84歲 | 50 | 29 | 21 | 50 | 29 | 21 | - | - | - |
| 85~89歲 | 20 | 10 | 10 | 20 | 10 | 10 | - | - | - |
| 90~94歲 | 4 | 1 | 3 | 4 | 1 | 3 | - | - | - |
| 95~99歲 | 1 | 1 | - | 1 | 1 | - | - | - | - |
| 100歲以上 | 2 | 2 | - | 2 | 2 | - | - | - | - |

備註：自108年5月24日起同性婚姻合法化，「有偶」、「離婚/終止結婚」及「喪偶」項下分列

「不同性別」及「相同性別」統計資料。

資料來源:高雄市政府民政局。

狀況－按年齡別分(續)

單位：人

| 喪偶 | | | | | | | | |
|-------|-----|-------|-------|-----|-------|------|---|---|
| 合計 | | | 不同性別 | | | 相同性別 | | |
| 計 | 男 | 女 | 計 | 男 | 女 | 計 | 男 | 女 |
| 1,784 | 336 | 1,448 | 1,784 | 336 | 1,448 | - | - | - |
| 1,743 | 332 | 1,411 | 1,743 | 332 | 1,411 | - | - | - |
| 1,749 | 329 | 1,420 | 1,749 | 329 | 1,420 | - | - | - |
| 1,741 | 319 | 1,422 | 1,741 | 319 | 1,422 | - | - | - |
| 1,765 | 321 | 1,444 | 1,765 | 321 | 1,444 | - | - | - |
| 1,760 | 317 | 1,443 | 1,760 | 317 | 1,443 | - | - | - |
| 1,767 | 321 | 1,446 | 1,767 | 321 | 1,446 | - | - | - |
| 1,786 | 336 | 1,450 | 1,786 | 336 | 1,450 | - | - | - |
| 1,767 | 329 | 1,438 | 1,767 | 329 | 1,438 | - | - | - |
| 1,771 | 320 | 1,451 | 1,771 | 320 | 1,451 | - | - | - |
| 1,778 | 320 | 1,458 | 1,778 | 320 | 1,458 | - | - | - |
| - | - | - | - | - | - | - | - | - |
| - | - | - | - | - | - | - | - | - |
| - | - | - | - | - | - | - | - | - |
| - | - | - | - | - | - | - | - | - |
| - | - | - | - | - | - | - | - | - |
| 2 | - | 2 | 2 | - | 2 | - | - | - |
| 12 | 4 | 8 | 12 | 4 | 8 | - | - | - |
| 23 | 2 | 21 | 23 | 2 | 21 | - | - | - |
| 45 | 8 | 37 | 45 | 8 | 37 | - | - | - |
| 82 | 11 | 71 | 82 | 11 | 71 | - | - | - |
| 151 | 24 | 127 | 151 | 24 | 127 | - | - | - |
| 218 | 37 | 181 | 218 | 37 | 181 | - | - | - |
| 290 | 42 | 248 | 290 | 42 | 248 | - | - | - |
| 251 | 48 | 203 | 251 | 48 | 203 | - | - | - |
| 315 | 55 | 260 | 315 | 55 | 260 | - | - | - |
| 231 | 42 | 189 | 231 | 42 | 189 | - | - | - |
| 128 | 35 | 93 | 128 | 35 | 93 | - | - | - |
| 26 | 11 | 15 | 26 | 11 | 15 | - | - | - |
| 4 | 1 | 3 | 4 | 1 | 3 | - | - | - |

表 2-7 現住人口之婚姻

| 年底別及里別 | 總計 | | | 未婚 | | |
|-------------|--------|--------|--------|--------|-------|-------|
| | 計 | 男 | 女 | 計 | 男 | 女 |
| 民國101年 2012 | 26,222 | 13,082 | 13,140 | 11,344 | 5,994 | 5,350 |
| 民國102年 2013 | 25,847 | 12,892 | 12,955 | 11,132 | 5,877 | 5,255 |
| 民國103年 2014 | 25,400 | 12,663 | 12,737 | 10,869 | 5,744 | 5,125 |
| 民國104年 2015 | 25,033 | 12,458 | 12,575 | 10,661 | 5,625 | 5,036 |
| 民國105年 2016 | 24,659 | 12,215 | 12,444 | 10,351 | 5,448 | 4,903 |
| 民國106年 2017 | 24,219 | 11,995 | 12,224 | 10,083 | 5,308 | 4,775 |
| 民國107年 2018 | 24,059 | 11,956 | 12,103 | 9,964 | 5,285 | 4,679 |
| 民國108年 2019 | 23,889 | 11,844 | 12,045 | 9,816 | 5,175 | 4,641 |
| 民國109年 2020 | 23,553 | 11,636 | 11,917 | 9,671 | 5,083 | 4,588 |
| 民國110年 2021 | 22,912 | 11,326 | 11,586 | 9,369 | 4,931 | 4,438 |
| 民國111年 2022 | 22,481 | 11,056 | 11,425 | 9,146 | 4,827 | 4,409 |
| 藍橋里 | 1,393 | 663 | 730 | 605 | 310 | 295 |
| 慈愛里 | 352 | 178 | 174 | 145 | 75 | 70 |
| 博愛里 | 646 | 312 | 334 | 270 | 145 | 125 |
| 壽星里 | 1,357 | 692 | 665 | 507 | 287 | 220 |
| 中山里 | 1,410 | 672 | 738 | 595 | 288 | 307 |
| 教仁里 | 2,035 | 976 | 1,059 | 837 | 428 | 409 |
| 新樂里 | 858 | 433 | 425 | 335 | 179 | 156 |
| 中原里 | 589 | 275 | 314 | 248 | 120 | 128 |
| 光明里 | 1,554 | 789 | 765 | 596 | 332 | 264 |
| 育仁里 | 826 | 387 | 439 | 333 | 165 | 168 |
| 河濱里 | 1,654 | 797 | 857 | 664 | 334 | 330 |
| 沙地里 | 770 | 362 | 408 | 337 | 169 | 168 |
| 南端里 | 993 | 494 | 499 | 399 | 219 | 180 |
| 港都里 | 1,112 | 558 | 554 | 444 | 243 | 291 |
| 江西里 | 1,072 | 548 | 524 | 427 | 235 | 192 |
| 新豐里 | 880 | 428 | 452 | 378 | 197 | 181 |
| 府北里 | 2,046 | 1,031 | 1,015 | 824 | 452 | 372 |
| 陸橋里 | 1,171 | 567 | 604 | 480 | 248 | 232 |
| 瀨南里 | 554 | 275 | 279 | 217 | 113 | 104 |
| 新化里 | 604 | 320 | 284 | 256 | 154 | 102 |
| 江南里 | 605 | 299 | 306 | 249 | 134 | 115 |

資料來源:高雄市政府民政局。

狀況－按里別分

單位：人

| 有偶 | | | | | | | | |
|--------|-------|-------|--------|-------|-------|------|----|----|
| 合計 | | | 不同性別 | | | 相同性別 | | |
| 計 | 男 | 女 | 計 | 男 | 女 | 計 | 男 | 女 |
| 10,669 | 5,486 | 5,183 | 10,669 | 5,486 | 5,183 | - | - | - |
| 10,558 | 5,434 | 5,124 | 10,558 | 5,434 | 5,124 | - | - | - |
| 10,365 | 5,354 | 5,011 | 10,365 | 5,354 | 5,011 | - | - | - |
| 10,182 | 5,258 | 4,924 | 10,182 | 5,258 | 4,924 | - | - | - |
| 10,054 | 5,177 | 4,877 | 10,054 | 5,177 | 4,877 | - | - | - |
| 9,869 | 5,096 | 4,773 | 9,869 | 5,096 | 4,773 | - | - | - |
| 9,797 | 5,050 | 4,747 | 9,797 | 5,050 | 4,747 | - | - | - |
| 9,704 | 5,010 | 4,694 | 9,693 | 5,003 | 4,694 | 11 | 7 | 4 |
| 9,525 | 4,910 | 4,615 | 9,512 | 4,902 | 4,610 | 13 | 8 | 5 |
| 9,177 | 4,774 | 4,403 | 9,158 | 4,763 | 4,395 | 19 | 11 | 8 |
| 8,965 | 4,397 | 4,449 | 8,943 | 4,606 | 4,337 | 22 | 10 | 12 |
| 569 | 287 | 282 | 569 | 287 | 282 | - | - | - |
| 121 | 66 | 55 | 121 | 66 | 55 | - | - | - |
| 228 | 115 | 113 | 228 | 115 | 113 | - | - | - |
| 520 | 273 | 247 | 520 | 273 | 247 | - | - | - |
| 602 | 306 | 296 | 599 | 304 | 295 | 3 | 2 | 1 |
| 846 | 435 | 411 | 844 | 433 | 411 | 2 | 2 | - |
| 404 | 211 | 193 | 404 | 211 | 193 | - | - | - |
| 242 | 121 | 121 | 242 | 121 | 121 | - | - | - |
| 573 | 279 | 294 | 573 | 279 | 294 | - | - | - |
| 331 | 163 | 268 | 328 | 161 | 167 | 3 | 2 | 1 |
| 727 | 376 | 351 | 724 | 374 | 350 | 3 | 2 | 1 |
| 272 | 135 | 137 | 270 | 135 | 135 | 2 | - | 2 |
| 406 | 210 | 196 | 405 | 210 | 195 | 1 | - | 1 |
| 437 | 228 | 209 | 435 | 227 | 208 | 2 | 1 | 1 |
| 452 | 24 | 209 | 452 | 243 | 209 | - | - | - |
| 333 | 169 | 164 | 332 | 168 | 164 | 1 | 1 | - |
| 722 | 384 | 338 | 718 | 384 | 334 | 4 | - | 4 |
| 459 | 232 | 227 | 459 | 232 | 227 | - | - | - |
| 229 | 125 | 104 | 229 | 125 | 104 | - | - | - |
| 246 | 129 | 117 | 246 | 129 | 117 | - | - | - |
| 246 | 129 | 117 | 245 | 129 | 116 | 1 | - | 1 |

表 2-7 現住人口之婚姻

| 年底別及里別 | 離婚/終止結婚 | | | | | | | | |
|-------------|---------|-------|-------|-------|-------|-------|------|---|---|
| | 合計 | | | 不同性別 | | | 相同性別 | | |
| | 計 | 男 | 女 | 計 | 男 | 女 | 計 | 男 | 女 |
| 民國101年 2012 | 2,425 | 1,266 | 1,159 | 2,425 | 1,266 | 1,159 | - | - | - |
| 民國102年 2013 | 2,414 | 1,249 | 1,165 | 2,414 | 1,249 | 1,165 | - | - | - |
| 民國103年 2014 | 2,417 | 1,236 | 1,181 | 2,417 | 1,236 | 1,181 | - | - | - |
| 民國104年 2015 | 2,449 | 1,256 | 1,193 | 2,449 | 1,256 | 1,193 | - | - | - |
| 民國105年 2016 | 2,489 | 1,269 | 1,220 | 2,489 | 1,269 | 1,220 | - | - | - |
| 民國106年 2017 | 2,507 | 1,274 | 1,233 | 2,507 | 1,274 | 1,233 | - | - | - |
| 民國107年 2018 | 2,531 | 1,300 | 1,231 | 2,531 | 1,300 | 1,231 | - | - | - |
| 民國108年 2019 | 2,583 | 1,323 | 1,260 | 2,583 | 1,323 | 1,260 | - | - | - |
| 民國109年 2020 | 2,590 | 1,314 | 1,276 | 2,589 | 1,314 | 1,275 | 1 | - | 1 |
| 民國110年 2021 | 2,595 | 1,301 | 1,294 | 2,593 | 1,301 | 1,292 | 2 | - | 2 |
| 民國111年 2022 | 2,592 | 1,293 | 1,299 | 2,587 | 1,292 | 1,295 | 5 | 1 | 4 |
| 藍橋里 | 115 | 47 | 68 | 115 | 47 | 68 | - | - | - |
| 慈愛里 | 44 | 28 | 16 | 44 | 28 | 16 | - | - | - |
| 博愛里 | 80 | 40 | 40 | 80 | 40 | 40 | - | - | - |
| 壽星里 | 232 | 113 | 119 | 231 | 113 | 118 | 1 | - | 1 |
| 中山里 | 106 | 57 | 49 | 105 | 57 | 48 | 1 | - | 1 |
| 教仁里 | 189 | 86 | 103 | 189 | 86 | 103 | - | - | - |
| 新樂里 | 59 | 30 | 29 | 59 | 30 | 29 | - | - | - |
| 中原里 | 59 | 24 | 35 | 59 | 24 | 35 | - | - | - |
| 光明里 | 263 | 157 | 106 | 262 | 157 | 105 | 1 | - | 1 |
| 育仁里 | 95 | 46 | 49 | 95 | 46 | 49 | - | - | - |
| 河濱里 | 149 | 65 | 84 | 149 | 65 | 84 | - | - | - |
| 沙地里 | 107 | 53 | 54 | 107 | 53 | 54 | - | - | - |
| 南端里 | 102 | 50 | 52 | 102 | 50 | 52 | - | - | - |
| 港都里 | 151 | 74 | 77 | 151 | 74 | 77 | - | - | - |
| 江西里 | 102 | 51 | 51 | 102 | 51 | 51 | - | - | - |
| 新豐里 | 98 | 52 | 46 | 98 | 52 | 46 | - | - | - |
| 府北里 | 353 | 167 | 186 | 351 | 166 | 185 | 2 | 1 | 1 |
| 陸橋里 | 127 | 70 | 57 | 127 | 70 | 57 | - | - | - |
| 瀨南里 | 63 | 30 | 33 | 63 | 30 | 33 | - | - | - |
| 新化里 | 48 | 28 | 20 | 48 | 28 | 20 | - | - | - |
| 江南里 | 50 | 25 | 25 | 50 | 25 | 25 | - | - | - |

資料來源:高雄市政府民政局。

狀況－按里別分(續)

單位：人

| 喪偶 | | | | | | | | |
|-------|-----|-------|-------|-----|-------|------|---|---|
| 合計 | | | 不同性別 | | | 相同性別 | | |
| 計 | 男 | 女 | 計 | 男 | 女 | 計 | 男 | 女 |
| 1,784 | 336 | 1,448 | 1,784 | 336 | 1,448 | - | - | - |
| 1,743 | 332 | 1,411 | 1,743 | 332 | 1,411 | - | - | - |
| 1,749 | 329 | 1,420 | 1,749 | 329 | 1,420 | - | - | - |
| 1,741 | 319 | 1,422 | 1,741 | 319 | 1,422 | - | - | - |
| 1,765 | 321 | 1,444 | 1,765 | 321 | 1,444 | - | - | - |
| 1,760 | 317 | 1,443 | 1,760 | 317 | 1,443 | - | - | - |
| 1,767 | 321 | 1,446 | 1,767 | 321 | 1,446 | - | - | - |
| 1,786 | 336 | 1,450 | 1,786 | 336 | 1,450 | - | - | - |
| 1,767 | 329 | 1,438 | 1,767 | 329 | 1,438 | - | - | - |
| 1,771 | 320 | 1,451 | 1,771 | 320 | 1,451 | - | - | - |
| 1,778 | 320 | 1,458 | 1,778 | 320 | 1,458 | - | - | - |
| 104 | 19 | 85 | 104 | 19 | 85 | - | - | - |
| 42 | 9 | 33 | 42 | 9 | 33 | - | - | - |
| 68 | 12 | 56 | 68 | 12 | 56 | - | - | - |
| 98 | 19 | 79 | 98 | 19 | 79 | - | - | - |
| 107 | 21 | 86 | 107 | 21 | 86 | - | - | - |
| 163 | 27 | 136 | 163 | 27 | 136 | - | - | - |
| 60 | 13 | 47 | 60 | 13 | 47 | - | - | - |
| 40 | 10 | 30 | 40 | 10 | 30 | - | - | - |
| 122 | 21 | 101 | 122 | 21 | 101 | - | - | - |
| 67 | 13 | 54 | 67 | 13 | 54 | - | - | - |
| 114 | 22 | 92 | 114 | 22 | 92 | - | - | - |
| 54 | 5 | 49 | 54 | 5 | 49 | - | - | - |
| 86 | 15 | 71 | 86 | 15 | 71 | - | - | - |
| 80 | 13 | 67 | 80 | 13 | 67 | - | - | - |
| 91 | 19 | 72 | 91 | 19 | 72 | - | - | - |
| 71 | 10 | 61 | 71 | 10 | 61 | - | - | - |
| 147 | 28 | 119 | 147 | 28 | 119 | - | - | - |
| 105 | 17 | 88 | 105 | 17 | 88 | - | - | - |
| 45 | 7 | 38 | 45 | 7 | 38 | - | - | - |
| 54 | 9 | 45 | 54 | 9 | 45 | - | - | - |
| 60 | 11 | 49 | 60 | 11 | 49 | - | - | - |

表 2-8 現住原

| 年底及里別 | 戶數(戶) | | |
|-------------|-------|-------|-------|
| | 合計 | 平地原住民 | 山地原住民 |
| 民國101年 2012 | 28 | 15 | 13 |
| 民國102年 2013 | 31 | 17 | 14 |
| 民國103年 2014 | 37 | 21 | 16 |
| 民國104年 2015 | 41 | 22 | 19 |
| 民國105年 2016 | 47 | 23 | 24 |
| 民國106年 2017 | 46 | 22 | 24 |
| 民國107年 2018 | 47 | 23 | 24 |
| 民國108年 2019 | 50 | 26 | 24 |
| 民國109年 2020 | 49 | 27 | 22 |
| 民國110年 2021 | 54 | 31 | 23 |
| 民國111年 2022 | 51 | 29 | 22 |
| 藍橋里 | 5 | 1 | 4 |
| 慈愛里 | 4 | 2 | 2 |
| 博愛里 | - | - | - |
| 壽星里 | 5 | 3 | 2 |
| 中山里 | 2 | 1 | 1 |
| 教仁里 | 3 | 2 | 1 |
| 新樂里 | 2 | - | 2 |
| 中原里 | 3 | 3 | - |
| 光明里 | 4 | 3 | 1 |
| 育仁里 | 2 | 1 | 1 |
| 河濱里 | 3 | - | 3 |
| 沙地里 | - | - | - |
| 南端里 | - | - | - |
| 港都里 | - | - | - |
| 江西里 | 2 | 2 | - |
| 新豐里 | 3 | 2 | 1 |
| 府北里 | 8 | 6 | 2 |
| 陸橋里 | 1 | - | 1 |
| 瀨南里 | 1 | - | 1 |
| 新化里 | 3 | 3 | - |
| 江南里 | - | - | - |

資料來源：高雄市政府民政局。

住民戶口數

| 人口數(人) | | | | | | | | |
|--------|----|----|-------|----|----|-------|----|----|
| 合計 | | | 平地原住民 | | | 山地原住民 | | |
| 計 | 男 | 女 | 計 | 男 | 女 | 計 | 男 | 女 |
| 77 | 30 | 47 | 42 | 16 | 26 | 35 | 14 | 21 |
| 86 | 35 | 51 | 45 | 18 | 27 | 41 | 17 | 24 |
| 89 | 36 | 53 | 46 | 18 | 28 | 43 | 18 | 25 |
| 105 | 46 | 59 | 55 | 23 | 32 | 50 | 23 | 27 |
| 108 | 45 | 63 | 54 | 23 | 31 | 54 | 22 | 32 |
| 117 | 53 | 64 | 57 | 27 | 30 | 60 | 26 | 34 |
| 107 | 47 | 60 | 55 | 25 | 30 | 52 | 22 | 30 |
| 115 | 48 | 67 | 61 | 26 | 35 | 54 | 22 | 32 |
| 119 | 49 | 70 | 60 | 25 | 35 | 59 | 24 | 35 |
| 129 | 53 | 76 | 72 | 30 | 42 | 57 | 23 | 34 |
| 120 | 49 | 71 | 66 | 27 | 39 | 54 | 22 | 32 |
| 6 | 3 | 3 | 2 | - | 2 | 4 | 3 | 1 |
| 9 | 5 | 4 | 5 | 4 | 1 | 4 | 1 | 3 |
| 1 | - | 1 | - | - | - | 1 | - | 1 |
| 15 | 8 | 7 | 8 | 5 | 3 | 7 | 3 | 4 |
| 4 | 1 | 3 | 2 | 1 | 1 | 2 | - | 2 |
| 6 | 1 | 5 | 4 | 1 | 3 | 2 | - | 2 |
| 4 | 1 | 3 | 1 | - | 1 | 3 | 1 | 2 |
| 6 | 3 | 3 | 6 | 3 | 3 | - | - | - |
| 8 | 3 | 5 | 4 | 2 | 2 | 4 | 1 | 3 |
| 7 | 4 | 3 | 4 | 2 | 2 | 3 | 2 | 1 |
| 5 | 2 | 3 | - | - | - | 5 | 2 | 3 |
| 2 | - | 2 | 1 | - | 1 | 1 | - | 1 |
| - | - | - | - | - | - | - | - | - |
| - | - | - | - | - | - | - | - | - |
| 3 | - | 3 | 3 | - | 3 | - | - | - |
| 7 | 1 | 6 | 5 | - | 5 | 2 | 1 | 1 |
| 21 | 11 | 10 | 14 | 6 | 8 | 7 | 5 | 2 |
| 4 | 2 | 2 | 1 | - | 1 | 3 | 2 | 1 |
| 4 | 1 | 3 | - | - | - | 4 | 1 | 3 |
| 8 | 3 | 5 | 6 | 3 | 3 | 2 | - | 2 |
| - | - | - | - | - | - | - | - | - |

表 2-9 新移

| 年底及性別 | 總計 | 大陸地區 (含港澳地 區) | 非大陸港澳地區 | | | |
|-------------|-----|---------------------|---------|----|------|-----|
| | | | 合計 | 印尼 | 馬來西亞 | 新加坡 |
| 民國101年 2012 | 608 | 354 | 254 | 18 | 7 | 3 |
| 男 | 106 | 19 | 87 | 2 | 5 | - |
| 女 | 502 | 335 | 167 | 16 | 2 | 3 |
| 民國102年 2013 | 628 | 365 | 263 | 19 | 9 | 3 |
| 男 | 109 | 19 | 90 | 2 | 7 | - |
| 女 | 519 | 346 | 173 | 17 | 2 | 3 |
| 民國103年 2014 | 650 | 380 | 270 | 20 | 11 | 3 |
| 男 | 116 | 23 | 93 | 2 | 7 | - |
| 女 | 534 | 357 | 177 | 18 | 4 | 3 |
| 民國104年 2015 | 661 | 386 | 275 | 18 | 11 | 3 |
| 男 | 121 | 25 | 96 | 2 | 7 | - |
| 女 | 540 | 361 | 179 | 16 | 4 | 3 |
| 民國105年 2016 | 605 | 360 | 245 | 15 | 9 | 4 |
| 男 | 113 | 23 | 90 | 2 | 6 | 1 |
| 女 | 492 | 337 | 155 | 13 | 3 | 3 |
| 民國106年 2017 | 497 | 299 | 198 | 12 | 6 | 5 |
| 男 | 86 | 19 | 67 | 2 | 5 | 2 |
| 女 | 411 | 280 | 131 | 10 | 1 | 3 |
| 民國107年 2018 | 474 | 283 | 191 | 12 | 6 | 5 |
| 男 | 80 | 12 | 68 | 2 | 4 | 2 |
| 女 | 394 | 271 | 123 | 10 | 2 | 3 |
| 民國108年 2019 | 473 | 287 | 186 | 10 | 6 | 5 |
| 男 | 96 | 19 | 77 | 2 | 4 | 2 |
| 女 | 377 | 268 | 109 | 8 | 2 | 3 |
| 民國109年 2020 | 476 | 291 | 185 | 7 | 5 | 5 |
| 男 | 96 | 19 | 77 | 1 | 2 | 2 |
| 女 | 380 | 272 | 108 | 6 | 3 | 3 |
| 民國110年 2021 | 434 | 269 | 165 | 7 | 5 | 3 |
| 男 | 83 | 17 | 66 | 1 | 1 | 1 |
| 女 | 351 | 252 | 99 | 6 | 4 | 2 |
| 民國111年 2022 | 467 | 269 | 198 | 9 | 7 | 5 |
| 男 | 105 | 17 | 88 | 1 | 3 | 2 |
| 女 | 362 | 252 | 110 | 8 | 4 | 3 |

資料來源：高雄市政府民政局。

民人口數

單位：人

| 非大陸港澳地區 | | | | | | |
|---------|----|----|----|-----|----|------|
| 菲律賓 | 泰國 | 緬甸 | 越南 | 柬埔寨 | 寮國 | 其他國家 |
| 14 | 11 | 2 | 93 | 1 | - | 105 |
| 1 | 2 | 2 | - | - | - | 75 |
| 13 | 9 | - | 93 | 1 | - | 30 |
| 14 | 10 | 2 | 95 | 1 | - | 110 |
| 1 | 1 | 2 | - | - | - | 77 |
| 13 | 9 | - | 95 | 1 | - | 33 |
| 16 | 10 | 2 | 94 | 1 | - | 113 |
| 1 | 1 | 2 | - | - | - | 80 |
| 15 | 9 | - | 94 | 1 | - | 33 |
| 17 | 10 | 2 | 94 | 2 | - | 118 |
| 1 | 1 | 2 | - | - | - | 83 |
| 16 | 9 | - | 94 | 2 | - | 35 |
| 17 | 9 | 2 | 81 | 2 | - | 106 |
| 1 | 1 | 2 | - | - | - | 77 |
| 16 | 8 | - | 81 | 2 | - | 29 |
| 17 | 6 | 2 | 75 | 2 | - | 73 |
| 1 | - | 2 | - | - | - | 55 |
| 16 | 6 | - | 75 | 2 | - | 18 |
| 19 | 5 | 2 | 64 | 2 | - | 76 |
| 1 | - | 2 | - | - | - | 57 |
| 18 | 5 | - | 64 | 2 | - | 19 |
| 18 | 5 | 2 | 58 | 1 | - | 81 |
| 1 | - | 2 | 1 | - | - | 65 |
| 17 | 5 | - | 57 | 1 | - | 16 |
| 18 | 5 | 1 | 57 | 1 | - | 86 |
| 1 | 1 | 1 | 1 | - | - | 68 |
| 17 | 4 | - | 56 | 1 | - | 18 |
| 18 | 5 | 1 | 54 | 1 | - | 71 |
| 1 | 1 | 1 | 1 | - | - | 59 |
| 17 | 4 | - | 53 | 1 | - | 12 |
| 19 | 5 | 1 | 61 | 2 | - | 89 |
| 2 | 1 | 1 | 1 | - | - | 77 |
| 17 | 4 | - | 60 | 2 | - | 12 |

參、行政組織

表 3-1 區公所組織系統

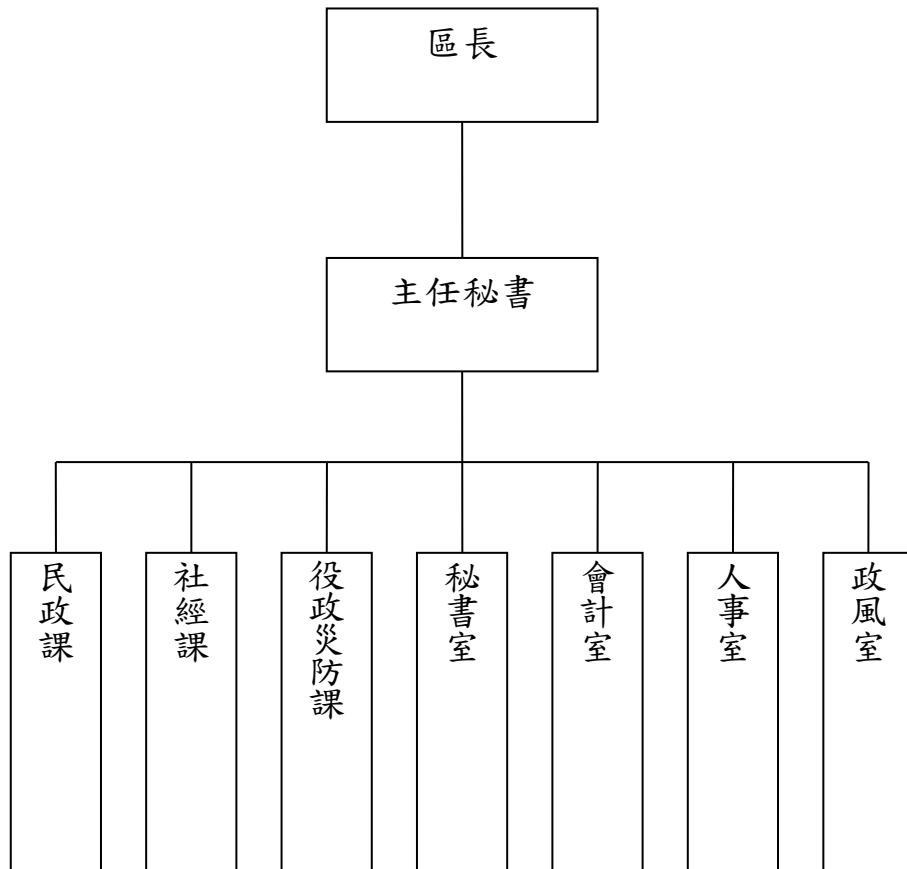

資料來源：高雄市鹽埕區公所人事室

表3-2 區公所編制

| 年底別 | 總計 | 區長 | 副區長 | 主任秘書 | 視導 | 課長 | 主任 | 技士 | 課員 | 技佐 |
|-------------|----|----|-----|------|----|----|----|----|----|----|
| 民國101年 2012 | | | | | | | | | | |
| 編制 | 43 | 1 | - | 1 | 1 | 3 | 1 | 2 | 6 | - |
| 現有 | 37 | 1 | - | 1 | 1 | 3 | 1 | 2 | 5 | - |
| 民國102年 2013 | | | | | | | | | | |
| 編制 | 43 | 1 | - | 1 | 1 | 3 | 1 | 2 | 6 | - |
| 現有 | 35 | 1 | - | 1 | 1 | 3 | 1 | 2 | 5 | - |
| 民國103年 2014 | | | | | | | | | | |
| 編制 | 43 | 1 | - | 1 | 1 | 3 | 1 | 2 | 6 | - |
| 現有 | 34 | 1 | - | 1 | 1 | 3 | - | 2 | 6 | - |
| 民國104年 2015 | | | | | | | | | | |
| 編制 | 42 | 1 | - | 1 | 1 | 3 | 1 | 2 | 6 | - |
| 現有 | 33 | 1 | - | 1 | 1 | 2 | 1 | 2 | 6 | - |
| 民國105年 2016 | | | | | | | | | | |
| 編制 | 42 | 1 | - | 1 | 1 | 3 | 1 | 1 | 6 | 1 |
| 現有 | 32 | 1 | - | 1 | 1 | 2 | 1 | 1 | 6 | - |
| 民國106年 2017 | | | | | | | | | | |
| 編制 | 42 | 1 | - | 1 | 1 | 3 | 1 | 1 | 6 | 1 |
| 現有 | 35 | 1 | - | 1 | 1 | 3 | 1 | 1 | 6 | 1 |
| 民國107年 2018 | | | | | | | | | | |
| 編制 | 42 | 1 | - | 1 | 1 | 3 | 1 | 1 | 6 | 1 |
| 現有 | 35 | 1 | - | 1 | 1 | 3 | 1 | 1 | 6 | 1 |
| 民國108年 2019 | | | | | | | | | | |
| 編制 | 41 | 1 | - | 1 | 1 | 3 | 1 | 1 | 6 | 1 |
| 現有 | 32 | 1 | - | 1 | - | 3 | 1 | 1 | 6 | 1 |
| 民國109年 2020 | | | | | | | | | | |
| 編制 | 41 | 1 | - | 1 | 1 | 3 | 1 | 1 | 6 | 1 |
| 現有 | 35 | 1 | - | 1 | 1 | 3 | 1 | 1 | 6 | 1 |
| 民國110年 2021 | | | | | | | | | | |
| 編制 | 41 | 1 | - | 1 | 1 | 3 | 1 | 1 | 6 | 1 |
| 現有 | 32 | 1 | - | 1 | 1 | 3 | 1 | 1 | 5 | - |
| 民國111年 2022 | | | | | | | | | | |
| 編制 | 41 | 1 | - | 1 | 1 | 3 | 1 | 1 | 6 | 1 |
| 現有 | 34 | 1 | - | 1 | 1 | 3 | 1 | 1 | 5 | 1 |

資料來源：高雄市鹽埕區公所人事室

及現有員額

單位：人

| 辦事員 | 書記 | 會計室 | | 人事室 | | 政風室主任 | 調解會秘書 | 里幹事 | |
|-----|----|-----|-----|-----|-----|-------|-------|-----|--|
| | | 主任 | 佐理員 | 主任 | 助理員 | | | | |
| 4 | 2 | 1 | 1 | 1 | 1 | 1 | - | 17 | |
| 4 | 1 | 1 | - | 1 | 1 | 1 | - | 14 | |
| 4 | 2 | 1 | 1 | 1 | 1 | 1 | - | 17 | |
| 4 | - | 1 | - | 1 | - | 1 | - | 14 | |
| 4 | 2 | 1 | 1 | 1 | 1 | 1 | - | 17 | |
| 3 | - | 1 | - | 1 | - | 1 | - | 14 | |
| 4 | 2 | 1 | 1 | 1 | - | 1 | - | 17 | |
| 2 | - | 1 | - | 1 | - | 1 | - | 14 | |
| 4 | 2 | 1 | 1 | 1 | - | 1 | - | 17 | |
| 2 | - | 1 | - | 1 | - | 1 | - | 14 | |
| 4 | 2 | 1 | 1 | 1 | - | 1 | - | 17 | |
| 2 | - | 1 | - | 1 | - | 1 | - | 15 | |
| 4 | 2 | 1 | 1 | 1 | - | 1 | - | 17 | |
| 2 | - | 1 | - | 1 | - | 1 | - | 15 | |
| 4 | 2 | 1 | - | 1 | - | 1 | - | 17 | |
| 1 | - | 1 | - | 1 | - | 1 | - | 14 | |
| 4 | 2 | 1 | - | 1 | - | 1 | - | 17 | |
| 2 | - | 1 | - | 1 | - | 1 | - | 15 | |
| 4 | 2 | 1 | - | 1 | - | 1 | - | 17 | |
| 1 | - | 1 | - | 1 | - | 1 | - | 15 | |
| 4 | 2 | 1 | - | 1 | - | 1 | - | 17 | |
| 2 | - | 1 | - | 1 | - | 1 | - | 15 | |

表 3-3 區公所員工按

| 年底及性別 | 總計 | 職等別 | | | |
|-------------|-----------|-----------|-------|-----------|-----------|
| | | 簡薦委任(派)人員 | | | |
| | | 合計 | 簡任(派) | 薦任(派) | 委任(派) |
| 民國101年 2012 | 42 | 37 | - | 26 | 11 |
| 男 | 17 | 15 | - | 13 | 2 |
| 女 | 25 | 22 | - | 13 | 9 |
| 民國102年 2013 | 40 | 35 | - | 25 | 10 |
| 男 | 15 | 13 | - | 12 | 1 |
| 女 | 25 | 22 | - | 13 | 9 |
| 民國103年 2014 | 39 | 34 | - | 24 | 10 |
| 男 | 15 | 13 | - | 12 | 1 |
| 女 | 24 | 21 | - | 12 | 9 |
| 民國104年 2015 | 37 | 33 | - | 24 | 9 |
| 男 | 14 | 13 | - | 12 | 1 |
| 女 | 23 | 20 | - | 12 | 8 |
| 民國105年 2016 | 36 | 32 | - | 23 | 9 |
| 男 | 12 | 11 | - | 10 | 1 |
| 女 | 24 | 21 | - | 13 | 8 |
| 民國106年 2017 | 39 | 35 | - | 23 | 12 |
| 男 | 12 | 11 | - | 7 | 4 |
| 女 | 27 | 24 | - | 16 | 8 |
| 民國107年 2018 | 39 | 35 | - | 26 | 9 |
| 男 | 13 | 12 | - | 9 | 3 |
| 女 | 26 | 23 | - | 17 | 6 |
| 民國108年 2019 | 35 | 32 | - | 24 | 8 |
| 男 | 10 | 10 | - | 8 | 2 |
| 女 | 25 | 22 | - | 16 | 6 |
| 民國109年 2020 | 38 | 35 | - | 26 | 9 |
| 男 | 12 | 12 | - | 8 | 4 |
| 女 | 26 | 23 | - | 18 | 5 |
| 民國110年 2021 | 36 | 32 | - | 24 | 8 |
| 男 | 12 | 10 | - | 6 | 4 |
| 女 | 24 | 22 | - | 18 | 4 |
| 民國111年 2022 | 38 | 34 | - | 24 | 10 |
| 男 | 11 | 9 | - | 5 | 4 |
| 女 | 27 | 25 | - | 19 | 6 |

資料來源：高雄市鹽埕區公所人事室

職等別及性別分

單位：人

| 職工別 | | | | |
|-----|----|----|----|--|
| 合計 | 技工 | 工友 | 駕駛 | |
| 5 | 1 | 3 | 1 | |
| 2 | - | 1 | 1 | |
| 3 | 1 | 2 | - | |
| 5 | 1 | 3 | 1 | |
| 2 | - | 1 | 1 | |
| 3 | 1 | 2 | - | |
| 5 | 1 | 3 | 1 | |
| 2 | - | 1 | 1 | |
| 3 | 1 | 2 | - | |
| 4 | 1 | 2 | 1 | |
| 1 | - | - | 1 | |
| 3 | 1 | 2 | - | |
| 4 | 1 | 2 | 1 | |
| 1 | - | - | 1 | |
| 3 | 1 | 2 | - | |
| 4 | 1 | 2 | 1 | |
| 1 | - | - | 1 | |
| 3 | 1 | 2 | - | |
| 3 | 1 | 2 | - | |
| - | - | - | - | |
| 3 | 1 | 2 | - | |
| - | - | - | - | |
| 3 | 1 | 2 | - | |
| 4 | 1 | 2 | 1 | |
| 2 | - | 1 | 1 | |
| 2 | 1 | 1 | - | |
| 4 | 1 | 2 | 1 | |
| 2 | - | 1 | 1 | |
| 2 | 1 | 1 | - | |

表 3-4 區公所現有

| 年底及性別 | | 總計 | 平均年齡 | 24歲以下 | 25-29歲 | 30-34歲 |
|--------|------|-----------|--------------|----------|----------|----------|
| 民國101年 | 2012 | 37 | 51.00 | - | - | 3 |
| | 男 | 16 | | - | - | 2 |
| | 女 | 21 | | - | - | 1 |
| 民國102年 | 2013 | 35 | 47.60 | - | - | 3 |
| | 男 | 13 | | - | - | 2 |
| | 女 | 22 | | - | - | 1 |
| 民國103年 | 2014 | 34 | 48.10 | - | 1 | 2 |
| | 男 | 13 | | - | - | 1 |
| | 女 | 21 | | - | 1 | 1 |
| 民國104年 | 2015 | 33 | 48.50 | - | - | 4 |
| | 男 | 13 | | - | - | 1 |
| | 女 | 20 | | - | - | 3 |
| 民國105年 | 2016 | 32 | 48.40 | - | - | 4 |
| | 男 | 11 | | - | - | 1 |
| | 女 | 21 | | - | - | 3 |
| 民國106年 | 2017 | 35 | 46.14 | - | 1 | 4 |
| | 男 | 11 | | - | - | 1 |
| | 女 | 24 | | - | 1 | 3 |
| 民國107年 | 2018 | 35 | 46.30 | - | - | 5 |
| | 男 | 12 | | - | - | 1 |
| | 女 | 23 | | - | - | 4 |
| 民國108年 | 2019 | 32 | 47.00 | - | - | 3 |
| | 男 | 10 | | - | - | 1 |
| | 女 | 22 | | - | - | 2 |
| 民國109年 | 2020 | 35 | 46.00 | 1 | - | 4 |
| | 男 | 12 | | 1 | - | 2 |
| | 女 | 23 | | - | - | 2 |
| 民國110年 | 2021 | 32 | 46.50 | 1 | - | 3 |
| | 男 | 10 | | 1 | - | 1 |
| | 女 | 22 | | - | - | 2 |
| 民國111年 | 2022 | 34 | 46.80 | - | - | 2 |
| | 男 | 9 | | - | - | 1 |
| | 女 | 25 | | - | - | 1 |

資料來源：高雄市鹽埕區公所人事室

職員數-按年齡分

單位:人

| 35-39歲 | 40-44歲 | 45-49歲 | 50-54歲 | 55-59歲 | 60-64歲 | 65歲以上 |
|--------|--------|--------|--------|--------|--------|-------|
| 5 | 8 | 7 | 10 | 1 | 3 | - |
| 1 | 2 | 1 | 6 | 1 | 2 | - |
| 4 | 6 | 6 | 4 | - | 1 | - |
| 3 | 6 | 7 | 11 | 3 | 2 | - |
| 1 | 1 | 1 | 5 | 2 | 1 | - |
| 2 | 5 | 6 | 6 | 1 | 1 | - |
| 3 | 5 | 8 | 11 | 3 | 1 | - |
| 1 | 1 | 2 | 5 | 2 | 1 | - |
| 2 | 4 | 6 | 6 | 1 | - | - |
| 1 | 4 | 9 | 8 | 5 | 2 | - |
| - | 1 | 2 | 4 | 3 | 2 | - |
| 1 | 3 | 7 | 4 | 2 | - | - |
| 1 | 6 | 9 | 7 | 3 | 2 | - |
| - | 2 | 2 | 2 | 2 | 2 | - |
| 1 | 4 | 7 | 5 | 1 | - | - |
| 6 | 4 | 7 | 6 | 5 | 2 | - |
| 4 | 1 | 1 | 1 | 2 | 1 | - |
| 2 | 3 | 6 | 5 | 3 | 1 | - |
| 4 | 6 | 5 | 7 | 6 | 2 | - |
| 2 | 3 | 2 | - | 3 | 1 | - |
| 2 | 3 | 3 | 7 | 3 | 1 | - |
| 5 | 5 | 4 | 10 | 4 | 1 | - |
| 2 | 2 | 1 | 1 | 2 | 1 | - |
| 3 | 3 | 3 | 9 | 2 | - | - |
| 4 | 6 | 4 | 9 | 6 | 1 | - |
| 1 | 3 | 1 | 1 | 2 | 1 | - |
| 3 | 3 | 3 | 8 | 4 | - | - |
| 4 | 3 | 6 | 10 | 4 | 1 | - |
| 1 | 2 | 2 | 1 | 1 | 1 | - |
| 3 | 1 | 4 | 9 | 3 | - | - |
| 6 | 6 | 5 | 8 | 6 | 1 | - |
| 1 | 3 | 1 | 1 | 1 | 1 | - |
| 5 | 3 | 4 | 7 | 5 | - | - |

表 3-5 區公所現有職

| 年底及性別 | | 總計 | 研究所 | |
|--------|------|-----------|-----|----------|
| | | | 博士 | 碩士 |
| 民國101年 | 2012 | 37 | - | 2 |
| | 男 | 15 | - | 2 |
| | 女 | 22 | - | - |
| 民國102年 | 2013 | 35 | - | 4 |
| | 男 | 13 | - | 2 |
| | 女 | 22 | - | 2 |
| 民國103年 | 2014 | 34 | - | 3 |
| | 男 | 13 | - | 2 |
| | 女 | 21 | - | 1 |
| 民國104年 | 2015 | 33 | - | 3 |
| | 男 | 13 | - | 2 |
| | 女 | 20 | - | 1 |
| 民國105年 | 2016 | 32 | - | 3 |
| | 男 | 11 | - | 2 |
| | 女 | 21 | - | 1 |
| 民國106年 | 2017 | 35 | - | 3 |
| | 男 | 11 | - | 1 |
| | 女 | 24 | - | 2 |
| 民國107年 | 2018 | 35 | - | 3 |
| | 男 | 12 | - | 1 |
| | 女 | 23 | - | 2 |
| 民國108年 | 2019 | 32 | - | 4 |
| | 男 | 10 | - | 3 |
| | 女 | 22 | - | 1 |
| 民國109年 | 2020 | 35 | - | 6 |
| | 男 | 12 | - | 3 |
| | 女 | 23 | - | 3 |
| 民國110年 | 2021 | 32 | - | 6 |
| | 男 | 10 | - | 2 |
| | 女 | 22 | - | 4 |
| 民國111年 | 2022 | 34 | - | 9 |
| | 男 | 9 | - | 3 |
| | 女 | 25 | - | 6 |

資料來源：高雄市鹽埕區公所人事室

員數-按教育程度分

單位：人

| 大學畢業 (含軍警校有學位者) | 專科畢業 | 高中(職)畢業 | 國(初)中以下 |
|--------------------|------|---------|---------|
| 15 | 15 | 5 | - |
| 6 | 4 | 3 | - |
| 9 | 11 | 2 | - |
| 14 | 15 | 4 | - |
| 6 | 3 | 2 | - |
| 8 | 12 | 2 | - |
| 15 | 13 | 3 | - |
| 7 | 2 | 2 | - |
| 8 | 11 | 1 | - |
| 13 | 14 | 3 | - |
| 6 | 3 | 2 | - |
| 7 | 11 | 1 | - |
| 13 | 14 | 2 | - |
| 5 | 3 | 1 | - |
| 8 | 11 | 1 | - |
| 15 | 14 | 3 | - |
| 4 | 4 | 2 | - |
| 11 | 10 | 1 | - |
| 16 | 13 | 3 | - |
| 5 | 4 | 2 | - |
| 11 | 9 | 1 | - |
| 15 | 11 | 2 | - |
| 4 | 2 | 1 | - |
| 11 | 9 | 1 | - |
| 16 | 11 | 2 | - |
| 6 | 2 | 1 | - |
| 10 | 9 | 1 | - |
| 15 | 9 | 2 | - |
| 6 | 1 | 1 | - |
| 9 | 8 | 1 | - |
| 15 | 8 | 2 | - |
| 4 | 1 | 1 | - |
| 11 | 7 | 1 | - |

表 3-6 里長選舉概況

| 屆別及里別 | 選舉日期 | 選舉人數 (人) | 投票數 (票) | 投票率(% (投票數/ 選舉人數) *100 | 候選人數 (人) | 當選人 | | |
|-------|-----------|-------------|------------|---------------------------------|-------------|-----|----|----|
| | | | | | | 姓名 | 年齡 | 性別 |
| 第一屆 | 099.11.27 | 22,426 | 16,177 | 72.14% | 35 | | | |
| 第二屆 | 103.11.29 | 21,468 | 14,363 | 66.90% | 33 | | | |
| 第三屆 | 107.11.24 | 20,953 | 15,851 | 76.33% | 42 | | | |
| 第四屆 | 111.11.26 | 19,749 | 12,461 | 63.00% | 38 | | | |
| 藍橋里 | 111.11.26 | 1,189 | 811 | 68.21% | 2 | 陳本興 | 74 | 男 |
| 慈愛里 | 111.11.26 | 317 | 247 | 77.92% | 3 | 呂佳穎 | 38 | 男 |
| 博愛里 | 111.11.26 | 586 | 421 | 71.84% | 2 | 林哲弘 | 46 | 男 |
| 壽星里 | 111.11.26 | 1,190 | 715 | 60.08% | 2 | 黃強 | 65 | 男 |
| 中山里 | 111.11.26 | 1,202 | 675 | 56.16% | 1 | 易明忠 | 57 | 男 |
| 教仁里 | 111.11.26 | 1,804 | 1,212 | 67.18% | 2 | 許富仁 | 55 | 男 |
| 新樂里 | 111.11.26 | 762 | 527 | 69.16% | 2 | 黃昭翔 | 46 | 男 |
| 中原里 | 111.11.26 | 517 | 360 | 69.63% | 2 | 洪玄志 | 39 | 男 |
| 光明里 | 111.11.26 | 1,371 | 729 | 53.17% | 2 | 葛吉雄 | 62 | 男 |
| 育仁里 | 111.11.26 | 684 | 400 | 58.48% | 1 | 葛有力 | 59 | 男 |
| 河濱里 | 111.11.26 | 1,473 | 853 | 57.91% | 1 | 林德松 | 68 | 男 |
| 沙地里 | 111.11.26 | 712 | 559 | 78.51% | 2 | 高健財 | 61 | 男 |
| 南端里 | 111.11.26 | 883 | 499 | 56.51% | 1 | 陳清標 | 72 | 男 |
| 港都里 | 111.11.26 | 1,011 | 654 | 64.69% | 2 | 邱誌雲 | 61 | 男 |
| 江西里 | 111.11.26 | 958 | 572 | 59.71% | 1 | 鄭錫國 | 67 | 男 |
| 新豐里 | 111.11.26 | 717 | 502 | 70.01% | 2 | 郭蘇元 | 59 | 男 |
| 府北里 | 111.11.26 | 1,793 | 1,029 | 57.39% | 3 | 林傳富 | 59 | 男 |
| 陸橋里 | 111.11.26 | 1,040 | 681 | 65.48% | 2 | 許梅娟 | 58 | 女 |
| 瀨南里 | 111.11.26 | 500 | 361 | 72.20% | 2 | 邱有洵 | 49 | 男 |
| 新化里 | 111.11.26 | 522 | 355 | 68.01% | 2 | 夏麗鳳 | 60 | 女 |
| 江南里 | 111.11.26 | 518 | 299 | 57.72% | 1 | 蔡德龍 | 56 | 男 |

資料來源：鹽埕區里長選舉開票結果統計表。

表 3-7 鄰長遴聘概況

單位：鄰；人

| 年底別 及里別 | 里內 現有鄰數 | 年底鄰長人數 | | | 未遴聘 鄰數 | 本年異動(解遴聘)鄰長數 | | |
|-------------|------------|--------|-----|-----|-----------|--------------|-----|-----|
| | | 合計 | 男 | 女 | | 合計 | 男 | 女 |
| 民國101年 2012 | 237 | 236 | 113 | 123 | 1 | 16 | 8 | 8 |
| 民國102年 2013 | 232 | 231 | 112 | 119 | 1 | 30 | 11 | 19 |
| 民國103年 2014 | 232 | 230 | 111 | 119 | 2 | 251 | 116 | 135 |
| 民國104年 2015 | 228 | 227 | 102 | 125 | 1 | 47 | 25 | 22 |
| 民國105年 2016 | 228 | 227 | 101 | 126 | 1 | 9 | 3 | 6 |
| 民國106年 2017 | 228 | 227 | 100 | 127 | 1 | 8 | 4 | 4 |
| 民國107年 2018 | 228 | 216 | 91 | 125 | 12 | 249 | 108 | 141 |
| 民國108年 2019 | 228 | 227 | 92 | 135 | 1 | 17 | 7 | 11 |
| 民國109年 2020 | 228 | 228 | 96 | 132 | - | 12 | 7 | 5 |
| 民國110年 2021 | 228 | 227 | 94 | 133 | 1 | 10 | 3 | 7 |
| 民國111年 2022 | 228 | 226 | 88 | 138 | 2 | 50 | 21 | 29 |
| 藍橋里 | 13 | 12 | 4 | 8 | 1 | 2 | 1 | 1 |
| 慈愛里 | 5 | 5 | 1 | 4 | - | - | - | - |
| 博愛里 | 8 | 8 | 5 | 3 | - | 1 | - | 1 |
| 壽星里 | 13 | 13 | 5 | 8 | - | 2 | - | 2 |
| 中山里 | 14 | 14 | 7 | 7 | - | 1 | 1 | - |
| 教仁里 | 20 | 20 | 6 | 14 | - | 18 | 4 | 14 |
| 新樂里 | 9 | 9 | 5 | 4 | - | 7 | 4 | 3 |
| 中原里 | 8 | 8 | 4 | 4 | - | 4 | 2 | 2 |
| 光明里 | 13 | 13 | 3 | 10 | - | - | - | - |
| 育仁里 | 9 | 9 | 1 | 8 | - | - | - | - |
| 河濱里 | 21 | 21 | 6 | 15 | - | 1 | - | 1 |
| 沙地里 | 8 | 8 | 3 | 5 | - | 6 | 2 | 4 |
| 南端里 | 10 | 10 | 6 | 4 | - | - | - | - |
| 港都里 | 12 | 12 | 6 | 6 | - | - | - | - |
| 江西里 | 12 | 12 | 2 | 10 | - | - | - | - |
| 新豐里 | 8 | 8 | 5 | 3 | - | 4 | 3 | 1 |
| 府北里 | 14 | 13 | 5 | 8 | 1 | - | - | - |
| 陸橋里 | 13 | 13 | 3 | 10 | - | - | - | - |
| 瀨南里 | 8 | 8 | 5 | 3 | - | 4 | 4 | - |
| 新化里 | 4 | 4 | 4 | - | - | - | - | - |
| 江南里 | 6 | 6 | 2 | 4 | - | - | - | - |

資料來源：本所民政課。

表 3-8 鄰長

| 年底別及里別 | 現有鄰數 | 當年底實有鄰長數 | 當年底 | |
|-------------|------|----------|-----|----|
| | | | 合計 | 空鄰 |
| 民國101年 2012 | 237 | 236 | 1 | - |
| 民國102年 2013 | 232 | 231 | 1 | - |
| 民國103年 2014 | 232 | 230 | 2 | - |
| 民國104年 2015 | 228 | 227 | 1 | - |
| 民國105年 2016 | 228 | 227 | 1 | - |
| 民國106年 2017 | 228 | 227 | 1 | - |
| 民國107年 2018 | 228 | 216 | 12 | - |
| 民國108年 2019 | 228 | 227 | 1 | - |
| 民國109年 2020 | 228 | 228 | - | - |
| 民國110年 2021 | 228 | 227 | 1 | - |
| 民國111年 2022 | 228 | 226 | 2 | - |
| 藍橋里 | 13 | 12 | 1 | - |
| 慈愛里 | 5 | 5 | - | - |
| 博愛里 | 8 | 8 | - | - |
| 壽星里 | 13 | 13 | - | - |
| 中山里 | 14 | 14 | - | - |
| 教仁里 | 20 | 20 | - | - |
| 新樂里 | 9 | 9 | - | - |
| 中原里 | 8 | 8 | - | - |
| 光明里 | 13 | 13 | - | - |
| 育仁里 | 9 | 9 | - | - |
| 河濱里 | 21 | 21 | - | - |
| 沙地里 | 8 | 8 | - | - |
| 南端里 | 10 | 10 | - | - |
| 港都里 | 12 | 12 | - | - |
| 江西里 | 12 | 12 | - | - |
| 新豐里 | 8 | 8 | - | - |
| 府北里 | 14 | 13 | 1 | - |
| 陸橋里 | 13 | 13 | - | - |
| 瀨南里 | 8 | 8 | - | - |
| 新化里 | 4 | 4 | - | - |
| 江南里 | 6 | 6 | - | - |

資料來源：本所民政課。

異動概況

| 實有鄰長數與現有鄰長數不符原因 | | | | 當月行政區域 調整增加鄰數 | 備註 |
|-----------------|-------|---------|----|------------------|----|
| 未補聘 | 死亡未補聘 | 任期屆滿未遴聘 | 其他 | | |
| 1 | - | - | - | - | - |
| 1 | - | - | - | - | - |
| 2 | - | - | - | - | - |
| 1 | - | - | - | - | - |
| 1 | - | - | - | - | - |
| 1 | - | - | - | - | - |
| - | - | - | 12 | - | - |
| 1 | - | - | - | - | - |
| - | - | - | - | - | - |
| 1 | - | - | - | - | - |
| 2 | - | - | - | - | - |
| 1 | - | - | - | - | - |
| - | - | - | - | - | - |
| - | - | - | - | - | - |
| - | - | - | - | - | - |
| - | - | - | - | - | - |
| - | - | - | - | - | - |
| - | - | - | - | - | - |
| - | - | - | - | - | - |
| - | - | - | - | - | - |
| - | - | - | - | - | - |
| - | - | - | - | - | - |
| - | - | - | - | - | - |
| - | - | - | - | - | - |
| - | - | - | - | - | - |
| - | - | - | - | - | - |
| - | - | - | - | - | - |
| - | - | - | - | - | - |
| - | - | - | - | - | - |
| 1 | - | - | - | - | - |
| - | - | - | - | - | - |
| - | - | - | - | - | - |
| - | - | - | - | - | - |
| - | - | - | - | - | - |

肆、農林漁牧

表 4-1 耕地面積

| 年底別 | 總計 | | |
|-------------|----|----|----|
| | | 合計 | 小計 |
| 民國101年 2012 | - | - | - |
| 民國102年 2013 | - | - | - |
| 民國103年 2014 | - | - | - |
| 民國104年 2015 | - | - | - |
| 民國105年 2016 | - | - | - |
| 民國106年 2017 | - | - | - |
| 民國107年 2018 | - | - | - |
| 民國108年 2019 | - | - | - |
| 民國109年 2020 | - | - | - |
| 民國110年 2021 | - | - | - |
| 民國111年 2022 | - | - | - |

資料來源：行政院農業委員會、高雄市政府農業局。

表 4-1 耕地面積(續)

單位：公頃

| 耕作地 | | | 長期耕作地 | 長期休閒地 |
|-------|----------|------|-------|-------|
| 短期耕作地 | | 短期休閒 | | |
| 水稻 | 水稻以外之短期作 | | | |
| - | - | - | - | - |
| - | - | - | - | - |
| - | - | - | - | - |
| - | - | - | - | - |
| - | - | - | - | - |
| - | - | - | - | - |
| - | - | - | - | - |
| - | - | - | - | - |
| - | - | - | - | - |
| - | - | - | - | - |

伍、工商業及區建設

表 5-1 營運中

| 年底別 | 總計 | 食品 | 飲料及菸草 製造業 | 紡織業 | 成衣及服飾品 製造業 | 皮革、毛皮及 其製品製造業 |
|-------------|-----|-----|--------------|-----|---------------|------------------|
| 民國101年 2012 | 14 | 4 | - | 2 | - | - |
| 民國102年 2013 | 14 | 4 | - | 2 | - | - |
| 民國103年 2014 | 14 | 4 | - | 2 | - | - |
| 民國104年 2015 | 14 | 4 | - | 2 | - | - |
| 民國105年 2016 | 13 | 3 | - | 2 | - | - |
| 民國106年 2017 | 13 | 3 | - | 2 | - | - |
| 民國107年 2018 | 11 | 2 | - | 2 | - | - |
| 民國108年 2019 | 11 | 2 | - | 2 | - | - |
| 民國109年 2020 | 11 | 2 | - | 2 | - | - |
| 民國110年 2021 | 11 | 2 | - | 2 | - | - |
| 民國111年 2022 | ... | ... | ... | ... | ... | ... |

資料來源：經濟部統計處

工廠家數

單位：家

| 木竹製品 製造業 | 紙漿、紙及 紙製品製造 業 | 印刷及資料 儲存媒體 複製業 | 石油及煤製 品製造業 | 化學材料 製造業 | 化學製品 製造業 | 藥品及醫用 化學製品製 造業 | 橡膠製品 製造業 |
|-------------|---------------------|----------------------|---------------|-------------|-------------|----------------------|-------------|
| - | - | 2 | - | - | 1 | 1 | 1 |
| - | - | 2 | - | - | 1 | 1 | 1 |
| - | - | 2 | - | - | 1 | 1 | 1 |
| - | - | 2 | - | - | 1 | 1 | 1 |
| - | - | 2 | - | - | 1 | 1 | 1 |
| - | - | 2 | - | - | 1 | 1 | 1 |
| - | - | 2 | - | - | 1 | - | 1 |
| - | - | 2 | - | - | 1 | - | 1 |
| - | - | 2 | - | - | 1 | - | 1 |
| ... | ... | ... | ... | ... | ... | ... | ... |

表 5-1 營運中

| 年底別 | 塑膠製品 製造業 | 非金屬礦物 製品製造業 | 基本金屬 製造業 | 金屬製品 製造業 | 電子零 組件製造業 | 電腦、電子產 品及光學製品 製造業 |
|-------------|-------------|----------------|-------------|-------------|--------------|-------------------------|
| 民國100年 2011 | 1 | - | - | - | - | - |
| 民國101年 2012 | 1 | - | - | - | - | - |
| 民國102年 2013 | 1 | - | - | - | - | - |
| 民國103年 2014 | 1 | - | - | - | - | - |
| 民國104年 2015 | 1 | - | - | - | - | - |
| 民國105年 2016 | 1 | - | - | - | - | - |
| 民國106年 2017 | 1 | - | - | - | - | - |
| 民國107年 2018 | 1 | - | - | - | - | - |
| 民國108年 2019 | 1 | - | - | - | - | - |
| 民國109年 2020 | 1 | - | - | - | - | - |
| 民國110年 2021 | 1 | - | - | - | - | - |
| 民國111年 2022 | ... | ... | ... | ... | ... | ... |

工廠家數(續)

單位：家

| 電力設備 製造業 | 機械設備 製造業 | 汽車及其零 件 製造業 | 其他運輸工 具及其零件 製造業 | 家具 製造業 | 其他 製造業 | 產業用機械 設備維修及 安裝業 | 非製造業 |
|-------------|-------------|-------------------|-----------------------|-----------|-----------|-----------------------|------|
| - | 1 | - | - | - | 1 | - | - |
| - | 1 | - | - | - | 1 | - | - |
| - | 1 | - | - | - | 1 | - | - |
| - | 1 | - | - | - | 1 | - | - |
| - | 1 | - | - | - | 1 | - | - |
| - | 1 | - | - | - | 1 | - | - |
| - | 1 | - | - | - | 1 | - | - |
| - | 1 | - | - | - | 1 | - | - |
| - | 1 | - | - | - | 1 | - | - |
| - | 1 | - | - | - | 1 | - | - |
| ... | ... | ... | ... | ... | ... | ... | ... |

表 5-2 自來水

| 年底別 | 人數 (人) | |
|-------------|---------------|--------|
| | 行政區域人數 (A) | 供水區域人數 |
| 民國101年 2012 | 26,222 | 26,222 |
| 民國102年 2013 | 25,847 | 25,847 |
| 民國103年 2014 | 25,400 | 25,400 |
| 民國104年 2015 | 25,032 | 25,032 |
| 民國105年 2016 | 24,659 | 24,659 |
| 民國106年 2017 | 24,467 | 24,467 |
| 民國107年 2018 | 24,059 | 24,059 |
| 民國108年 2019 | 23,889 | 23,889 |
| 民國109年 2020 | 23,553 | 23,553 |
| 民國110年 2021 | 22,912 | 22,912 |
| 民國111年 2022 | 22,481 | 22,481 |

資料來源：臺灣省自來水公司第七區管理處。

供水普及率

| 人數 (人) | |
|---------------|---------------------------|
| 實際供水人數 (B) | 供水普及率 $B/A*100$ (%) |
| 26,115 | 99.59 |
| 25,741 | 99.59 |
| 25,290 | 99.57 |
| 24,923 | 99.56 |
| 24,541 | 99.52 |
| 24,349 | 99.52 |
| 23,965 | 99.61 |
| 23,799 | 99.62 |
| 23,551 | 99.99 |
| 22,910 | 99.99 |
| 22,478 | 99.99 |

陸、金融財稅

表 6-1 歲入預決

| 年度別 | 1.預算 | | | |
|-------------|------------|------|---------|---------|
| | 總 計 | 稅課收入 | 罰款及賠償收入 | 規費收入 |
| 民國101年 2012 | 1,858,000 | - | - | 450,000 |
| 民國102年 2013 | 2,155,000 | - | - | 448,000 |
| 民國103年 2014 | 2,184,000 | - | - | 447,000 |
| 民國104年 2015 | 2,330,000 | - | - | 603,000 |
| 民國105年 2016 | 2,320,000 | - | - | 603,000 |
| 民國106年 2017 | 2,320,000 | - | - | 603,000 |
| 民國107年 2018 | 1,483,000 | - | - | 603,000 |
| 民國108年 2019 | 6,755,000 | - | - | 603,000 |
| 民國109年 2020 | 22,451,000 | - | - | 603,000 |
| 民國110年 2021 | 1,087,000 | - | - | 545,000 |
| 民國111年 2022 | 1,139,000 | - | - | 603,000 |

資料來源：高雄市鹽埕區公所會計室。

算—按來源別分

| 1.預算 | | | | | 單位：新臺幣元 |
|-----------|-----------|------------|---------|------|---------|
| 財產收入 | 營業盈餘及事業收入 | 補助收入 | 捐獻及贈與收入 | 其他收入 | |
| 1,408,000 | - | - | - | - | - |
| 1,408,000 | - | 299,000 | - | - | - |
| 1,438,000 | - | 299,000 | - | - | - |
| 1,428,000 | - | 299,000 | - | - | - |
| 1,418,000 | - | 299,000 | - | - | - |
| 1,418,000 | - | 299,000 | - | - | - |
| 581,000 | - | 299,000 | - | - | - |
| 564,000 | - | 5,588,000 | - | - | - |
| 556,000 | - | 21,292,000 | - | - | - |
| 542,000 | - | - | - | - | - |
| 536,000 | - | - | - | - | - |

表 6-1 歲入預決

| 2.決算 | | | | |
|-------------|------------|------|---------|---------|
| 年度別 | 總 計 | 稅課收入 | 罰款及賠償收入 | 規費收入 |
| 民國101年 2012 | 1,866,071 | - | 6,864 | 447,100 |
| 民國102年 2013 | 2,232,933 | - | - | 447,400 |
| 民國103年 2014 | 2,182,685 | - | 5,432 | 443,900 |
| 民國104年 2015 | 2,289,913 | - | - | 572,100 |
| 民國105年 2016 | 2,277,970 | - | - | 567,626 |
| 民國106年 2017 | 1,981,309 | - | - | 588,328 |
| 民國107年 2018 | 1,530,138 | - | 7,000 | 598,407 |
| 民國108年 2019 | 5,962,484 | - | 10,940 | 556,700 |
| 民國109年 2020 | 22,191,125 | - | 26,057 | 501,900 |
| 民國110年 2021 | 1,171,178 | - | 28,584 | 593,655 |
| 民國111年 2022 | 1,173,277 | - | 9,233 | 586,850 |

算—按來源別分(續)

| 2.決算 | | | | | 單位：新臺幣元 |
|-----------|-----------|------------|---------|---------|---------|
| 財產收入 | 營業盈餘及事業收入 | 補助收入 | 捐獻及贈與收入 | 其他收入 | |
| 1,408,616 | - | - | - | 3,491 | |
| 1,437,810 | - | 299,000 | - | 48,723 | |
| 1,434,353 | - | 299,000 | - | - | |
| 1,418,307 | - | 299,000 | - | 506 | |
| 1,411,344 | - | 299,000 | - | - | |
| 1,043,981 | - | 299,000 | - | 50,000 | |
| 625,731 | - | 299,000 | - | - | |
| 566,030 | - | 4,475,697 | - | 353,117 | |
| 540,391 | - | 21,104,816 | - | 17,961 | |
| 543,927 | - | - | - | 5,012 | |
| 577,194 | - | - | - | - | |

表 6-2 歲出預決算

| 年度別 | 1.預算 | | | | |
|-------------|-------------|--------|------|-------------|------|
| | 總計 | 政權行使支出 | 行政支出 | 民政支出 | 財務支出 |
| 民國101年 2012 | 77,026,715 | - | - | 68,714,000 | - |
| 民國102年 2013 | 73,388,918 | - | - | 67,903,000 | - |
| 民國103年 2014 | 70,967,992 | - | - | 64,195,000 | - |
| 民國104年 2015 | 69,781,167 | - | - | 61,150,000 | - |
| 民國105年 2016 | 74,207,452 | - | - | 64,751,000 | - |
| 民國106年 2017 | 69,997,170 | - | - | 63,072,000 | - |
| 民國107年 2018 | 84,905,276 | - | - | 62,730,000 | - |
| 民國108年 2019 | 95,011,868 | - | - | 72,479,000 | - |
| 民國109年 2020 | 133,935,480 | - | - | 113,906,330 | - |
| 民國110年 2021 | 89,653,619 | - | - | 66,378,109 | - |
| 民國111年 2022 | 86,681,354 | - | - | 64,189,000 | - |

資料來源：高雄市鹽埕區公所會計室。

備註：基層建設小型工程預算於民國104年起改列交通支出。

一按政事別分

1.預算

單位：新臺幣元

| 教育支出 | 文化支出 | 農業支出 | 工業支出 | 交通支出 |
|------|------|------|------|-----------|
| - | - | - | - | - |
| - | - | - | - | - |
| - | - | - | - | - |
| - | - | - | - | 1,672,000 |
| - | - | - | - | 1,190,000 |
| - | - | - | - | 700,000 |
| - | - | - | - | 1,208,000 |
| - | - | - | - | 1,360,000 |
| - | - | - | - | 1,360,000 |
| - | - | - | - | 2,170,000 |
| - | - | - | - | 3,545,000 |

表6-2 歲出預決算

1.預算

| 年度別 | 其他經濟服務支出 | 社會保險支出 | 社會救助支出 | 福利服務支出 |
|-------------|----------|--------|--------|--------|
| 民國101年 2012 | - | - | - | - |
| 民國102年 2013 | - | - | - | - |
| 民國103年 2014 | - | - | - | - |
| 民國104年 2015 | - | - | - | - |
| 民國105年 2016 | - | - | - | - |
| 民國106年 2017 | - | - | - | - |
| 民國107年 2018 | - | - | - | - |
| 民國108年 2019 | - | - | - | - |
| 民國109年 2020 | - | - | - | - |
| 民國110年 2021 | - | - | - | - |
| 民國111年 2022 | - | - | - | - |

一按政事別分(續1)

1.預算

單位：新臺幣元

| 社區發展支出 | 環境保護支出 | 退休撫卹給付支出 | 第二預備金 | 其他支出 |
|--------|--------|------------|-------|-----------|
| - | - | 6,507,845 | - | 1,804,870 |
| - | - | 4,563,643 | - | 922,275 |
| - | - | 5,008,420 | - | 1,764,572 |
| - | - | 4,971,348 | - | 1,987,819 |
| - | - | 6,716,726 | - | 1,549,726 |
| - | - | 5,545,995 | - | 679,175 |
| - | - | 19,511,750 | - | 1,455,526 |
| - | - | 19,720,498 | - | 1,452,370 |
| - | - | 18,199,425 | - | 469,725 |
| - | - | 20,853,546 | - | 251,964 |
| - | - | 17,922,500 | - | 1,024,854 |

表 6-2 歲出預決算

| 2.決算 | | | | | |
|-------------|-------------|--------|------|-------------|------|
| 年度別 | 總計 | 政權行使支出 | 行政支出 | 民政支出 | 財務支出 |
| 民國101年 2012 | 73,694,086 | - | - | 65,381,371 | - |
| 民國102年 2013 | 72,205,744 | - | - | 66,719,826 | - |
| 民國103年 2014 | 69,923,793 | - | - | 63,150,801 | - |
| 民國104年 2015 | 68,161,271 | - | - | 59,724,346 | - |
| 民國105年 2016 | 71,374,209 | - | - | 62,330,672 | - |
| 民國106年 2017 | 68,569,154 | - | - | 61,688,414 | - |
| 民國107年 2018 | 83,360,283 | - | - | 61,232,912 | - |
| 民國108年 2019 | 90,297,659 | - | - | 67,786,160 | - |
| 民國109年 2020 | 130,937,981 | - | - | 110,937,742 | - |
| 民國110年 2021 | 88,380,587 | - | - | 65,152,152 | - |
| 民國111年 2022 | 85,033,809 | - | - | 62,739,110 | - |

一按政事別分(續2)

2.決算

單位：新臺幣元

| 教育支出 | 文化支出 | 農業支出 | 工業支出 | 交通支出 |
|------|------|------|------|-----------|
| - | - | - | - | - |
| - | - | - | - | - |
| - | - | - | - | - |
| - | - | - | - | 1,477,758 |
| - | - | - | - | 777,085 |
| - | - | - | - | 655,570 |
| - | - | - | - | 1,160,095 |
| - | - | - | - | 1,338,631 |
| - | - | - | - | 1,331,089 |
| - | - | - | - | 2,122,925 |
| - | - | - | - | 3,347,345 |

表6-2 歲出預決算

2.決算

| 年度別 | 其他經濟服務支出 | 社會保險支出 | 社會救助支出 | 福利服務支出 |
|-------------|----------|--------|--------|--------|
| 民國101年 2012 | - | - | - | - |
| 民國102年 2013 | - | - | - | - |
| 民國103年 2014 | - | - | - | - |
| 民國104年 2015 | - | - | - | - |
| 民國105年 2016 | - | - | - | - |
| 民國106年 2017 | - | - | - | - |
| 民國107年 2018 | - | - | - | - |
| 民國108年 2019 | - | - | - | - |
| 民國109年 2020 | - | - | - | - |
| 民國110年 2021 | - | - | - | - |
| 民國111年 2022 | - | - | - | - |

一按政事別分(續完)

2.決算

單位：新臺幣元

| 社區發展支出 | 環境保護支出 | 退休撫卹給付支出 | 第二預備金 | 其他支出 |
|--------|--------|------------|-------|-----------|
| - | - | 6,507,845 | - | 1,804,870 |
| - | - | 4,563,643 | - | 922,275 |
| - | - | 5,008,420 | - | 1,764,572 |
| - | - | 4,971,348 | - | 1,987,819 |
| - | - | 6,716,726 | - | 1,549,726 |
| - | - | 5,545,995 | - | 679,175 |
| - | - | 19,511,750 | - | 1,455,526 |
| - | - | 19,720,498 | - | 1,452,370 |
| - | - | 18,199,425 | - | 469,725 |
| - | - | 20,853,546 | - | 251,964 |
| - | - | 17,922,500 | - | 1,024,854 |

表6-3 區公所經費預算數額-按工作計畫別分

單位：新台幣元

| 科目 | 本年度預算數 (111年度) | 上年度(110年度) | | 本年度與上年度預算比較 | |
|-------|-------------------|------------|------------|-------------|----------|
| | | 預算數 | 決算數 | 增減數 | 增減數比例(%) |
| 總計 | 67,734,000 | 68,548,109 | 67,275,077 | -814,109 | -1.19% |
| 區政業務 | 67,734,000 | 68,548,109 | 67,275,077 | -814,109 | -1.19% |
| 一般行政 | 51,128,000 | 52,007,818 | 51,484,079 | -879,818 | -1.69% |
| 區公所業務 | 13,061,000 | 14,370,291 | 13,668,073 | -1,309,291 | -9.11% |
| 基層建設 | 3,545,000 | 2,170,000 | 2,122,925 | 1,375,000 | 63.36% |

資料來源：高雄市鹽埕區公所會計室

表6-4 區公所經費預算數額-按用途別科目分

單位：新台幣元

| 科目 | 本年度預算數 (111年度) | 上年度(110年度) | | 本年度與上年度預算比較 | |
|-------------|-------------------|------------|------------|-------------|----------|
| | | 預算數 | 決算數 | 增減數 | 增減數比例(%) |
| 總計 | 86,681,354 | 89,653,619 | 88,380,587 | -2,972,265 | -3.32% |
| 人事費 | 53,110,180 | 57,814,490 | 57,722,403 | -4,704,310 | -8.14% |
| 業務費 | 24,522,174 | 24,138,129 | 23,023,339 | 384,045 | 1.59% |
| 獎補助及損失(經常門) | 5,504,000 | 5,531,000 | 5,511,920 | -27,000 | -0.49% |
| 債務費 | - | - | - | - | 0.00% |
| 預備金 | - | - | - | - | 0.00% |
| 設備及投資 | 3,545,000 | 2,170,000 | 2,122,925 | 1,375,000 | 63.36% |
| 獎補助及損失(資本門) | - | - | - | - | 0.00% |

資料來源：高雄市鹽埕區公所會計室

柒、教育文化

表 7-1 境內國民

| 學年度及學校別 | 校數 (所) | 教師數(人) | | | 職員數(人) | | | 班級數(班) | | | |
|----------------|-----------|--------|----|----|--------|---|---|--------|-----|-----|-----|
| | | 合計 | 男 | 女 | 合計 | 男 | 女 | 合計 | 七年級 | 八年級 | 九年級 |
| 101 學年 SY 2012 | 1 | 72 | 17 | 55 | 9 | 3 | 6 | 31 | 11 | 10 | 10 |
| 102 學年 SY 2013 | 1 | 72 | 17 | 55 | 9 | 2 | 7 | 30 | 9 | 11 | 10 |
| 103 學年 SY 2014 | 1 | 68 | 16 | 52 | 9 | 2 | 7 | 28 | 8 | 9 | 11 |
| 104 學年 SY 2015 | 1 | 60 | 16 | 44 | 9 | 2 | 7 | 24 | 7 | 8 | 9 |
| 105 學年 SY 2016 | 1 | 54 | 14 | 40 | 9 | 2 | 7 | 21 | 6 | 7 | 8 |
| 106 學年 SY 2017 | 1 | 54 | 13 | 41 | 9 | 2 | 7 | 19 | 6 | 6 | 7 |
| 107 學年 SY 2018 | 1 | 54 | 13 | 41 | 9 | 3 | 6 | 18 | 6 | 6 | 6 |
| 108 學年 SY 2019 | 1 | 52 | 12 | 40 | 9 | 3 | 6 | 18 | 6 | 6 | 6 |
| 109 學年 SY 2020 | 1 | 50 | 14 | 36 | 9 | 3 | 6 | 18 | 6 | 6 | 6 |
| 110 學年 SY 2021 | 1 | 53 | 15 | 38 | 9 | 3 | 6 | 17 | 5 | 6 | 6 |
| 111 學年 SY 2022 | 1 | 51 | 15 | 36 | 8 | 2 | 6 | 16 | 5 | 5 | 6 |
| 鹽埕國中 | 1 | 51 | 15 | 36 | 8 | 2 | 6 | 16 | 5 | 5 | 6 |

資料來源：高雄市政府教育局。

中學概況

| 學生數(人) | | | | | | | | | 上學年度畢業生數(人) | | |
|--------|-----|-----|-----|-----|-----|-----|-----|-----|-------------|-----|-----|
| 合計 | | | 七年級 | | 八年級 | | 九年級 | | | | |
| 計 | 男 | 女 | 男 | 女 | 男 | 女 | 男 | 女 | 合計 | 男 | 女 |
| 898 | 448 | 450 | 169 | 150 | 125 | 150 | 154 | 150 | 309 | 154 | 155 |
| 839 | 429 | 410 | 137 | 115 | 165 | 147 | 127 | 148 | 305 | 155 | 150 |
| 797 | 423 | 374 | 119 | 112 | 138 | 115 | 166 | 147 | 269 | 125 | 144 |
| 666 | 346 | 320 | 94 | 94 | 118 | 112 | 134 | 114 | 307 | 163 | 144 |
| 558 | 278 | 280 | 70 | 71 | 94 | 94 | 114 | 115 | 249 | 135 | 114 |
| 479 | 235 | 244 | 69 | 81 | 72 | 70 | 94 | 93 | 223 | 110 | 113 |
| 445 | 214 | 231 | 66 | 76 | 73 | 82 | 75 | 73 | 188 | 94 | 94 |
| 456 | 216 | 240 | 78 | 82 | 66 | 77 | 72 | 81 | 147 | 74 | 73 |
| 465 | 233 | 232 | 90 | 69 | 77 | 83 | 66 | 80 | 150 | 69 | 81 |
| 437 | 220 | 217 | 53 | 67 | 91 | 68 | 76 | 82 | 145 | 66 | 79 |
| 394 | 203 | 191 | 58 | 55 | 54 | 68 | 91 | 68 | 160 | 77 | 83 |
| 394 | 203 | 191 | 58 | 55 | 54 | 68 | 91 | 68 | 160 | 77 | 83 |

表 7-2 境內國民

| 學年度及學校別 | 校數(所) | 教師數(人) | | | 職員數(人) | | |
|----------------|-------|--------|----|----|--------|---|----|
| | | 合計 | 男 | 女 | 合計 | 男 | 女 |
| 101 學年 SY 2012 | 3 | 92 | 22 | 70 | 12 | 2 | 10 |
| 102 學年 SY 2013 | 3 | 93 | 21 | 72 | 11 | 1 | 10 |
| 103 學年 SY 2014 | 3 | 97 | 22 | 75 | 11 | 1 | 10 |
| 104 學年 SY 2015 | 3 | 89 | 21 | 68 | 11 | 1 | 10 |
| 105 學年 SY 2016 | 3 | 88 | 23 | 65 | 11 | 1 | 10 |
| 106 學年 SY 2017 | 3 | 92 | 27 | 65 | 11 | 1 | 10 |
| 107 學年 SY 2018 | 3 | 91 | 31 | 60 | 11 | 1 | 10 |
| 108 學年 SY 2019 | 3 | 92 | 33 | 59 | 11 | 1 | 10 |
| 109 學年 SY 2020 | 3 | 89 | 33 | 56 | 11 | 1 | 10 |
| 110 學年 SY 2021 | 3 | 92 | 32 | 60 | 10 | - | 10 |
| 111 學年 SY 2022 | 3 | 93 | 31 | 62 | 10 | 1 | 9 |
| 鹽埕國小 | 1 | 38 | 15 | 23 | 4 | 1 | 3 |
| 忠孝國小 | 1 | 31 | 8 | 23 | 3 | - | 3 |
| 光榮國小 | 1 | 24 | 8 | 16 | 3 | - | 3 |

資料來源：高雄市政府教育局。

小學概況

| 班級數(班) | | | | | | |
|--------|-----|-----|-----|-----|-----|-----|
| 合計 | 一年級 | 二年級 | 三年級 | 四年級 | 五年級 | 六年級 |
| 53 | 8 | 8 | 9 | 9 | 9 | 10 |
| 53 | 8 | 8 | 9 | 9 | 10 | 9 |
| 52 | 8 | 8 | 8 | 9 | 9 | 10 |
| 48 | 6 | 8 | 8 | 8 | 9 | 9 |
| 49 | 8 | 6 | 9 | 8 | 9 | 9 |
| 50 | 7 | 8 | 7 | 9 | 10 | 9 |
| 50 | 9 | 7 | 8 | 7 | 9 | 10 |
| 49 | 9 | 9 | 7 | 8 | 7 | 9 |
| 48 | 8 | 9 | 9 | 7 | 8 | 7 |
| 51 | 9 | 8 | 9 | 9 | 8 | 8 |
| 52 | 9 | 9 | 8 | 9 | 9 | 8 |
| 21 | 3 | 3 | 3 | 4 | 4 | 4 |
| 18 | 4 | 3 | 3 | 3 | 3 | 2 |
| 13 | 2 | 3 | 2 | 2 | 2 | 2 |

表 7-2 境內國民

| 學年度及學校別 | 學生數 (人) | | | | | | |
|----------------|---------|-----|-----|-----|-----|-----|-----|
| | 合計 | | | 一年級 | | 二年級 | |
| | 計 | 男 | 女 | 男 | 女 | 男 | 女 |
| 101 學年 SY 2012 | 1,180 | 610 | 570 | 93 | 80 | 93 | 86 |
| 102 學年 SY 2013 | 1,125 | 576 | 549 | 78 | 90 | 98 | 75 |
| 103 學年 SY 2014 | 1,081 | 564 | 517 | 95 | 69 | 77 | 91 |
| 104 學年 SY 2015 | 1,007 | 527 | 480 | 62 | 63 | 97 | 74 |
| 105 學年 SY 2016 | 1,000 | 514 | 486 | 75 | 90 | 63 | 61 |
| 106 學年 SY 2017 | 967 | 487 | 480 | 75 | 77 | 73 | 89 |
| 107 學年 SY 2018 | 1,009 | 492 | 517 | 98 | 97 | 79 | 84 |
| 108 學年 SY 2019 | 1,058 | 549 | 509 | 118 | 88 | 106 | 102 |
| 109 學年 SY 2020 | 1,055 | 541 | 514 | 90 | 88 | 114 | 87 |
| 110 學年 SY 2021 | 1,166 | 602 | 564 | 109 | 112 | 93 | 86 |
| 111 學年 SY 2022 | 1,230 | 633 | 597 | 104 | 121 | 114 | 108 |
| 鹽埕國小 | 411 | 198 | 213 | 27 | 38 | 25 | 42 |
| 忠孝國小 | 500 | 260 | 240 | 51 | 54 | 53 | 39 |
| 光榮國小 | 319 | 175 | 144 | 26 | 29 | 36 | 27 |

小學概況(續)

| 學生數 (人) | | | | | | | | 上學年度畢業生數(人) | | |
|---------|-----|-----|-----|-----|-----|-----|-----|-------------|-----|-----|
| 三年級 | | 四年級 | | 五年級 | | 六年級 | | 合計 | 男 | 女 |
| 男 | 女 | 男 | 女 | 男 | 女 | 男 | 女 | | | |
| 94 | 73 | 105 | 103 | 103 | 106 | 122 | 122 | 309 | 162 | 147 |
| 92 | 93 | 94 | 76 | 109 | 109 | 105 | 106 | 244 | 122 | 122 |
| 97 | 74 | 92 | 91 | 96 | 83 | 107 | 109 | 211 | 104 | 107 |
| 81 | 93 | 96 | 75 | 95 | 93 | 96 | 82 | 215 | 107 | 108 |
| 101 | 78 | 84 | 92 | 97 | 74 | 94 | 91 | 179 | 96 | 83 |
| 65 | 65 | 98 | 78 | 80 | 99 | 96 | 72 | 183 | 92 | 91 |
| 73 | 89 | 64 | 67 | 99 | 82 | 79 | 98 | 168 | 96 | 72 |
| 82 | 83 | 74 | 88 | 68 | 65 | 101 | 83 | 176 | 80 | 96 |
| 109 | 101 | 85 | 82 | 76 | 90 | 67 | 66 | 187 | 103 | 84 |
| 118 | 90 | 116 | 104 | 89 | 81 | 77 | 91 | 134 | 68 | 66 |
| 91 | 88 | 125 | 95 | 112 | 107 | 87 | 78 | 170 | 78 | 92 |
| 31 | 25 | 45 | 34 | 38 | 41 | 32 | 33 | 75 | 35 | 40 |
| 36 | 39 | 49 | 41 | 45 | 40 | 26 | 27 | 47 | 20 | 27 |
| 24 | 24 | 31 | 20 | 29 | 26 | 29 | 18 | 48 | 23 | 25 |

捌、衛 生

表 8-1 醫療機構及其他醫事

| 年底別 | 總計 | 醫師 | 中醫師 | 牙醫師 | 藥師 | 藥劑生 |
|-------------|-----|----|-----|-----|----|-----|
| 民國101年 2012 | 156 | 25 | 6 | 16 | 51 | 13 |
| 民國102年 2013 | 157 | 25 | 6 | 16 | 48 | 13 |
| 民國103年 2014 | 147 | 24 | 6 | 16 | 46 | 13 |
| 民國104年 2015 | 146 | 22 | 6 | 15 | 44 | 11 |
| 民國105年 2016 | 148 | 22 | 8 | 15 | 44 | 11 |
| 民國106年 2017 | 132 | 20 | 8 | 12 | 37 | 8 |
| 民國107年 2018 | 132 | 20 | 9 | 12 | 32 | 10 |
| 民國108年 2019 | 156 | 22 | 9 | 12 | 35 | 10 |
| 民國109年 2020 | 150 | 21 | 9 | 11 | 35 | 9 |
| 民國110年 2021 | 86 | 20 | 10 | 11 | 12 | 3 |
| 民國111年 2022 | 146 | 20 | 10 | 11 | 34 | 9 |

資料來源：衛生福利部。

機構開(執)業醫事人員數

單位：人

| 醫事檢驗師 | 醫事檢驗生 | 醫事放射師 | 醫事放射士 | 護理師 | 護士 | 助產師 |
|-------|-------|-------|-------|-----|----|-----|
| 1 | 1 | - | - | 23 | 14 | - |
| 1 | 1 | - | - | 19 | 17 | - |
| 1 | 1 | - | - | 18 | 15 | - |
| 1 | 1 | - | - | 20 | 15 | - |
| 1 | 1 | - | - | 20 | 15 | - |
| 1 | 1 | - | - | 20 | 14 | - |
| 1 | 1 | - | - | 22 | 13 | - |
| 1 | 1 | - | - | 23 | 17 | - |
| 1 | 1 | - | - | 25 | 16 | - |
| - | - | - | - | 14 | 9 | - |
| 1 | - | - | - | 21 | 13 | - |

表 8-1 醫療機構及其他醫事

| 年底別 | 助產士 | 鑲牙生 | 營養師 | 物理治療師 | 物理治療生 | 職能治療師 |
|-------------|-----|-----|-----|-------|-------|-------|
| 民國101年 2012 | - | - | 1 | 2 | 2 | - |
| 民國102年 2013 | - | - | 2 | 2 | 2 | - |
| 民國103年 2014 | - | - | 1 | 3 | 2 | - |
| 民國104年 2015 | - | - | 1 | 5 | 4 | - |
| 民國105年 2016 | - | - | 1 | 5 | 4 | - |
| 民國106年 2017 | - | - | - | 6 | 2 | - |
| 民國107年 2018 | - | - | 1 | 6 | 2 | - |
| 民國108年 2019 | - | - | 1 | 6 | 1 | - |
| 民國109年 2020 | - | - | - | 6 | 1 | - |
| 民國110年 2021 | - | - | - | 6 | 1 | - |
| 民國111年 2022 | - | - | 1 | 7 | 1 | - |

機構開(執)業醫事人員數(續)

單位：人

| 職能治療生 | 臨床心理師 | 諮商心理師 | 呼吸治療師 | 語言治療師 | 聽力師 | 牙體技術師 | 牙體技術生 |
|-------|-------|-------|-------|-------|-----|-------|-------|
| - | - | - | - | - | - | 1 | - |
| - | - | - | - | - | - | 3 | 2 |
| - | - | 1 | - | - | - | - | - |
| - | - | 1 | - | - | - | - | - |
| - | - | 1 | - | - | - | - | - |
| - | - | 2 | - | - | - | - | - |
| - | - | 3 | - | - | - | - | - |
| - | - | 3 | - | - | - | - | - |
| - | - | 1 | - | - | - | - | - |
| - | - | - | - | - | - | - | - |
| - | - | - | - | - | - | - | - |

表 8-2 公私立醫

| 年底別 | 醫療院所家數 | | | 醫療院所 病床數 | 醫院開放病床數 | | |
|-------------|--------|----|----|-------------|---------|------------|--------------|
| | 合計 | 醫院 | 診所 | | 一般病床 | | |
| | | | | | 合計 | 急性病床 | |
| | | | | | | 急性一般 病床 | 精神急性一般 病床 |
| 民國101年 2012 | 42 | - | 42 | 1 | - | - | - |
| 民國102年 2013 | 41 | - | 41 | 5 | - | - | - |
| 民國103年 2014 | 41 | - | 41 | 5 | - | - | - |
| 民國104年 2015 | 39 | - | 39 | 5 | - | - | - |
| 民國105年 2016 | 37 | - | 37 | 5 | - | - | - |
| 民國106年 2017 | 34 | - | 34 | 5 | - | - | - |
| 民國107年 2018 | 34 | - | 34 | 20 | - | - | - |
| 民國108年 2019 | 35 | - | 35 | 21 | - | - | - |
| 民國109年 2020 | 34 | - | 34 | 21 | - | - | - |
| 民國110年 2021 | 33 | - | 33 | 20 | - | - | - |
| 民國111年 2022 | 33 | - | 33 | 20 | - | - | - |

資料來源：衛生福利部。

療機構數及病床數

單位：家、床

| 醫院開放病床數 | | | | | | | | | | |
|------------|--------------|------------|-----------|----|----------|----------|----------|-----------|---|---|
| 一般病床 | | | | | 特殊病床 | | | | | |
| 慢性病床 | | | | 合計 | 加護 病床 | 燒傷 病床 | 嬰兒 病床 | 急診 觀察床 | | |
| 慢性一般 病床 | 精神慢性一般 病床 | 慢性結核 病床 | 漢生病 病床 | | | | | | | |
| - | - | - | - | - | - | - | - | - | - | - |
| - | - | - | - | - | - | - | - | - | - | - |
| - | - | - | - | - | - | - | - | - | - | - |
| - | - | - | - | - | - | - | - | - | - | - |
| - | - | - | - | - | - | - | - | - | - | - |
| - | - | - | - | - | - | - | - | - | - | - |
| - | - | - | - | - | - | - | - | - | - | - |
| - | - | - | - | - | - | - | - | - | - | - |
| - | - | - | - | - | - | - | - | - | - | - |
| - | - | - | - | - | - | - | - | - | - | - |
| - | - | - | - | - | - | - | - | - | - | - |
| - | - | - | - | - | - | - | - | - | - | - |
| - | - | - | - | - | - | - | - | - | - | - |

表 8-3 藥

| 年底別 | 總計 | 藥局 | 西藥商 | |
|-------------|-----|----|-----|--|
| | | | 販賣業 | |
| 民國101年 2012 | 179 | 20 | 17 | |
| 民國102年 2013 | 175 | 19 | 17 | |
| 民國103年 2014 | 170 | 16 | 13 | |
| 民國104年 2015 | 163 | 14 | 12 | |
| 民國105年 2016 | 163 | 14 | 12 | |
| 民國106年 2017 | 152 | 15 | 8 | |
| 民國107年 2018 | 157 | 15 | 8 | |
| 民國108年 2019 | 155 | 15 | 8 | |
| 民國109年 2020 | 156 | 16 | 7 | |
| 民國110年 2021 | 164 | 16 | 7 | |
| 民國111年 2022 | 151 | 14 | 7 | |

資料來源：衛生福利部、高雄市政府衛生局。

商家數

單位：家

| 西藥商 | 中藥商 | | 醫療器材商 | | 製造業 |
|-----|-----|-----|-------|-----|-----|
| | 販賣業 | 製造業 | 販賣業 | 製造業 | |
| - | 65 | 1 | 76 | - | - |
| - | 63 | - | 76 | - | - |
| - | 60 | - | 81 | - | - |
| - | 55 | - | 82 | - | - |
| - | 55 | - | 82 | - | - |
| - | 44 | - | 85 | - | - |
| - | 42 | - | 92 | - | - |
| - | 41 | - | 91 | - | - |
| - | 40 | - | 93 | - | - |
| - | 40 | - | 101 | - | - |
| - | 38 | - | 92 | - | - |

玖、環境保護

表 9-1 改善市容查

| 年底別 | 總計 | 工務 | 交通 | 社政 |
|-------------|-----|-----|----|----|
| 民國101年 2012 | 67 | 33 | 14 | 4 |
| 民國102年 2013 | 69 | 21 | 19 | - |
| 民國103年 2014 | 327 | 131 | 24 | 2 |
| 民國104年 2015 | 240 | 39 | 9 | - |
| 民國105年 2016 | 603 | 220 | 46 | - |
| 民國106年 2017 | 232 | 100 | 14 | - |
| 民國107年 2018 | 239 | 107 | 7 | 4 |
| 民國108年 2019 | 197 | 72 | 12 | - |
| 民國109年 2020 | 190 | 83 | 12 | - |
| 民國110年 2021 | 95 | 38 | 14 | - |
| 民國111年 2022 | 91 | 24 | 13 | - |

資料來源：本所民政課。

報有關案件執行情形

單位：件

| 教育 | 電信 | 衛生 | 環保 | 警政 | 其他 |
|----|----|----|-----|----|-----|
| - | - | 2 | 4 | - | 10 |
| - | - | - | 7 | - | 22 |
| - | 7 | - | 112 | - | 51 |
| - | - | - | 30 | - | 162 |
| - | 4 | 14 | 188 | - | 131 |
| - | - | 11 | 35 | 9 | 63 |
| - | 2 | 6 | 33 | 5 | 75 |
| - | - | 1 | 46 | 6 | 60 |
| - | - | 2 | 75 | - | 18 |
| - | - | 5 | 37 | 1 | - |
| - | - | 3 | 46 | 2 | 3 |

表 9-2 維護市容會報決議案件辦理情形

單位：件

| 年別 | 合計 | 已依案 執行完成 | 正依案執行 | 計畫執行 | 無法執行 |
|-------------|-----|-------------|-------|------|------|
| 民國101年 2012 | 5 | 5 | - | - | - |
| 民國102年 2013 | 6 | 6 | - | - | - |
| 民國103年 2014 | 71 | 71 | - | - | - |
| 民國104年 2015 | 92 | 92 | - | - | - |
| 民國105年 2016 | 603 | 31 | 288 | 284 | - |
| 民國106年 2017 | 232 | 232 | - | - | - |
| 民國107年 2018 | 239 | 239 | - | - | - |
| 民國108年 2019 | 197 | 197 | - | - | - |
| 民國109年 2020 | 190 | 189 | - | - | 1 |
| 民國110年 2021 | 95 | 82 | - | 5 | 8 |
| 民國111年 2022 | 91 | 79 | - | 1 | 11 |

資料來源：本所民政課

拾、社會福利

表 10-1 推行社區發

| 年(底)別 | 設置社區 生產建設基金 (個) | 實際使用經費(元) | | 社區活動 中心 (幢) (年底) | 社區發展工作項目 | |
|-------------|-----------------------|-----------|-------|---------------------------|----------------------|--------------------|
| | | 政府補助款 | 社區自籌款 | | 辦理社區 幹部訓練 (人次) | 辦理社區 觀摩 (人次) |
| 民國101年 2012 | - | - | - | - | - | - |
| 民國102年 2013 | - | - | - | - | - | - |
| 民國103年 2014 | - | - | - | - | 80 | 500 |
| 民國104年 2015 | - | - | - | - | 80 | - |
| 民國105年 2016 | - | - | - | - | 80 | - |
| 民國106年 2017 | - | - | - | - | 66 | 800 |
| 民國107年 2018 | - | - | - | - | - | - |
| 民國108年 2019 | - | - | - | - | - | - |
| 民國109年 2020 | - | 50,000 | 247 | - | - | - |
| 民國110年 2021 | - | - | - | - | - | - |
| 民國111年 2022 | - | - | - | - | - | - |

資料來源：高雄市政府社會局

展工作成果

| 社區發展工作項目 | | | | | |
|----------------------------|---------------------------|----------------------------|-------------------------------|----------------|------------|
| 社區長壽 俱樂部 (處) (年底) | 社區媽媽 教室 (班) (年底) | 社區守望 相助隊 (隊) (年底) | 社區民俗藝文 康樂班隊 (隊) (年底) | 社區志願服務 (年底) | |
| | | | | 團隊 (隊) | 志工數 (人) |
| - | - | - | - | - | - |
| - | - | - | - | - | - |
| - | - | 21 | - | 4 | 51 |
| - | - | 21 | - | 4 | 51 |
| - | - | - | - | 4 | 51 |
| - | - | - | - | - | - |
| - | - | - | - | - | - |
| - | - | - | - | - | - |
| - | - | - | - | - | - |
| - | - | 21 | - | - | - |

表 10-1 推行社區發展工作成果(續)

| 年(底)別 | Work Items of Community Development | | | | |
|-------------|-------------------------------------|----------------------|---------------------|----------------------------------|----------------|
| | 辦理社區照顧 關懷據點 (處) (年底) | 社區圖書室 (處) (年底) | 社區刊物 (期) (年底) | 服務成果 Achievements of Services | |
| | | | | 福利服務或活動 (受益人次) | 其他服務 (受益人次) |
| 民國100年 2012 | - | - | - | - | - |
| 民國102年 2013 | - | - | - | - | - |
| 民國103年 2014 | - | 1 | - | 210 | 174 |
| 民國104年 2015 | - | - | - | 177 | 201 |
| 民國105年 2016 | - | - | - | 189 | 230 |
| 民國106年 2017 | - | - | - | 84 | 38 |
| 民國107年 2018 | - | - | - | 34 | 19 |
| 民國108年 2019 | - | - | - | 27 | 11 |
| 民國109年 2020 | - | - | - | 2,595 | 6 |
| 民國110年 2021 | - | - | - | 2,040 | 1 |
| 民國111年 2022 | - | - | - | 2,316 | 4 |

表 10-2 社區發展協會會員人數

| 年底 及 社區發展協會別 | 社區發展協會 數 (個) | 社區戶數 (戶) | 社區人口數 (人) | 理監事人數 (人) | 社區發展協會會員數 (人) | | |
|--------------------|--------------------|-------------|--------------|--------------|------------------|-----|-----|
| | | | | | 合計 | 男 | 女 |
| 民國101年 2012 | 1 | 11,029 | 26,277 | 20 | 464 | 196 | 268 |
| 民國102年 2013 | 1 | 10,981 | 25,847 | 23 | 546 | 217 | 329 |
| 民國103年 2014 | 1 | 10,894 | 25,400 | 20 | 558 | 218 | 340 |
| 民國104年 2015 | 2 | 10,833 | 25,032 | 32 | 533 | 206 | 327 |
| 民國105年 2016 | 2 | 10,829 | 24,663 | 31 | 563 | 207 | 356 |
| 民國106年 2017 | 2 | 10,777 | 24,219 | 32 | 555 | 220 | 335 |
| 民國107年 2018 | 2 | 10,087 | 24,059 | 32 | 556 | 224 | 332 |
| 民國108年 2019 | 2 | 10,908 | 23,889 | 32 | 515 | 210 | 305 |
| 民國109年 2020 | 2 | 10,881 | 23,553 | 32 | 496 | 201 | 295 |
| 民國110年 2021 | 2 | 10,809 | 22,935 | 32 | 496 | 201 | 295 |
| 民國111年 2022 | 2 | 10,740 | 22,479 | 32 | 431 | 177 | 254 |

資料來源：高雄市政府社會局

表 10-3 社會

| 年(底)別 | 中低收入 老人生活 津貼 | 國民年金被保 險人所得未達 一定標準資格 認定 | 身心障礙者 生活補助 | 低收入戶 喪葬補助 | |
|-------------|--------------------|----------------------------------|---------------|--------------|---------|
| | 申請人次 | 申請人次 | 發放人次 | 發放人次 | 金額 |
| 民國101年 2012 | 72 | 156 | 6,829 | 5 | 50,000 |
| 民國102年 2013 | 47 | 81 | 7,036 | 9 | 90,000 |
| 民國103年 2014 | 57 | 68 | 6,988 | 4 | 40,000 |
| 民國104年 2015 | 59 | 70 | 6,744 | 7 | 70,000 |
| 民國105年 2016 | 55 | 40 | 6,725 | 6 | 60,000 |
| 民國106年 2017 | 83 | 59 | 6,832 | 7 | 70,000 |
| 民國107年 2018 | 133 | 42 | 6,629 | 4 | 40,000 |
| 民國108年 2019 | 118 | 36 | 6,701 | 12 | 146,000 |
| 民國109年 2020 | 160 | 45 | 6,587 | 21 | 232,000 |
| 民國110年 2021 | 125 | 35 | 6,329 | 13 | 156,000 |
| 民國111年 2022 | 139 | 29 | 6,029 | 8 | 80,000 |

資料來源：本所社經課。

福利及救濟概況

單位：人次；元

| 育兒津貼 | | 輔導市民 臨時工 | | 其他 | |
|-------|-----------|-------------|----|----|----|
| 發放人次 | 金額 | 發放人次 | 金額 | 現金 | 實物 |
| 1,247 | 3,190,932 | - | - | - | - |
| 1,703 | 4,405,496 | - | - | - | - |
| 1,658 | 4,296,457 | - | - | - | - |
| 1,518 | 3,895,400 | - | - | - | - |
| 1,483 | 3,730,153 | - | - | - | - |
| 1,433 | 3,644,854 | - | - | - | - |
| 1,773 | 4,569,048 | - | - | - | - |
| 2,361 | 5,997,927 | - | - | - | - |
| 2,382 | 6,177,000 | - | - | - | - |
| 2,219 | 7,462,000 | - | - | - | - |
| 2,133 | 9,103,500 | - | - | - | - |

表10-4 遭受災害

| 年別 | 災害次數 (次) | 收容所 | | 受災 | |
|-------------|-------------|-----------|----------------|----|----|
| | | 所數 (所) | 臨時收容災民數 (人) | 合計 | 死亡 |
| 民國102年 2013 | 2 | - | - | - | - |
| 民國103年 2014 | 3 | - | - | - | - |
| 民國104年 2015 | 2 | - | - | - | - |
| 民國105年 2016 | - | - | - | - | - |
| 民國106年 2017 | - | - | - | - | - |
| 民國107年 2018 | 1 | - | - | - | - |
| 民國108年 2019 | - | - | - | - | - |
| 民國109年 2020 | - | - | - | - | - |
| 民國110年 2021 | 1 | - | - | 2 | 2 |
| 民國111年 2022 | - | - | - | - | - |

資料來源：高雄市政府社會局。

說明：100及101年缺

救助情形

| 人數(人) | | | 安遷救助 | | 財物受損影響 生計者(戶) | 救助金額 (新臺幣千元) |
|-------|----|-----|-----------|-----------|------------------|-----------------|
| 失蹤 | 重傷 | 其他 | 戶數 (戶) | 人數 (人) | | |
| - | - | - | - | - | - | 115 |
| - | - | - | - | - | - | 240 |
| - | - | - | 1 | 1 | - | 35 |
| - | - | - | - | - | - | - |
| - | - | - | - | - | - | - |
| - | - | 127 | - | - | - | 635 |
| - | - | - | - | - | - | - |
| - | - | - | - | - | - | - |
| - | - | - | - | - | - | 400 |
| - | - | - | - | - | - | - |

表 10-5 辦理

| 年底別 | 總 計 | 死亡無力殮葬者 | 遭受意外傷害或罹患重病致生活陷於困境者 |
|-------------|-----|---------|---------------------|
| 民國101年 2012 | 6 | 4 | 2 |
| 民國102年 2013 | 23 | 13 | 8 |
| 民國103年 2014 | 18 | 5 | 12 |
| 民國104年 2015 | 55 | 25 | 28 |
| 民國105年 2016 | 60 | 20 | 40 |
| 民國106年 2017 | 71 | 31 | 40 |
| 民國107年 2018 | 55 | 9 | 45 |
| 民國108年 2019 | 45 | 12 | 28 |
| 民國109年 2020 | 78 | 21 | 56 |
| 民國110年 2021 | 36 | 13 | 20 |
| 民國111年 2022 | 20 | 8 | 16 |

資料來源：本所社經課。

急難救助概況

單位：人次

| 負家庭助主要生計負責 且無法工作致生活陷於 困境者 | 財產或存款未能及時運 用致生活陷於困境者 | 其他遭遇重大變故者 | 川資突然發生困難者 |
|---------------------------------|-------------------------|-----------|-----------|
| - | - | - | - |
| - | - | 2 | - |
| - | - | 1 | - |
| - | - | 2 | - |
| - | - | - | - |
| - | - | - | - |
| 1 | - | - | - |
| 5 | - | - | - |
| 1 | - | - | - |
| 3 | - | - | - |
| - | - | - | - |

表 10-6 低收入戶人口

單位：戶；人

| 年底別 | 總 計 | | 第 1 類 | | 第 2 類 | | 第 3 類 | | 第 4 類 | |
|-------------|-----|-----|-------|-----|-------|-----|-------|-----|-------|-----|
| | 戶 數 | 人 數 | 戶 數 | 人 數 | 戶 數 | 人 數 | 戶 數 | 人 數 | 戶 數 | 人 數 |
| 民國101年 2012 | 375 | 705 | 10 | 10 | 214 | 321 | 86 | 212 | 65 | 162 |
| 民國102年 2013 | 379 | 708 | 8 | 8 | 211 | 324 | 71 | 163 | 89 | 213 |
| 民國103年 2014 | 390 | 700 | 5 | 5 | 228 | 341 | 67 | 151 | 90 | 203 |
| 民國104年 2015 | 395 | 718 | 3 | 3 | 229 | 317 | 64 | 149 | 99 | 249 |
| 民國105年 2016 | 390 | 673 | 4 | 4 | 219 | 301 | 73 | 149 | 94 | 219 |
| 民國106年 2017 | 374 | 652 | 2 | 2 | 212 | 282 | 67 | 134 | 93 | 234 |
| 民國107年 2018 | 358 | 606 | 2 | 2 | 198 | 249 | 73 | 140 | 85 | 215 |
| 民國108年 2019 | 329 | 514 | 3 | 3 | 177 | 216 | 77 | 125 | 72 | 170 |
| 民國109年 2020 | 331 | 517 | 3 | 3 | 178 | 217 | 77 | 125 | 73 | 172 |
| 民國110年 2021 | 294 | 443 | 3 | 3 | 149 | 167 | 64 | 92 | 78 | 181 |
| 民國111年 2022 | 276 | 415 | 2 | 2 | 149 | 176 | 52 | 73 | 73 | 164 |

資料來源：本所社經課。

表10-7身心障

| 年底別 | 新舊制總計 | | | 領有舊制身心障礙手冊 | | | | | | |
|-------------|-------|-----|-----|------------|-----|-----|-------|----|---------|----|
| | | | | 總計 | 男 | 女 | 視覺障礙者 | | 聽覺機能障礙者 | |
| | 總計 | 男 | 女 | | | | 男 | 女 | 男 | 女 |
| 民國101年 2012 | 1,494 | 845 | 649 | 1,494 | 845 | 649 | 32 | 36 | 64 | 51 |
| 民國102年 2013 | 1,519 | 874 | 645 | 1,154 | 673 | 481 | 28 | 31 | 45 | 41 |
| 民國103年 2014 | 1,502 | 856 | 646 | 1,001 | 572 | 429 | 26 | 30 | 34 | 36 |
| 民國104年 2015 | 1,561 | 894 | 667 | 843 | 485 | 358 | 23 | 28 | 28 | 32 |
| 民國105年 2016 | 1,640 | 923 | 717 | 610 | 334 | 276 | 23 | 19 | 23 | 31 |
| 民國106年 2017 | 1,238 | 694 | 544 | 267 | 140 | 127 | 18 | 14 | 17 | 23 |
| 民國107年 2018 | 1,533 | 847 | 686 | 38 | 19 | 19 | 3 | 2 | 3 | 3 |
| 民國108年 2019 | 1,530 | 839 | 691 | 2 | 2 | - | - | - | - | - |
| 民國109年 2020 | 1,517 | 829 | 688 | - | - | - | - | - | - | - |
| 民國110年 2021 | 1,500 | 814 | 686 | - | - | - | - | - | - | - |
| 民國111年 2022 | 1,467 | 806 | 661 | - | - | - | - | - | - | - |

來源：高雄市政府社會局

礙人口一覽表

單位：人

領有舊制身心障礙手冊

| 平衡機能 障礙者 | | 聲音或 語言機能障礙者 | | 肢體 障礙者 | | 智能 障礙者 | | 重要器官 失去功能者 | | 顏面 損毀者 | |
|-------------|---|----------------|---|-----------|-----|-----------|----|---------------|----|-----------|---|
| 男 | 女 | 男 | 女 | 男 | 女 | 男 | 女 | 男 | 女 | 男 | 女 |
| 4 | 1 | 13 | 7 | 349 | 207 | 47 | 39 | 98 | 94 | 10 | 1 |
| 4 | - | 10 | 7 | 310 | 169 | 36 | 32 | 75 | 83 | 7 | 1 |
| 1 | - | 9 | 7 | 263 | 156 | 36 | 28 | 64 | 76 | 6 | - |
| 1 | - | 9 | 4 | 231 | 147 | 26 | 12 | 55 | 61 | 5 | - |
| 1 | - | 5 | 3 | 166 | 114 | 10 | 8 | 45 | 48 | 2 | 1 |
| 1 | - | 3 | 2 | 74 | 58 | 3 | 3 | 24 | 26 | - | 1 |
| - | - | - | 1 | 7 | 7 | - | 1 | 3 | 2 | - | - |
| - | - | - | - | 2 | - | - | - | - | - | - | - |
| - | - | - | - | - | - | - | - | - | - | - | - |
| - | - | - | - | - | - | - | - | - | - | - | - |
| - | - | - | - | - | - | - | - | - | - | - | - |

表10-7身心障

| 年底別 | 領有舊制身心障礙手冊 | | | | | | | | | |
|-------------|------------|---|------|----|------|---|---------|-----|-------|----|
| | 植物人 | | 失智症者 | | 自閉症者 | | 慢性精神病患者 | | 多重障礙者 | |
| | 男 | 女 | 男 | 女 | 男 | 女 | 男 | 女 | 男 | 女 |
| 民國101年 2012 | 2 | 2 | 23 | 41 | 16 | 4 | 103 | 107 | - | - |
| 民國102年 2013 | 2 | 2 | 11 | 17 | 13 | 2 | 66 | 56 | 62 | 36 |
| 民國103年 2014 | 2 | 2 | 9 | 10 | 11 | 2 | 54 | 51 | 54 | 27 |
| 民國104年 2015 | 2 | 2 | 6 | 7 | 2 | - | 51 | 44 | 46 | 21 |
| 民國105年 2016 | 2 | 2 | 3 | 6 | 1 | - | 26 | 27 | 27 | 17 |
| 民國106年 2017 | - | 1 | 2 | 4 | - | - | 7 | 7 | 13 | 2 |
| 民國107年 2018 | - | 1 | - | - | - | - | 2 | 2 | 1 | - |
| 民國108年 2019 | - | - | - | - | - | - | - | - | - | - |
| 民國109年 2020 | - | - | - | - | - | - | - | - | - | - |
| 民國110年 2021 | - | - | - | - | - | - | - | - | - | - |
| 民國111年 2022 | - | - | - | - | - | - | - | - | - | - |

礙人口一覽表(續1)

單位：人

| 領有舊制身心障礙手冊 | | | | | | 領有新制身心障礙證明 | | | | |
|-----------------|---|--------------------|---|----|---|------------|-----|-----|-------------------|-----|
| 頑性(難治型) 癲癇症者 | | 因罕見疾病而致 身心功能障礙者 | | 其他 | | 總計 | 男 | 女 | 神經系統構造及精 神心智功能 | |
| 男 | 女 | 男 | 女 | 男 | 女 | | | | 男 | 女 |
| 3 | 4 | - | - | 8 | 5 | - | - | - | - | - |
| 1 | 1 | - | - | 3 | 3 | 365 | 201 | 164 | 77 | 81 |
| - | 1 | - | - | 3 | 3 | 501 | 284 | 217 | 104 | 102 |
| - | - | - | - | - | - | 718 | 409 | 309 | 140 | 139 |
| - | - | - | - | - | - | 1,030 | 589 | 441 | 176 | 161 |
| - | - | - | - | 4 | 4 | 1,238 | 694 | 544 | 189 | 182 |
| - | - | - | - | - | - | 1,495 | 828 | 667 | 200 | 184 |
| - | - | - | - | - | - | 1,528 | 837 | 691 | 218 | 209 |
| - | - | - | - | - | - | 1,517 | 829 | 688 | 203 | 212 |
| - | - | - | - | - | - | 1,500 | 814 | 686 | 218 | 212 |
| - | - | - | - | - | - | 1,467 | 806 | 661 | 217 | 212 |

表10-7身心障

| 年底別 | 領有新制身心障礙證明 | | | | | | | |
|-------------|------------------|-----|---------------|---|---------------------|----|-----------------------|---|
| | 眼、耳及相關構造與感官功能及疼痛 | | 涉及聲音與語言構造及其功能 | | 循環、造血、免疫與呼吸系統構造及其功能 | | 消化、新陳代謝與內分泌系統相關構造及其功能 | |
| | 男 | 女 | 男 | 女 | 男 | 女 | 男 | 女 |
| 民國101年 2012 | - | - | - | - | - | - | - | - |
| 民國102年 2013 | 30 | 16 | 2 | - | 14 | 9 | 2 | 1 |
| 民國103年 2014 | 37 | 23 | 5 | - | 20 | 10 | 1 | 3 |
| 民國104年 2015 | 55 | 32 | 6 | 2 | 25 | 15 | 3 | 3 |
| 民國105年 2016 | 67 | 46 | 11 | 4 | 37 | 26 | 5 | 5 |
| 民國106年 2017 | 73 | 65 | 9 | 4 | 45 | 30 | 6 | 6 |
| 民國107年 2018 | 98 | 98 | 12 | 7 | 52 | 37 | 7 | 8 |
| 民國108年 2019 | 104 | 110 | 10 | 6 | 44 | 37 | 10 | 5 |
| 民國109年 2020 | 106 | 109 | 10 | 7 | 50 | 41 | 12 | 3 |
| 民國110年 2021 | 108 | 107 | 13 | 6 | 52 | 42 | 15 | 4 |
| 民國111年 2022 | 110 | 97 | 12 | 5 | 51 | 41 | 16 | 3 |

礙人口一覽表(續完)

單位：人

| 領有新制身心障礙證明 | | | | | | | | | | 身心障礙 人數占總 人口比率 (%) |
|---------------------|----|-----------------------------|-----|-----------------|---|---------|----|------------------|---|-----------------------------|
| 泌尿與生殖系統相 關構造及其功能 | | 神經、肌肉、骨骼 之移動相關構造及 其功能 | | 皮膚與相關構造及 其功能 | | 跨兩類別以上者 | | 舊制轉換新制暫無 法歸類者 | | |
| 男 | 女 | 男 | 女 | 男 | 女 | 男 | 女 | 男 | 女 | |
| - | - | - | - | - | - | - | - | - | - | - |
| 11 | 10 | 43 | 30 | 2 | - | 20 | 17 | - | - | 6 |
| 14 | 15 | 60 | 41 | 2 | - | 41 | 23 | - | - | 6 |
| 22 | 21 | 89 | 57 | 4 | - | 62 | 37 | 3 | 3 | 6 |
| 32 | 37 | 159 | 105 | 6 | - | 88 | 48 | 4 | 6 | 7 |
| 39 | 44 | 224 | 157 | 7 | - | 90 | 45 | 8 | 7 | 5 |
| 45 | 55 | 289 | 212 | 7 | 1 | 107 | 54 | 9 | 7 | 6 |
| 51 | 58 | 278 | 210 | 7 | 1 | 112 | 52 | 3 | 3 | 6 |
| 50 | 59 | 283 | 201 | 7 | 1 | 106 | 52 | 2 | 3 | 6 |
| 45 | 55 | 258 | 199 | 6 | 1 | 96 | 57 | 3 | 3 | 6 |
| 44 | 49 | 256 | 182 | 6 | 1 | 84 | 66 | 10 | 5 | 7 |

表 10-8 區公所全民健保

| 年底別 | 第一類保險對象 | | |
|-------------|---------|-------|---------|
| | 當年新投保數 | 當年退保數 | 當年底在保人數 |
| 民國101年 2012 | 29 | 48 | 190 |
| 民國102年 2013 | 16 | 26 | 195 |
| 民國103年 2014 | 14 | 80 | 181 |
| 民國104年 2015 | 32 | 15 | 169 |
| 民國105年 2016 | 14 | 3 | 170 |
| 民國106年 2017 | 20 | 8 | 171 |
| 民國107年 2018 | 35 | 17 | 166 |
| 民國108年 2019 | 18 | 20 | 171 |
| 民國109年 2020 | 15 | 30 | 221 |
| 民國110年 2021 | 13 | 12 | 191 |
| 民國111年 2022 | 15 | 11 | 172 |

資料來源：本所民政課。

第一、五、六類保險對象統計

單位：人

| 第五類保險對象 | | | 第六類保險對象 | | |
|---------|-------|---------|---------|-------|---------|
| 當年新投保數 | 當年退保數 | 當年底在保人數 | 當年新投保數 | 當年退保數 | 當年底在保人數 |
| 187 | 125 | - | 1,002 | 419 | - |
| 195 | 175 | 689 | 826 | 424 | 5,857 |
| 137 | 141 | - | 627 | 287 | - |
| 168 | 126 | 702 | 668 | 327 | 5,618 |
| 131 | 189 | 644 | 656 | 572 | 5,702 |
| 153 | 174 | 623 | 591 | 293 | 6,000 |
| 136 | 177 | 582 | 561 | 609 | 5,952 |
| 78 | 103 | 502 | 440 | 146 | 6,088 |
| 61 | 119 | 461 | 412 | 194 | 6,020 |
| 77 | 83 | 432 | 422 | 147 | 5,554 |
| 70 | 80 | 435 | 431 | 150 | 5,563 |

拾壹、其 他

表 11-1 辦理調解

| 年別 | 年底調解委員數 (人) | 結案件數總計 | | |
|-------------|----------------|--------|----|-----|
| | | 合計 | 成立 | 不成立 |
| 民國101年 2012 | 9 | 72 | 32 | 40 |
| 民國102年 2013 | 9 | 83 | 43 | 40 |
| 民國103年 2014 | 9 | 117 | 66 | 51 |
| 民國104年 2015 | 9 | 75 | 44 | 31 |
| 民國105年 2016 | 9 | 122 | 70 | 52 |
| 民國106年 2017 | 9 | 131 | 76 | 55 |
| 民國107年 2018 | 9 | 111 | 81 | 30 |
| 民國108年 2019 | 9 | 118 | 83 | 35 |
| 民國109年 2020 | 9 | 100 | 72 | 28 |
| 民國110年 2021 | 9 | 82 | 60 | 22 |
| 民國111年 2022 | 9 | 107 | 77 | 30 |

資料來源：高雄市鹽埕區公所民政課

業務概況

單位：件

| 民事結案件數 | | | | | |
|--------|-----|-------|-----|------|-----|
| 合計 | | 債權、債務 | | 營建工程 | |
| 成立 | 不成立 | 成立 | 不成立 | 成立 | 不成立 |
| 12 | 15 | 12 | 15 | - | - |
| 5 | 13 | 3 | 7 | 1 | 4 |
| 3 | 17 | 1 | 3 | - | 1 |
| 4 | 10 | - | 1 | - | - |
| 13 | 16 | 4 | 3 | 3 | - |
| 9 | 9 | 4 | 1 | - | 2 |
| 18 | 15 | 5 | 2 | - | - |
| 13 | 3 | 5 | 1 | - | - |
| 4 | 5 | 1 | 2 | - | - |
| 8 | 6 | 3 | 1 | - | - |
| 20 | 11 | 2 | - | - | - |

表 11-1 辦理調解

| 年別 | 民事結案件數 | | | |
|-------------|---------|-----|--------|-----|
| | 物權(房地產) | | 親屬(婚姻) | |
| | 成立 | 不成立 | 成立 | 不成立 |
| 民國101年 2012 | - | - | - | - |
| 民國102年 2013 | 12 | 28 | 1 | 4 |
| 民國103年 2014 | 16 | 42 | 1 | 2 |
| 民國104年 2015 | 1 | 3 | 1 | 2 |
| 民國105年 2016 | - | - | 1 | - |
| 民國106年 2017 | - | - | - | 1 |
| 民國107年 2018 | - | - | - | - |
| 民國108年 2019 | - | - | - | - |
| 民國109年 2020 | - | - | - | - |
| 民國110年 2021 | - | - | - | - |
| 民國111年 2022 | - | - | - | - |

業務概況(續1)

單位：件

| 民事結案件數 | | | | | |
|--------|-----|--------|-----|----|-----|
| 繼承 | | 商事(公害) | | 其他 | |
| 成立 | 不成立 | 成立 | 不成立 | 成立 | 不成立 |
| - | - | - | - | - | - |
| - | - | - | - | 1 | - |
| - | - | 1 | 1 | 7 | - |
| - | - | 3 | 6 | 3 | 2 |
| - | - | - | - | - | 1 |
| - | - | 3 | 2 | 2 | 3 |
| - | - | - | - | 13 | 13 |
| - | - | - | - | 8 | 2 |
| - | - | - | - | 3 | 3 |
| - | - | - | - | 5 | 5 |
| - | - | - | - | 18 | 11 |

表 11-1 辦理調解

| 年別 | 刑事結案件數 | | | |
|-------------|--------|-----|----|-----|
| | 計 | | 傷害 | |
| | 成立 | 不成立 | 成立 | 不成立 |
| 民國101年 2012 | 20 | 25 | 20 | 25 |
| 民國102年 2013 | 38 | 27 | 37 | 25 |
| 民國103年 2014 | 63 | 34 | 59 | 28 |
| 民國104年 2015 | 40 | 21 | 40 | 20 |
| 民國105年 2016 | 57 | 36 | 55 | 32 |
| 民國106年 2017 | 67 | 46 | 60 | 44 |
| 民國107年 2018 | 63 | 15 | 60 | 15 |
| 民國108年 2019 | 70 | 32 | 64 | 32 |
| 民國109年 2020 | 68 | 23 | 65 | 18 |
| 民國110年 2021 | 52 | 16 | 50 | 16 |
| 民國111年 2022 | 57 | 19 | 56 | 19 |

業務概況(續2)

單位：件

| 刑事結案件數 | | | | | |
|--------|-----|---|---------|-----|---|
| 毀棄損壞 | | | 詐欺侵佔及竊盜 | | |
| 成立 | 不成立 | | 成立 | 不成立 | |
| - | - | - | - | - | - |
| 3 | - | - | 1 | - | 2 |
| - | - | - | - | - | - |
| - | - | - | - | - | - |
| - | - | - | 1 | - | 4 |
| - | - | - | 2 | - | - |
| 1 | - | - | - | - | - |
| 1 | - | - | 2 | - | - |
| - | - | - | 2 | - | 2 |
| - | - | - | - | - | - |
| - | - | - | 1 | - | - |

表 11-1 辦理調解

| 年別 | 刑事結案件數 | | | |
|-------------|---------|-----|------|-----|
| | 妨害婚姻及家庭 | | 妨害風化 | |
| | 成立 | 不成立 | 成立 | 不成立 |
| 民國101年 2012 | - | - | - | - |
| 民國102年 2013 | - | 1 | - | - |
| 民國103年 2014 | - | - | - | - |
| 民國104年 2015 | - | - | - | - |
| 民國105年 2016 | - | - | - | - |
| 民國106年 2017 | - | - | - | - |
| 民國107年 2018 | - | - | - | - |
| 民國108年 2019 | - | - | - | - |
| 民國109年 2020 | - | - | - | - |
| 民國110年 2021 | - | - | - | - |
| 民國111年 2022 | - | - | - | - |

業務概況(續完)

單位：件

| 刑事結案件數 | | | | | |
|-------------|-----|---|----|-----|---|
| 妨害自由名譽信用及秘密 | | | 其他 | | |
| 成立 | 不成立 | | 成立 | 不成立 | |
| - | - | - | - | - | - |
| 1 | - | 1 | - | - | - |
| - | - | 4 | - | - | - |
| - | - | 1 | - | - | - |
| 1 | - | - | - | - | - |
| 1 | - | 2 | 4 | - | - |
| - | - | - | 2 | - | - |
| - | - | - | 3 | - | - |
| 1 | - | - | - | - | 3 |
| 1 | - | - | 1 | - | - |
| - | - | - | - | - | - |

表 11-2 調解委員

單位：人

| 年底別 | 委員 總人數 | 性別 | | 年齡 | | | | 教育程度 | | | |
|-------------|-----------|----|---|-----------|--------------|--------------|-----------|----------|-----------|----|----|
| | | 男 | 女 | 未滿 40歲 | 40-50歲 未滿 | 50-60歲 未滿 | 60歲 以上 | 大專 以上 | 高中 (職) | 國中 | 國小 |
| 民國101年 2012 | 9 | 6 | 3 | - | 1 | 4 | 4 | 5 | 3 | 1 | - |
| 民國102年 2013 | 9 | 6 | 3 | - | 1 | 4 | 4 | 5 | 3 | 1 | - |
| 民國103年 2014 | 9 | 6 | 3 | - | 1 | 4 | 4 | 5 | 3 | 1 | - |
| 民國104年 2015 | 9 | 6 | 3 | - | 2 | 1 | 6 | 7 | 1 | 1 | - |
| 民國105年 2016 | 9 | 6 | 3 | - | 2 | 1 | 6 | 7 | 1 | 1 | - |
| 民國106年 2017 | 9 | 6 | 3 | - | 2 | 1 | 6 | 7 | 1 | 1 | - |
| 民國107年 2018 | 9 | 6 | 3 | 1 | 1 | 2 | 5 | 7 | 1 | 1 | - |
| 民國108年 2019 | 9 | 6 | 3 | 1 | - | 3 | 5 | 6 | 2 | 1 | - |
| 民國109年 2020 | 9 | 6 | 3 | 1 | - | 3 | 5 | 6 | 2 | 1 | - |
| 民國110年 2021 | 9 | 6 | 3 | 1 | - | 3 | 5 | 6 | 2 | 1 | - |
| 民國111年 2022 | 9 | 6 | 3 | 1 | - | 3 | 5 | 6 | 2 | 1 | - |

資料來源：高雄市鹽埕區公所民政課

會組織概況

單位：人

| 行業 | | | | 服務公職 | | 委員年資 | | | |
|--------------|----------------------------|----|------------|------|-----------|------|--------|-------------|-------|
| 農、林、 漁、牧業 | 製造業、 水電、 燃氣業及 營造業 | 商業 | 服務業及 其他 | 曾任公職 | 未曾任 公職 | 未滿4年 | 4-未滿8年 | 8-未滿16 年 | 16年以上 |
| - | - | 5 | 4 | 2 | 7 | 1 | 2 | 5 | 1 |
| - | - | 5 | 4 | 2 | 7 | 1 | 2 | 5 | 1 |
| - | - | 5 | 4 | 2 | 7 | 1 | 2 | 5 | 1 |
| - | - | 4 | 5 | 2 | 7 | 2 | 2 | 3 | 2 |
| - | - | 4 | 5 | 2 | 7 | 2 | 2 | 3 | 2 |
| - | - | 4 | 5 | 2 | 7 | 2 | 2 | 3 | 2 |
| - | - | 3 | 6 | 2 | 7 | 2 | 2 | 4 | 1 |
| - | - | 3 | 6 | 2 | 7 | 2 | 4 | 2 | 1 |
| - | - | 3 | 6 | 2 | 7 | 2 | 4 | 2 | 1 |
| - | - | 3 | 6 | 2 | 7 | 2 | 4 | 2 | 1 |
| - | - | 3 | 6 | 2 | 7 | 2 | 4 | 2 | 1 |

表 11-3 神壇、寺廟、

| 年底及里別 | 道教 | 佛教 | 理教 | 軒轅教 | 天帝教 | 一貫道 | 天德聖教 | 儒教 |
|-------------|----|----|----|-----|-----|-----|------|----|
| 民國101年 2012 | 15 | - | - | - | - | - | - | - |
| 民國102年 2013 | 15 | - | - | - | - | - | - | - |
| 民國103年 2014 | 15 | - | - | - | - | - | - | - |
| 民國104年 2015 | 15 | - | - | - | - | - | - | - |
| 民國105年 2016 | 15 | - | - | - | - | - | - | - |
| 民國106年 2017 | 14 | - | - | - | - | - | - | - |
| 民國107年 2018 | 14 | - | - | - | - | - | - | - |
| 民國108年 2019 | 14 | - | - | - | - | - | - | - |
| 民國109年 2020 | 14 | - | - | - | - | - | - | - |
| 民國110年 2021 | 14 | - | - | - | - | - | - | - |
| 民國111年 2022 | 14 | - | - | - | - | - | - | - |
| 藍橋里 | 2 | - | - | - | - | - | - | - |
| 慈愛里 | - | - | - | - | - | - | - | - |
| 博愛里 | 1 | - | - | - | - | - | - | - |
| 壽星里 | 2 | - | - | - | - | - | - | - |
| 中山里 | - | - | - | - | - | - | - | - |
| 教仁里 | - | - | - | - | - | - | - | - |
| 新樂里 | - | - | - | - | - | - | - | - |
| 中原里 | 1 | - | - | - | - | - | - | - |
| 光明里 | - | - | - | - | - | - | - | - |
| 育仁里 | 1 | - | - | - | - | - | - | - |
| 河濱里 | 1 | - | - | - | - | - | - | - |
| 沙地里 | - | - | - | - | - | - | - | - |
| 南端里 | 1 | - | - | - | - | - | - | - |
| 港都里 | - | - | - | - | - | - | - | - |
| 江西里 | - | - | - | - | - | - | - | - |
| 新豐里 | 1 | - | - | - | - | - | - | - |
| 府北里 | - | - | - | - | - | - | - | - |
| 陸橋里 | 2 | - | - | - | - | - | - | - |
| 瀨南里 | 2 | - | - | - | - | - | - | - |
| 新化里 | - | - | - | - | - | - | - | - |
| 江南里 | - | - | - | - | - | - | - | - |

料來源：本所民政課。

表 11-4 聚會所、財

| 年底及里別 | 聚會所、財團法人教會名稱 | 教別 | 負責人姓名 |
|---------------------------|------------------|-----|-------|
| 民國111年 2022 江西里 港都里 | 財團法人基督教新希望教會 | 基督教 | 連政鴻 |
| | 財團法人台灣基督長老教會鹽埕教會 | 基督教 | 吳典林 |

資料來源：本所民政課。

團法人教會概況

| 地址 | 電話 | 建立日期 |
|-------------------|---------|-----------|
| 高雄市鹽埕區江西里建國四路145號 | 5335777 | 89.09.26 |
| 高雄市鹽埕區港都里瀨南街53號 | 5611315 | 105.06.02 |

表 11-5 宗教團體興辦公益

| 年底及宗教別 | 醫療機構 | | 文教機構 | | | | |
|-------------|------|-----|------|-------|-----|-----|-----|
| | 醫院數 | 診所數 | 大學數 | 專科學校數 | 中學數 | 職校數 | 小學數 |
| 民國101年 2012 | - | - | - | - | - | - | - |
| 民國102年 2013 | - | - | - | - | - | - | - |
| 民國103年 2014 | - | - | - | - | - | - | - |
| 民國104年 2015 | - | - | - | - | - | - | - |
| 民國105年 2016 | - | - | - | - | - | - | - |
| 民國106年 2017 | - | - | - | - | - | - | - |
| 民國107年 2018 | - | - | - | - | - | - | - |
| 民國108年 2019 | - | - | - | - | - | - | - |
| 民國109年 2020 | - | - | - | - | - | - | - |
| 民國110年 2021 | - | - | - | - | - | - | - |
| 民國111年 2022 | - | - | - | - | - | - | - |
| 佛教 | - | - | - | - | - | - | - |
| 道教 | - | - | - | - | - | - | - |
| 三一(夏)教 | - | - | - | - | - | - | - |
| 理教 | - | - | - | - | - | - | - |
| 一貫道 | - | - | - | - | - | - | - |
| 先天救教 | - | - | - | - | - | - | - |
| 天德聖教 | - | - | - | - | - | - | - |
| 軒轅教 | - | - | - | - | - | - | - |
| 天帝教 | - | - | - | - | - | - | - |
| 彌勒大道 | - | - | - | - | - | - | - |
| 其他 | - | - | - | - | - | - | - |
| 猶太教 | - | - | - | - | - | - | - |
| 天主教 | - | - | - | - | - | - | - |
| 基督教 | - | - | - | - | - | - | - |
| 伊斯蘭教 | - | - | - | - | - | - | - |
| 東正教 | - | - | - | - | - | - | - |
| 摩門教 | - | - | - | - | - | - | - |
| 天理教 | - | - | - | - | - | - | - |
| 巴哈伊教 | - | - | - | - | - | - | - |
| 統一教 | - | - | - | - | - | - | - |
| 山達基 | - | - | - | - | - | - | - |
| 真光教團 | - | - | - | - | - | - | - |
| 其他 | - | - | - | - | - | - | - |

資料來源：本所民政課。

表 11-6 鹽埕區服兵役役男列級家屬

| 年底別 | 總計 | | 生育補助金 | | 喪葬補助金 | |
|-------------|-------|--------|-------|-------|-------|-------|
| | 件數(件) | 金額(元) | 件數(件) | 金額(元) | 件數(件) | 金額(元) |
| 民國101年 2012 | 1 | 5,395 | - | - | - | - |
| 民國102年 2013 | 25 | 15,830 | - | - | - | - |
| 民國103年 2014 | 6 | 7,887 | - | - | - | - |
| 民國104年 2015 | 3 | 4,740 | - | - | - | - |
| 民國105年 2016 | 6 | 9,420 | - | - | - | - |
| 民國106年 2017 | 3 | 4,420 | - | - | - | - |
| 民國107年 2018 | - | - | - | - | - | - |
| 民國108年 2019 | - | - | - | - | - | - |
| 民國109年 2020 | - | - | - | - | - | - |
| 民國110年 2021 | - | - | - | - | - | - |
| 民國111年 2022 | - | - | - | - | - | - |

資料來源：本所役政災防課

各項慰、補助費發放統計

| 急難慰助金 | | 健保補助費 | | 醫療補助費 | |
|-------|-------|-------|-------|-------|--------|
| 件數(件) | 金額(元) | 件數(件) | 金額(元) | 件數(件) | 金額(元) |
| - | - | - | - | 1 | 5,395 |
| - | - | - | - | 25 | 15,830 |
| - | - | - | - | 6 | 7,887 |
| - | - | - | - | 3 | 4,740 |
| - | - | - | - | 6 | 9,420 |
| - | - | 3 | 4,420 | - | - |
| - | - | - | - | - | - |
| - | - | - | - | - | - |
| - | - | - | - | - | - |
| - | - | - | - | - | - |
| - | - | - | - | - | - |

表 11-7 服兵役役男列級家屬

| 年別 | 總計 | | | 戶數 (戶) |
|-------------|-----------|------------|-----------|-----------|
| | 戶數 (戶) | 人口數 (人) | 金額 (元) | |
| 民國101年 2012 | 11 | 24 | 130,200 | 4 |
| 民國102年 2013 | 17 | 167 | 423,660 | 7 |
| 民國103年 2014 | 8 | 18 | 181,520 | 2 |
| 民國104年 2015 | 8 | 17 | 125,550 | 3 |
| 民國105年 2016 | 9 | 15 | 134,370 | 3 |
| 民國106年 2017 | 4 | 5 | 55,560 | 2 |
| 民國107年 2018 | 4 | 16 | 148,800 | 2 |
| 民國108年 2019 | 6 | 18 | 167,400 | 1 |
| 民國109年 2020 | 1 | 3 | 36,960 | 1 |
| 民國110年 2021 | - | - | - | - |
| 民國111年 2022 | - | - | - | - |

資料來源：本所役政災防課。

安家生活扶助費發放情形

| 一次安家費 | | 生活扶助金 | | |
|------------|-----------|-----------|------------|-----------|
| 人口數 (人) | 金額 (元) | 戶數 (戶) | 人口數 (人) | 金額 (元) |
| 10 | 65,100 | 7 | 14 | 65,100 |
| 141 | 169,960 | 10 | 26 | 253,700 |
| 3 | 29,820 | 6 | 15 | 151,700 |
| 6 | 51,150 | 5 | 11 | 74,400 |
| 8 | 83,220 | 6 | 7 | 51,150 |
| 3 | 36,960 | 2 | 2 | 18,600 |
| 8 | 74,400 | 2 | 8 | 74,400 |
| 6 | 55,800 | 5 | 12 | 116,000 |
| 3 | 36,960 | - | - | - |
| - | - | - | - | - |
| - | - | - | - | - |