內政部

2026 地方公職人員選舉預熱中

除了投票，想用行動
資助候選人？

OK

政治獻金規範全攻略



什麼是政治獻金？

你以為的

現金、銀行轉帳



實際上這些也算



借空間

免費提供
競選場地



代支付

刊廣告
或免債務



吃餐會

參加募款餐會

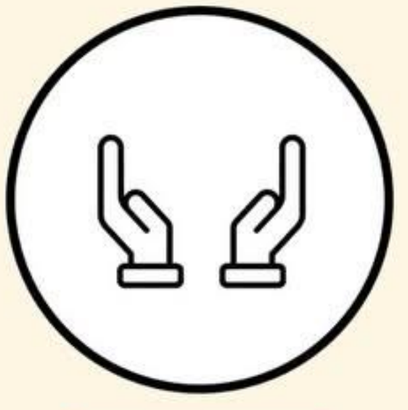

給實物

贊助米粉貢丸湯

內政部

捐款關鍵時刻表

先看候選人的種類，
時間不對，不能捐

OK

捐贈起始日

直轄市長、縣市長、鄉鎮市長、議員候選人	4月25日
鄉鎮市民代表、村里長候選人	8月20日

捐贈截止日

2026 各地方民選公職人員捐贈截止日	11月27日

備註：11 月 28 日投票當天絕對不能捐！

內政部

捐多少才合法？



捐給同一人

每年最高

10萬元



捐給多個人

每年總計最高

30萬元



一定要領取收據，明年報稅可節稅!

內政部

問

我去參加候選人的募款餐會或是造勢活動捐的錢，也算政治獻金嗎？

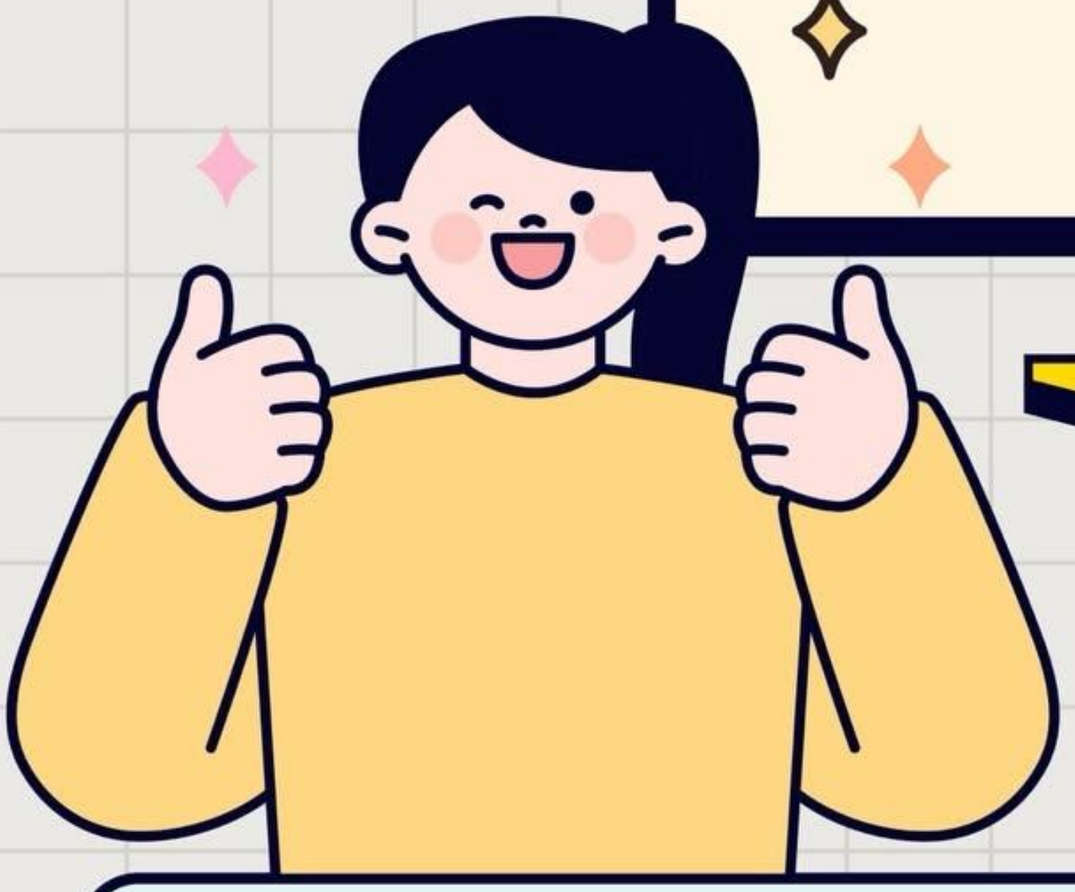

是的 通通都要照規矩來

只要候選人有**公開對民眾募款**，無論形式是餐會還是造勢，都屬於政治獻金的一種 。

候選人及**捐贈者**雙方都必須**受政治獻金法規範**。

內政部

問

我可以用
小孩的名義捐款？



毋通喔!

年滿20歲 才有捐贈資格

必須使用本人名義 不可以使用他人名義捐贈

內政部

內政部

問

候選人給我私人帳戶，可以直接匯嗎？

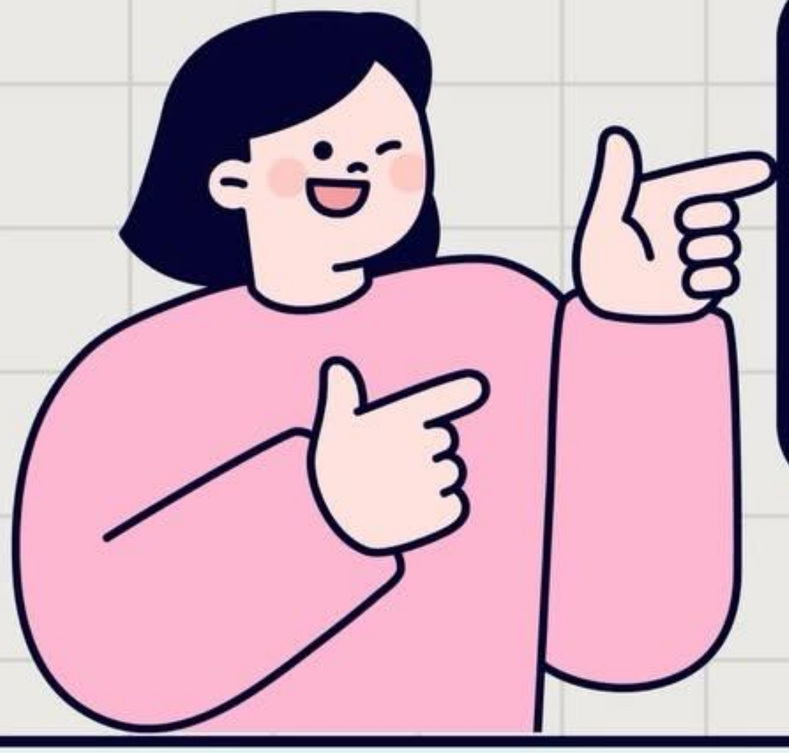

請認明

專屬帳戶

候選人必須先報經監察院許可開立政治獻金專戶才能收錢

匯款前先去監察院「陽光法令主題網」查證專戶資訊