

高雄市政府工務局違章建築處理大隊

目次

中華民國 108 年度

甲、預算總說明	第 1 頁至第 3 頁
乙、主要表	
1. 歲入來源別預算表	第 4 頁至第 4 頁
2. 歲出機關別預算表	第 5 頁至第 5 頁
丙、附屬表	
1. 歲入項目說明提要與預算明細表	第 6 頁至第 6 頁
2. 歲出計畫說明提要與各項費用明細表	第 7 頁至第 12 頁
3. 各項費用彙計表	第 13 頁至第 13 頁
4. 歲出一級用途別科目分析表	第 14 頁至第 14 頁
5. 資本支出分析表	第 15 頁至第 15 頁
6. 人事費彙計表	第 16 頁至第 16 頁
7. 公務車輛明細表	第 17 頁至第 19 頁
8. 歲出按職能及經濟性綜合分類表	第 20 頁至第 21 頁

高雄市政府工務局違章建築處理大隊

預算總說明

中華民國 108 年度

壹、現行法定職掌：

一、機關主要職掌：

本大隊大隊長及所屬人員秉承市長及局長之命，分別執行拆除本市違章建築查報及拆除技術之研討與拆除糾紛之協調，置大隊長 1 人、副大隊長 1 人，下設查報組、拆除組、綜合企劃組及勞工安全衛生室，執行各項有關業務。

二、內部分層業務：

- (一) 查報組：為落實都市計畫實施地區之建築管理，貫徹取締新違章建築查報處分，受理人民陳請之既成違章建築等處理業務。
- (二) 拆除組：拆除違章建築及拆除技術之研究、拆除糾紛之協調及委外辦理拆除本市危險違規大型影響市容觀瞻廣告招牌及違反公共安全、交通、衛生之違建及重大違建等業務。
- (三) 綜合企劃組：一般性行政管理工作，包括隊務行政、文書、出納、庶務等及改善本大隊辦公室環境、管理維護及新購運輸設備等。
- (四) 勞工安全衛生室：擬訂、規劃、督導及推動安全衛生管理事項，並指導有關部門實施。
- (五) 兼會計員：依法辦理歲計、會計、統計等事項。
- (六) 兼人事管理員：依法辦理人事管理業務。

三、附組織系統圖

四、員額編制表

貳、前年度及上年度已過期計畫實施及預算執行情形。

一、前年度計畫實施成果及決算辦理概況。

- (一) 歲入部分：前年度歲入未編列預算，決算數 13 萬元。
- (二) 歲出部分：前年度歲出預算數編列 9,630 萬 9 千元，決算數 9,220 萬 6 千元。

二、上年度已過期間計畫實施及預算執行概況。

- (一) 歲入部分：上年度歲入未編列預算，截至 107 年 6 月底實收累計數 1 千元。
- (二) 歲出部分：歲出預算數編列 9,334 萬 3 千元，截至 107 年 6 月底執行數 5,101 萬 2 千元，各項計畫預計於年度結束前達成進度。

參、本年度施政計畫重點及預算提要：

一、本年度計畫重點及預期績效。

本大隊秉承上級指示：

- (一) 按違建優先順序並權衡輕重緩急執行拆除工作。
- (二) 以期有效遏止新違章建築產生，採取即報即拆方式處理。

二、本年度預算提要及成本估計。

- (一) 歲入部分：歲入預算編列其他收入 1 萬 8 千元。
- (二) 歲出部分：歲出預算編列 9,331 萬 2 千元，其中經常支出 8,993 萬 3 千元，資本支出數 337 萬 9 千元。

高雄市政府工務局違章建築處理大隊

預算總說明

中華民國 108 年度

組織系統圖

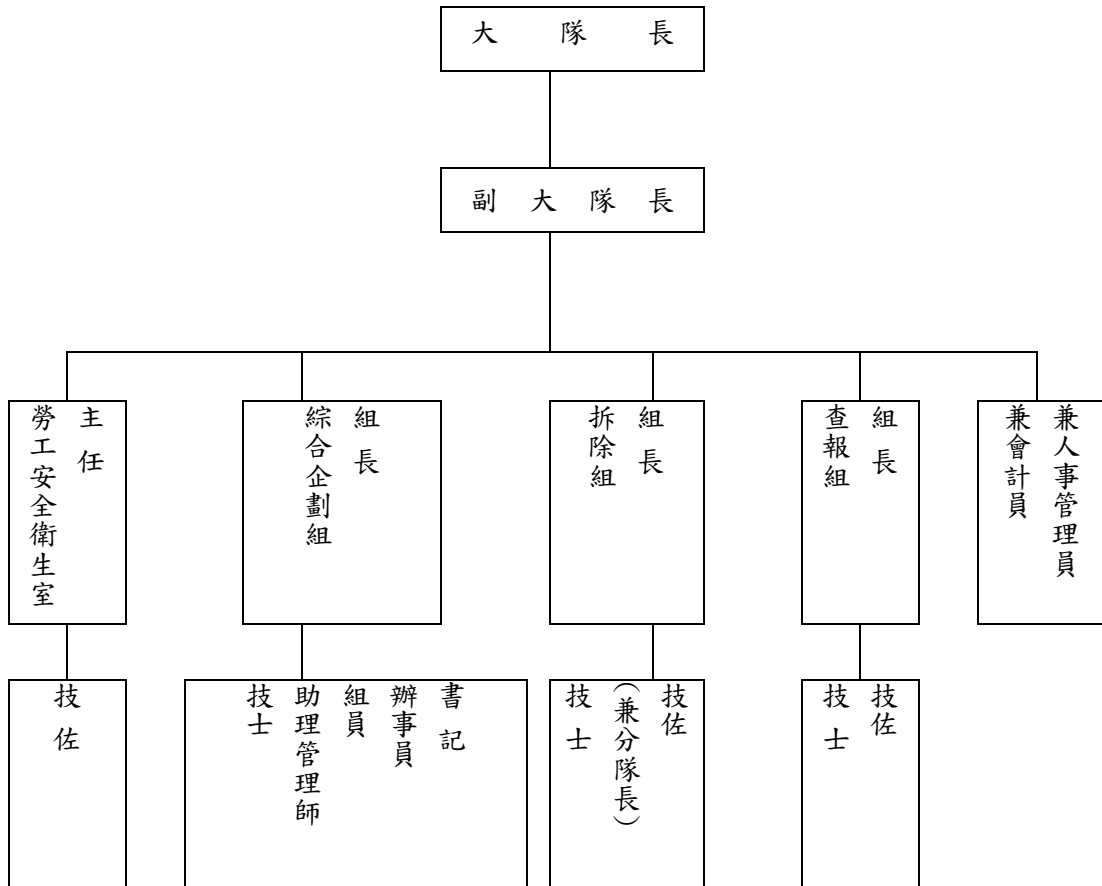

高雄市政府工務局違章建築處理大隊

預算總說明

中華民國108年度

員額編制表

類別	法定編制員額	本年度預算員額	上年度預算員額	與上年度預算員額比較增減
民意代表	0	0	0	0
職員	36	34	34	0
警員	0	0	0	0
消防人員	0	0	0	0
技工	86	86	86	0
駕駛	6	6	6	0
工友	1	1	1	0

高雄市政府工務局違章建築處理大隊

歲入來源別預算表

中華民國108年度

單位：新臺幣千元

科 目				本年度 預算數	上年度 預算數	前年度 決算數	本年度與 上年度比較	說明
款	項	目	節					
				18	-	130	18	
				18	-	130	18	
02				-	-	14	-	
	047			-	-	14	-	
		01		-	-	14	-	
			01	-	-	14	-	
04				-	-	1	-	
	056			-	-	1	-	
		01		-	-	1	-	
			01	-	-	1	-	
08				18	-	115	18	
	056			18	-	115	18	
		01		18	-	115	18	
			01	18	-	115	18	係以前年度各項支出之收回。

高雄市政府工務局違章建築處理大隊

歲出機關別預算表

經資門併計

中華民國108年度

單位：新臺幣千元

科 目				本年度 預算數	上年度 預算數	前年度 決算數	本年度與 上年度比較	說 明	
款	項	目	節						名稱及編號
07				93,312	93,343	92,206	-31		
	004								
				0007000000 高雄市政府工務局主 管	93,312	93,343	92,206	-31	
		01		00070730000 高雄市政府工務局 違章建築處理大隊	86,525	86,869	86,864	-344	
				72070730100 一般行政	86,525	86,869	86,864	-344	
			01	72070730101 行政管理	86,525	86,869	86,864	-344	本年度預算數之內容與上年度之比較如下： 1.人員維持費83,405千元，較上年度伸算增列調整待遇等經費203千元。 2.基本行政工作維持費3,120千元，較上年度減列購置電話總機系統等經費547千元。
		02		72070730200 違章拆除業務	6,787	6,474	5,342	313	
			01	72070730201 違章拆除	6,787	6,474	5,342	313	本年度預算數6,787千元較上年度增列臨時人員待遇等經費313千元。

高雄市政府工務局違章建築處理大隊

歲入項目說明提要與預算明細表

經常門

中華民國108年度

單位：新臺幣元

雜項收入 — 其他雜項收入	來源別子目及細目與編號	11070730210 雜項收入-其他雜項收入	承辦單位	各組室	預算金額	18千元	雜項收入 — 其他雜項收入
歲入項目說明	<p>一、項目內容： 係以前年度各項支出之收回。</p> <p>二、法令依據： 依據財政收支劃分法第29條規定辦理。</p>						
科目名稱及編號		單位	數量	單價	預算數	說明及收入依據	
合計					18,000		
11070730210 其他雜項收入		年	1	18,000	18,000	係以前年度各項支出之收回。	

高雄市政府工務局違章建築處理大隊

歲出計畫說明提要與各項費用明細表

中華民國108年度

單位：新臺幣元

一般行政—行政管理

一般行政—行政管理

業務計畫及工作計畫 名稱與編號	72070730101 一般行政-行政管理	承辦 單位	綜合企劃組	預算 金額	86,525千元
--------------------	--------------------------	----------	-------	----------	----------

歲出計畫說明	一、計畫內容：	1.本計畫為一般性行政管理工作,包括隊務行政、文書、出納、庶務等工作。 2.改善本大隊辦公室環境、管理維護及個人電腦汰舊換新等。			
	二、預期成果：	提升工作效能。			

用途別科目	單位	數量	單價	預算數	說 明
合計				86,525,000	市款86,525,000元
0100 人事費				83,405,000	市款83,405,000元
0103 法定編制人員待遇				22,597,838	
	年	1	22,465,838	22,465,838	詳如人事費彙計表。
	人	2	66,000	132,000	兼人事會計人員主管職務加給。
0105 技工及工友待遇				36,551,877	
	年	1	36,551,877	36,551,877	詳如人事費彙計表。
0111 獎金				14,584,156	
	年	1	14,584,156	14,584,156	考績獎金。(詳如人事費彙計表)
0121 其他給與				450,000	
	年	1	450,000	450,000	休假補助。(詳如人事費彙計表)
0131 加班值班費				3,447,389	
	年	1	114,800	114,800	急辦業務加班費。
	年	1	3,196,389	3,196,389	不休假加班費。(詳如人事費彙計表)

高雄市政府工務局違章建築處理大隊

歲出計畫說明提要與各項費用明細表

中華民國108年度

單位：新臺幣元

用途別科目	單位	數量	單價	預算數	說明
0151 保險	年	1	136,200	136,200	值班費：平常日300元，假日500元(三節加倍)。
				5,773,740	
	年	1	2,178,060	2,178,060	健保費。(詳如人事費彙計表)
	年	1	561,680	561,680	公保費。(詳如人事費彙計表)
	年	1	3,034,000	3,034,000	勞保費。(詳如人事費彙計表)
0200 業務費				2,786,000	市款2,786,000元
0202 水電費				646,000	
	年	1	19,700	19,700	水費。
	年	1	626,300	626,300	電費
0203 通訊費				81,000	
	年	1	81,000	81,000	電話費、傳真機受信費用等。
0213 資訊服務費				189,256	
	年	1	189,256	189,256	1.電腦設備養護費41,256元。 2.違章建築管理資訊系統維護費148,000元。
0221 稅捐及規費				229,450	
	年	1	132,745	132,745	車輛牌照稅(詳公務車輛明細表)。
	年	1	90,480	90,480	燃料使用費(詳公務車輛明細表)。
	年	1	6,225	6,225	車輛檢驗費(詳公務車輛明細表)。
0231 保險費				59,239	
	年	1	59,239	59,239	車輛保險費(詳公務車輛明細表)。
0271 物品				582,015	
	年	1	3,500	3,500	消防器材換藥等。
	年	1	578,515	578,515	車輛油脂(詳公務車輛明細表)。
0279 一般事務費				412,294	

高雄市政府工務局違章建築處理大隊

歲出計畫說明提要與各項費用明細表

中華民國108年度

單位：新臺幣元

用途別科目	單位	數量	單價	預算數	說明
一般行政—行政管理	年	1	141,894	141,894	凡處理經常一般公務所需各項費用。
	年	1	252,000	252,000	保全工作服務費。
	年	1	18,400	18,400	公務人員健康檢查。 1.3500元3人。 2.7900元1人。
	0281 房屋建築養護費			7,200	
	年	1	7,200	7,200	辦公廳舍修繕費。
	0282 車輛及辦公器具養護費			492,796	
	年	1	492,796	492,796	車輛養護費(詳公務車輛明細表)。
	0283 設施及機械設備養護費			15,000	
	年	1	15,000	15,000	冷氣機等設備維護費用。
	0291 國內旅費			4,550	
年	1	4,550	4,550	因公出差旅費。	
0298 特別費			67,200		
人x月	12	5,600	67,200	首長特別費。	
0300 設備及投資			88,000	市款88,000元	
0306 資訊軟硬體設備費			88,000		
部	4	22,000	88,000	個人電腦。	
0400 獎補助費			246,000	市款246,000元	
0456 獎勵及慰問			246,000		
人x年	41	6,000	246,000	退休人員及遺族三節慰問金。	

高雄市政府工務局違章建築處理大隊

歲出計畫說明提要與各項費用明細表

中華民國108年度

單位：新臺幣元

違章拆除業務 — 違章拆除	業務計畫及工作計畫 名稱與編號	72070730201 違章拆除業務-違章拆除	承辦 單位	查報組、拆除組	預算 金額	6,787千元	違章拆除業務 — 違章拆除
歲出計畫說明	<p>一、計畫內容：</p> <p>1. 拆除違章建築及拆除技術之研究、拆除糾紛之協調及委外辦理拆除本市危險違規大型影響市容觀瞻違規廣告招牌及違反公共安全、交通、衛生之違建及重大違建等業務。</p> <p>2. 為落實都市計畫實施地區之建築管理，貫徹取締新違章建築查報處分，受理人民陳請之既成違章建築等處理業務。</p> <p>二、預期成果： 根絕違建以整市容。</p>						
分支計畫及用途別科目		單位	數量	單價	預算數	說 明	
合計					6,787,000	市款6,787,000元	
01 拆除業務					6,551,000	市款6,551,000元	
0100 人事費					250,000	市款250,000元	
0131 加班值班費		年	1	250,000	250,000	1. 急辦業務加班費。 2. 執行維護公共安全、緊急救災方案及配合市府執行重大政策專案等業務加班費。	
0200 業務費					3,003,000	市款3,003,000元	
0203 通訊費		月	12	2,500	30,000	電話費。	
0214 其他業務租金		年	1	167,000	167,000	處理重大違建租用機械租金及租用影印機等費用。	
0249 臨時人員酬金		年	1	2,291,004	2,291,004	1. 業務助理6人薪資、年終獎金、勞健保及勞退金2,183,004元。 2. 行政院補助辦理「107年度臨時人員因應待遇調整所需經	

高雄市政府工務局違章建築處理大隊

歲出計畫說明提要與各項費用明細表

中華民國108年度

單位：新臺幣元

分支計畫及用途別科目	單位	數量	單價	預算數	說 明
0271 物品	年	1	75,270	75,270	費」108,000元(中央補助，補辦預算)。 1.影印機、列表機等墨水匣、碳粉匣、電腦用耗材等。 2.拆除違建人員急救藥品。 3.購置拆除作業安全所需配備如：反光背心、漏電測試器、頭燈、警示帶等。
	年	1	160,000	160,000	工作服、工作鞋。
	年	1	8,080	8,080	發電機8部用汽油費。 切割機5部用汽油費。
0279 一般事務費	年	1	194,072	194,072	拆除違建使用之辦公用品及雜支等費用。
0283 設施及機械設備養護費	年	1	40,658	40,658	鑿岩機、電鑽、電動破碎機等養護。
0291 國內旅費	年	1	35,416	35,416	因公出差旅費。
0294 運費	年	1	1,500	1,500	公物運輸裝卸等費用。
0300 設備及投資				3,291,000	市款3,291,000元
0303 公共建設及設施費	年	1	3,291,000	3,291,000	一、拆除本市危險房屋及廢棄物清運暨重大型違章建築拆除等經費\$1,536,000。 1.施工費1,485,000元。 2.工程管理費51,000元。 (1,485,000元×3.5%) 二、拆除本市超重大型違建T霸廣告物及大型違建廣告物，升降機拆除等經費\$1,755,000。 1.施工費1,696,000元。 2.工程管理費59,000元。 (1,696,000元×3.5%)
0400 獎補助費				7,000	市款7,000元

違章拆除業務—違章拆除

違章拆除業務—違章拆除

高雄市政府工務局違章建築處理大隊

歲出計畫說明提要與各項費用明細表

中華民國108年度

單位：新臺幣元

分支計畫及用途別科目	單位	數量	單價	預算數	說明
0451 損失及賠償	年	1	7,000	7,000	執行拆除工作損壞違建戶物品賠償費用。
02查報業務				236,000	市款236,000元
0100 人事費				10,000	市款10,000元
0131 加班值班費	年	1	10,000	10,000	急辦業務加班費。
0200 業務費				226,000	市款226,000元
0203 通訊費	年	1	65,200	65,200	郵寄違建戶查報聯單等業務用郵資費。
0271 物品	年	1	91,560	91,560	影印機、列表機、電腦用耗材費。
0279 一般事務費	年	1	57,560	57,560	文具紙張、章戳費及查報業務用各種表冊印刷費。
0291 國內旅費	年	1	11,680	11,680	因公出差旅費。

違章拆除業務—違章拆除

違章拆除業務—違章拆除

高雄市政府工務局違章建築處理大隊

各項費用彙計表

中華民國108年度

單位：新臺幣千元

工作計畫名稱及編號	72070730101 行政管理	72070730201 違章拆除	合 計		
第一、二級用途別 科目名稱及編號					
合 計	86,525	6,787	93,312		
010000人事費	83,405	260	83,665		
010300法定編制人員待遇	22,598		22,598		
010500技工及工友待遇	36,552		36,552		
011100獎金	14,584		14,584		
012100其他給與	450		450		
013100加班值班費	3,447	260	3,707		
015100保險	5,774		5,774		
020000業務費	2,786	3,229	6,015		
020200水電費	646		646		
020300通訊費	81	95	176		
021300資訊服務費	189		189		
021400其他業務租金		167	167		
022100稅捐及規費	229		229		
023100保險費	59		59		
024900臨時人員酬金		2,291	2,291		
027100物品	582	335	917		
027900一般事務費	412	252	664		
028100房屋建築養護費	7		7		
028200車輛及辦公器具養護費	493		493		
028300設施及機械設備養護費	15	41	56		
029100國內旅費	5	47	52		
029400運費		2	2		
029800特別費	67		67		
030000設備及投資	88	3,291	3,379		
030300公共建設及設施費		3,291	3,291		
030600資訊軟硬體設備費	88		88		
040000獎補助費	246	7	253		
045100損失及賠償		7	7		
045600獎勵及慰問	246		246		

高雄市政府工務局違章建築處理大隊

歲出一級用途別科目分析表

中華民國108年度

單位：新臺幣千元

名稱及編號	合計	經常支出						資本支出					
		人事費	業務費	獎補助費	債務費	預備金	小計	人事費	業務費	設備及投資	獎補助費	預備金	小計
合計	93,312	83,665	6,015	253			89,933			3,379			3,379
72070730000 社區發展支出	93,312	83,665	6,015	253			89,933			3,379			3,379
72070730100 一般行政	86,525	83,405	2,786	246			86,437			88			88
72070730101 行政管理	86,525	83,405	2,786	246			86,437			88			88
72070730200 違章拆除業務	6,787	260	3,229	7			3,496			3,291			3,291
72070730201 違章拆除	6,787	260	3,229	7			3,496			3,291			3,291

高雄市政府工務局違章建築處理大隊

資本支出分析表

中華民國108年度

單位：新臺幣千元

名稱及編號	合計	設 備 及 投 資								其他資本支出	
		土地	房屋建築及設備	公共建設及設施	機械設備	運輸設備	資訊軟體設備	雜項設備	權利		投資
合 計	3,379			3,291			88				
72070730100 一般行政	88						88				
72070730101 行政管理	88						88				
72070730200 違章拆除業務	3,291			3,291							
72070730201 違章拆除	3,291			3,291							

高雄市政府工務局違章建築處理大隊

人 事 費 彙 計 表

中華民國108年度

單位：新臺幣元

類別	預算員額	全年度人事費											備註	
		民意代表待遇	政務人員待遇	法定編制人員待遇	約聘僱人員待遇	技工及工友待遇	獎金	其他給與	加班值班費	退休退職給付	退休離職儲金	保險		合計
合計	127			22,597,838		36,551,877	14,584,156	450,000	3,707,389			5,773,740	83,665,000	加班費374,800元、值班費136,200元。
正式員額	34			22,597,838			4,798,001	450,000	959,881			1,801,860	30,607,580	
職員	34			22,597,838			4,798,001	450,000	959,881			1,801,860	30,607,580	
技工	86					33,727,449	8,996,327		2,045,227			3,809,791	48,578,794	
駕駛	6					2,409,126	702,662		167,500			117,784	3,397,072	
工友	1					415,302	87,166		23,781			44,305	570,554	
其他人事費									511,000				511,000	

高雄市政府工務局違章建築處理大隊

公務車輛明細表

中華民國108年度

單位：新臺幣元

業務計畫 及工作計畫 名稱	車輛 數	車輛 種類	乘客 人數 (不含 司機)	購置 年月	汽缸總 排氣量 (立方 公分)	牌照稅 (全年)	燃料使 用費 (全年)	油料費(全年)			養 護 費	車輛 保險 費	車輛 檢驗 費	備註
								數量 (公升)	單價 (元)	金額				
一般行政 行政管理		現有車輛				132,745	90,480			856,649	620,800	59,239	6,225	
	1	小客車	8	09701	2350	11,230	6,180	1,668	30.4	50,707	49,000	2,483	750	AWA-3830(高雄 市市立仁武幼兒 園移撥)
	1	小貨車	2	09504	1997	3,600	7,710	1,668	30.4	50,707	49,000	3,747	750	4786-XC
	1	小客貨兩用 車	7	08612	1968									S7-2143
	1	小客貨兩用 車	5	09107	1997									ZK-4271
	1	小客貨兩用 車	5	09207	1997									ZP-1848
	1	小客貨兩用 車	7	09306	2350	5,615	3,090	834	30.4	25,354	24,500	1,458	375	ZR-5961 (至108年6月屆滿)
	1	小客貨兩用 車	7	09403	2350	11,230	6,180	1,668	30.4	50,707	49,000	2,915	750	9028-MB
	1	小客貨兩用 車	7	09403	2350	11,230	6,180	1,668	30.4	50,707	49,000	2,915	750	9029-MB
	1	小客貨兩用 車	2	09704	2351	11,230	6,180	1,668	30.4	50,707	49,000	2,915	750	8030-XL
	1	小客貨兩用 車	2	09704	2351	11,230	6,180	1,668	30.4	50,707	49,000	2,915	750	8132-XL
	1	小客貨兩用 車	7	09805	2351	11,230	6,180	1,668	30.4	50,707	49,000	2,915	450	1468-XP
	1	小客貨兩用 車	7	10105	2198	11,230	6,180	1,668	30.4	50,707	49,000	2,915	450	1032-K5
	1	小客貨兩用 車	7	10109	2351	11,230	6,180	1,668	30.4	50,707	49,000	2,915	450	7630-K5
	1	小客貨兩用 車	7	10305	2351	11,230	6,180	1,668	30.4	50,707	33,000	2,915		AGJ-6012
	1	小客貨兩用 車	7	10601	2351	11,230	6,180	1,668	30.4	50,707	8,300	2,915		ATN-2711
1	小客貨兩用 車	7	10601	2351	11,230	6,180	1,668	30.4	50,707	8,300	2,915		ATN-2712	

高雄市政府工務局違章建築處理大隊

公務車輛明細表

中華民國108年度

單位：新臺幣元

業務計畫 及工作計畫 名稱	車輛 數	車輛 種類	乘客 人數 (不含 司機)	購置 年月	汽缸總 排氣量 (立方 公分)	牌照稅 (全年)	燃料使 用費 (全年)	油料費(全年)			養 護 費	車輛 保險 費	車輛 檢驗 費	備註
								數量 (公升)	單價 (元)	金額				
	1	重型機車	1	09606	124		450	204	30.4	6,202	1,620	711	263-BJE(鹽埕區公所移撥)	
	1	重型機車	1	09606	125		450	204	30.4	6,202	1,620	711	502-BHV(勞工局移撥)	
	1	重型機車	1	09606	125		450	204	30.4	6,202	1,620	711	503-BHV(勞工局移撥)	
	1	重型機車	1	09606	125		450	204	30.4	6,202	1,620	711	505-BHV(勞工局移撥)	
	2	重型機車	1	09607	125		900	408	30.4	12,403	3,240	1,422	272-BJE.278-BJE(鹽埕區公所移撥)	
	1	重型機車	1	09612	125		450	204	30.4	6,202	1,620	711	981-BKL	
	1	重型機車	1	09612	125		450	204	30.4	6,202	1,620	711	982-BKL	
	1	重型機車	1	09612	125		450	204	30.4	6,202	1,620	711	983-BKL	
	1	重型機車	1	09612	125		450	204	30.4	6,202	1,620	711	985-BKL	
	1	重型機車	1	09612	125		450	204	30.4	6,202	1,620	711	986-BKL	
	1	重型機車	1	09612	125		450	204	30.4	6,202	1,620	711	987-BKL	
	1	重型機車	1	09612	125		450	204	30.4	6,202	1,620	711	988-BKL	
	1	重型機車	1	09612	125		450	204	30.4	6,202	1,620	711	989-BKL	
	1	重型機車	1	09612	125		450	204	30.4	6,202	1,620	711	990-BKL	
	1	重型機車	1	09612	125		450	204	30.4	6,202	1,620	711	991-BKL	
	1	重型機車	1	09612	125		450	204	30.4	6,202	1,620	711	992-BKL	
	1	重型機車	1	09612	125		450	204	30.4	6,202	1,620	711	993-BKL	
	1	重型機車	1	09612	125		450	204	30.4	6,202	1,620	711	995-BKL	

高雄市政府工務局違章建築處理大隊

公務車輛明細表

中華民國108年度

單位：新臺幣元

業務計畫 及工作計畫 名稱	車輛 數	車輛 種類	乘客 人數 (不含 司機)	購置 年月	汽缸總 排氣量 (立方 公分)	牌照稅 (全年)	燃料使 用費 (全年)	油料費(全年)			養 護 費	車輛 保險 費	車輛 檢驗 費	備註
								數量 (公升)	單價 (元)	金額				
	1	重型機車	1	09710	125		450	204	30.4	6,202	1,620	711		612-EEA
	1	重型機車	1	09910	125		450	204	30.4	6,202	1,620	711		050-HVL
	1	重型機車	1	09910	125		450	204	30.4	6,202	1,620	711		051-HVL
	1	重型機車	1	09910	125		450	204	30.4	6,202	1,620	711		052-HVL
	1	重型機車	1	10005	125		450	204	30.4	6,202	1,620	711		235-JKY
	1	重型機車	1	10005	125		450	204	30.4	6,202	1,620	711		236-JKY
	1	重型機車	1	10005	125		450	204	30.4	6,202	1,620	711		237-JKY
	9	電動機車		10012	1.34馬力 以下						14,580	3,915		055-SXA.056- SXA. 057-SXA.058- SXA. 059-SXA.060- SXA. 061-SXA.062- SXA. 063-SXA
	1	挖土機		08705	其他			2,280	27.0	61,560	49,000			SH120A24DGE- 117413 油料按約67.53% 編列578,515元。 車輛養護費按約 79.38%編列 492,796元。
		合計				132,745	90,480			856,649	620,800	59,239	6,225	

歲出按職能及經

中華民國108

職能別分類	經濟性分類	經常支出							資本支出			
		受僱人員報酬	購買商品及勞務支出	債務利息	土地租金支出	經常移轉			經常支出合計	投資及增資		
						對企業	對非營利及民間機構	對政府		對國外	對營業基金	對非營業特種基金
總計		85,956	3,724						89,933			
01 一般公共事務												
02 防衛												
03 公共秩序與安全												
04 教育												
05 保健												
06 社會安全與福利		5,774							6,027			
07 住宅及社區服務		80,182	3,724						83,906			
08 娛樂、文化與宗教												
09 燃料與能源												
10 農、林、漁、牧業												
11 礦業、製造業及營造業												
12 運輸及通信												
13 其他經濟服務												
14 環境保護												
15 其他支出												

政府工務局違章建築處理大隊

濟性綜合分類表

年度

單位：新臺幣千元

資本支出													總計	
資本移轉				土地購入	無形資產購入	固定資本形成						資本支出合計		
對企業	對非營利 家庭及 機構 民間	對政府	對國外			住宅	非住宅 房屋	營建 工程	運輸 工具	資訊 軟體	其他 機器 及 設備			土地 改良
								3,291				88	3,379	93,312
														6,027
								3,291				88	3,379	87,285