

議會審定

機關編號

07-072

中華民國 112 年度



高雄市政府工務局養護工程處單位預算

高雄市政府工務局養護工程處 編

主辦會計人員

會計室主任 蔡靜儀

機關長官

高雄市政府工務局
養護工程處處長 林志東

高雄市政府工務局養護工程處

目次

中華民國 112 年度

甲、預算總說明	第 1 頁至第 4 頁
乙、主要表	
1. 歲入來源別預算表	第 5 頁至第 7 頁
2. 歲出機關別預算表	第 8 頁至第 11 頁
丙、附屬表	
1. 歲入項目說明提要與預算明細表	第 12 頁至第 25 頁
2. 歲出計畫說明提要與各項費用明細表	第 26 頁至第 46 頁
3. 各項費用彙計表	第 47 頁至第 48 頁
4. 歲出一級用途別科目分析表	第 49 頁至第 49 頁
5. 資本支出分析表	第 50 頁至第 50 頁
6. 人事費彙計表	第 51 頁至第 51 頁
7. 約聘僱人員費用分析表	第 52 頁至第 52 頁
8. 公務車輛明細表	第 53 頁至第 61 頁
9. 中程資本支出計畫概況表	第 62 頁至第 62 頁
10. 歲出按職能及經濟性綜合分類表	第 63 頁至第 64 頁

高雄市政府工務局養護工程處

預算總說明

中華民國 112 年度

壹、現行法定職掌

一、機關主要職掌：

本處置處長1人，承工務局長之命，綜理處務，並指揮監督所屬員工，置副處長2人，襄理處務。並置5科、5隊、5室，執行各項有關業務。

二、內部分層業務：

道路工程科：道路、人行道、通學道、橋隧、交通設施等工程改善之規劃、設計、施工及政策擬定等事項。

路燈工程科：路（園）燈、照明、電氣、機電設備、地下管線等工程養護、改善之規劃、設計及施工擬定等事項。

公園工程科：都市計畫公園、綠地、兒童遊戲場等新建、改善與綠化工程之規劃、設計、施工及獎勵投資興建公園、兒童遊戲場之審查等事項。

園藝工程科：道路、人行道、都市景觀等環境綠美化改善工程，樹木銀行、苗圃管理、園藝繁殖栽培、推廣、病蟲害防治等事項。

工程管理科：先期作業計畫、工程品質查核督導、計畫管考、工程品質技術資料管理、災害防救計畫擬定修訂等。工程用地之徵收、價購、產權移轉、登記、管理、興辦工程應拆合法房屋之查估、補償。地上（下）物調查、測量、拆遷、救濟等事項及資訊管理。

四維養護工程一隊：本市楠梓、左營、三民、鼓山、苓雅、新興、前金、鹽埕、前鎮、小港、旗津等區道路、橋隧等保養、修護、改善及有關機具之保管運用等事項。

四維養護工程二隊：本市楠梓、左營、三民、鼓山、苓雅、新興、前金、鹽埕、前鎮、小港、旗津等區路(園)燈、照明設備、公園、綠地、廣場、開放空間、行道樹與遊戲設施等保養、修護、改善及有關機具之保管運用等事項。

鳳山養護工程隊：本市鳳山、大寮、林園、大樹、仁武、鳥松、大社等區道路、橋隧、路(園)燈、照明設備、公園、綠地、廣場、開放空間、行道樹與遊戲設施等保養、修護、改善及有關機具之保管運用等事項。

岡山養護工程隊：本市岡山、橋頭、燕巢、路竹、湖內、阿蓮、田寮、永安、茄萣、彌陀、梓官等區道路、橋隧、路(園)燈、照明設備、公園、綠地、廣場、開放空間、行道樹與遊戲設施等保養、修護、改善及有關機具之保管運用等事項。

旗美養護工程隊：本市甲仙、杉林、旗山、美濃、內門、六龜等區道路、橋隧、路(園)燈、照明設備、公園、綠地、廣場、開放空間、行道樹與遊戲設施等保養、修護、改善及有關機具之保管運用等事項。

高雄市政府工務局養護工程處

預算總說明

中華民國 112 年度

勞工安全衛生室：擬訂、規劃、督導及推動安全衛生管理等事項，並指導有關部門實施。

秘書室：各項工程之發包、簽約。公共設施、材料、倉庫等資產管理。庶務、出納、財產、研考、法制、印信、文書檔案管理、活動辦理、職工管理及不屬其他各科、隊、廠、室事項。

會計室：依法辦理歲計、會計、統計等事項。

人事室：依法辦理人事管理事項。

政風室：依法辦理政風事項。

貳、前年度及上年度已過期間計畫實施及預算執行情形：

一、前年度計畫實施成果及決算辦理概況：

(一)歲入部分：前年度歲入預算數 4 億 5,378 萬元，決算數 3 億 3,414 萬 8 千元。

(二)歲出部分：前年度歲出預算數 30 億 371 萬 5 千元，決算數 29 億 1,039 萬 5 千元。

二、上年度已過期間計畫實施及預算執行情形：

(一)歲入部分：上年度歲入預算數 9 億 4,792 萬 7 千元，截至 111 年 6 月底止實收累計數 4 億 4,125 萬元，其餘預計可按計畫完成。

(二)歲出部分：上年度歲出預算數 36 億 6,554 萬 9 千元，截至 111 年 6 月底止實支累計數 10 億 7,897 萬 4 千元，各項計畫預計於年度結束前達成進度。

參、本年度施政（業務及工作）計畫重點及預算提要：

一、本年度計畫重點及預期績效：

(一)通盤檢討改善本市道路養護工程，加鋪 AC 路面，以確保本市路面之完整。

(二)增進行人、車輛識別道路，裝設路街牌、巷牌、補修人行道等，以改善交通安全及秩序。

(三)增加及改善全市道路照明設備，增進治安及交通安全，並便利市民夜間活動。

(四)充實機具設備與人力，加強現有道路、路燈、公園、綠地等之養護及維護。

(五)開闢都市計畫公園、綠地及改造老舊公園，提供市民足夠活動空間，並促早日成為花園城市，提昇生活品質。

二、本年度預算提要及成本估計：

(一)歲入預算數編列 7 億 4,653 萬 8 千元，其中罰款及賠償收入 462 萬元，規費收入 591 萬 9 千元，財產收入 6,171 萬元，補助及協助收入 5 億 5,072 萬元，捐獻及贈與收入 6,335 萬 7 千元，其他收入 6,021 萬 2 千元。

(二)歲出預算數編列 46 億 5,838 萬 4 千元，其中經常支出 10 億 2,878 萬 4 千元，資本支出 36 億 2,960 萬元。

高雄市政府工務局養護工程處

預算總說明

中華民國 112 年度

組織系統圖

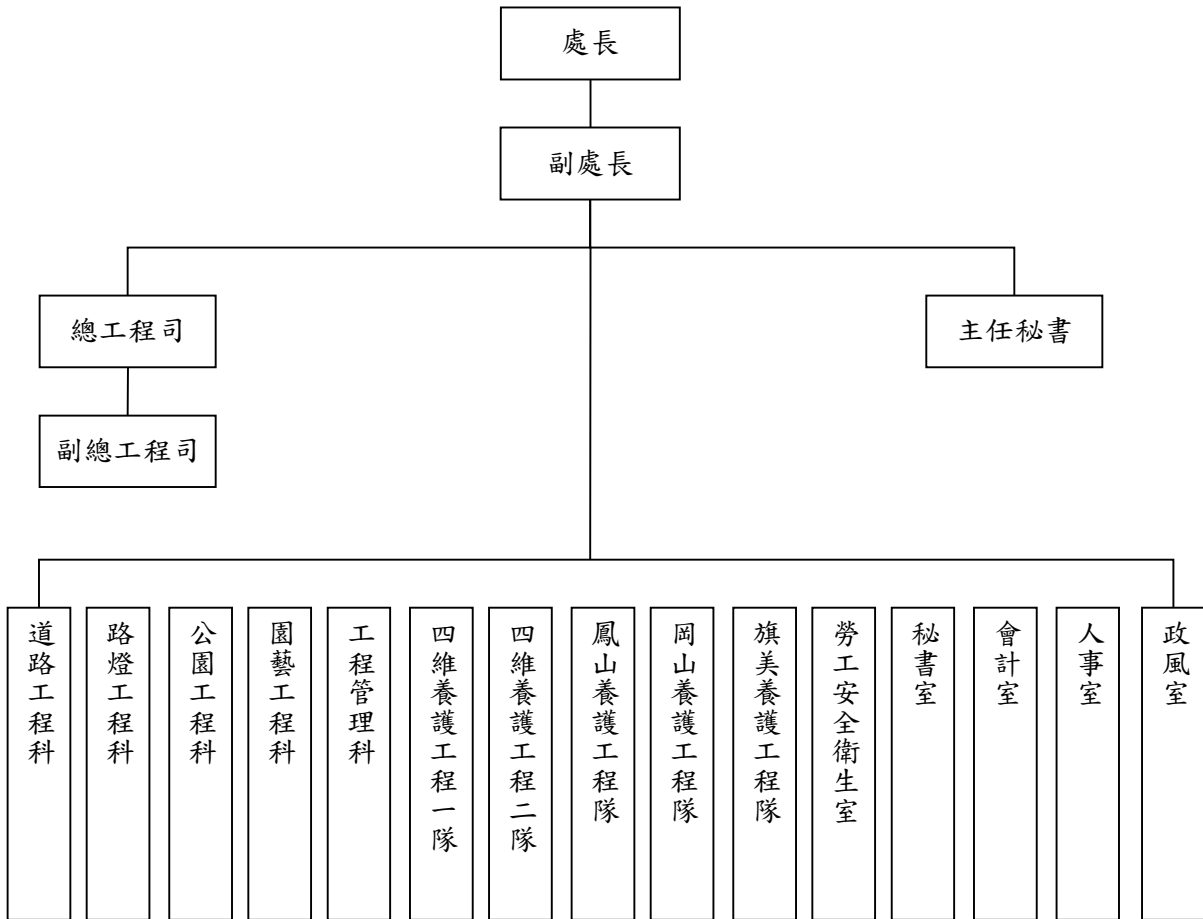

高雄市政府工務局養護工程處

預算總說明

中華民國112年度

員額編制表

類別	法定編制員額	本年度預算員額	上年度預算員額	與上年度預算員額比較增減
民意代表	0	0	0	0
職員	200	181	181	0
警員	0	0	0	0
消防人員	0	0	0	0
技工	352	352	352	0
駕駛	124	124	124	0
工友	5	5	5	0

高雄市政府工務局養護工程處

歲入來源別預算表

中華民國112年度

單位：新臺幣千元

科 目				本年度 預算數	上年度 預算數	前年度 決算數	本年度與 上年度比較	說明	
款	項	目	節						名稱及編號
				合計	746,538	947,927	334,148	-201,389	
02				04000000000 罰款及賠償收入	4,620	5,553	3,579	-933	
	045			04070720000 高雄市政府工務局 養護工程處	4,620	5,553	3,579	-933	
		01		04070720100 罰金罰鍰及怠金	820	820	718	-	
			01	04070720101 罰金罰鍰	820	820	718	-	1.違反高雄市樹木花草及公共設施毀損賠償自治條例規定250千元。 2.違反高雄市公園管理自治條例規定570千元。
			02	04070720300 賠償收入	3,800	4,733	2,861	-933	
			01	04070720301 一般賠償收入	3,800	4,733	2,861	-933	違反合約規定罰款。
03				05000000000 規費收入	5,919	5,937	5,062	-18	
	047			05070720000 高雄市政府工務局 養護工程處	5,919	5,937	5,062	-18	
		01		05070720300 使用規費收入	5,919	5,937	5,062	-18	
			01	05070720303 資料使用費	110	128	91	-18	收取招標圖說工本費。
			02	05070720306 場地設施使用 費	5,809	5,809	4,971	-	1.借用綠地及公園等場地設施使用費1,675千元。 2.懸掛旗幟廣告物於燈桿使用費1,754千元。 3.公園埋設地下物或架設地上物使用費2,380千元。
04				07000000000 財產收入	61,710	60,882	50,838	828	
	055			07070720000 高雄市政府工務局 養護工程處	61,710	60,882	50,838	828	
		01		07070720100 財產孳息	58,485	58,482	47,068	3	
			01	07070720103 租金收入	58,485	58,482	47,068	3	1.出租市有土地租金56,154千元。

高雄市政府工務局養護工程處

歲入來源別預算表

中華民國112年度

單位：新臺幣千元

科 目				本年度 預算數	上年度 預算數	前年度 決算數	本年度與 上年度比較	說明	
款	項	目	節						名稱及編號
			02	07070720500 廢舊物資售價	3,225	2,400	3,770	825	2.市有地被占用收取使用補償金2,331千元。
			01	07070720501 廢舊物資售價	3,225	2,400	3,770	825	
06				09000000000 補助及協助收入	550,720	754,627	168,808	-203,907	
	028			09070720000 高雄市政府工務局 養護工程處	550,720	754,627	168,808	-203,907	
			01	09070720100 上級政府補助收入	550,720	754,627	168,808	-203,907	
			01	09070720102 計畫型補助收入	550,720	754,627	168,808	-203,907	1.內政部補助311,406千元。 2.交通部公路總局補助114,114千元。 3.農委會漁業署補助112,645千元。 4.交通部觀光局補助12,555千元。
07				10000000000 捐獻及贈與收入	63,357	60,716	45,359	2,641	
	037			10070720000 高雄市政府工務局 養護工程處	63,357	60,716	45,359	2,641	
			01	10070720100 捐獻收入	63,357	60,716	45,359	2,641	
			01	10070720101 一般捐獻	63,357	60,716	45,359	2,641	台灣電力股份有限公司捐助。
08				12000000000 其他收入	60,212	60,212	60,502	-	
	056			12070720000 高雄市政府工務局 養護工程處	60,212	60,212	60,502	-	
			01	12070720200 雜項收入	60,212	60,212	60,502	-	
			01	12070720201 收回以前年度 歲出	-	-	357	-	

高雄市政府工務局養護工程處

歲入來源別預算表

中華民國112年度

單位：新臺幣千元

科 目				本年度 預算數	上年度 預算數	前年度 決算數	本年度與 上年度比較	說明
款	項	目	節					
			02	12070720210 其他雜項收入	60,212	60,212	60,145	-1.收回以前年度歲出及其他 偶發事項收入707千元。 2.路面AC刨除剩餘價值收 入59,505千元。

高雄市政府工務局養護工程處

歲出機關別預算表

經資門併計

中華民國112年度

單位：新臺幣千元

科 目				本年度 預算數	上年度 預算數	前年度 決算數	本年度與 上年度比較	說 明	
款	項	目	節						名稱及編號
07				00070000000 高雄市政府工務局主管	4,658,384	3,665,549	2,910,395	992,835	
	003			00070720000 高雄市政府工務局 養護工程處	4,658,384	3,665,549	2,910,395	992,835	
		01		58070720100 一般行政	457,086	444,525	431,344	12,561	
			01	58070720101 行政管理	383,277	370,994	360,144	12,283	本年度預算數之內容與上年度之比較如下： 1.人員維持費383,109千元，較上年度伸算增列現職人員待遇等經費12,283千元。 2.基本行政工作維持費168千元，與上年度同。
			02	58070720102 業務管理	73,809	73,531	71,200	278	本年度預算數73,809千元較上年度增列職員工及約聘僱人員健康檢查等經費278千元。
		02		58070720600 維護保養廠管理	-	-	1,025	-	
			01	58070720601 機械車輛保養廠管理	-	-	1,025	-	
		03		58070720700 公共設施養護	4,201,298	3,221,024	2,478,026	980,274	
			01	58070720704 公共設施養護及改善	4,201,298	3,221,024	2,478,026	980,274	本年度預算數較上年度增列980,274千元，包括： 一、業務費566,408千元，較上年度增列行銷宣導費及臨時人員酬金等經費1,237千元。 二、設備及投資3,600,802千元，較上年度增列956,949千元，本年度編列項目如下： 1.鳳山區北門段1199地號既有墳墓遷葬及補償11,000千元。 2.提升道路品質計畫(內政部)2.0競爭型補助計畫-左營區左營大路(圓環至埤子頭路)人行環境改善工程24,371千元。 3.提升道路品質計畫(內政部)2.0競爭型補助計畫-三民區正義路(九如一路至建國路)人行環境改善工程16,744千元。 4.提升道路品質計畫(內政部)2.0競爭型補助計畫-左營區華夏路(華榮路至崇德路)人行環境改善工程71,451千元。 5.提升道路品質計畫(內政部)2.0競爭型補助計畫-鳳山區南京路(國泰路二段至五甲一路)人行環境改善

高雄市政府工務局養護工程處

歲出機關別預算表

經資門併計

中華民國112年度

單位：新臺幣千元

科 目				本年度 預算數	上年度 預算數	前年度 決算數	本年度與 上年度比較	說 明
款	項	目	節					
								工程142,500千元。 6.提升道路品質計畫(內政部)2.0競爭型補助計畫-鳳山區自由路(議會路至國泰路二段)人行環境改善工程18,000千元。 7.提升道路品質計畫(內政部)2.0競爭型補助計畫-燕巢區中安路道路及人行道改善工程41,375千元。 8.提升道路品質計畫(內政部)2.0競爭型補助計畫-高雄市鼓山區壽山萬壽路改善工程28,750千元。 9.提升道路品質計畫(公路系統)(106~114年)政策輔導型及行人路口安全改善計畫-仁武區高52-1線(5K+725~6K+350)暨大樹區186線(29K+400~30K+000)、高59線(1K+400~2K+400)道路改善工程42,410千元。 10.提升道路品質計畫(公路系統)(106~114年)政策輔導型及行人路口安全改善計畫-高40線(3K+200~8K+000、9K+580~13K+000)間擇要道路改善工程47,973千元。 11.提升道路品質計畫(公路系統)(106~114年)政策輔導型及行人路口安全改善計畫-高114線(1K+970~3K+670)、高117線(0K+000~1K+640、3K+450~4K+408、10K+730~12K+228)、高121線(0K+000~1K+000)、高135線(0K+700~3K+330)、高106線(4K+043~5K+000)、高129線(11K+000~12K+615)及高130線(5K+970~7K+900)道路改善工程48,780千元。 12.110年7月及8月豪雨公共設施災後復建經費-甲仙區百葉巷災害修復工程9,459千元。 13.110年7月及8月豪雨公共設施災後復建經費-田寮區高14線4K+800路面塌陷復舊工程3,810千元。 14.110年7月及8月豪雨公共設施災後復建經費-路竹區華正橋掏空下陷重建工程4,819千元。 15.110年7月及8月豪雨公共設施災後復建經費-燕巢區車林巷道路邊坡崩坍復舊工程7,051千元。 16.前鎮漁港建設專案中長程計畫-110年前鎮漁港景觀綠美化及周邊道路整頓及改善工程(第一年)12,645千元。 17.前鎮漁港建設專案中長程計畫-111年前鎮漁港景觀綠美化及周邊

高雄市政府工務局養護工程處

歲出機關別預算表

經資門併計

中華民國112年度

單位：新臺幣千元

科 目				本年度 預算數	上年度 預算數	前年度 決算數	本年度與 上年度比較	說 明
款	項	目	節					
								道路整頓及改善工程(第二年) 100,000千元。 18.觀光前瞻建設計畫-衛武營園區 環境改善工程22,420千元。 19.城鎮風貌及創生環境營造計畫 競爭型-半屏山地區周邊環境改善 計畫35,656千元。 20.111年度林園區公共設施及景觀 改善工程(發電協助金)6,382千元。 21.111年度永安等6區公共設施及 景觀改善工程(發電協助金)37,755 千元。 22.台灣銀行前鎮區憲德段二小段 34地號土地綠美化工程(發電協助 金)13,500千元。 23.特色公園遊戲場及公園景觀設 施優化工程792,000千元。 24.本市道路刨鋪及養護與舊城南 門口再造計畫552,420千元。 25.道路及橋梁等公共設施改善工 程先期作業費及全市公共設施普查 建置費9,096千元。 26.道路交通安全改善工程372,535 千元。 27.改善道路交通及橋隧工程 433,000千元。 28.道路橋隧人行道等公共設施改 善工程10,000千元。 29.全市公園、綠地、兒童遊戲 場、道路景觀綠美化82,670千元。 30.現有公園設施改善工程190,940 千元。 31.公園綠地開闢及公共設施工程 先期作業費8,362千元。 32.公園綠地開闢工程拆除及廢棄 物清運5,600千元。 33.道路橋梁節能照明改善工程 56,000千元。 34.高雄市全面換裝節能(智能)路燈 暨維護案230,000千元。 35.空地綠美化工程24,000千元。 36.營建工程空氣污染防制費1,000 千元。 37.本市各區公共設施及景觀改善 工程75,000千元。 38.公共設施維護及應急工程11,328 千元。 三、獎補助費32,015千元，較上年 度增列22,088千元，包括： 1. 新增補助茂林區及那瑪夏區110 年7月及8月豪雨公共設施災後復建 經費18,119千元。 2. 新增補助那瑪夏區辦理111年度 本市道路刨鋪及養護工程4,000千 元。

高雄市政府工務局養護工程處

歲出機關別預算表

經資門併計

中華民國112年度

單位：新臺幣千元

科 目				本年度 預算數	上年度 預算數	前年度 決算數	本年度與 上年度比較	說 明
款	項	目	節					
								3.辦理濕地生態保育等補助經費2,691千元，較上年度增列164千元。 4.辦理愛河特定區域光環境夜間燈景照明補助經費705千元，較上年度減列195千元。

高雄市政府工務局養護工程處
歲入項目說明提要與預算明細表

經常門

中華民國112年度

單位：新臺幣元

罰金罰鍰及怠金—罰金罰鍰

罰金罰鍰及怠金—罰金罰鍰

來源別子目及 細目與編號	04070720101 罰金罰鍰及怠金-罰金罰鍰	承辦單位	各業務單位	預算金額	820千元
歲入項目說明	一、項目內容： 市民毀損本市管轄區域內所有道路、綠地、公園、苗圃之樹木、花草及其相關公共設施等罰款。				
	二、法令依據： 1.依據高雄市樹木花草及公共設施毀損賠償自治條例。 2.依據高雄市公園管理自治條例。				
科目名稱及編號	單位	數量	單價	預算數	說明及收入依據
合計				820,000	
04070720101 罰金罰鍰	年	1	250,000	250,000	依據高雄市樹木花草及公共設施毀損賠償自治條例辦理。
	年	1	570,000	570,000	依據高雄市公園管理自治條例辦理。

高雄市政府工務局養護工程處
歲入項目說明提要與預算明細表

經常門

中華民國112年度

單位：新臺幣元

賠償收入—一般賠償收入

賠償收入—一般賠償收入

來源別子目及 細目與編號	04070720301 賠償收入-一般賠償收入	承辦單位	各業務單位	預算金額	3,800千元
歲入項目說明	一、項目內容： 依據本處合約規定各項罰款。				
	二、法令依據： 依據本處合約規定辦理。				
科目名稱及編號	單位	數量	單價	預算數	說明及收入依據
合計				3,800,000	
04070720301 一般賠償收入	年	1	3,800,000	3,800,000	依據本處合約規定各項罰款。

高雄市政府工務局養護工程處
歲入項目說明提要與預算明細表

經常門

中華民國112年度

單位：新臺幣元

使用規費收入—資料使用費

使用規費收入—資料使用費

來源別子目及細目與編號	05070720303 使用規費收入-資料使用費	承辦單位	秘書室	預算金額	110千元
-------------	-----------------------------	------	-----	------	-------

歲入項目說明	<p>一、項目內容： 承辦各項公共工程及代辦各項工程等招標圖說工本費。</p> <p>二、法令依據： 依據政府採購法29條暨施行細則28條之1辦理。</p>
--------	--

科目名稱及編號	單位	數量	單價	預算數	說明及收入依據
合計				110,000	
05070720303 資料使用費	年	1	110,000	110,000	招標圖說工本費收入。

高雄市政府工務局養護工程處
歲入項目說明提要與預算明細表

經常門

中華民國112年度

單位：新臺幣元

使用規費收入—場地設施使用費

使用規費收入—場地設施使用費

來源別子目及細目與編號	05070720306 使用規費收入-場地設施使用費	承辦單位	各養護工程隊、工程管理科	預算金額	5,809千元
-------------	-------------------------------	------	--------------	------	---------

歲入項目說明	<p>一、項目內容： 1.市民借用本市管轄區域內之綠地及公園等場地設施使用費。 2.市民設置懸掛旗幟廣告物於本市管轄區域內之路燈桿使用費。 3.高雄市公園埋設地下物或架設地上物使用費。</p> <p>二、法令依據： 1.依據高雄市公園管理自治條例。 2.依據高雄市路燈桿懸掛旗幟廣告物管理及收費辦法。 3.依據高雄市公園埋設地下物或架設地上物使用費及保證金收費標準。</p>
--------	---

科目名稱及編號	單位	數量	單價	預算數	說明及收入依據
合計				5,809,000	
05070720306 場地設施使用費	年	1	1,675,000	1,675,000	公園綠地場地設施使用費。
	年	1	1,754,000	1,754,000	路燈桿懸掛旗幟廣告物使用費。
	年	1	2,380,000	2,380,000	公園埋設地下物或架設地上物使用費。

高雄市政府工務局養護工程處

歲入項目說明提要與預算明細表

經常門

中華民國112年度

單位：新臺幣元

財產孳息—租金收入

財產孳息—租金收入

來源別子目及細目與編號	07070720103 財產孳息-租金收入	承辦單位	工程管理科	預算金額	58,485千元
-------------	--------------------------	------	-------	------	----------

歲入項目說明	<p>一、項目內容： 1.台灣電力股份有限公司等承租公園用地之租金收入。 2.本處管理市有地遭佔用收取使用補償金。</p> <p>二、法令依據： 依據高雄市市有財產管理自治條例第42條。</p>
--------	---

科目名稱及編號	單位	數量	單價	預算數	說明及收入依據
合計				58,485,000	
07070720103 租金收入	年	1	786,368	786,368	出租台電公司「鳳山區園尾段33地號」、「鳳山區園尾段77地號」、「鳳山區四甲段1地號」、及「鳳山區四甲段50地號」土地年租金收入。
	年	1	318,240	318,240	出租台電公司輸變電工程處南區施工處「鳳山區四甲段1地號」土地年租金收入。
	年	1	836,280	836,280	出租台灣自來水股份有限公司「前金區北金段1105地號」土地年租金收入。
	年	1	62,308	62,308	出租欣高石油氣股份有限公司「前金區博孝段95地號」等8筆土地年租金收入。
	年	1	8,797	8,797	出租天府宮「左營區左潭段1地號」土地年租金收入。
	年	1	6,720	6,720	出租高雄長庚紀念醫院「鳥松區長庚段606地號」土地年租金收入。
	年	1	4,868	4,868	出租南鎮天然氣股份有限公司「小港區大業段949地號」土地年租金收入。
	年	1	21,600	21,600	出租台灣電力股份有限公司高屏供電區營運處「茄荳區崎漏段522-3地號內部份土地」土地年租金收入。
	年	1	53,874,019	53,874,019	高雄高爾夫球場委外經營案土

高雄市政府工務局養護工程處
歲入項目說明提要與預算明細表

經常門

中華民國112年度

單位：新臺幣元

財產孳息—租金收入

科目名稱及編號	單位	數量	單價	預算數	說明及收入依據
	年	1	234,713	234,713	地年租金收入。 出租英屬開曼群島睿能新動力股份有限公司台灣分公司「苓雅區苓東段125地號」等10筆土地年租金收入。
	年	1	2,331,087	2,331,087	依據本市市有財產管理自治條例收取使用補償金。

財產孳息—租金收入

高雄市政府工務局養護工程處
歲入項目說明提要與預算明細表

經常門

中華民國112年度

單位：新臺幣元

廢舊物資售價—廢舊物資售價

來源別子目及細目與編號	07070720501 廢舊物資售價-廢舊物資售價	承辦單位	秘書室	預算金額	3,225千元
-------------	------------------------------	------	-----	------	---------

廢舊物資售價—廢舊物資售價

歲入項目說明	<p>一、項目內容： 包含變賣已報廢財產、應用物品之剩餘、廢棄物品等收入。</p> <p>二、法令依據： 依據高雄市市有財產管理自治條例第53條辦理。</p>
--------	---

科目名稱及編號	單位	數量	單價	預算數	說明及收入依據
合計				3,225,000	
07070720501 廢舊物資售價	年	1	3,225,000	3,225,000	變賣已報廢財產、應用物品之剩餘、廢棄物品等收入。

高雄市政府工務局養護工程處

歲入項目說明提要與預算明細表

經常門

中華民國112年度

單位：新臺幣元

上級政府補助收入—計畫型補助收入

上級政府補助收入—計畫型補助收入

來源別子目及細目與編號	09070720102 上級政府補助收入-計畫型補助收入	承辦單位	各業務單位	預算金額	550,720千元
-------------	---------------------------------	------	-------	------	-----------

歲入項目說明	<p>一、項目內容： 內政部111年核定補助「111年度林園海洋濕地環境教育推廣計畫」等17項。</p> <p>二、法令依據： 依據中央對直轄市及縣(市)政府補助辦法第18條。</p>
--------	--

科目名稱及編號	單位	數量	單價	預算數	說明及收入依據
合計				550,720,000	
09070720102 計畫型補助收入	年	1	250,000	250,000	內政部111年1月11日內授營濕字第1110800257號函核定補助「111年度林園海洋濕地公園生態調查監測與環境教育推廣計畫」(補辦預算)。
	年	1	650,000	650,000	內政部111年1月11日內授營濕字第1110800257號函核定補助「111年度援中港濕地生態監測與棲地營造及維護管理計畫」(補辦預算)。
	年	1	650,000	650,000	內政部111年1月11日內授營濕字第1110800257號函核定補助「111年度茄苳濕地生態監測與環境教育推廣計畫」(補辦預算)。
	年	1	19,984,000	19,984,000	內政部營建署110年11月9日營署道字第1101222067號函核定補助「提升道路品質計畫(內政部)2.0競爭型補助計畫」-左營區左營大路(圓環至埤子頭路)人行環境改善工程補助總經費110,184千元，以前年度編列90,200千元，本年度編列19,984千元(補辦預算)。
	年	1	13,730,000	13,730,000	內政部營建署110年10月29日營署道字第1100080903號函核定補助「提升道路品質計畫(內政部)2.0競爭型補助計畫」-三民區正義路(九如一路至建國一路)人行環境改善工程補助總經費37,996千元，以前年

高雄市政府工務局養護工程處
歲入項目說明提要與預算明細表

經常門

中華民國112年度

單位：新臺幣元

上級政府補助收入—計畫型補助收入

上級政府補助收入—計畫型補助收入

科目名稱及編號	單位	數量	單價	預算數	說明及收入依據
	年	1	58,590,000	58,590,000	度編列24,266千元，本年度編列13,730千元(補辦預算)。 內政部110年4月16日台內營字第1100805703號函核定補助「提升道路品質計畫(內政部)2.0競爭型補助計畫」-左營區華夏路(華榮路至崇德路)人行環境改善工程補助總經費106,600千元，以前年度編列48,010千元，本年度編列58,590千元(補辦預算)。
	年	1	116,850,000	116,850,000	內政部110年4月16日台內營字第1100805703號函核定補助「提升道路品質計畫(內政部)2.0競爭型補助計畫」-鳳山區南京路(國泰路二段至五甲一路)人行環境改善工程補助總經費246,000千元，以前年度編列70,725千元，本年度編列116,850千元(補辦預算)。
	年	1	14,760,000	14,760,000	內政部111年4月11日台內營字第1110806571號函核定補助「提升道路品質計畫(內政部)2.0競爭型補助計畫」-鳳山區自由路(議會路至國泰路二段)人行環境改善工程(補辦預算)。
	年	1	33,927,000	33,927,000	內政部111年4月11日台內營字第1110806571號函核定補助「提升道路品質計畫(內政部)2.0競爭型補助計畫」-燕巢區中安路道路及人行道改善工程(補辦預算)。
	年	1	23,575,000	23,575,000	內政部111年4月11日台內營字第1110806571號函核定補助「提升道路品質計畫(內政部)2.0競爭型補助計畫」-高雄市鼓山區壽山萬壽路改善工程(補辦預算)。
	年	1	34,776,000	34,776,000	交通部公路總局111年1月20日路規計字第1110007707號函核定補助「提升道路品質計畫(公路系統)(106~114年)政策輔導型及行人路口安全改善」仁武區高52-1線(5K+725~6K+350)暨大樹區186線(29K+400~30K+000)、高59線(1K+400~2K+400)道路

高雄市政府工務局養護工程處

歲入項目說明提要與預算明細表

經常門

中華民國112年度

單位：新臺幣元

科目名稱及編號	單位	數量	單價	預算數	說明及收入依據
	年	1	39,338,000	39,338,000	改善工程(補辦預算)。 交通部公路總局111年1月20日路規計字第1110007707號函核定補助「提升道路品質計畫(公路系統)(106~114年)政策輔導型及行人路口安全改善」-高40線(3K+200~8K+000、9K+580~13K+000)間擇要道路改善工程(補辦預算)。
	年	1	40,000,000	40,000,000	交通部公路總局111年1月20日路規計字第1110007707號函核定補助「提升道路品質計畫(公路系統)(106~114年)政策輔導型及行人路口安全改善」-高114線(1K+970~3K+670)、高117線(0K+000~1K+640、3K+450~4K+408、10K+730~12K+228)、高121線(0K+000~1K+000)、高135線(0K+700~3K+330)、高106線(4K+043~5K+000)、高129線(11K+000~12K+615)及高130線(5K+970~7K+900)道路改善工程(補辦預算)。
	年	1	12,645,000	12,645,000	行政院農業委員會漁業署110年12月10日漁一字第1101317349號函核定補助「前鎮漁港建設專案中長程計畫」-110年前鎮漁港景觀綠美化及周邊道路整頓改善工程(第一年)補助總經費42,645千元,以前年度編列30,000千元,本年度編列12,645千元(補辦預算)。
	年	1	100,000,000	100,000,000	行政院農業委員會漁業署111年4月20日漁一字第1111314429C號函核定補助「前鎮漁港建設專案中長程計畫」-111年前鎮漁港景觀綠美化及周邊道路整頓及改善工程(第二年)(補辦預算)。
	年	1	12,555,000	12,555,000	交通部觀光局110年9月2日觀技字第1104001360號函核定補助「觀光前瞻建設計畫」-「魅力旅遊據點營造：區域旅遊品牌」-衛武營園區環境改善工程(補辦預算)。
	年	1	28,440,000	28,440,000	內政部111年5月16日台內營字

上級政府補助收入—計畫型補助收入

上級政府補助收入—計畫型補助收入

高雄市政府工務局養護工程處
歲入項目說明提要與預算明細表

經常門

中華民國112年度

單位：新臺幣元

上級政府補助收入—計畫型補助收入

科目名稱及編號	單位	數量	單價	預算數	說明及收入依據
					第1110808410號函核定補助「城鎮風貌及創生環境營造計畫競爭型」-半屏山地區周邊環境改善計畫(含補辦111年度預算1,296千元)。

上級政府補助收入—計畫型補助收入

高雄市政府工務局養護工程處
歲入項目說明提要與預算明細表

經常門

中華民國112年度

單位：新臺幣元

捐獻收入—一般捐獻	來源別子目及細目與編號	10070720101 捐獻收入-一般捐獻	承辦單位	各業務單位	預算金額	63,357千元	捐獻收入—一般捐獻
歲入項目說明	<p>一、項目內容： 台灣電力股份有限公司大林發電廠補捐助「中央公園維護工作」等6項。</p> <p>二、法令依據： 1.依據台灣電力股份有限公司促進電力開發協助金執行要點。 2.依據高雄市公園認養契約書。 3.依據台灣中油股份有限公司睦鄰工作要點。 4.依據中央政府附屬單位預算執行要點。</p>						
	科目名稱及編號	單位	數量	單價	預算數	說明及收入依據	
	合計				63,357,000		
	10070720101 一般捐獻	年	1	3,720,000	3,720,000	台灣電力股份有限公司大林發電廠110年12月13日大林字第1102224010號函及認養契約核定捐助「111年度中央公園維護工作」(回饋金收支對列, 補辦預算)。	
		年	1	1,020,000	1,020,000	台灣電力股份有限公司大林發電廠110年2月9日大林字第1108015495號函及認養契約核定捐助「110年度中央公園維護工作」總經費3,720千元, 以前年度編列2,700千元, 本年度編列1,020千元(回饋金收支對列, 補辦預算)。	
		年	1	980,000	980,000	台灣電力股份有限公司興達發電廠111年3月15日興達字第1118029688號函同意協助「111年度高雄市茄苳濕地環境教育推廣與棲地營造計畫」(回饋金收支對列, 補辦預算)。	
		年	1	37,755,000	37,755,000	台電公司促進電力發展營運協助金審議委員會111年4月19日(111)協准建字第010169號核准通知單核定捐助「111年度永安等6區公共設施及景觀改善工程(發電協助金)」(回饋金收支對列, 補辦預算)。	
		年	1	6,382,000	6,382,000	台電公司促進電力發展營運協助金審議委員會111年4月19日(111)協准建字第010168號核准	

高雄市政府工務局養護工程處
歲入項目說明提要與預算明細表

經常門

中華民國112年度

單位：新臺幣元

捐獻收入—一般捐獻

科目名稱及編號	單位	數量	單價	預算數	說明及收入依據
	年	1	13,500,000	13,500,000	<p>通知單核定捐助「111年度林園區公共建設及景觀改善工程(發電協助金)」(回饋金收支對列，補辦預算)。</p> <p>台灣電力股份有限公司南部發電廠111年5月3日南部字第1118051123號函同意協助「台灣銀行前鎮區憲德段二小段34地號土地委託高雄市政府綠美化工程」(回饋金收支對列，補辦預算)。</p>

捐獻收入—一般捐獻

高雄市政府工務局養護工程處
歲入項目說明提要與預算明細表

經常門

中華民國112年度

單位：新臺幣元

雜項收入—其他雜項收入

雜項收入—其他雜項收入

來源別子目及細目與編號	12070720210 雜項收入-其他雜項收入	承辦單位	各業務單位	預算金額	60,212千元
歲入項目說明	一、項目內容： 1.路面AC刨除剩餘價值收入。 2.收回以前年度歲出及其他偶發事項收入。 二、法令依據： 依據財政收支劃分法第29條。				
科目名稱及編號	單位	數量	單價	預算數	說明及收入依據
合計				60,212,000	
12070720210 其他雜項收入	年	1	707,000	707,000	收回以前年度歲出及其他偶發事項收入。
	年	1	59,505,000	59,505,000	路面AC刨除剩餘價值收入。

高雄市政府工務局養護工程處

歲出計畫說明提要與各項費用明細表

中華民國112年度

單位：新臺幣元

一般行政—行政管理

一般行政—行政管理

業務計畫及工作計畫 名稱與編號	58070720101 一般行政-行政管理	承辦 單位	秘書室、人事室	預算 金額	383,277千元
--------------------	--------------------------	----------	---------	----------	-----------

歲 出 計 畫 說 明	<p>一、計畫內容： 辦理一般行政管理事項以配合業務推展。</p> <p>二、預期成果： 行政與業務配合，增進工作效率。</p>
----------------------------	--

分支計畫及用途別科目	單位	數量	單價	預算數	說 明
合計				383,277,000	市款383,277,000元
01行政業務				383,277,000	市款383,277,000元
1000 人事費				383,109,000	市款383,109,000元
1015 法定編制人員待遇				117,609,844	
	年	1	117,609,844	117,609,844	職員待遇(詳人事費彙計表)。
1020 約聘僱人員待遇				5,304,204	
	年	1	2,689,452	2,689,452	約聘人員6人薪津(詳人事費彙計表)。
	年	1	2,614,752	2,614,752	約僱人員6人薪津(詳人事費彙計表)。
1025 技工及工友待遇				138,027,065	
	年	1	138,027,065	138,027,065	技工及工友待遇(詳人事費彙計表)。
1030 獎金				67,622,884	
	年	1	66,959,858	66,959,858	職員工考績及年終工作獎金(詳人事費彙計表)。
	年	1	336,182	336,182	約聘人員6人年終工作獎金(詳人事費彙計表)。

高雄市政府工務局養護工程處

歲出計畫說明提要與各項費用明細表

中華民國112年度

單位：新臺幣元

分支計畫及用途別科目	單位	數量	單價	預算數	說 明
1035 其他給與	年	1	326,844	326,844	約僱人員6人年終工作獎金(詳人事費彙計表)。
				2,188,004	
	年	1	1,852,004	1,852,004	休假補助(詳人事費彙計表)。
	年	1	192,000	192,000	約聘僱人員12人休假補助(詳人事費彙計表)。
1040 加班值班費	年	1	144,000	144,000	約聘僱人員12人慰勞假補助費。
				16,947,389	
	年	1	16,947,389	16,947,389	不休假加班費(詳人事費彙計表)。
1050 退休離職儲金				330,084	
	年	1	167,772	167,772	約聘人員6人離職儲金(詳人事費彙計表)。
1055 保險	年	1	162,312	162,312	約僱人員6人離職儲金(詳人事費彙計表)。
				35,079,526	
	年	1	306,134	306,134	約聘僱人員12人健保費(詳人事費彙計表)。
	年	1	15,376,350	15,376,350	職員工健保費(詳人事費彙計表)。
	年	1	3,686,250	3,686,250	職員公保費(詳人事費彙計表)。
	年	1	459,552	459,552	約聘僱人員12人勞保費(詳人事費彙計表)。
	年	1	15,251,240	15,251,240	職工勞保費(詳人事費彙計表)。
2000 業務費				168,000	市款168,000元
2093 特別費				168,000	
	人x月	1 x 12	14,000	168,000	首長特別費。

一般行政—行政管理

一般行政—行政管理

高雄市政府工務局養護工程處

歲出計畫說明提要與各項費用明細表

中華民國112年度

單位：新臺幣元

一般行政—業務管理

一般行政—業務管理

業務計畫及工作計畫 名稱與編號	58070720102 一般行政-業務管理	承辦 單位	工程管理科、秘書室、人 事室、會計室、政風室	預算 金額	73,809千元
--------------------	--------------------------	----------	---------------------------	----------	----------

歲 出 計 畫 說 明	<p>一、計畫內容：</p> <ol style="list-style-type: none"> 1.辦理本處公文收發、檔案管理、出納、管考等業務事項。 2.公務車及工程卡車等統一管理、調派使用、保養修護、油料管理等行政。 3.土地管理及公有財產維護。 4.購置電腦、工作軟體等資訊設備。 5.依照有關規定辦理歲計、會計、統計事項。 6.依照有關規定辦理人事任免、遷調等業務。 7.依照有關規定辦理政風業務事項。 <p>二、預期成果： 行政與業務配合，順利完成工作。</p>
----------------------------	---

分支計畫及用途別科目	單位	數量	單價	預算數	說 明
合計				73,809,000	市款73,809,000元
07一般業務				73,809,000	市款73,809,000元
1000 人事費				206,000	市款206,000元
1040 加班值班費				206,000	
	年	1	98,000	98,000	辦理總務、研考等業務加班費。
	年	1	78,000	78,000	府會聯絡人員職務加班費。
	年	1	10,000	10,000	辦理歲計、會計、統計事項加班費。
	年	1	17,000	17,000	辦理人事任免、遷調等業務加班費。
	年	1	3,000	3,000	辦理政風業務事項加班費。
2000 業務費				71,702,000	市款71,702,000元
2003 教育訓練費				78,014	
	年	1	78,014	78,014	現職員工赴外研習課程所需補貼之教材、膳宿及交通等費用。

高雄市政府工務局養護工程處

歲出計畫說明提要與各項費用明細表

中華民國112年度

單位：新臺幣元

分支計畫及用途別科目	單位	數量	單價	預算數	說 明
2006 水電費	年	1	100,000	100,000	保養大樓及維護保養廠等水費。
	年	1	997,000	997,000	保養大樓及維護保養廠等電費。
2009 通訊費	年	1	181,563	181,563	郵資、電話及網路通訊費。
2012 土地租金	年	1	35,317,863	35,317,863	為配合市政建設辦理工程開關、土地綠美化，所需土地租賃費用： 1.中油公司所管獅甲段506地號等6筆土地租金約1,240,889元。 2.擴建路(前鎮街-大華路)人行環境及自行車道建置工程租用鐵路局土地租金約338,990元。 3.承租台糖公司苓雅公23苓雅區衛武段945-3地號等4筆土地租金約2,113,953元。 4.仁武區仁春段1136、1530、1536地號土地租金約6,589,644元。 5.燕巢區瓊安段404、406地號土地租金約61,469元。 6.岡山區街尾崙段1011地號土地租金約16,044元。 7.仁武區仁春段1533地號土地租金約376,668元。 8.鳥松區大華段405號等5筆土地租金約1,948,177元。 9.鳳山區新甲段1256-29地號等7筆土地約202,167元。 10.承租教育部鼓山區青海段260地號等7筆土地租金約20,998,693元。 11.台糖岡山區大智段95地號等13筆土地租金約882,354元。 12.台鐵小港區大業段936地號等16筆土地租金約548,815元。
2024 稅捐及規費	年	1	1,859,380	1,859,380	牌照稅及燃料使用費(詳公務車輛明細表)。
	年	1	22,014,000	22,014,000	本處經管土地地價稅。

一般行政—業務管理

一般行政—業務管理

高雄市政府工務局養護工程處

歲出計畫說明提要與各項費用明細表

中華民國112年度

單位：新臺幣元

分支計畫及用途別科目	單位	數量	單價	預算數	說 明
2027 保險費	年	1	105,600	105,600	車輛檢驗費(詳公務車輛明細表)。
				818,390	
2051 物品	年	1	818,390	818,390	車輛保險費(詳公務車輛明細表)。
				4,369,176	
2054 一般事務費	年	1	39,465	39,465	購置公務用之各項事務用品。
	年	1	4,329,711	4,329,711	油料(詳公務車輛明細表)。
				1,320,485	
	年	1	332,017	332,017	辦理研考、總收發、出納、勞(公、健)保、檔案、車輛管理、財產統計用表報印刷、裝訂、宣導及相關行政費用。
	年	1	235,000	235,000	公務人員健康檢查。
	年	1	27,000	27,000	約聘僱人員健康檢查。
	年	1	439,000	439,000	職工健康檢查。
	年	1	67,744	67,744	辦理會計業務相關行政費用。
	年	1	26,300	26,300	辦理人事業務相關行政費用。
	年	1	39,000	39,000	辦理政風業務相關行政費用。
	年	1	100,000	100,000	辦理職業安全衛生業務所需相關行政費用。
	年	1	54,424	54,424	退休人員紀念品。
2063 房屋建築養護費				105,680	
	年	1	105,680	105,680	辦公廳舍、保養大樓及倉庫所需之維護及修繕費用。
2066 車輛及辦公器具養護費				4,251,214	
	年	1	4,244,814	4,244,814	車輛養護費(詳公務車輛明細表)。
	年	1	6,400	6,400	辦公設備養護費。
2069 設施及機械設備養護費				66,160	
	年	1	66,160	66,160	機具儀器設備、冷氣機養護、焊接用氧氣乙炔、防火設施等維修費。

一般行政—業務管理

一般行政—業務管理

高雄市政府工務局養護工程處

歲出計畫說明提要與各項費用明細表

中華民國112年度

單位：新臺幣元

分支計畫及用途別科目	單位	數量	單價	預算數	說 明
2072 國內旅費	年	1	37,475	37,475	開會、洽公等出差旅費。
				37,475	
2084 短程車資	式	1	80,000	80,000	車輛租金。
3000 設備及投資				179,000	市款179,000元
3030 資訊軟硬體設備費				179,000	
	部	7	22,000	154,000	個人電腦。
	部	1	25,000	25,000	筆記型電腦。
4000 獎補助費				1,722,000	市款1,722,000元
4085 獎勵及慰問				1,722,000	
	人x年	287 x 1	6,000	1,722,000	退休人員274人、遺族13人等三節慰問金。

一般行政—業務管理

一般行政—業務管理

高雄市政府工務局養護工程處

歲出計畫說明提要與各項費用明細表

中華民國112年度

單位：新臺幣元

公共設施養護—公共設施養護及改善

公共設施養護—公共設施養護及改善

業務計畫及工作計畫名稱與編號	58070720704 公共設施養護-公共設施養護及改善	承辦單位	各業務單位	預算金額	4,201,298千元
歲出計畫說明	<p>一、計畫內容：</p> <p>1.辦理全市道路交通及橋隧各項養護及改善工程保障市民財產生命安全，增設街路巷牌(含英譯牌面)營造本市加速國際化。</p> <p>2.辦理全市公園綠地行道樹之管理及公共設施養護、開闢及綠化等工程、改善及增設老舊公園內各項設施。</p> <p>3.辦理本市橋梁、道路、人行道、公園等夜間照明改善及維護。</p> <p>4.委託區公所或自行辦理市區道路、路燈、公園綠美化等設施及景觀改善工程。</p> <p>二、預期成果： 使市民擁有公共安全、衛生優質生活環境，優良居住品質。</p>				

用途別科目	單位	數量	單價	預算數	說 明
合計				4,201,298,000	市款3,543,871,000元，收支併列657,427,000元
1000 人事費				2,073,000	市款2,073,000元
1040 加班值班費				2,073,000	
	年	1	265,000	265,000	辦理道路養護超時加班費。
	年	1	455,973	455,973	辦理路燈裝護超時加班費。
	年	1	795,000	795,000	辦理公園綠地行道樹等公共設施維護超時加班費。
	年	1	557,027	557,027	路燈巡視、檢修、職工夜間上班外勤夜點費。
2000 業務費				566,408,000	市款560,596,000元，收支併列5,812,000元
2006 水電費				191,992,000	
	年	1	4,855,602	4,855,602	全市路(園)燈、公園、苗圃、地下道、隧道等水費。
	年	1	187,136,398	187,136,398	全市路(園)燈、公園、苗圃、地下道、隧道等電費(其中20,534,000元為運用交通部分配汽車燃料使用費道路交通安全經費)。

高雄市政府工務局養護工程處

歲出計畫說明提要與各項費用明細表

中華民國112年度

單位：新臺幣元

公共設施養護—公共設施養護及改善

公共設施養護—公共設施養護及改善

用途別科目	單位	數量	單價	預算數	說 明
2009 通訊費	年	1	405,250	405,250	郵資、電話及網路通訊費。
2027 保險費	年	1	22,464	22,464	工務志工保險費。
2033 臨時人員酬金	年	1	500,000	500,000	依據「參與依災害防救法所定災害之救災及災後復健重建工作具有高度危險性人員」辦理投保意外險。
	年	1	419,403	419,403	臨時技術工1人之薪津、年終工作獎金(含勞、健保費、勞退金)、不休假加班費及配合災害復舊及例假日出勤加班費。
	年	1	1,404,000	1,404,000	鳳山區辦理公園維護清潔臨時人員之薪津、年終工作獎金(含勞、健保費、勞退金)、不休假加班費及配合災害復舊及例假日出勤加班費。
2036 按日按件計資酬金	年	1	92,000	92,000	111年度臨時人員待遇調整經費(補辦預算)。
	年	1	89,008	89,008	委託專家學者出席各項專業諮詢及訓練之出席、審查及鐘點費。
2039 委辦費	式	1	980,000	980,000	台電公司興達發電廠捐助辦理「111年度高雄市茄苳濕地環境教育推廣與棲地營造計畫」(回饋金收支對列，補辦預算)。
	年	1	1,920,000	1,920,000	公園綠地登革熱防疫委外行政人力機具車輛辦理孳生源檢查及清除、除草修剪喬灌木、緊急噴藥及相關防治作業。
	年	1	3,720,000	3,720,000	台電公司大林發電廠捐助辦理「111年度中央公園維護工作」(回饋金收支對列，補辦預算)。

高雄市政府工務局養護工程處

歲出計畫說明提要與各項費用明細表

中華民國112年度

單位：新臺幣元

公共設施養護—公共設施養護及改善

用途別科目	單位	數量	單價	預算數	說 明
2051 物品	年	1	1,020,000	1,020,000	台電公司大林發電廠捐助辦理「110年度中央公園維護工作」(回饋金收支對列, 補辦預算)。
	年	1	95,000	284,343	購置環境衛生用藥殺蟲劑(含生物製劑等及特殊環境用藥), 以執行登革熱緊急噴藥及水溝防治工作。
	年	1	95,000	95,000	用於購置清除、防治公園綠地登革熱孳生源工具物品、文具紙張、口罩、手套、防蚊器具及相關雜支。
2054 一般事務費	年	1	94,343	94,343	辦理養護作業所需用具、工作服(鞋)及辦公用品等相關費用。
	年	1	14,740,550	14,740,550	
	年	1	1,405,318	1,405,318	各公園、綠地行道樹苗木補植、病蟲害防治及照明檢修等養護資材及相關雜支等費用。
	年	1	531,734	531,734	各類表冊印刷、裝訂及執行業務所需之相關費用。
	年	1	10,124,000	10,124,000	本市中都濕地公園、凹仔底森林公園、右昌森林公園、新光公園、崗山仔公園及衛武營都會公園等公園、綠地之解說中心、吊橋、設備等公共設施及民眾安全維護等保全費用。
	年	1	147,796	147,796	工務志工訓練(基礎、特殊)費(含場地費用、文書雜支等費用)。
	年	1	608,198	608,198	工務志工誤餐費。
	年	1	343,504	343,504	行銷宣導、導覽解說、志工培訓、紀念品製作等費用。
2066 車輛及辦公器具養護費	年	1	1,580,000	1,580,000	111年度本市道路創鋪及養護與舊城南門口再造計畫-舊城南門口再造行銷宣導費用(補辦預算)。
	年	1	165,376	165,376	辦公器具保養維修等費用。

公共設施養護—公共設施養護及改善

高雄市政府工務局養護工程處

歲出計畫說明提要與各項費用明細表

中華民國112年度

單位：新臺幣元

公共設施養護—公共設施養護及改善

公共設施養護—公共設施養護及改善

用途別科目	單位	數量	單價	預算數	說明
2069 設施及機械設備養護費				348,112,309	
	年	1	2,782,427	2,782,427	道路、橋隧、人行道、自行車道及景觀等各項設施巡查、養護費用。
	年	1	36,000,129	36,000,129	公園、隧道照明機電及人行地下道照明維護費用。
	年	1	309,329,753	309,329,753	全市公園、綠地、兒童遊戲場、濕地、安全島等公共設施修繕維護、環境清潔維護、花木修整、挖(除)雜草及景觀綠美化等費用。
2072 國內旅費				453,999	
	年	1	453,999	453,999	開會、洽公等出差旅費。
2081 運費				87,298	
	年	1	87,298	87,298	機具調度及購置材料搬運。
3000 設備及投資				3,600,802,000	市款2,968,856,000元，收支併列631,946,000元
3005 土地				11,000,000	
	式	1	11,000,000	11,000,000	鳳山區北門段1199地號既有墳墓遷葬及補償 (1)補償費10,946,000元 (2)工作費54,000元
3015 公共建設及設施費				3,589,802,000	
	式	1	24,371,000	24,371,000	內政部營建署提升道路品質計畫(內政部)2.0競爭型補助計畫補助「左營區左營大路(圓環至埤子頭路)人行環境改善工程」134,371千元(中央補助110,184千元，配合款24,187千元)，111年度編列110,000千元(中央補助90,200千元，配合款19,800千元)，本年度編列24,371千元(中央補助19,984千元，配合款4,387千元)(補辦預算)。 (1)施工費22,754,000元 (2)服務費1,457,000元 (3)工管費160,000元
	式	1	16,744,000	16,744,000	內政部營建署提升道路品質計畫(內政部)2.0競爭型補助計畫補助「三民區正義路(九如一路至建國一路)人行環境改善工程」46,337千元(中央補助

高雄市政府工務局養護工程處

歲出計畫說明提要與各項費用明細表

中華民國112年度

單位：新臺幣元

用途別科目	單位	數量	單價	預算數	說 明
公共設施養護—公共設施養護及改善	式	1	71,451,000	71,451,000	37,996千元，配合款8,341千元)，111年度編列29,593千元(中央補助24,266千元，配合款5,327千元)，本年度編列16,744千元(中央補助13,730千元，配合款3,014千元)(補辦預算)。 (1)施工費15,236,000元 (2)服務費1,356,000元 (3)工管費152,000元
	式	1	142,500,000	142,500,000	內政部營建署提升道路品質計畫(內政部)2.0競爭型補助計畫補助「左營區華夏路(華榮路至崇德路)人行環境改善工程」130,000千元(中央補助106,600千元，配合款23,400千元)，111年度編列58,549千元(中央補助48,010千元，配合款10,539千元)，本年度編列71,451千元(中央補助58,590千元，配合款12,861千元)(補辦預算)。 (1)施工費66,056,000元 (2)服務費4,792,000元 (3)工管費603,000元
	式	1	18,000,000	18,000,000	內政部營建署提升道路品質計畫(內政部)2.0競爭型補助計畫補助「鳳山區南京路(國泰路二段至五甲一路)人行環境改善工程」300,000千元(中央補助246,000千元，配合款54,000千元)，111年度編列86,250千元(中央補助70,725千元，配合款15,525千元)，本年度編列142,500千元(中央補助116,850千元，配合款25,650千元)(補辦預算)。 (1)施工費132,752,000元 (2)服務費8,755,000元 (3)工管費993,000元
	式	1	18,000,000	18,000,000	內政部營建署提升道路品質計畫(內政部)2.0競爭型補助計畫補助「鳳山區自由路(議會路至國泰路二段)人行環境改善工程」18,000千元(中央補助14,760千元，配合款3,240千元)(補辦預算)。 (1)施工費16,115,000元 (2)服務費1,569,000元 (3)工管費316,000元

公共設施養護—公共設施養護及改善

高雄市政府工務局養護工程處

歲出計畫說明提要與各項費用明細表

中華民國112年度

單位：新臺幣元

公共設施養護—公共設施養護及改善

用途別科目	單位	數量	單價	預算數	說 明
	式	1	41,375,000	41,375,000	內政部營建署提升道路品質計畫(內政部)2.0競爭型補助計畫補助「燕巢區中安路道路及人行道改善工程」41,375千元(中央補助33,927千元，配合款7,448千元)(補辦預算)。 (1)施工費37,344,000元 (2)服務費3,458,000元 (3)工管費573,000元
	式	1	28,750,000	28,750,000	內政部營建署提升道路品質計畫(內政部)2.0競爭型補助計畫補助「高雄市鼓山區壽山萬壽路改善工程」28,750千元(中央補助23,575千元，配合款5,175千元)(補辦預算)。 (1)施工費25,856,000元 (2)服務費2,436,000元 (3)工管費458,000元
	式	1	42,410,000	42,410,000	交通部公路總局提升道路品質計畫(公路系統)(106~114年)政策輔導型及行人路口安全改善計畫補助「仁武區高52-1線(5K+725~6K+350)暨大樹區186線(29K+400~30K+000)、高59線(1K+400~2K+400)道路改善工程」42,410千元(中央補助34,776千元，配合款7,634千元)(補辦預算)。 (1)施工費38,286,000元 (2)服務費3,542,000元 (3)工管費582,000元
	式	1	47,973,000	47,973,000	交通部公路總局提升道路品質計畫(公路系統)(106~114年)政策輔導型及行人路口安全改善計畫補助「高40線(3K+200~8K+000、9K+580~13K+000)間擇要道路改善工程」47,973千元(中央補助39,338千元，配合款8,635千元)(補辦預算)。 (1)施工費43,347,000元 (2)服務費3,993,000元 (3)工管費633,000元
	式	1	48,780,000	48,780,000	交通部公路總局提升道路品質計畫(公路系統)(106~114年)政策輔導型及行人路口安全改善計畫補助「高114線(1K+970~3K+670)、高117線(0K+000~1K+640、3K+450~4K+408、

公共設施養護—公共設施養護及改善

高雄市政府工務局養護工程處

歲出計畫說明提要與各項費用明細表

中華民國112年度

單位：新臺幣元

公共設施養護—公共設施養護及改善

用途別科目	單位	數量	單價	預算數	說 明
	式	1	9,459,000	9,459,000	10K+730~12K+228)、高121線(0K+000~1K+000)、高135線(0K+700~3K+330)、高106線(4K+043~5K+000)、高129線(11K+000~12K+615)及高130線(5K+970~7K+900)道路改善工程」48,780千元(中央補助40,000千元,配合款8,780千元)(補辦預算)。 (1)施工費44,082,000元 (2)服務費4,058,000元 (3)工管費640,000元
	式	1	3,810,000	3,810,000	行政院110年7月及8月豪雨公共設施災後復建經費補助「甲仙區百葉巷災害修復工程」(補辦預算)。 (1)施工費8,395,000元 (2)服務費864,000元 (3)工管費200,000元
	式	1	4,819,000	4,819,000	行政院 110年7月及8月豪雨公共設施災後復建經費補助「路竹區華正橋掏空下陷重建工程」(補辦預算)。 (1)施工費4,246,000元 (2)服務費446,000元 (3)工管費127,000元
	式	1	7,051,000	7,051,000	行政院110年7月及8月豪雨公共設施災後復建經費補助「燕巢區車林巷道路邊坡崩坍復舊工程」(補辦預算)。 (1)施工費6,235,000元 (2)服務費648,000元 (3)工管費168,000元
	式	1	12,645,000	12,645,000	農委會漁業署前鎮漁港建設專案中長程計畫補助「110年前鎮漁港景觀綠美化及周邊道路整頓及改善工程(第一年)」42,645千元,111年度編列30,000千元,本年度編列12,645千元(補辦預算)。 (1)施工費11,807,000元 (2)服務費755,000元

公共設施養護—公共設施養護及改善

高雄市政府工務局養護工程處

歲出計畫說明提要與各項費用明細表

中華民國112年度

單位：新臺幣元

公共設施養護—公共設施養護及改善

公共設施養護—公共設施養護及改善

用途別科目	單位	數量	單價	預算數	說 明
	式	1	100,000,000	100,000,000	(3)工管費83,000元 農委會漁業署前鎮漁港建設專案中長程計畫補助「111年前鎮漁港景觀綠美化及周邊道路整頓及改善工程(第二年)」(補辦預算)。 (1)施工費92,068,000元 (2)服務費7,068,000元 (3)工管費864,000元
	式	1	22,420,000	22,420,000	交通部觀光局觀光前瞻設計計畫補助「衛武營園區環境改善工程」22,420千元(中央補助12,555千元，配合款3,139千元，自償款6,726千元)(補辦預算)。 (1)施工費20,119,000元 (2)服務費1,925,000元 (3)工管費376,000元
	式	1	35,656,000	35,656,000	內政部城鎮風貌及創生環境營造計畫競爭型補助「半屏山地區周邊環境改善計畫」36,000千元(中央補助28,440千元，配合款7,560千元)，111年度編列344千元(配合款)，本年度編列35,656千元(中央補助款28,440千元(其中1,296千元補辦預算)，配合款7,216千元)。 (1)施工費32,140,000元 (2)服務費2,995,000元 (3)工管費521,000元
	式	1	6,382,000	6,382,000	台電公司電協會111年度發電年度協助金捐助辦理林園區道路、路(園)燈、公園綠美化等設施及景觀改善工程等事項(回饋金收支對列，補辦預算)。 (1)施工費5,635,000元 (2)服務費588,000元 (3)工管費159,000元
	式	1	37,755,000	37,755,000	台電公司電協會111年度發電年度協助金捐助辦理永安、茄荳、湖內、路竹、岡山、彌陀等6區道路、路(園)燈、公園綠美化等設施及景觀改善工程等事項(回饋金收支對列，補辦預算)。 (1)施工費34,050,000元 (2)服務費3,165,000元 (3)工管費540,000元

高雄市政府工務局養護工程處

歲出計畫說明提要與各項費用明細表

中華民國112年度

單位：新臺幣元

用途別科目	單位	數量	單價	預算數	說 明
公共設施養護—公共設施養護及改善	式	1	13,500,000	13,500,000	台電公司電協會111年度發電年度協助金補助辦理「台灣銀行前鎮區憲德段二小段34地號土地委託高雄市政府綠美化工程」15,000千元(回饋金收支對列13,500千元,配合款1,500千元),配合款1,500千元於111年度編列,本年度編列台電捐助款13,500千元(補辦預算)。 (1)施工費12,039,000元 (2)服務費1,206,000元 (3)工管費255,000元
	式	1	792,000,000	792,000,000	辦理特色公園遊戲場及公園景觀設施優化工程792,000千元(補辦預算)。 1.公園遊戲場統包工程120,000千元。 (1)施工費109,725,000元 (2)服務費9,007,000元 (3)工管費1,268,000元 2.公園兒童遊戲場更新統包工程48,000千元。 (1)施工費43,372,000元 (2)服務費3,995,000元 (3)工管費633,000元 3.全市公園兒童遊戲場設備更新安裝412,000千元。 (1)施工費382,368,000元 (2)服務費26,456,000元 (3)工管費3,176,000元 4.增設大型特色遊戲場及現有公園景觀設施優化100,000千元。 (1)施工費91,175,000元 (2)服務費7,714,000元 (3)工管費1,111,000元 5.中山大學仁武校區北側軍備局用地綠美化工程20,000千元。 (1)施工費17,927,000元 (2)服務費1,730,000元 (3)工管費343,000元 6.左營區屏山里運動公園風雨球場新建工程及周邊景觀設施工程(含人行道)22,000千元。 (1)施工費19,738,000元 (2)服務費1,891,000元 (3)工管費371,000元 7.高雄流行音樂中心場域植栽優化工程30,000千元。 (1)施工費26,994,000元 (2)服務費2,537,000元 (3)工管費469,000元 8.內惟藝術生態遊戲場工程

公共設施養護—公共設施養護及改善

高雄市政府工務局養護工程處

歲出計畫說明提要與各項費用明細表

中華民國112年度

單位：新臺幣元

公共設施養護—公共設施養護及改善

公共設施養護—公共設施養護及改善

用途別科目	單位	數量	單價	預算數	說 明
	式	1	552,420,000	552,420,000	40,000千元。 (1)施工費36,093,000元 (2)服務費3,347,000元 (3)工管費560,000元 111年度本市道路刨鋪及養護與舊城南門口再造計畫經費558,000千元(含業務費1,580千元、獎補助費4,000千元及本項工程費552,420千元)(補辦預算)，工程費編列項目如下： 1.本市道路刨鋪及養護等工程546,000千元。 (1)施工費507,555,000元 (2)服務費34,408,000元 (3)工管費4,037,000元 2.左營區舊城南門口再造工程先期規劃服務費6,420千元。
	式	1	9,096,000	9,096,000	道路及橋梁等公共設施改善工程先期作業費及全市公共設施普查建置費。
	式	1	372,535,000	372,535,000	道路交通安全改善工程： 1.本處辦理全市道路部分180,701千元(其中運用交通部分配汽車燃料使用費道路交通安全經費29,716千元)。 (1)施工費170,143,000元 (2)服務費7,222,000元 (3)工管費3,336,000元 2.本處辦理本市轄區原縣道路部分191,834千元。 (1)施工費179,260,000元 (2)服務費9,668,000元 (3)工管費2,906,000元
	式	1	433,000,000	433,000,000	改善道路交通及橋隧工程： 1.本市道路緊急搶修及巡查養護等工程68,000千元。 (1)施工費61,014,000元 (2)服務費5,421,000元 (3)工管費1,565,000元 2.全市道路刨鋪及基底改善工程190,000千元(其中運用交通違規罰鍰-交通執法及交通安全改善經費10,000千元)。 (1)施工費173,991,000元 (2)服務費13,120,000元 (3)工管費2,889,000元 3.橋梁(含列管特殊結構橋梁)、隧道等公共設施檢測及維護工程70,000千元。 (1)施工費62,847,000元 (2)服務費5,561,000元

高雄市政府工務局養護工程處

歲出計畫說明提要與各項費用明細表

中華民國112年度

單位：新臺幣元

公共設施養護—公共設施養護及改善

用途別科目	單位	數量	單價	預算數	說明
					(3)工管費1,592,000元 4.人行道改善工程50,000千元(含楠梓運動園區周邊)：依人行道實際損壞需要及配合地方需求辦理發包施工。 (1)施工費44,629,000元 (2)服務費4,106,000元 (3)工管費1,265,000元 5.社區通學道工程15,000千元：配合各級公立學校需求辦理通學道發包施工。 (1)施工費13,263,000元 (2)服務費1,315,000元 (3)工管費422,000元 6.行道樹修剪維護40,000千元：修剪行道樹，避免影響行車視線以維護交通安全。 (1)施工費40,000,000元
	式	1	10,000,000	10,000,000	道路橋隧人行道等公共設施改善工程： (1)施工費8,806,000元 (2)服務費905,000元 (3)工管費289,000元
	式	1	82,670,000	82,670,000	全市公園、綠地、兒童遊戲場、道路等景觀綠美化及樹木修剪(含先期規劃作業)。 (1)施工費81,670,000元 (2)服務費1,000,000元
	式	1	190,940,000	190,940,000	現有公園設施改善工程：配合地方需求，依實際情形分別辦理發包施工。 (1)施工費174,866,000元 (2)服務費13,176,000元 (3)工管費2,898,000元
	式	1	8,362,000	8,362,000	公園綠地開闢及公共設施工程先期作業費： 1.本年度及以後年度辦理公園綠地開闢、整建及公共設施之先期規劃作業。 2.本市公園綠地廣場社區營造永續經營使用、環境符號標誌系統、優質公廁等之研究、評選、規劃、設計、監造作業。 3.本預算內含工作所需作業費。
	式	1	5,600,000	5,600,000	公園綠地開闢工程拆除及廢棄物清運：配合地方需求，依實際情形辦理發包施工。 (1)施工費5,253,000元 (2)工管費347,000元

公共設施養護—公共設施養護及改善

高雄市政府工務局養護工程處

歲出計畫說明提要與各項費用明細表

中華民國112年度

單位：新臺幣元

公共設施養護—公共設施養護及改善

公共設施養護—公共設施養護及改善

用途別科目	單位	數量	單價	預算數	說 明
	式	1	56,000,000	56,000,000	道路橋梁節能照明改善工程： 1.全市景觀照明改善工程 43,000千元：本市各行政區道路、公園綠地及橋梁等夜間節能照明改善工程；本市夜間照明改善工程、以景觀燈桿更換老舊路燈(燈桿、燈桿座基礎、電纜線、開關等)；設計施作本市橋梁及特殊地景景觀照明；配合各區地方需求，按實際情形辦理發包及其他路街巷臨時建議案。 (1)施工費38,345,000元 (2)服務費3,547,000元 (3)工管費1,108,000元 2.配合台電公司線路地下化改善路燈工程13,000千元：配合台電公司高雄、鳳山兩區處計畫範圍辦理；包括電桿(鐵)燈具、燈桿座基礎，地下線路電纜及開關箱；線路變更設置費用。 (1)施工費11,484,000元 (2)服務費1,156,000元 (3)工管費360,000元
	式	1	230,000,000	230,000,000	高雄市全面換裝節能(智能)路燈暨維護案： 1.延續性計畫，參採民間融資提案精神辦理本市路燈換裝及維護。 2.總經費17億6千萬元，自109年起分8年執行逐年編列，截至111年度已編列6億1千萬元，本年度編列2億3千萬元，辦理節能(智能)路燈換裝作業、路(園)燈維護作業、路燈增設(遷拆)等作業，不足款爾後年度續編列。
	式	1	24,000,000	24,000,000	空地綠美化工程： 1.委託本市各區公所及各機關廣續辦理空地綠美化及辦理本市空地綠美化。 2.辦理全市社區總體營造及社區公共環境空間美化改善等。 (1)施工費22,651,000元 (2)工管費1,349,000元
	式	1	1,000,000	1,000,000	各年度營建工程空污費。
	式	1	75,000,000	75,000,000	本市各區公共設施及景觀改善工程：

高雄市政府工務局養護工程處

歲出計畫說明提要與各項費用明細表

中華民國112年度

單位：新臺幣元

公共設施養護—公共設施養護及改善

公共設施養護—公共設施養護及改善

用途別科目	單位	數量	單價	預算數	說 明	
4000 獎補助費	式	1	11,328,000	11,328,000	1.辦理市區道路、路燈、公園綠美化等設施及景觀改善工程。 2.支應本年度、以前年度不足款之土地（土地、地上物補償、工作費）及工程費(空汙費、外線補助費、委託測量、規劃設計監造費、工程管理費)等相關費用。 (1)施工費68,287,000元 (2)服務費5,193,000元 (3)工管費1,520,000元	
					公共設施維護及應急工程： 1.配合市政建設緊急需要辦理公共設施維護及改善與用地補償等。 2.支應本年度、以前年度不足款之土地（土地、地上物補償、工作費）及工程費(空汙費、外線補助費、委託測量、規劃設計監造費、工程管理費)等相關費用。 (1)施工費9,981,000元 (2)服務費1,023,000元 (3)工管費324,000元	
					32,015,000	市款12,346,000元，收支併列19,669,000元
					28,619,000	
	4020 地方政府對下級政府之補助	年	1	3,000,000	3,000,000	補助那瑪夏區公所辦理那瑪夏區高134線道路經常性養護工程。(資本門)
		年	1	3,500,000	3,500,000	補助茂林區公所辦理茂林區高132線道路經常性養護工程。(資本門)
	年	1	2,127,000	2,127,000	行政院110年7月及8月豪雨公共設施災後復建經費補助「那瑪夏區高134線下青山簡家擋土牆災後復建工程」(中央補助，補辦預算)。	
	年	1	12,477,000	12,477,000	行政院110年7月及8月豪雨公共設施災後復建經費補助「茂林區高132線4K伊拉呢橋路段災後復建工程」(中央補助，補辦預算)。	
	年	1	3,515,000	3,515,000	行政院110年7月及8月豪雨公共設施災後復建經費補助「茂林區高132線11.8K~12.4K道	

高雄市政府工務局養護工程處

歲出計畫說明提要與各項費用明細表

中華民國112年度

單位：新臺幣元

公共設施養護—公共設施養護及改善

公共設施養護—公共設施養護及改善

用途別科目	單位	數量	單價	預算數	說明
4030 對特種基金之補助	年	1	4,000,000	4,000,000	路災後復建工程」(中央補助, 補辦預算)。 111年度本市道路創鋪及養護與舊城南門口再造計畫補助那瑪夏區公所辦理本市道路創鋪及養護工程(補辦預算)。
	年	1	325,000	325,000	內政部補助辦理「111年度茄荳濕地生態監測與環境教育推廣計畫」, 補助國立成功大學辦理鳥類、魚類等生態調查、水質監測等工作(中央補助, 補辦預算)。
4040 對國內團體之捐助	年	1	325,000	325,000	內政部補助辦理「111年度茄荳濕地生態監測與環境教育推廣計畫」, 補助茄荳區觀光發展協會辦理濕地導覽解說、巡查及環境教育課程等工作(中央補助, 補辦預算)。
	年	1	250,000	250,000	內政部補助辦理「111年度林園海洋濕地公園生態調查監測與環境教育推廣計畫」, 補助林園愛鄉協會辦理濕地生態講座、環教校園巡迴列車、編輯環教手冊等工作(中央補助, 補辦預算)。
	年	1	650,000	650,000	內政部補助辦理「111年度援中港濕地生態監測與棲地營造及維護管理計畫」, 補助社團法人台灣濕地保護聯盟辦理棲地營造、環境教育與水質、鳥類等生態調查工作(中央補助, 補辦預算)。
	年	1	529,500	529,500	補助環境保育團體等辦理濕地生態廊道導覽志工訓練(基礎、特殊)費(含場地費用、保險費、文書雜支等)及環境監測費(含調查人員薪資、材料、保險費、文書雜支等)。
4045 對私校之獎助	年	1	611,500	611,500	補助私立學校等辦理濕地生態廊道導覽志工訓練(基礎、特殊)費(含場地費用、保險費、文書雜支等)及環境監測費(含

高雄市政府工務局養護工程處

歲出計畫說明提要與各項費用明細表

中華民國112年度

單位：新臺幣元

用途別科目	單位	數量	單價	預算數	說 明
4090 其他補助及捐助	年	1	705,000	705,000	調查人員薪資、材料、保險費、文書雜支等)。
				705,000	辦理愛河特定區域光環境夜間燈景照明補助。

公共設施養護－公共設施養護及改善

公共設施養護－公共設施養護及改善

高雄市政府工務局養護工程處

各項費用彙計表

中華民國112年度

單位：新臺幣千元

工作計畫名稱及編號	58070720101 行政管理	58070720102 業務管理	58070720704 公共設施養護 及改善	合 計		
第一、二級用途別 科目名稱及編號						
合 計	383,277	73,809	4,201,298	4,658,384		
100000人事費	383,109	206	2,073	385,388		
101500法定編制人員待遇	117,610			117,610		
102000約聘僱人員待遇	5,304			5,304		
102500技工及工友待遇	138,027			138,027		
103000獎金	67,623			67,623		
103500其他給與	2,188			2,188		
104000加班值班費	16,947	206	2,073	19,226		
105000退休離職儲金	330			330		
105500保險	35,080			35,080		
200000業務費	168	71,702	566,408	638,278		
200300教育訓練費		78		78		
200600水電費		1,097	191,992	193,089		
200900通訊費		182	405	587		
201200土地租金		35,318		35,318		
202400稅捐及規費		23,979		23,979		
202700保險費		818	522	1,341		
203300臨時人員酬金			1,915	1,915		
203600按日按件計資酬金			89	89		
203900委辦費			7,640	7,640		
205100物品		4,369	284	4,654		
205400一般事務費		1,320	14,741	16,061		
206300房屋建築養護費		106		106		
206600車輛及辦公器具養護費		4,251	165	4,417		
206900設施及機械設備養護費		66	348,112	348,178		
207200國內旅費		37	454	491		
208100運費			87	87		
208400短程車資		80		80		
209300特別費	168			168		
300000設備及投資		179	3,600,802	3,600,981		
300500土地			11,000	11,000		

高雄市政府工務局養護工程處

各項費用彙計表

中華民國112年度

單位：新臺幣千元

工作計畫名稱及編號 第一、二級用途別 科目名稱及編號	58070720101 行政管理	58070720102 業務管理	58070720704 公共設施養護 及改善	合 計		
301500公共建設及設施費			3,589,802	3,589,802		
303000資訊軟硬體設備費		179		179		
400000獎補助費		1,722	32,015	33,737		
402000地方政府對下級政府之補助			28,619	28,619		
403000對特種基金之補助			325	325		
404000對國內團體之捐助			1,755	1,755		
404500對私校之獎助			612	612		
408500獎勵及慰問		1,722		1,722		
409000其他補助及捐助			705	705		

高雄市政府工務局養護工程處
歲出一級用途別科目分析表

中華民國112年度

單位：新臺幣千元

名稱及編號	合計	經常支出						資本支出					
		人事費	業務費	獎補助費	債務費	預備金	小計	人事費	業務費	設備及投資	獎補助費	預備金	小計
合計	4,658,384	385,388	638,278	5,118			1,028,784			3,600,981	28,619		3,629,600
58070720000 交通支出	4,658,384	385,388	638,278	5,118			1,028,784			3,600,981	28,619		3,629,600
58070720100 一般行政	457,086	383,315	71,870	1,722			456,907			179			179
58070720101 行政管理	383,277	383,109	168				383,277						
58070720102 業務管理	73,809	206	71,702	1,722			73,630			179			179
58070720700 公共設施養護	4,201,298	2,073	566,408	3,396			571,877			3,600,802	28,619		3,629,421
58070720704 公共設施養護及改善	4,201,298	2,073	566,408	3,396			571,877			3,600,802	28,619		3,629,421

高雄市政府工務局養護工程處

資本支出分析表

中華民國112年度

單位：新臺幣千元

名稱及編號	合計	設備及投資								其他資本支出	
		土地	房屋建築及設備	公共建設及設施	機械設備	運輸設備	資訊軟硬體設備	雜項設備	權利		投資
合計	3,629,600	11,000		3,589,802			179				28,619
58070720100 一般行政	179						179				
58070720102 業務管理	179						179				
58070720700 公共設施養護	3,629,421	11,000		3,589,802							28,619
58070720704 公共設施養護及改善	3,629,421	11,000		3,589,802							28,619

高雄市政府工務局養護工程處

人事費彙計表

中華民國112年度

單位：新臺幣元

類別	預算員額	全年度人事費											備註	
		民意代表待遇	政務人員待遇	法定編制人員待遇	約聘僱人員待遇	技工及工友待遇	獎金	其他給與	加班值班費	退休退職給付	退休離職儲金	保險		合計
合計	674			117,609,844	5,304,204	138,027,065	67,622,884	2,188,004	19,226,389		330,084	35,079,526	385,388,000	加班費 1,721,973元; 值班費 557,027元。
正式員額	181			117,609,844			27,496,508	1,852,004	3,780,020			7,216,668	157,955,044	
職員	181			117,609,844			27,496,508	1,852,004	3,780,020			7,216,668	157,955,044	
約聘僱人員	12				5,304,204		663,026	336,000			330,084	765,686	7,399,000	
技工	352					97,006,956	28,844,658		10,015,841			19,411,855	155,279,310	
駕駛	124					39,527,393	10,233,869		3,032,476			7,398,906	60,192,644	
工友	5					1,492,716	384,823		119,052			286,411	2,283,002	
其他人事費									2,279,000				2,279,000	

高雄市政府工務局養護工程處
約聘僱人員費用分析表

中華民國112年度

單位：新臺幣元

科 目				約聘人員 (人*月)	約僱人員 (人*月)	全年度預算數	說 明
款	項	目	節				
						7,399,000	包括約聘僱人員待遇5,304,204元、年終工作獎金663,026元、未休假加班費0元、保險費765,686元、離職儲金330,084元及休假補助336,000元。
07						7,399,000	
	003					7,399,000	
		01				7,399,000	
			01			7,399,000	
					6x12	3,749,738	約聘人員6人。
						3,649,262	約僱人員6人。

高雄市政府工務局養護工程處

公務車輛明細表

中華民國112年度

單位：新臺幣元

業務計畫 及工作計 畫名稱	車輛 數	車輛 種類	乘客 人數 (不含 司機)	購置 年月	汽缸總 排氣量 (立方 公分)	牌照稅 (全年)	燃料使 用費 (全年)	油料費(全年)			養 護 費	車輛 保險 費	車輛 檢驗 費	備註
								數量 (公升)	單價 (元)	金額				
一般行政 業務管理		現有車輛				836,924	1,022,456			7,454,359	6,020,534	818,390	105,600	
	1	小客車	6	09112	1997									9T-0431(新聞局 移撥)
	1	小客車	4	09206	1794									ZO-6082
	1	小客車	4	09305	2488									4350-JN
	1	小客車	7	09703	1896	1,872	618	278	27.8	7,728	8,167	414	750	3461-WS
	1	小客車	8	09704	1998	2,807	1,545	417	31.5	13,136	12,250	621	750	AZT-1722
	1	小客車	4	09710	2351	8,422	4,635	1,251	31.5	39,407	36,750	1,862	750	4738-WS
	1	小客車	3	09711	2351	9,358	5,150	1,390	31.5	43,785	40,833	2,069	750	4733-WS
	1	小客車	6	09810	2488	15,210	7,200	1,668	31.5	52,542	49,000	2,483	750	5339-XQ
	1	小客車	8	09810	1896	11,230	3,708	1,668	27.8	46,370	49,000	2,483	750	6453-WY(仁武特 殊學校移撥)
	1	小客車	4	09905	1598	7,120	4,800	1,668	31.5	52,542	49,000	2,483	750	7110-ZC
	1	小客車	4	11005	1597	7,120	4,800	1,668	31.5	52,542	8,300	2,483		BKT-1091
	1	小貨車	1	08509	1997	3,600	7,710	1,668	31.5	52,542	49,000	3,747	750	YN-3643
	1	小貨車	1	08509	1997	3,600	7,710	1,668	31.5	52,542	49,000	3,747	750	YP-7522
	1	小貨車	2	08606	2476	4,500	9,900	1,668	31.5	52,542	49,000	3,747	750	YS-5693
	1	小貨車	2	08607	3059			1,668	27.8	46,370	49,000	3,747	750	P3-3457
1	小貨車	2	08610	3059	5,400	7,128	1,668	27.8	46,370	49,000	3,747	750	DA-7942	

高雄市政府工務局養護工程處

公務車輛明細表

中華民國112年度

單位：新臺幣元

業務計畫 及工作計 畫名稱	車輛 數	車輛 種類	乘客 人數 (不含 司機)	購置 年月	汽缸總 排氣量 (立方 公分)	牌照稅 (全年)	燃料使 用費 (全年)	油料費(全年)			養 護 費	車輛 保險 費	車輛 檢驗 費	備註
								數量 (公升)	單價 (元)	金額				
	1	小貨車	2	08612	2476	4,500	9,900	1,668	31.5	52,542	49,000	3,747	750	YS-5710
	1	小貨車	2	08706	3059	5,400	7,128	1,668	27.8	46,370	49,000	3,747	750	P5-5342
	1	小貨車	1	08712	2350	3,600	7,710	1,668	31.5	52,542	49,000	3,747	750	YX-8652
	1	小貨車	1	08806	1997	3,600	7,710	1,668	31.5	52,542	49,000	3,747	750	ZB-0941
	1	小貨車	1	08806	1997	3,600	7,710	1,668	31.5	52,542	49,000	3,747	750	ZB-0942
	1	小貨車	2	08806	1997	3,600	4,626	1,668	27.8	46,370	49,000	3,747	750	ZB-1365
	1	小貨車	2	08806	2476	4,500	5,940	1,668	27.8	46,370	49,000	3,747	750	ZB-2421
	1	小貨車	2	09012	3059	5,400	7,128	1,668	27.8	46,370	49,000	3,747	750	8S-5948
	1	小貨車	2	09306	3153	5,400	7,128	1,668	27.8	46,370	49,000	3,747	750	ZT-0926
	1	小貨車	1	09404	1781	2,700	4,800	1,668	31.5	52,542	49,000	3,747	750	5421-ME
	1	小貨車	2	09508	2999	4,500	5,940	1,668	27.8	46,370	49,000	3,747	750	0487-RY
	1	小貨車	2	09611	2977	4,500	5,940	1,668	27.8	46,370	49,000	3,747	750	4358-TG
	1	小貨車	2	09801	2488	4,500	5,940	1,668	27.8	46,370	49,000	3,747	750	0493-XS
	1	小貨車	2	09801	2977	4,500	5,940	1,668	27.8	46,370	49,000	3,747	750	9427-WS
	1	小貨車	2	09911	2977	4,500	5,940	1,668	27.8	46,370	49,000	3,747	750	0360-ZY
	1	小貨車	2	10704	2351	3,600	7,710	1,668	31.5	52,542	33,000	3,747	450	AXD-1625
	1	小貨車	2	10803	2351	3,600	7,710	1,668	31.5	52,542	24,000	3,747	450	BBE-7131
	1	小貨車	1	11005	1997	3,600	7,710	1,668	27.8	46,370	8,300	3,747	450	BKS-8521

高雄市政府工務局養護工程處

公務車輛明細表

中華民國112年度

單位：新臺幣元

業務計畫 及工作計 畫名稱	車輛 數	車輛 種類	乘客 人數 (不含 司機)	購置 年月	汽缸總 排氣量 (立方 公分)	牌照稅 (全年)	燃料使 用費 (全年)	油料費(全年)			養 護 費	車輛 保 險 費	車輛 檢 驗 費	備註
								數量 (公升)	單價 (元)	金額				
	1	小客貨兩用車	7	08706	1998									YV-7469
	1	小客貨兩用車	4	08804	1997									ZA-2443
	1	小客貨兩用車	7	09008	2350									8S-1492
	1	小客貨兩用車	6	09310	1997									ZU-4235
	1	小客貨兩用車	6	09311	2350									8590-JR(研考會移撥)
	1	小客貨兩用車	7	09506	1998									4751-NY
	1	小客貨兩用車	7	09506	2694									ZN-7131
	1	小客貨兩用車	4	09703	2967	2,535	1,200	278	31.5	8,757	8,167	486	750	6295-XL
	1	小客貨兩用車	4	09703	2967	2,535	1,200	278	31.5	8,757	8,167	486	750	6302-XL
	1	小客貨兩用車	4	09703	2967	2,535	1,200	278	31.5	8,757	8,167	486	750	6303-XL
	1	小客貨兩用車	6	09705	2488	5,070	2,400	556	31.5	17,514	16,333	972	750	9462-XL
	1	小客貨兩用車	7	09905	2351	11,230	6,180	1,668	31.5	52,542	49,000	2,915	750	8490-ZC
	1	小客貨兩用車	4	09908	2359	11,230	6,180	1,668	31.5	52,542	49,000	2,915	750	3007-E6
	1	小客貨兩用車	4	09908	2656	15,210	7,200	1,668	31.5	52,542	49,000	2,915	750	6287-ZL
	1	小客貨兩用車	7	10406	2351	11,230	6,180	1,668	31.5	52,542	49,000	2,915	450	AKR-9263
	1	小客貨兩用車	7	10602	2351	11,230	6,180	1,668	31.5	52,542	33,000	2,915	450	ATN-2801
	1	小客貨兩用車	7	10602	2000	11,230	6,180	1,668	31.5	52,542	33,000	2,915	450	ATN-2802
	1	小客貨兩用車	7	10602	2000	11,230	6,180	1,668	31.5	52,542	33,000	2,915	450	ATN-2803

高雄市政府工務局養護工程處

公務車輛明細表

中華民國112年度

單位：新臺幣元

業務計畫及工作計畫名稱	車輛數	車輛種類	乘客人數(不含司機)	購置年月	汽缸總排氣量(立方公分)	牌照稅(全年)	燃料使用費(全年)	油料費(全年)			養護費	車輛保險費	車輛檢驗費	備註
								數量(公升)	單價(元)	金額				
	1	小客貨兩用車	7	10704	2198	11,230	6,180	1,668	31.5	52,542	33,000	2,915		AXD-1627
	1	小客貨兩用車	7	10704	2198	11,230	6,180	1,668	31.5	52,542	33,000	2,915		AXD-1630
	1	小客貨兩用車	7	10704	2198	11,230	6,180	1,668	31.5	52,542	33,000	2,915		AXD-1631
	1	小客貨兩用車	4	10804	2359	11,230	6,180	1,668	31.5	52,542	24,000	2,915		BBE-7130
	1	大貨車	2	08405	17737	16,200	32,400	2,280	27.8	63,384	49,000	13,145	1,200	ZS-578(21噸)
	1	大貨車	2	08406	17737	16,200	32,400	2,280	27.8	63,384	49,000	13,145	1,200	ZS-579(21噸)
	1	大貨車	2	08406	17737	16,200	32,400	2,280	27.8	63,384	49,000	13,145	1,200	ZS-581(21噸)
	1	大貨車	2	08406	17737	16,200	32,400	2,280	27.8	63,384	49,000	13,145	1,200	ZS-583(21噸)
	1	大貨車	2	08503	3661	6,300	8,100	2,280	27.8	63,384	49,000	9,551	1,200	ZT-188(6.1噸)
	1	大貨車	2	08505	3661	6,300	8,100	2,280	27.8	63,384	49,000	9,551	1,200	ZT-187(6.1噸)
	1	大貨車	2	08505	3661	6,300	8,100	2,280	27.8	63,384	49,000	9,551	1,200	ZT-189(6.1噸)
	1	大貨車	2	08505	3661	6,300	8,100	2,280	27.8	63,384	49,000	9,551	1,200	ZT-190(6.1噸)
	1	大貨車	2	08505	3661	6,300	8,100	2,280	27.8	63,384	49,000	9,551	1,200	ZT-191(6.1噸)
	1	大貨車	2	08506	7545	11,700	15,318	2,280	27.8	63,384	49,000	11,142	1,200	ZT-376(10.5噸)
	1	大貨車	2	08509	6728	10,800	12,294	2,280	27.8	63,384	49,000	11,142	1,200	ZT-539(10.4噸)
	1	大貨車	2	08606	8226	12,600	16,200	2,280	27.8	63,384	49,000	11,142	1,200	243-XE(10.5噸)
	1	大貨車	2	08606	8226	12,600	16,200	2,280	27.8	63,384	49,000	11,142	1,200	ZU-115(10.5噸)
	1	大貨車	2	08606	8226	12,600	16,200	2,280	27.8	63,384	49,000	11,142	1,200	ZU-116(10.5噸)

高雄市政府工務局養護工程處

公務車輛明細表

中華民國112年度

單位：新臺幣元

業務計畫 及工作計 畫名稱	車輛 數	車輛 種類	乘客 人數 (不含 司機)	購置 年月	汽缸總 排氣量 (立方 公分)	牌照稅 (全年)	燃料使 用費 (全年)	油料費(全年)			養 護 費	車輛 保 險 費	車輛 檢 驗 費	備註
								數量 (公升)	單價 (元)	金額				
	1	大貨車	2	08610	4214	7,200	9,252	2,280	27.8	63,384	49,000	9,551	1,200	ZU-381(7.2噸)
	1	大貨車	2	08708	3907	6,300	8,100	2,280	27.8	63,384	49,000	9,551	1,200	ZV-162(7.7噸)
	1	大貨車	2	08708	3907	6,300	8,100	2,280	27.8	63,384	49,000	9,551	1,200	ZV-163(7.7噸)
	1	大貨車	2	08905	7545	11,700	15,318	2,280	27.8	63,384	49,000	11,142	1,200	ZW-548(10.5噸)
	1	大貨車	2	08905	7545	11,700	15,318	2,280	27.8	63,384	49,000	11,142	1,200	ZW-549(10.5噸)
	1	大貨車	2	08909	3907	6,300	8,100	2,280	27.8	63,384	49,000	9,551	1,200	ZX-196(6.5噸)
	1	大貨車	2	08909	3907	6,300	8,100	2,280	27.8	63,384	49,000	9,551	1,200	ZX-197(6.5噸)
	1	大貨車	2	08909	3907	6,300	8,100	2,280	27.8	63,384	49,000	9,551	1,200	ZX-198(6.5噸)
	1	大貨車	2	08909	3907	6,300	8,100	2,280	27.8	63,384	49,000	9,551	1,200	ZX-199(6.5噸)
	1	大貨車	2	08909	3907	6,300	8,100	2,280	27.8	63,384	49,000	9,551	1,200	ZX-201(6.5噸)
	1	大貨車	2	09311	3907	6,300	8,100	2,280	27.8	63,384	49,000	9,551	1,200	Z3-092(6.5噸)
	1	大貨車	2	09312	3907	6,300	8,100	2,280	27.8	63,384	49,000	9,551	1,200	Z3-155(6.7噸)
	1	大貨車	2	09503	6925	10,800	12,294	2,280	27.8	63,384	49,000	11,142	1,200	Z6-575(11噸)
	1	大貨車	2	09611	7545	11,700	15,318	2,280	27.8	63,384	49,000	11,142	1,200	676-XE(11噸)
	1	大貨車	1	09804	4899	8,100	10,044	2,280	27.8	63,384	49,000	9,551	1,200	925-UK(6.9噸)
	1	大貨車	2	09902	7684	11,700	15,318	2,280	27.8	63,384	49,000	11,142	1,200	490-BR(11噸)
	1	大貨車	2	09902	7684	11,700	15,318	2,280	27.8	63,384	49,000	11,142	1,200	491-BR(11噸)
	1	大貨車	2	09902	7684	11,700	15,318	2,280	27.8	63,384	49,000	11,142	1,200	492-BR(11噸)

高雄市政府工務局養護工程處

公務車輛明細表

中華民國112年度

單位：新臺幣元

業務計畫及工作計畫名稱	車輛數	車輛種類	乘客人數(不含司機)	購置年月	汽缸總排氣量(立方公分)	牌照稅(全年)	燃料使用費(全年)	油料費(全年)			養護費	車輛保險費	車輛檢驗費	備註
								數量(公升)	單價(元)	金額				
	1	大貨車	2	09902	4899	8,100	10,044	2,280	27.8	63,384	49,000	9,551	1,200	493-BR(6.7噸)
	1	大貨車	2	09902	7684	11,700	15,318	2,280	27.8	63,384	49,000	11,142	1,200	495-BR(11噸)
	1	大貨車	2	10010	7545	11,700	15,318	2,280	27.8	63,384	49,000	9,551	1,200	776-BU(7.5噸)
	1	大貨車	2	10812	7790	11,700	15,318	2,280	27.8	63,384	24,000	11,142	600	KEF-8792(11噸)
	1	重型機車		09510	125		450	204	31.5	6,426	1,620	711		7HJ-613
	1	重型機車		09712	125		450	204	31.5	6,426	1,620	711		633-ENK
	1	重型機車		09712	125		450	204	31.5	6,426	1,620	711		635-ENK
	1	重型機車		09906	125		450	204	31.5	6,426	1,620	711		623-IWJ
	1	電動機車	1	11005	1.34馬力以上,5馬力以下						1,620	435		EWF-8253
	1	推土機		07301	5900			2,280	27.8	63,384	49,000			
	1	挖土機		07602	其他			2,280	27.8	63,384	49,000			
	1	挖土機		08404	其他			2,280	27.8	63,384	49,000			
	1	挖土機		09512	其他			2,280	27.8	63,384	49,000			
	1	鏟裝機		07301	其他			2,280	27.8	63,384	49,000			
	2	鏟裝機		08404	其他			2,280	27.8	63,384	98,000			
	2	鏟裝機		08612	其他			2,280	27.8	63,384	98,000			
	2	堆高機		07408	其他			2,280	27.8	63,384	98,000			
	1	壓路機		07111	8.4噸			2,280	27.8	63,384	49,000			

高雄市政府工務局養護工程處

公務車輛明細表

中華民國112年度

單位：新臺幣元

業務計畫及工作計畫名稱	車輛數	車輛種類	乘客人數(不含司機)	購置年月	汽缸總排氣量(立方公分)	牌照稅(全年)	燃料使用費(全年)	油料費(全年)			養護費	車輛保險費	車輛檢驗費	備註
								數量(公升)	單價(元)	金額				
	1	壓路機		07111	9.5噸			2,280	27.8	63,384	49,000			
	1	壓路機		07111	8.4噸			2,280	27.8	63,384	49,000			
	1	壓路機		07212	8.4噸			2,280	27.8	63,384	49,000			
	1	壓路機		07406	8.4噸			2,280	27.8	63,384	49,000			
	1	壓路機		07501	8.7噸			2,280	27.8	63,384	49,000			
	1	壓路機		07501	12噸			2,280	27.8	63,384	49,000			
	1	壓路機		07807	1.5噸			2,280	27.8	63,384	49,000			
	1	壓路機		07807	1.5噸			2,280	27.8	63,384	49,000			
	1	壓路機		07811	14噸			2,280	27.8	63,384	49,000			
	1	壓路機		10011	3.4噸			2,280	27.8	63,384	49,000			
	1	大貨車-灑水車	2	08303	7127	10,800	12,294	2,280	27.8	63,384	49,000	11,142	1,200	BK-972(14噸)
	1	大貨車-灑水車	2	08606	7545			2,280	27.8	63,384	49,000	11,142	1,200	ZV-966(13.5噸)
	1	大貨車-灑水車	2	08812	7961	12,600	15,318	2,280	27.8	63,384	49,000	11,142	1,200	BS-281(15噸)
	1	大貨車-灑水車	2	09206	7545			2,280	27.8	63,384	49,000	11,142	1,200	Z2-037(11噸)
	1	大貨車-灑水車	2	09612	7545			2,280	27.8	63,384	49,000	11,142	1,200	728-XE(11噸)
	1	大貨車-灑水車	2	09811	4899		10,044	2,280	27.8	63,384	49,000	9,551	1,200	021-VH(6.9噸)
	1	大貨車-抓斗式垃圾車	2	09001	12503	16,200	26,226	2,280	27.8	63,384	49,000	13,145	1,200	045-BG(21.5噸)
	1	大貨車-壓縮式垃圾車	2	09308	7790			2,280	27.8	63,384	49,000	11,142	1,200	110-RL(10.4噸)

高雄市政府工務局養護工程處

公務車輛明細表

中華民國112年度

單位：新臺幣元

業務計畫及工作計畫名稱	車輛數	車輛種類	乘客人數(不含司機)	購置年月	汽缸總排氣量(立方公分)	牌照稅(全年)	燃料使用費(全年)	油料費(全年)			養護費	車輛保險費	車輛檢驗費	備註
								數量(公升)	單價(元)	金額				
	1	大貨車-壓縮式垃圾車	2	09502	3907	6,300	8,100	2,280	27.8	63,384	49,000	9,551	1,200	220-SH(8噸)
	1	大貨車-高空作業車	2	08705	3856	6,300	8,100	2,280	27.8	63,384	49,000	9,551	1,200	ZU-976(7.8噸)停駛
	1	大貨車-高空作業車	2	08706	3856	6,300	8,100	2,280	27.8	63,384	49,000	9,551	1,200	ZU-977(7.8噸)
	1	大貨車-高空作業車	2	08706	3856	6,300	8,100	2,280	27.8	63,384	49,000	9,551	1,200	ZU-978(7.8噸)
	1	大貨車-高空作業車	2	08710	5861	9,000	10,800	2,280	27.8	63,384	49,000	9,551	1,200	ZV-415(8.7噸)
	1	大貨車-高空作業車	2	08710	5861	9,000	10,800	2,280	27.8	63,384	49,000	9,551	1,200	ZV-416(8.7噸)
	1	大貨車-高空作業車	2	08710	5861	9,000	10,800	2,280	27.8	63,384	49,000	9,551	1,200	ZV-417(8.7噸)停駛
	1	大貨車-高空作業車	2	08905	4751	7,200	9,252	2,280	27.8	63,384	49,000	9,551	1,200	ZW-479(8.7噸)
	1	大貨車-高空作業車	2	08905	4751	7,200	9,252	2,280	27.8	63,384	49,000	9,551	1,200	ZW-480(8.7噸)
	1	大貨車-高空作業車	2	08905	4751	7,200	9,252	2,280	27.8	63,384	49,000	9,551	1,200	ZW-481(8.7噸)
	1	大貨車-高空作業車	2	09007	3907	6,300	8,100	2,280	27.8	63,384	49,000	9,551	1,200	ZX-607(8噸)
	1	大貨車-高空作業車	2	09008	7545	11,700	15,318	2,280	27.8	63,384	49,000	13,145	1,200	ZX-606(15.1噸)
	1	大貨車-高空作業車	2	09201	3907	6,300	8,100	2,280	27.8	63,384	49,000	9,551	1,200	359-RC(6.7噸)
	1	大貨車-高空作業車	2	09204	7790	11,700	15,318	2,280	27.8	63,384	49,000	11,142	1,200	Z2-041(10.4噸)
	1	大貨車-高空作業車	2	09205	4104	6,300	8,100	2,280	27.8	63,384	49,000	9,551	1,200	Z2-072(8噸)
	1	大貨車-高空作業車	2	09207	3907	6,300	8,100	2,280	27.8	63,384	49,000	9,551	1,200	Z2-139(6.5噸)
	1	大貨車-高空作業車	2	09209	3907	6,300	8,100	2,280	27.8	63,384	49,000	9,551	1,200	Z2-271(6.5噸)
	1	大貨車-高空作業車	2	09307	3907	6,300	8,100	2,280	27.8	63,384	49,000	9,551	1,200	989-RC(6.5噸)

高雄市政府工務局養護工程處

公務車輛明細表

中華民國112年度

單位：新臺幣元

業務計畫及工作計畫名稱	車輛數	車輛種類	乘客人數(不含司機)	購置年月	汽缸總排氣量(立方公分)	牌照稅(全年)	燃料使用費(全年)	油料費(全年)			養護費	車輛保險費	車輛檢驗費	備註
								數量(公升)	單價(元)	金額				
	1	大貨車-高空作業車	2	09909	2999	4,500	5,940	2,280	27.8	63,384	49,000	9,551	1,200	611-VH(6.2噸)
	1	大貨車-高空作業車	2	10612	2999	4,500	5,940	2,280	27.8	63,384	33,000	9,551	600	KEB-9087(6.2噸)
	1	大貨車-高空作業車	2	10709	2999	4,500	5,940	2,280	27.8	63,384	33,000	9,551	600	KEB-9839(6.2噸)
	1	小貨車-搶修車	2	09212	2999		5,940	1,668	27.8	46,370	49,000	3,747	750	9W-7339
		合計				836,924	1,022,456			7,454,359	6,020,534	818,390	105,600	油料按約58.08%編列4,329,711元。 車輛養護費按約70.51%編列4,244,814元。

高雄市政府工務局養護工程處

中程資本支出計畫概況表

中華民國112年度

單位：新臺幣千元

業務計畫及工作計畫名稱與編號	58070720704 公共設施養護-公共設施養護及改善	經費需求總數	1,760,000千元	計畫期間	自109.01.01起至116.12.31止	
計畫內容	高雄市全面換裝節能(智能)路燈暨維護案	預期成果	如期完成	計畫類別	公共工程計畫	
工作項目	年度	概算數	占總需求(%)	已過期間執行數		說明
				實支數	保留數	
高雄市全面換裝節能(智能)路燈暨維護案	109	150,000	8.52	150,000		計畫總經費1,760,000千元，全數由市府自籌，分年編列預算，截至111年度已編列610,000千元。109年度編列預算150,000千元(市府自籌)。
高雄市全面換裝節能(智能)路燈暨維護案	110	230,000	13.07	229,000		110年度編列230,000千元(市府自籌)。
高雄市全面換裝節能(智能)路燈暨維護案	111	230,000	13.07			111年度編列230,000千元(市府自籌)。
高雄市全面換裝節能(智能)路燈暨維護案	112	230,000	13.07			112年度編列230,000千元(市府自籌)，餘於爾後年度續編(每年續編230,000千元)。
高雄市全面換裝節能(智能)路燈暨維護案	113	230,000	13.07			113年度續編市府自籌數。
高雄市全面換裝節能(智能)路燈暨維護案	114	230,000	13.07			114年度續編市府自籌數。
高雄市全面換裝節能(智能)路燈暨維護案	115	460,000	26.14			115年度至爾後年度尚需續編市府自籌數。

高雄市政府工務 歲出按職能及經

中華民國112

職能別分類	經濟性分類	經常支出							資本支出				
		受僱人員報酬	商購 品及 勞務 支出	債務利息	土地租金支出	經常移轉				投資及增資			
						對企業	對非 營利 及機 構 間	對政府	對國外	經常支出合計	對營業基金	對非 基金 營業 特種	對民間企業
總計		387,392	600,956		35,318		4,793	325		1,028,784			
01 一般公共事務													
02 防衛													
03 公共秩序與安全													
04 教育													
05 保健													
06 社會安全與福利													
07 住宅及社區服務													
08 娛樂、文化與宗教													
09 燃料與能源													
10 農、林、漁、牧業													
11 礦業、製造業及營造業													
12 運輸及通信		387,392	600,956		35,318		4,793	325		1,028,784			
13 其他經濟服務													
14 環境保護													
15 其他支出													

局養護工程處

濟性綜合分類表

年度

單位：新臺幣千元

資本支出														
資本移轉				土地購入	無形資產購入	固定資本形成							資本支出合計	總計
對企業	對非營利及民間機構	對政府	對國外			住宅	非住宅房屋	營建工程	運輸工具	資訊軟體	其他設備及機器	土地改良		
		28,619		11,000			3,589,802				179	3,629,600	4,658,384	
		28,619		11,000			3,589,802				179	3,629,600	4,658,384	