

機關編號

07-072

中華民國 111 年度



高雄市政府工務局養護工程處單位預算

高雄市政府工務局養護工程處 編

主辦會計人員

會計室主任黃靖雯

機關長官

高雄市政府工務局
養護工程處處長林志東

高雄市政府工務局養護工程處

目次

中華民國 111 年度

甲、預算總說明	第 1 頁至第 4 頁
乙、主要表	
1. 歲入來源別預算表	第 5 頁至第 7 頁
2. 歲出機關別預算表	第 8 頁至第 10 頁
丙、附屬表	
1. 歲入項目說明提要與預算明細表	第 11 頁至第 24 頁
2. 歲出計畫說明提要與各項費用明細表	第 25 頁至第 44 頁
3. 各項費用彙計表	第 45 頁至第 46 頁
4. 歲出一級用途別科目分析表	第 47 頁至第 47 頁
5. 資本支出分析表	第 48 頁至第 48 頁
6. 人事費彙計表	第 49 頁至第 49 頁
7. 約聘僱人員費用分析表	第 50 頁至第 50 頁
8. 公務車輛明細表	第 51 頁至第 59 頁
9. 中程資本支出計畫概況表	第 60 頁至第 60 頁
10. 歲出按職能及經濟性綜合分類表	第 61 頁至第 62 頁

高雄市政府工務局養護工程處

預算總說明

中華民國 111 年度

壹、現行法定職掌

一、機關主要職掌：

本處置處長1人，承工務局長之命，綜理處務，並指揮監督所屬員工，置副處長2人，襄理處務。並置5科、5隊、5室，執行各項有關業務。

二、內部分層業務：

道路工程科：道路、人行道、通學道、橋隧、交通設施等工程改善之規劃、設計、施工及政策擬定等事項。

路燈工程科：路（園）燈、照明、電氣、機電設備、地下管線等工程養護、改善之規劃、設計及施工擬定等事項。

公園工程科：都市計畫公園、綠地、兒童遊戲場等新建、改善與綠化工程之規劃、設計、施工及獎勵投資興建公園、兒童遊戲場之審查等事項。

園藝工程科：道路、人行道、都市景觀等環境綠美化改善工程，樹木銀行、苗圃管理、園藝繁殖栽培、推廣、病蟲害防治等事項。

工程管理科：先期作業計畫、工程品質查核督導、計畫管考、工程品質技術資料管理、災害防救計畫擬定修訂等。工程用地之徵收、價購、產權移轉、登記、管理、興辦工程應拆合法房屋之查估、補償。地上（下）物調查、測量、拆遷、救濟等事項及資訊管理。

四維養護工程一隊：本市楠梓、左營、三民、鼓山、苓雅、新興、前金、鹽埕、前鎮、小港、旗津等區道路、橋隧等保養、修護、改善及有關機具之保管運用等事項。

四維養護工程二隊：本市楠梓、左營、三民、鼓山、苓雅、新興、前金、鹽埕、前鎮、小港、旗津等區路（園）燈、照明設備、公園、綠地、廣場、開放空間、行道樹與遊戲設施等保養、修護、改善及有關機具之保管運用等事項。

鳳山養護工程隊：本市鳳山、大寮、林園、大樹、仁武、鳥松、大社等區道路、橋隧、路（園）燈、照明設備、公園、綠地、廣場、開放空間、行道樹與遊戲設施等保養、修護、改善及有關機具之保管運用等事項。

岡山養護工程隊：本市岡山、橋頭、燕巢、路竹、湖內、阿蓮、田寮、永安、茄萣、彌陀、梓官等區道路、橋隧、路（園）燈、照明設備、公園、綠地、廣場、開放空間、行道樹與遊戲設施等保養、修護、改善及有關機具之保管運用等事項。

旗美養護工程隊：本市甲仙、杉林、旗山、美濃、內門、六龜等區道路、橋隧、路（園）燈、照明設備、公園、綠地、廣場、開放空間、行道樹與遊戲設施等保養、修護、改善及有關機具之保管運用等事項。

高雄市政府工務局養護工程處

預算總說明

中華民國 111 年度

勞工安全衛生室：擬訂、規劃、督導及推動安全衛生管理等事項，並指導有關部門實施。

秘書室：各項工程之發包、簽約。公共設施、材料、倉庫等資產管理。庶務、出納、財產、研考、法制、印信、文書檔案管理、活動辦理、職工管理及不屬其他各科、隊、廠、室事項。

會計室：依法辦理歲計、會計、統計等事項。

人事室：依法辦理人事管理事項。

政風室：依法辦理政風事項。

貳、前年度及上年度已過期間計畫實施及預算執行情形：

一、前年度計畫實施成果及決算辦理概況：

(一)歲入部分：前年度歲入預算數 9 億 9,572 萬 5 千元，決算數 8 億 7,753 萬 7 千元。

(二)歲出部分：前年度歲出預算數 34 億 3,081 萬元，決算數 32 億 2,952 萬 8 千元。

二、上年度已過期間計畫實施及預算執行情形：

(一)歲入部分：上年度歲入預算數 4 億 5,378 萬元，截至 110 年 6 月底止實收累計數 2 億 3,424 萬 6 千元，其餘預計可按計畫完成。

(二)歲出部分：上年度歲出預算數 30 億 371 萬 5 千元，截至 110 年 6 月底止實支累計數 11 億 2,764 萬 4 千元，各項計畫預計於年度結束前達成進度。

參、本年度施政（業務及工作）計畫重點及預算提要：

一、本年度計畫重點及預期績效：

(一)通盤檢討重點改善本市道路養護工程，加鋪 AC 路面，以確保本市路面之完整。

(二)增進行人、車輛識別道路，裝設路街牌、巷牌、補修人行道等，以改善交通安全及秩序。

(三)增加及改善全市道路照明設備，增進治安及交通安全，並便利市民夜間活動。

(四)充實機具設備與人力，加強現有道路、路燈、公園、綠地等之養護及維護。

(五)開闢都市計畫公園、綠地及改造老舊公園，提供市民足夠活動空間，並促早日成為花園城市，提昇生活品質。

二、本年度預算提要及成本估計：

(一)歲入預算數編列 9 億 4,792 萬 7 千元，其中罰款及賠償收入 555 萬 3 千元，規費收入 593 萬 7 千元，財產收入 6,088 萬 2 千元，補助及協助收入 7 億 5,462 萬 7 千元，捐獻及贈與收入 6,071 萬 6 千元，其他收入 6,021 萬 2 千元。

(二)歲出預算數編列 36 億 6,554 萬 9 千元，其中經常支出 10 億 1,497 萬 6 千元，資本支出 26 億 5,057 萬 3 千元。

高雄市政府工務局養護工程處

預算總說明

中華民國 111 年度

組織系統圖

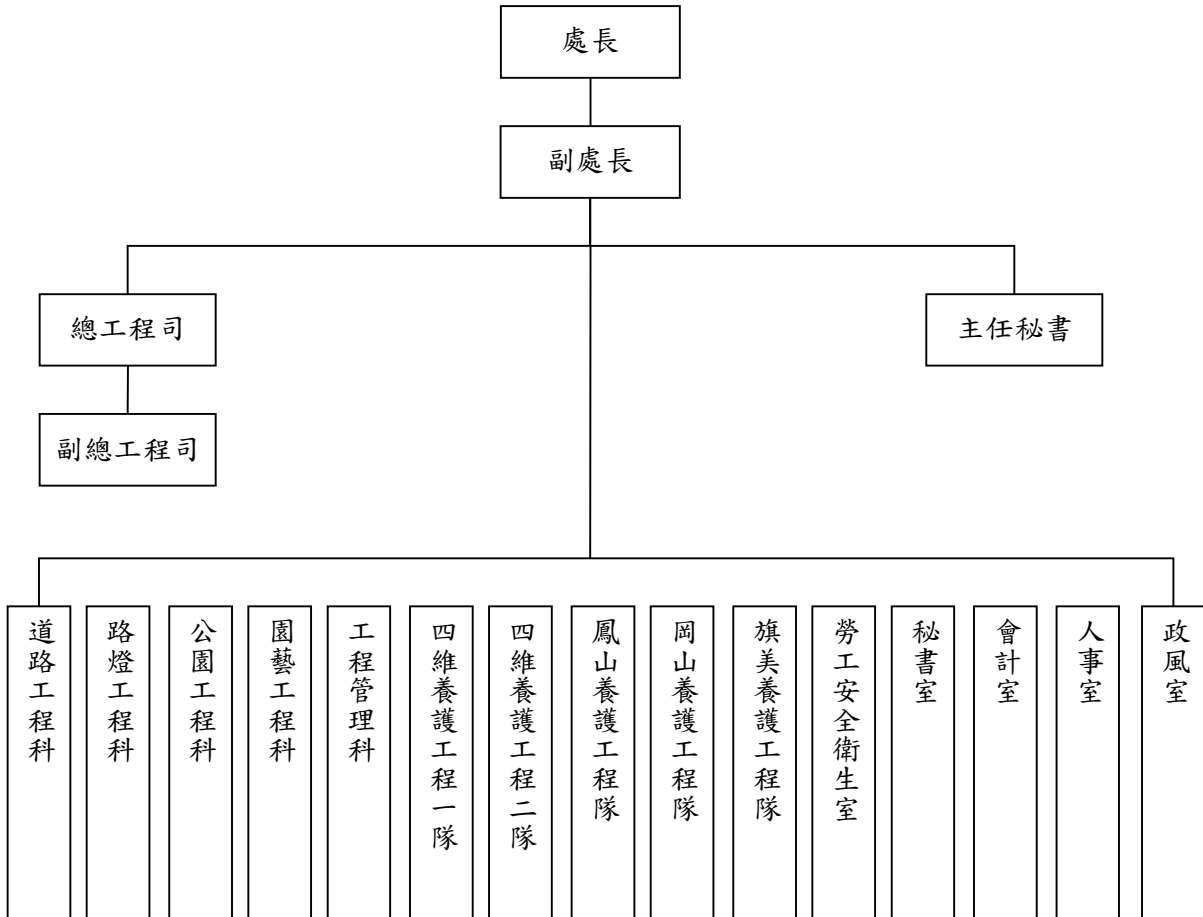

高雄市政府工務局養護工程處

預算總說明

中華民國111年度

員額編制表

類別	法定編制員額	本年度預算員額	上年度預算員額	與上年度預算員額比較增減
民意代表	0	0	0	0
職員	200	181	173	8
警員	0	0	0	0
消防人員	0	0	0	0
技工	352	352	352	0
駕駛	124	124	124	0
工友	5	5	5	0

高雄市政府工務局養護工程處

歲入來源別預算表

中華民國111年度

單位：新臺幣千元

科 目				本年度 預算數	上年度 預算數	前年度 決算數	本年度與 上年度比較	說明	
款	項	目	節						名稱及編號
				合計	947,927	453,780	877,537	494,147	
				經常門合計	947,927	453,780	876,618	494,147	
02				04000000000 罰款及賠償收入	5,553	4,399	5,552	1,154	
	043			04070720000 高雄市政府工務局 養護工程處	5,553	4,399	5,552	1,154	
		01		04070720100 罰金罰鍰及怠金	820	820	5,484	-	
			01	04070720101 罰金罰鍰	820	820	5,484	-	1.違反高雄市樹木花草及公共設施毀損賠償自治條例規定250千元。 2.違反高雄市公園管理自治條例規定570千元。
			02	04070720300 賠償收入	4,733	3,579	68	1,154	
			01	04070720301 一般賠償收入	4,733	3,579	68	1,154	違反合約規定罰款。
03				05000000000 規費收入	5,937	6,638	5,888	-701	
	048			05070720000 高雄市政府工務局 養護工程處	5,937	6,638	5,888	-701	
		01		05070720300 使用規費收入	5,937	6,638	5,888	-701	
			01	05070720303 資料使用費	128	168	86	-40	收取招標圖說工本費。
			02	05070720306 場地設施使用費	5,809	6,470	5,802	-661	1.借用綠地及公園等場地設施使用費1,675千元。 2.懸掛旗幟廣告物於燈桿使用費1,754千元。 3.公園埋設地下物或架設地上物使用費2,380千元。
04				07000000000 財產收入	60,882	59,755	58,591	1,127	
	054			07070720000 高雄市政府工務局 養護工程處	60,882	59,755	58,591	1,127	
		01		07070720100 財產孳息	58,482	58,483	57,269	-1	

高雄市政府工務局養護工程處

歲入來源別預算表

中華民國111年度

單位：新臺幣千元

科 目				本年度 預算數	上年度 預算數	前年度 決算數	本年度與 上年度比較	說明	
款	項	目	節						名稱及編號
06	042		01	07070720103 租金收入	58,482	58,483	57,269	-1	1.出租市有土地租金55,813千元。 2.市有地被占用收取使用補償金2,669千元。 變賣已報廢財產、應用物品之剩餘、廢棄物品等收入。
			02	07070720500 廢舊物資售價	2,400	1,272	1,322	1,128	
			01	07070720501 廢舊物資售價	2,400	1,272	1,322	1,128	
				09000000000 補助及協助收入	754,627	291,202	652,650	463,425	
				09070720000 高雄市政府工務局 養護工程處	754,627	291,202	652,650	463,425	
07	038		01	09070720100 上級政府補助收入	754,627	291,202	652,650	463,425	1.內政部補助527,896千元。 2.經濟部工業局補助61,500千元。 3.交通部公路總局補助72,831千元。 4.經濟部補助62,400千元。 5.農委會漁業署補助30,000千元。
			01	09070720102 計畫型補助收入	754,627	291,202	652,650	463,425	
				10000000000 捐獻及贈與收入	60,716	45,359	68,672	15,357	
				10070720000 高雄市政府工務局 養護工程處	60,716	45,359	68,672	15,357	
08	054		01	10070720100 捐獻收入	60,716	45,359	68,672	15,357	1.台灣電力股份有限公司捐助51,099千元。 2.台灣中油股份有限公司捐助8,941千元。 3.台灣港務股份有限公司捐助676千元。
			01	10070720101 一般捐獻	60,716	45,359	68,672	15,357	
				12000000000 其他收入	60,212	46,427	85,265	13,785	
				12070720000 高雄市政府工務局 養護工程處	60,212	46,427	85,265	13,785	

高雄市政府工務局養護工程處

歲入來源別預算表

中華民國111年度

單位：新臺幣千元

科 目				本年度 預算數	上年度 預算數	前年度 決算數	本年度與 上年度比較	說明	
款	項	目	節						名稱及編號
01	003	01		12070720200 雜項收入	60,212	46,427	85,265	13,785	1.收回以前年度歲出及其他 偶發事項收入707千元。 2.路面AC刨除剩餘價值收 入59,505千元。
			01	12070720201 收回以前年度 歲出	-	-	1,908	-	
			02	12070720210 其他雜項收入	60,212	46,427	83,357	13,785	
				資本門合計	-	-	919	-	
				07000000000 財產收入	-	-	919	-	
				07070720000 高雄市政府工務局 養護工程處	-	-	919	-	
			01	07070720200 財產售價	-	-	919	-	
	01	07070720201 土地售價	-	-	919	-			

高雄市政府工務局養護工程處

歲出機關別預算表

經資門併計

中華民國111年度

單位：新臺幣千元

科 目				本年度 預算數	上年度 預算數	前年度 決算數	本年度與 上年度比較	說 明	
款	項	目	節						名稱及編號
07				00070000000 高雄市政府工務局主 管	3,665,549	3,003,715	3,229,528	661,834	
	003			00070720000 高雄市政府工務局 養護工程處	3,665,549	3,003,715	3,229,528	661,834	
		01		58070720100 一般行政	444,525	465,588	440,957	-21,063	
			01	58070720101 行政管理	370,994	391,237	371,945	-20,243	本年度預算數之內容與上年度之比較如下： 1.人員維持費370,826千元，較上年度核實減列人事費20,243千元。 2.基本行政工作維持費168千元，與上年度同。
			02	58070720102 業務管理	73,531	74,351	69,012	-820	本年度預算數73,531千元較上年度減列購置車輛及電腦等經費820千元。
		02		58070720700 公共設施養護	3,221,024	2,538,127	2,788,571	682,897	
			01	58070720704 公共設施養護 及改善	3,221,024	2,538,127	2,788,571	682,897	本年度預算數較上年度增列682,897千元，包括： 一、業務費565,171千元，較上年度增列公園綠地兒童遊戲場維護管理及台電認養公園委外清潔綠化等經費116,348千元。 二、設備及投資2,643,853千元，較上年度增列566,003千元，本年度編列項目如下： 1.全國水環境改善計畫-愛河沿線週邊景觀再造計畫工程80,000千元。 2.城鎮風貌及創生環境營造計畫政策引導型-高雄市鳳山區自強公園(公三十四)改善工程8,000千元。 3.城鎮風貌及創生環境營造計畫政策引導型-高雄市岡山區和平公園(公十一)改善工程9,985千元。 4.城鎮風貌及創生環境營造計畫政策引導型-高雄市前鎮區興仁公園北側臨水岸步道環境改善工程12,000千元。 5.提升道路品質計畫2.0競爭型補助計畫-苓雅區海邊路(成功一路至苓安路)鋪面改善工程13,860千元。 6.提升道路品質計畫2.0競爭型補助計畫-前鎮區凱旋四路(中山三路至成功二路)鋪面改善工程4,500千元。 7.提升道路品質計畫2.0競爭型補助計畫-高雄市鼓山區壽山萬壽路改善工程1,000千元。 8.提升道路品質計畫2.0競爭型補助

高雄市政府工務局養護工程處

歲出機關別預算表

經資門併計

中華民國111年度

單位：新臺幣千元

科 目				本年度 預算數	上年度 預算數	前年度 決算數	本年度與 上年度比較	說 明
款	項	目	節					
								計畫-大寮區鎮潭路高程改善工程7,092千元。 9.提升道路品質計畫2.0競爭型補助計畫-前鎮區新生路(擴建路至漁港路)鋪面改善工程34,920千元。 10.提升道路品質計畫2.0競爭型補助計畫-左營區華夏路(華榮路至崇德路)人行環境改善工程58,549千元。 11.提升道路品質計畫2.0競爭型補助計畫-左營區左營大路(圓環至埤子頭路)人行環境改善工程110,000千元。 12.提升道路品質計畫2.0競爭型補助計畫-前鎮區中山三、四路(復興三路至中山高速公路)鋪面改善工程250,000千元。 13.提升道路品質計畫2.0競爭型補助計畫-鳳山區南京路(國泰路二段至五甲一路)人行環境改善工程86,250千元。 14.提升道路品質計畫2.0競爭型補助計畫-三民區正義路(九如一路至建國一路)人行環境改善工程29,593千元。 15.優質公廁及美質環境推動計畫10,257千元。 16.林園公12(濕地公園)涼亭及入口意象(中油公司回饋金)3,941千元。 17.高雄市小港區東亞南路與平和七路口隔音牆改善工程(臺灣港務公司回饋金)676千元。 18.林園區公兒1(港仔埔公園)改善工程(中油公司回饋金)5,000千元。 19.前鎮漁港建設專案中長程計畫-110年前鎮漁港景觀綠美化及周邊道路整頓及改善工程(第一年)30,000千元。 20.提升道路品質計畫競爭型計畫-高雄市鳳山區鳳南路人行道改善工程計畫3,750千元。 21.提升道路品質計畫競爭型計畫-高雄市左營區明華一路(博愛二路-富國路)人行環境改善工程計畫6,250千元。 22.補助地方政府強化地方工業區公共設施及設置平價產業園區計畫-大發工業區聯外市管道路改善計畫(大寮區光明路一段(潮寮路-光華路))35,000千元。 23.補助地方政府強化地方工業區公共設施及設置平價產業園區計畫-岡山區聖森路(嘉新東路口-岡燕路口)道路改善工程40,000千元。 24.提升道路品質計畫(公路系統)

高雄市政府工務局養護工程處

歲出機關別預算表

經資門併計

中華民國111年度

單位：新臺幣千元

科 目				本年度 預算數	上年度 預算數	前年度 決算數	本年度與 上年度比較	說 明
款	項	目	節					
								(106~114年)修正計畫-高38線、高44線、高14線及高14-1線道路改善工程40,038千元。 25.提升道路品質計畫(公路系統)(106~114年)修正計畫-市道182線(29K+740-34K+006)及高109線(0K+750-6K+280)道路改善工程48,780千元。 26.道路及橋梁等公共設施改善工程先期作業費及全市公共設施普查建置費9,096千元。 27.道路交通安全改善工程372,535千元。 28.改善道路交通及橋隧工程503,000千元。 29.道路橋隧人行道等公共設施改善工程10,000千元。 30.全市公園、綠地、兒童遊戲場、道路景觀綠美化82,670千元。 31.現有公園設施改善工程199,940千元。 32.公園綠地開闢及公共設施工程先期作業費8,362千元。 33.公園綠地開闢工程拆除及廢棄物清運5,600千元。 34.道路橋樑節能照明改善工程56,000千元。 35.高雄市全面換裝節能(智能)路燈暨維護案230,000千元。 36.110年度林園區公共設施及景觀改善工程(發電協助金)5,808千元。 37.110年度永安等6區公共設施及景觀改善工程(發電協助金)39,073千元。 38.空地綠美化工程24,000千元。 39.營建工程空氣污染防制費1,000千元。 40.本市各區公共設施及景觀改善工程150,000千元。 41.公共設施維護及應急工程17,328千元。 三、獎補助費9,927千元，較上年度增列546千元，包括： 1.新增補助愛河特定區域光環境夜間燈景照明經費900千元。 2.辦理濕地生態保育等補助經費2,527千元，較上年度減列354千元。

高雄市政府工務局養護工程處

歲入項目說明提要與預算明細表

經常門

中華民國111年度

單位：新臺幣元

罰金罰鍰及怠金—罰金罰鍰

罰金罰鍰及怠金—罰金罰鍰

來源別子目及細目與編號	04070720101 罰金罰鍰及怠金-罰金罰鍰	承辦單位	各業務單位	預算金額	820千元
歲入項目說明	一、項目內容： 市民毀損本市管轄區域內所有道路、綠地、公園、苗圃之樹木、花草及其相關公共設施等罰款。				
	二、法令依據： 1.依據高雄市樹木花草及公共設施毀損賠償自治條例。 2.依據高雄市公園管理自治條例。				
科目名稱及編號	單位	數量	單價	預算數	說明及收入依據
合計				820,000	
04070720101 罰金罰鍰	年	1	250,000	250,000	依據高雄市樹木花草及公共設施毀損賠償自治條例辦理。
	年	1	570,000	570,000	依據高雄市公園管理自治條例辦理。

高雄市政府工務局養護工程處
歲入項目說明提要與預算明細表

經常門

中華民國111年度

單位：新臺幣元

賠償收入—一般賠償收入

賠償收入—一般賠償收入

來源別子目及細目與編號	04070720301 賠償收入-一般賠償收入	承辦單位	各業務單位	預算金額	4,733千元
歲入項目說明	一、項目內容： 依據本處合約規定各項罰款。				
	二、法令依據： 依據本處合約規定辦理。				
科目名稱及編號	單位	數量	單價	預算數	說明及收入依據
合計				4,733,000	
04070720301 一般賠償收入	年	1	4,733,000	4,733,000	依據本處合約規定各項罰款。

高雄市政府工務局養護工程處
歲入項目說明提要與預算明細表

經常門

中華民國111年度

單位：新臺幣元

使用規費收入—資料使用費

使用規費收入—資料使用費

來源別子目及細目與編號	05070720303 使用規費收入-資料使用費	承辦單位	秘書室	預算金額	128千元
-------------	-----------------------------	------	-----	------	-------

歲入項目說明	<p>一、項目內容： 承辦各項公共工程及代辦各項工程等招標圖說工本費。</p> <p>二、法令依據： 依據政府採購法29條暨施行細則28條之1辦理。</p>
--------	--

科目名稱及編號	單位	數量	單價	預算數	說明及收入依據
合計				128,000	
05070720303 資料使用費	年	1	128,000	128,000	招標圖說工本費收入。

高雄市政府工務局養護工程處
歲入項目說明提要與預算明細表

經常門

中華民國111年度

單位：新臺幣元

使用規費收入—場地設施使用費

使用規費收入—場地設施使用費

來源別子目及細目與編號	05070720306 使用規費收入-場地設施使用費	承辦單位	各養護工程隊	預算金額	5,809千元
-------------	-------------------------------	------	--------	------	---------

歲入項目說明	<p>一、項目內容： 1.市民借用本市管轄區域內之綠地及公園等場地設施使用費。 2.市民設置懸掛旗幟廣告物於本市管轄區域內之路燈桿使用費。 3.高雄市公園埋設地下物或架設地上物使用費。</p> <p>二、法令依據： 1.依據高雄市公園管理自治條例。 2.依據高雄市路燈桿懸掛旗幟廣告物管理及收費辦法。 3.依據高雄市公園埋設地下物或架設地上物使用費及保證金收費標準。</p>
--------	---

科目名稱及編號	單位	數量	單價	預算數	說明及收入依據
合計				5,809,000	
05070720306 場地設施使用費	年	1	1,675,000	1,675,000	公園綠地場地設施使用費。
	年	1	1,754,000	1,754,000	路燈桿懸掛旗幟廣告物使用費。
	年	1	2,380,000	2,380,000	公園埋設地下物或架設地上物使用費。

高雄市政府工務局養護工程處

歲入項目說明提要與預算明細表

經常門

中華民國111年度

單位：新臺幣元

財產孳息—租金收入

財產孳息—租金收入

來源別子目及細目與編號	07070720103 財產孳息-租金收入	承辦單位	工程管理科	預算金額	58,482千元
-------------	--------------------------	------	-------	------	----------

歲入項目說明	<p>一、項目內容： 1.台灣電力股份有限公司等承租公園用地之租金收入。 2.本處管理市有地遭佔用收取使用補償金。</p> <p>二、法令依據： 依據高雄市市有財產管理自治條例第42條。</p>
--------	---

科目名稱及編號	單位	數量	單價	預算數	說明及收入依據
合計				58,482,000	
07070720103 租金收入	年	1	786,368	786,368	出租台電公司「鳳山區園尾段33地號」、「鳳山區園尾段77地號」、「鳳山區四甲段1地號」、及「鳳山區四甲段50地號」土地年租金收入。
	年	1	212,160	212,160	出租台電公司輸變電工程處南區施工處「鳳山區四甲段1地號」土地年租金收入。
	年	1	836,280	836,280	出租台灣自來水股份有限公司「前金區北金段1105地號」土地年租金收入。
	年	1	62,308	62,308	出租欣高石油氣股份有限公司「前金區博孝段95地號」等8筆土地年租金收入。
	年	1	8,797	8,797	出租天府宮「左營區左潭段1地號」土地年租金收入。
	年	1	6,720	6,720	出租高雄長庚紀念醫院「鳥松區長庚段606地號」土地年租金收入。
	年	1	4,868	4,868	出租南鎮天然氣有限公司「小港區大業段949地號」土地年租金收入。
	年	1	21,600	21,600	出租台灣電力股份有限公司高屏供電區營運處「茄萣區崎漏段522-3地號內部份土地」土地年租金收入。
	年	1	53,873,656	53,873,656	高雄高爾夫球場委外經營案土

高雄市政府工務局養護工程處
歲入項目說明提要與預算明細表

經常門

中華民國111年度

單位：新臺幣元

財產孳息
— 租金收入

科目名稱及編號	單位	數量	單價	預算數	說明及收入依據
	年	1	2,669,243	2,669,243	地年租金收入。 依據本市市有財產管理自治條例收取使用補償金。

財產孳息
— 租金收入

高雄市政府工務局養護工程處
歲入項目說明提要與預算明細表

經常門

中華民國111年度

單位：新臺幣元

廢舊物資售價—廢舊物資售價

廢舊物資售價—廢舊物資售價

來源別子目及細目與編號	07070720501 廢舊物資售價-廢舊物資售價	承辦單位	秘書室	預算金額	2,400千元
-------------	------------------------------	------	-----	------	---------

歲入項目說明	<p>一、項目內容： 包含變賣已報廢財產、應用物品之剩餘、廢棄物品等收入。</p> <p>二、法令依據： 依據高雄市市有財產管理自治條例第53條辦理。</p>
--------	---

科目名稱及編號	單位	數量	單價	預算數	說明及收入依據
合計				2,400,000	
07070720501 廢舊物資售價	年	1	2,400,000	2,400,000	變賣已報廢財產、應用物品之剩餘、廢棄物品等收入。

高雄市政府工務局養護工程處

歲入項目說明提要與預算明細表

經常門

中華民國111年度

單位：新臺幣元

上級政府補助收入—計畫型補助收入

上級政府補助收入—計畫型補助收入

來源別子目及細目與編號	09070720102 上級政府補助收入-計畫型補助收入	承辦單位	各業務單位	預算金額	754,627千元
-------------	---------------------------------	------	-------	------	-----------

歲入項目說明	<p>一、項目內容： 內政部110年核定補助「110年度林園海洋濕地環境教育推廣計畫」等241項。</p> <p>二、法令依據： 依據中央對直轄市及縣(市)政府補助辦法第18條。</p>
--------	---

科目名稱及編號	單位	數量	單價	預算數	說明及收入依據
合計				754,627,000	
09070720102 計畫型補助收入	年	1	154,000	154,000	內政部110年1月4日內授營濕字第1090822396號函核定補助「110年度林園海洋濕地環境教育推廣計畫」(補辦預算)。
	年	1	616,000	616,000	內政部110年1月4日內授營濕字第1090822396號函核定補助「110年度援中港濕地生態監測與環教推廣暨保育利用計畫」(補辦預算)。
	年	1	616,000	616,000	內政部110年1月4日內授營濕字第1090822396號函核定補助「110年度茄苳濕地生態保育與監測計畫」(補辦預算)。
	年	1	3,000,000	3,000,000	內政部109年9月25日台內營字第1090816964號函核定補助「提升道路品質計畫(內政部)」109年度第6次審議競爭型補助計畫-高雄市鳳山區鳳南路人行道改善工程(補辦預算)。
	年	1	5,000,000	5,000,000	內政部109年9月25日台內營字第1090816964號函核定補助「提升道路品質計畫(內政部)」109年度第6次審議競爭型補助計畫-高雄市左營區明華一路(博愛二路~壹國路)人行環境改善工程(補辦預算)。
	年	1	11,365,000	11,365,000	內政部110年4月16日台內營字第1100805703號函核定補助「提升道路品質計畫(內政部)」

高雄市政府工務局養護工程處

歲入項目說明提要與預算明細表

經常門

中華民國111年度

單位：新臺幣元

上級政府補助收入—計畫型補助收入

上級政府補助收入—計畫型補助收入

科目名稱及編號	單位	數量	單價	預算數	說明及收入依據
	年	1	3,690,000	3,690,000	2.0」-苓雅區海邊路(成功一路至苓安路)鋪面改善工程(補辦預算)。 內政部110年4月16日台內營字第1100805703號函核定補助「提升道路品質計畫(內政部)2.0」-前鎮區凱旋四路(中山三路至成功二路)鋪面改善工程(補辦預算)。
	年	1	820,000	820,000	內政部110年4月16日台內營字第1100805703號函核定補助「提升道路品質計畫(內政部)2.0」-高雄市鼓山區壽山萬壽路改善工程(補辦預算)。
	年	1	5,815,000	5,815,000	內政部110年4月16日台內營字第1100805703號函核定補助「提升道路品質計畫(內政部)2.0」-大寮區鎮潭路高程改善工程(補辦預算)。
	年	1	28,634,000	28,634,000	內政部110年4月16日台內營字第1100805703號函核定補助「提升道路品質計畫(內政部)2.0」-前鎮區新生路(擴建路至漁港路)鋪面改善工程(補辦預算)。
	年	1	48,010,000	48,010,000	內政部110年4月16日台內營字第1100805703號函核定補助「提升道路品質計畫(內政部)2.0」-左營區華夏路(華榮路至崇德路)人行環境改善工程補助總經費為106,600千元，本年度編列48,010千元(補辦預算)。
	年	1	90,200,000	90,200,000	內政部110年4月16日台內營字第1100805703號函核定補助「提升道路品質計畫(內政部)2.0」-左營區左營大路(圓環至埤子頭路)人行環境改善工程補助總經費為131,200千元，本年度編列90,200千元(補辦預算)。
	年	1	205,000,000	205,000,000	內政部110年4月16日台內營字第1100805703號函核定補助「提升道路品質計畫(內政部)2.0」-前鎮區中山三、四路(復興三路至中山高速公路)鋪面改善工程(補辦預算)。

高雄市政府工務局養護工程處
歲入項目說明提要與預算明細表

經常門

中華民國111年度

單位：新臺幣元

科目名稱及編號	單位	數量	單價	預算數	說明及收入依據
	年	1	70,725,000	70,725,000	內政部110年4月16日台內營字第1100805703號函核定補助「提升道路品質計畫(內政部)2.0」-鳳山區南京路(國泰路二段至五甲一路)人行環境改善工程補助總經費為246,000千元，本年度編列70,725千元(補辦預算)。
	年	1	24,266,000	24,266,000	內政部110年4月16日台內營字第1100805703號函核定補助「提升道路品質計畫(內政部)2.0」-三民區正義路(九如一路至建國一路)人行環境改善工程補助總經費為39,360千元，本年度編列24,266千元(補辦預算)。
	年	1	28,700,000	28,700,000	經濟部工業局110年5月20日工地字第11000472091號函核定補助「強化地方工業區公共設施及設置平價產業園區」-大發工業區聯外市管道路改善計畫(大寮區光明路一段(潮寮路-光華路))(補辦預算)。
	年	1	32,800,000	32,800,000	經濟部工業局110年5月20日工地字第11000472091號函核定補助「強化地方工業區公共設施及設置平價產業園區」-岡山區聖森路(嘉新東路口-岡燕路口)道路改善工程(補辦預算)。
	年	1	32,831,000	32,831,000	交通部公路總局110年3月19日路規計字第1100032767號函核定補助「提升道路品質計畫(公路系統)(106~114年)修正計畫-高38線、高44線、高14線及高14-1線道路改善工程」(補辦預算)。
	年	1	40,000,000	40,000,000	交通部公路總局110年3月19日路規計字第1100032767號函核定補助「提升道路品質計畫(公路系統)(106~114年)修正計畫-市道182線(29k+740~34k+006)及高109線(0k+750~6k+280)道路改善工程」(補辦預算)。
	年	1	8,000,000	8,000,000	內政部110年5月26日台內營字

上級政府補助收入—計畫型補助收入

上級政府補助收入—計畫型補助收入

高雄市政府工務局養護工程處
歲入項目說明提要與預算明細表

經常門

中華民國111年度

單位：新臺幣元

科目名稱及編號	單位	數量	單價	預算數	說明及收入依據
	年	1	9,985,000	9,985,000	第1100808184號函核定補助「城鎮風貌及創生環境營造計畫」政策引導型-高雄市鳳山區自強公園(公三十四)改善工程(補辦預算)。
	年	1	12,000,000	12,000,000	內政部110年5月26日台內營字第1100808184號函核定補助「城鎮風貌及創生環境營造計畫」政策引導型-高雄市岡山區和平公園(公十一)改善工程(補辦預算)。
	年	1	30,000,000	30,000,000	內政部110年5月26日台內營字第1100808184號函核定補助「城鎮風貌及創生環境營造計畫」政策引導型-110年度高雄市前鎮區興仁公園北側臨水岸步道環境改善工程(補辦預算)。
	年	1	62,400,000	62,400,000	行政院農業委員會漁業署110年1月29日漁一字第1101313364C號函核定補助「前鎮漁港建設專案中長程計畫」-110年前鎮漁港景觀綠美化及周邊道路整頓及改善工程(第一年)(補辦預算)。
	年	1	62,400,000	62,400,000	經濟部110年8月9日經授水字第11020216910號函核定補助「全國水環境改善計畫」-愛河沿線週邊景觀再造計畫工程(補辦預算)。

上級政府補助收入—計畫型補助收入

上級政府補助收入—計畫型補助收入

高雄市政府工務局養護工程處

歲入項目說明提要與預算明細表

經常門

中華民國111年度

單位：新臺幣元

捐獻收入—一般捐獻

來源別子目及細目與編號	10070720101 捐獻收入-一般捐獻	承辦單位	各業務單位	預算金額	60,716千元
歲入項目說明	<p>一、項目內容： 台灣電力股份有限公司大林發電廠補捐助「中央公園維護工作」等8項。</p> <p>二、法令依據： 1.依據台灣電力股份有限公司促進電力開發協助金執行要點。 2.依據高雄市公園認養契約書。 3.依據台灣中油股份有限公司睦鄰工作要點。 4.依據中央政府附屬單位預算執行要點。</p>				
科目名稱及編號	單位	數量	單價	預算數	說明及收入依據
合計				60,716,000	
10070720101 一般捐獻	年	1	2,520,000	2,520,000	台灣電力股份有限公司大林發電廠108年12月5日大林字第1088133116號函及認養契約核定捐助「109年度中央公園維護工作」(回饋金收支對列, 補辦預算)。
	年	1	2,700,000	2,700,000	台灣電力股份有限公司大林發電廠110年2月9日大林字第1108015495號函及認養契約核定捐助「110年度中央公園維護工作」(回饋金收支對列, 補辦預算)。
	年	1	998,000	998,000	台灣電力股份有限公司興達發電廠109年12月14日興達字第1098141686號函同意協助「110年度高雄市茄苳濕地環境教育推廣與棲地營造計畫」(回饋金收支對列, 補辦預算)。
	年	1	5,000,000	5,000,000	台灣中油股份有限公司石化事業部109年10月14日石化公關發字第10910798030號函同意捐助「林園區公兒1(港仔埔公園)改善工程」(回饋金收支對列, 補辦預算)。
	式	1	3,941,000	3,941,000	台灣中油股份有限公司石化事業部110年6月4日石化公關發字第11010934720號函同意捐助「林園公12(濕地公園)涼亭及入口意象」(回饋金收支對列, 補辦預算)。

捐獻收入—一般捐獻

高雄市政府工務局養護工程處
歲入項目說明提要與預算明細表

經常門

中華民國111年度

單位：新臺幣元

捐獻收入——一般捐獻

捐獻收入——一般捐獻

科目名稱及編號	單位	數量	單價	預算數	說明及收入依據
	式	1	39,073,000	39,073,000	台電公司促進電力發展營運協助金審議委員會110年4月6日(110)協准建字第010183號核准通知單核定捐助「110年度永安等6區公共設施及景觀改善工程(發電協助金)」(回饋金收支對列，補辦預算)。
	式	1	5,808,000	5,808,000	台電公司促進電力發展營運協助金審議委員會110年4月6日(110)協准建字第010182號核准通知單核定捐助「110年度林園區公共建設及景觀改善工程(發電協助金)」(回饋金收支對列，補辦預算)。
	式	1	676,000	676,000	臺灣港務股份有限公司高雄港務分公司110年4月15日高港港行字第1103053257號函核定捐助「高雄市小港區東亞南路與平和七路口隔音牆改善工程」(回饋金收支對列，補辦預算)。

高雄市政府工務局養護工程處
歲入項目說明提要與預算明細表

經常門

中華民國111年度

單位：新臺幣元

雜項收入—其他雜項收入

來源別子目及細目與編號	12070720210 雜項收入-其他雜項收入	承辦單位	各業務單位	預算金額	60,212千元
-------------	----------------------------	------	-------	------	----------

雜項收入—其他雜項收入

歲入項目說明	<p>一、項目內容： 1.路面AC刨除剩餘價值收入。 2.收回以前年度歲出及其他偶發事項收入。</p> <p>二、法令依據： 依據財政收支劃分法第29條。</p>				
--------	---	--	--	--	--

科目名稱及編號	單位	數量	單價	預算數	說明及收入依據
合計				60,212,000	
12070720210 其他雜項收入	年	1	707,000	707,000	收回以前年度歲出及其他偶發事項收入。
	年	1	59,505,000	59,505,000	路面AC刨除剩餘價值收入。

高雄市政府工務局養護工程處

歲出計畫說明提要與各項費用明細表

中華民國111年度

單位：新臺幣元

一般行政—行政管理

一般行政—行政管理

業務計畫及工作計畫 名稱與編號	58070720101 一般行政-行政管理	承辦 單位	秘書室、人事室	預算 金額	370,994千元
--------------------	--------------------------	----------	---------	----------	-----------

歲 出 計 畫 說 明	<p>一、計畫內容： 辦理一般行政管理事項以配合業務推展。</p> <p>二、預期成果： 行政與業務配合，增進工作效率。</p>
----------------------------	--

分支計畫及用途別科目	單位	數量	單價	預算數	說 明
合計				370,994,000	市款370,994,000元
01行政業務				370,994,000	市款370,994,000元
1000 人事費				370,826,000	市款370,826,000元
1015 法定編制人員待遇	年	1	95,609,844	95,609,844	職員待遇(詳人事費彙計表)。
1020 約聘僱人員待遇	年	1	2,585,772	2,585,772	約聘人員6人薪津(詳人事費彙計表)。
	年	1	2,932,944	2,932,944	約僱人員7人薪津(詳人事費彙計表)。
1025 技工及工友待遇	年	1	147,506,065	147,506,065	技工及工友待遇(詳人事費彙計表)。
1030 獎金	年	1	66,959,858	66,959,858	職員工考績及年終工作獎金(詳人事費彙計表)。
	年	1	323,222	323,222	約聘人員6人年終工作獎金(詳人事費彙計表)。

高雄市政府工務局養護工程處

歲出計畫說明提要與各項費用明細表

中華民國111年度

單位：新臺幣元

分支計畫及用途別科目	單位	數量	單價	預算數	說 明
1035 其他給與	年	1	366,618	366,618	約僱人員7人年終工作獎金(詳人事費彙計表)。
				2,162,604	
	年	1	1,852,004	1,852,004	休假補助(詳人事費彙計表)。
	年	1	208,000	208,000	約聘僱人員13人休假補助(詳人事費彙計表)。
1040 加班值班費	年	1	102,600	102,600	約聘僱人員13人慰勞假補助費。
				16,947,389	
	年	1	16,947,389	16,947,389	不休假加班費(詳人事費彙計表)。
1050 退休離職儲金				340,884	
	年	1	159,924	159,924	約聘人員6人離職儲金(詳人事費彙計表)。
1055 保險	年	1	180,960	180,960	約僱人員12人離職儲金(詳人事費彙計表)。
				35,090,800	
	年	1	303,620	303,620	約聘僱人員13人健保費(詳人事費彙計表)。
	年	1	15,376,350	15,376,350	職員工健保費(詳人事費彙計表)。
	年	1	3,686,250	3,686,250	職員公保費(詳人事費彙計表)。
	年	1	473,340	473,340	約聘僱人員13人勞保費(詳人事費彙計表)。
2000 業務費				15,251,240	
	年	1	15,251,240	15,251,240	職工勞保費(詳人事費彙計表)。
2093 特別費				168,000	
	人x月	1 x 12	14,000	168,000	市長特別費。

一般行政—行政管理

一般行政—行政管理

高雄市政府工務局養護工程處

歲出計畫說明提要與各項費用明細表

中華民國111年度

單位：新臺幣元

一般行政—業務管理

一般行政—業務管理

業務計畫及工作計畫名稱與編號	58070720102 一般行政-業務管理	承辦單位	工程管理科、秘書室、人事室、會計室、政風室	預算金額	73,531千元
----------------	--------------------------	------	-----------------------	------	----------

歲出計畫說明	<p>一、計畫內容：</p> <ol style="list-style-type: none"> 1.辦理本處公文收發、檔案管理、出納、管考等業務事項。 2.公務車及工程卡車等統一管理、調派使用、保養修護、油料管理等行政。 3.土地管理及公有財產維護。 4.購置電腦、工作軟體等資訊設備。 5.依照有關規定辦理歲計、會計、統計事項。 6.依照有關規定辦理人事任免、遷調等業務。 7.依照有關規定辦理政風業務事項。 <p>二、預期成果： 行政與業務配合，順利完成工作。</p>
--------	---

分支計畫及用途別科目	單位	數量	單價	預算數	說 明
合計				73,531,000	市款73,531,000元
07一般業務				73,531,000	市款73,531,000元
1000 人事費				206,000	市款206,000元
1040 加班值班費				206,000	
	年	1	98,000	98,000	辦理總務、研考等業務加班費。
	年	1	78,000	78,000	府會聯絡人員職務加班費。
	年	1	10,000	10,000	辦理歲計、會計、統計事項加班費。
	年	1	17,000	17,000	辦理人事任免、遷調等業務加班費。
	年	1	3,000	3,000	辦理政風業務事項加班費。
2000 業務費				71,455,000	市款71,455,000元
2003 教育訓練費				78,014	
	年	1	78,014	78,014	現職員工赴外研習課程所需補貼之教材、膳宿及交通等費用。

高雄市政府工務局養護工程處

歲出計畫說明提要與各項費用明細表

中華民國111年度

單位：新臺幣元

分支計畫及用途別科目	單位	數量	單價	預算數	說 明
2006 水電費	年	1	100,000	100,000	保養大樓及維護保養廠等水費。
	年	1	997,000	997,000	保養大樓及維護保養廠等電費。
2009 通訊費				253,563	
	年	1	253,563	253,563	郵資、電話及網路通訊費。
2012 土地租金				35,317,863	
	年	1	35,317,863	35,317,863	為配合市政建設辦理工程開關、土地綠美化，所需土地租賃費用： 1.中油公司所管獅甲段506地號等6筆土地租金約1,239,311元。 2.擴建路(前鎮街-大華路)人行環境及自行車道建置工程租用鐵路局土地租金約338,990元。 3.承租台糖公司苓雅公23苓雅區衛武段945-3地號等4筆土地租金約2,113,953元。 4.仁武區仁春段1136、1530、1536地號土地租金約6,589,644元。 5.燕巢區瓊安段404、406地號土地租金約61,469元。 6.岡山區街尾崙段1011地號土地租金約16,044元。 7.仁武區仁春段1533地號土地租金約376,668元。 8.鳥松區大華段405號等5筆土地租金約1,948,177元。 9.鳳山區新甲段1256-29地號等7筆土地約202,167元。 10.承租教育部鼓山區青海段260地號等7筆土地租金約20,998,693元。 11.台糖岡山區大智段95地號等10筆土地租金約882,354元。 12.大苓地區中鋼支線鐵道綠廊第二期工程台鐵所有小港區大業段936地號等16筆土地租金約548,815元。 13.旗山區旗尾段2475地號土地租金約1,578元。
2024 稅捐及規費				24,250,106	
	年	1	2,074,706	2,074,706	牌照稅及燃料使用費(詳公務車輛明細表)。

一般行政—業務管理

一般行政—業務管理

高雄市政府工務局養護工程處

歲出計畫說明提要與各項費用明細表

中華民國111年度

單位：新臺幣元

分支計畫及用途別科目	單位	數量	單價	預算數	說 明
2027 保險費	年	1	22,065,000	22,065,000	本處經管土地地價稅。
	年	1	110,400	110,400	車輛檢驗費(詳公務車輛明細表)。
2051 物品	年	1	879,569	879,569	車輛保險費(詳公務車輛明細表)。
	年	1	4,069,771	4,069,771	購置公務用之各項事務用品。
2054 一般事務費	年	1	39,465	39,465	油料(詳公務車輛明細表)。
	年	1	4,030,306	4,030,306	辦理研考、總收發、出納、勞(公、健)保、檔案、車輛管理、財產統計用表報印刷、裝訂、宣導及相關行政費用。
2063 房屋建築養護費	年	1	332,017	332,017	公務人員健康檢查。 1.3500元46人。 2.7900元9人。
	年	1	232,100	232,100	辦理會計業務相關行政費用。
2066 車輛及辦公器具養護費	年	1	67,744	67,744	辦理人事業務相關行政費用。
	年	1	26,300	26,300	辦理政風業務相關行政費用。
2069 設施及機械設備養護費	年	1	39,000	39,000	辦理職業安全衛生業務所需相關行政費用。
	年	1	100,000	100,000	退休人員紀念品。
2069 設施及機械設備養護費	年	1	54,424	54,424	辦公廳舍、保養大樓及倉庫所需之維護及修繕費用。
	年	1	105,680	105,680	車輛養護費(詳公務車輛明細表)。
2069 設施及機械設備養護費	年	1	4,361,814	4,361,814	辦公設備養護費。
	年	1	6,400	6,400	機具儀器設備、冷氣機養護、
2069 設施及機械設備養護費	年	1	66,160	66,160	
	年	1	66,160	66,160	

一般行政—業務管理

一般行政—業務管理

高雄市政府工務局養護工程處

歲出計畫說明提要與各項費用明細表

中華民國111年度

單位：新臺幣元

分支計畫及用途別科目	單位	數量	單價	預算數	說 明
2072 國內旅費	年	1	37,475	37,475	焊接用氧氣乙炔、防火設施等維修費。
2084 短程車資	式	1	80,000	80,000	開會、洽公等出差旅費。
3000 設備及投資				220,000	車輛租金。
3030 資訊軟硬體設備費	部	10	22,000	220,000	市款220,000元
4000 獎補助費				220,000	個人電腦。
4085 獎勵及慰問	人x年	275 × 1	6,000	1,650,000	市款1,650,000元
				1,650,000	退休人員262人、遺族13人等三節慰問金。

一般行政—業務管理

一般行政—業務管理

高雄市政府工務局養護工程處

歲出計畫說明提要與各項費用明細表

中華民國111年度

單位：新臺幣元

公共設施養護—公共設施養護及改善

公共設施養護—公共設施養護及改善

業務計畫及工作計畫名稱與編號	58070720704 公共設施養護-公共設施養護及改善	承辦單位	各業務單位	預算金額	3,221,024千元
歲出計畫說明	<p>一、計畫內容：</p> <ol style="list-style-type: none"> 1.辦理全市道路交通及橋隧各項養護及改善工程保障市民財產生命安全，增設街路巷牌(含英譯牌面)營造本市加速國際化。 2.辦理全市公園綠地行道樹之管理及公共設施養護、開闢及綠化等工程、改善及增設老舊公園內各項設施。 3.辦理本市橋梁、道路、人行道、公園等夜間照明改善及維護。 4.委託區公所或自行辦理市區道路、路燈、公園綠美化等設施及景觀改善工程。 <p>二、預期成果： 使市民擁有公共安全、衛生優質生活環境，優良居住品質。</p>				

用途別科目	單位	數量	單價	預算數	說 明
合計				3,221,024,000	市款2,397,681,000元，收支併列823,343,000元
1000 人事費				2,073,000	市款2,073,000元
1040 加班值班費				2,073,000	
	年	1	265,000	265,000	辦理道路養護超時加班費。
	年	1	455,973	455,973	辦理路燈裝護超時加班費。
	年	1	795,000	795,000	辦理公園綠地行道樹等公共設施維護超時加班費。
	年	1	557,027	557,027	路燈巡視、檢修、職工夜間上班外勤夜點費。
2000 業務費				565,171,000	市款558,953,000元，收支併列6,218,000元
2006 水電費				214,839,681	
	年	1	4,855,602	4,855,602	全市路(園)燈、公園、苗圃、地下道、隧道等水費。
	年	1	209,984,079	209,984,079	全市路(園)燈、公園、苗圃、地下道、隧道等電費(其中20,534,000元為運用交通部分配汽車燃料使用費道路交通安全經費)。

高雄市政府工務局養護工程處

歲出計畫說明提要與各項費用明細表

中華民國111年度

單位：新臺幣元

公共設施養護—公共設施養護及改善

公共設施養護—公共設施養護及改善

用途別科目	單位	數量	單價	預算數	說 明
2009 通訊費	年	1	405,250	405,250	郵資、電話及網路通訊費。
2027 保險費	年	1	22,464	22,464	工務志工保險費。
2033 臨時人員酬金	年	1	500,000	500,000	依據「參與依災害防救法所定災害之救災及災後復健重建工作具有高度危險性人員」辦理投保意外險。
	年	1	419,403	419,403	臨時技術工1人之薪津、年終工作獎金(含勞、健保費、勞退金)、不休假加班費及配合災害復舊及例假日出勤加班費。
2036 按日按件計資酬金	年	1	1,341,000	1,341,000	鳳山區辦理公園維護清潔臨時人員之薪津、年終工作獎金(含勞、健保費、勞退金)、不休假加班費及配合災害復舊及例假日出勤加班費。
	年	1	89,008	89,008	委託專家學者出席各項專業諮詢及訓練之出席、審查及鐘點費。
2039 委辦費	式	1	998,000	998,000	台電公司興達發電廠捐助辦理「110年度高雄市茄萣濕地環境教育推廣與棲地營造計畫」(回饋金收支對列，補辦預算)。
	年	1	1,920,000	1,920,000	公園綠地登革熱防疫委外行政人力機具車輛辦理孳生源檢查及清除、除草修剪喬灌木、緊急噴藥及相關防治作業。
	年	1	2,520,000	2,520,000	台電公司大林發電廠捐助辦理「109年度中央公園清潔維護工作」(回饋金收支併列，補辦預算)。
	年	1	2,700,000	2,700,000	台電公司大林發電廠捐助辦理「110年度中央公園清潔維護工作」(回饋金收支對列，補

高雄市政府工務局養護工程處

歲出計畫說明提要與各項費用明細表

中華民國111年度

單位：新臺幣元

公共設施養護—公共設施養護及改善

公共設施養護—公共設施養護及改善

用途別科目	單位	數量	單價	預算數	說 明
2051 物品				284,343	辦預算)。
	年	1	95,000	95,000	購置環境衛生用藥殺蟲劑(含生物製劑等及特殊環境用藥)，以執行登革熱緊急噴藥及水溝防治工作。
	年	1	95,000	95,000	用於購置清除、防治公園綠地登革熱孳生源工具物品、文具紙張、口罩、手套、防蚊器具及相關雜支。
2054 一般事務費	年	1	94,343	94,343	辦理養護作業所需用具、工作服(鞋)及辦公用品等相關費用。
				13,160,550	
	年	1	1,405,318	1,405,318	各公園、綠地行道樹苗木補植、病蟲害防治及照明檢修等養護資材及相關雜支等費用。
	年	1	531,734	531,734	各類表冊印刷、裝訂及執行業務所需之相關費用。
	年	1	10,124,000	10,124,000	本市中都濕地公園、凹仔底森林公園、右昌森林公園、新光公園、崗山仔公園及衛武營都會公園等重點公園、綠地之解說中心、吊橋、設備等公共設施及民眾安全維護等保全費用。
	年	1	147,796	147,796	工務志工訓練(基礎、特殊)費(含場地費用、文書雜支等費用)。
	年	1	608,198	608,198	工務志工誤餐費。
2066 車輛及辦公器具養護費	年	1	343,504	343,504	公園行銷宣導、導覽解說、志工培訓、紀念品製作等費用。
	年	1	165,376	165,376	辦公器具保養維修等費用。
2069 設施及機械設備養護費				325,264,628	
	年	1	2,782,427	2,782,427	道路、橋隧、人行道、自行車道及景觀等各項設施巡查、養護費用。
	年	1	36,000,129	36,000,129	公園、隧道照明機電及人行地

高雄市政府工務局養護工程處

歲出計畫說明提要與各項費用明細表

中華民國111年度

單位：新臺幣元

用途別科目	單位	數量	單價	預算數	說 明
公共設施養護—公共設施養護及改善	年	1	286,482,072	286,482,072	下水道照明維護費用。 全市公園、綠地、兒童遊戲場、濕地、安全島等公共設施巡查、修繕維護、環境清潔維護、花木修整、挖(除)雜草及景觀綠美化等費用。
	年	1	453,999	453,999	開會、洽公等出差旅費。
	年	1	87,298	87,298	機具調度及購置材料搬運。
	式	1	80,000,000	80,000,000	經濟部全國水環境改善計畫補助「愛河沿線週邊景觀再造計畫工程」80,000千元(中央補助62,400千元，配合款17,600千元)(補辦預算)。 (1)施工費72,759,000元 (2)服務費6,314,000元 (3)工管費927,000元
2072 國內旅費				453,999	
2081 運費				87,298	
3000 設備及投資				2,643,853,000	市款1,828,114,000元，收支併列815,739,000元
3015 公共建設及設施費				2,643,853,000	
	式	1	8,000,000	8,000,000	內政部營建署城鎮風貌及創生環境營造計畫政策引導型補助「高雄市鳳山區自強公園(公三十四)改善工程」10,000千元(中央補助8,000千元，配合款2,000千元)，配合款2,000千元於110年度編列，本年度編列中央補助8,000千元(補辦預算)。 (1)施工費7,055,000元 (2)服務費716,000元 (3)工管費229,000元
	式	1	9,985,000	9,985,000	內政部營建署城鎮風貌及創生環境營造計畫政策引導型補助「高雄市岡山區和平公園(公十一)改善工程」18,000千元(中央補助9,985千元，配合款2,515千元，自籌款5,500元)，配合款及自籌款8,015千元於110年度編列，本年度編列中央補助9,985千元(補辦預算)。 (1)施工費8,817,000元 (2)服務費886,000元 (3)工管費282,000元

高雄市政府工務局養護工程處

歲出計畫說明提要與各項費用明細表

中華民國111年度

單位：新臺幣元

用途別科目	單位	數量	單價	預算數	說 明
公共設施養護—公共設施養護及改善	式	1	12,000,000	12,000,000	內政部營建署城鎮風貌及創生環境營造計畫政策引導型補助「高雄市前鎮區興仁公園北側臨水岸步道環境改善工程」15,000千元(中央補助12,000千元, 配合款3,000千元), 配合款3,000千元於110年度編列, 本年度編列中央補助12,000千元(補辦預算)。 (1)施工費10,608,000元 (2)服務費1,048,000元 (3)工管費344,000元
	式	1	13,860,000	13,860,000	內政部營建署提升道路品質計畫(內政部)2.0競爭型補助計畫補助「苓雅區海邊路(成功一路至苓安路)鋪面改善工程」13,860千元(中央補助11,365千元, 配合款2,495千元)(補辦預算)。 (1)施工費12,366,000元 (2)服務費1,234,000元 (3)工管費260,000元
	式	1	4,500,000	4,500,000	內政部營建署提升道路品質計畫(內政部)2.0競爭型補助計畫補助「前鎮區凱旋四路(中山三路至成功二路)鋪面改善工程」4,500千元(中央補助3,690千元, 配合款810千元)(補辦預算)。 (1)施工費3,966,000元 (2)服務費416,000元 (3)工管費118,000元
	式	1	1,000,000	1,000,000	內政部營建署提升道路品質計畫(內政部)2.0競爭型補助計畫補助「高雄市鼓山區壽山萬壽路改善工程」1,000千元(中央補助820千元, 配合款180千元)(補辦預算)。 (1)施工費882,000元 (2)服務費92,000元 (3)工管費26,000元
	式	1	7,092,000	7,092,000	內政部營建署提升道路品質計畫(內政部)2.0競爭型補助計畫補助「大寮區鎮潭路高程改善工程」7,092千元(中央補助5,815千元, 配合款1,277千元)(補辦預算)。 (1)施工費6,271,000元 (2)服務費652,000元

公共設施養護—公共設施養護及改善

高雄市政府工務局養護工程處

歲出計畫說明提要與各項費用明細表

中華民國111年度

單位：新臺幣元

公共設施養護—公共設施養護及改善

公共設施養護—公共設施養護及改善

用途別科目	單位	數量	單價	預算數	說 明
					(3)工管費169,000元
	式	1	34,920,000	34,920,000	內政部營建署提升道路品質計畫(內政部)2.0競爭型補助計畫補助「前鎮區新生路(擴建路至漁港路)鋪面改善工程」34,920千元(中央補助28,634千元，配合款6,286千元)(補辦預算)。 (1)施工費31,471,000元 (2)服務費2,935,000元 (3)工管費514,000元
	式	1	58,549,000	58,549,000	內政部營建署提升道路品質計畫(內政部)2.0競爭型補助計畫補助「左營區華夏路(華榮路至崇德路)人行環境改善工程」130,000千元(中央補助106,600千元，配合款23,400千元)。本年度編列58,549千元(中央補助48,010千元，配合款10,539千元)(補辦預算)。 (1)施工費53,006,000元 (2)服務費4,813,000元 (3)工管費730,000元
	式	1	110,000,000	110,000,000	內政部營建署提升道路品質計畫(內政部)2.0競爭型補助計畫補助「左營區左營大路(圓環至埤子頭路)人行環境改善工程」160,000千元(中央補助131,200千元，配合款28,800千元)。本年度編列110,000千元(中央補助90,200千元，配合款19,800千元)(補辦預算)。 (1)施工費100,389,000元 (2)服務費8,409,000元 (3)工管費1,202,000元
	式	1	250,000,000	250,000,000	內政部營建署提升道路品質計畫(內政部)2.0競爭型補助計畫補助「前鎮區中山三、四路(復興三路至中山高速公路)鋪面改善工程」250,000千元(中央補助205,000千元，配合款45,000千元)(補辦預算)。 (1)施工費231,108,000元 (2)服務費16,775,000元 (3)工管費2,117,000元
	式	1	86,250,000	86,250,000	內政部營建署提升道路品質計畫(內政部)2.0競爭型補助計畫補助「鳳山區南京路(國泰路二段至五甲一路)人行環境改善工程」300,000千元(中央補

高雄市政府工務局養護工程處

歲出計畫說明提要與各項費用明細表

中華民國111年度

單位：新臺幣元

公共設施養護—公共設施養護及改善

公共設施養護—公共設施養護及改善

用途別科目	單位	數量	單價	預算數	說 明
	式	1	29,593,000	29,593,000	助246,000千元，配合款54,000千元)。本年度編列86,250千元(中央補助70,725千元，配合款15,525千元)(補辦預算)。 (1)施工費78,514,000元 (2)服務費6,751,000元 (3)工管費985,000元
	式	1	10,257,000	10,257,000	內政部營建署提升道路品質計畫(內政部)2.0競爭型補助計畫補助「三民區正義路(九如一路至建國一路)人行環境改善工程」48,000千元(中央補助39,360千元，配合款8,640千元)。本年度編列29,593千元(中央補助24,266千元，配合款5,327千元)(補辦預算)。 (1)施工費26,623,000元 (2)服務費2,504,000元 (3)工管費466,000元
	式	1	3,941,000	3,941,000	行政院環境保護署補助辦理優質公廁及美質環境推動計畫10,257千元(中央補助8,000千元，配合款2,257千元)。 (1)施工費9,110,000元 (2)服務費936,000元 (3)工管費211,000元
	式	1	676,000	676,000	中油公司捐助辦理「林園公12(濕地公園)涼亭及入口意象」(回饋金收支對列，補辦預算)。 (1)施工費3,473,000元 (2)服務費364,000元 (3)工管費104,000元
	式	1	5,000,000	5,000,000	臺灣港務公司捐助辦理「高雄市小港區東亞南路與平和七路口隔音牆改善工程」(回饋金收支對列，補辦預算)。 (1)施工費597,000元 (2)服務費62,000元 (3)工管費17,000元
	式	1	30,000,000	30,000,000	中油公司捐助辦理「林園區公兒1(港仔埔公園)改善工程」(回饋金收支對列，補辦預算)。 (1)施工費4,406,000元 (2)服務費462,000元 (3)工管費132,000元
	式	1	30,000,000	30,000,000	農委會漁業署前鎮漁港建設專案中長程計畫補助「110年前

高雄市政府工務局養護工程處

歲出計畫說明提要與各項費用明細表

中華民國111年度

單位：新臺幣元

用途別科目	單位	數量	單價	預算數	說 明
公共設施養護—公共設施養護及改善					鎮漁港景觀綠美化及周邊道路整頓及改善工程」275,000千元(中央補助)。本年度編列30,000千元(中央補助，補辦預算)。 (1)施工費26,994,000元 (2)服務費2,537,000元 (3)工管費 469,000元
	式	1	3,750,000	3,750,000	內政部營建署提升道路品質計畫(內政部)競爭型計畫補助「高雄市鳳山區鳳南路人行道改善工程」3,750千元(中央補助3,000千元，配合款750千元)(補辦預算)。 (1)施工費3,305,000元 (2)服務費346,000元 (3)工管費 99,000元
	式	1	6,250,000	6,250,000	內政部營建署提升道路品質計畫(內政部)競爭型計畫補助「高雄市左營區明華一路(博愛二路-富國路)人行環境改善工程」6,250千元(中央補助5,000千元，配合款1,250千元)(補辦預算)。 (1)施工費5,517,000元 (2)服務費576,000元 (3)工管費157,000元
	式	1	35,000,000	35,000,000	經濟部工業局補助地方政府強化地方工業區公共設施及設置平價產業園區計畫補助「大發工業區聯外市管道路改善計畫(大寮區光明路一段(潮寮路-光華路))」35,000千元(中央補助28,700千元，配合款6,300千元)(補辦預算)。 (1)施工費31,543,000元 (2)服務費 2,942,000元 (3)工管費515,000元
	式	1	40,000,000	40,000,000	經濟部工業局補助地方政府強化地方工業區公共設施及設置平價產業園區計畫補助「岡山區聖森路(嘉新東路口-岡燕路口)道路改善工程」40,000千元(中央補助32,800千元，配合款7,200千元)(補辦預算)。 (1)施工費36,093,000元 (2)服務費3,347,000元 (3)工管費560,000元
式	1	40,038,000	40,038,000	交通部公路總局提升道路品質計畫(公路系統)(106~114年)修	

公共設施養護—公共設施養護及改善

高雄市政府工務局養護工程處

歲出計畫說明提要與各項費用明細表

中華民國111年度

單位：新臺幣元

公共設施養護—公共設施養護及改善

公共設施養護—公共設施養護及改善

用途別科目	單位	數量	單價	預算數	說 明
	式	1	48,780,000	48,780,000	正計畫補助「高38線、高44線、高14線及高14-1線道路改善工程」40,038千元(中央補助32,831千元，配合款7,207千元)(補辦預算)。 (1)施工費36,128,000元 (2)服務費3,349,000元 (3)工管費561,000元
	式	1	9,096,000	9,096,000	交通部公路總局提升道路品質計畫(公路系統)(106~114年)修正計畫補助「市道182線(29K+740-34K+006)及高109線(0K+750-6K+280)道路改善工程」48,780千元(中央補助40,000千元，配合款8,780千元)(補辦預算)。 (1)施工費44,082,000元 (2)服務費4,058,000元 (3)工管費640,000元
	式	1	372,535,000	372,535,000	道路交通安全改善工程： 1.本處辦理全市道路部分180,701千元(其中運用交通部分配汽車燃料使用費道路交通安全經費29,716千元)。 (1)施工費170,143,000元 (2)服務費7,222,000元 (3)工管費3,336,000元 2.本處辦理本市轄區原縣道路部分191,834千元。 (1)施工費179,260,000元 (2)服務費9,668,000元 (3)工管費2,906,000元
	式	1	503,000,000	503,000,000	改善道路交通及橋隧工程： 1.本市道路緊急搶修及巡查養護等工程68,000千元。 (1)施工費61,014,000元 (2)服務費5,421,000元 (3)工管費1,565,000元 2.全市道路刨鋪及基底改善工程260,000千元(其中運用交通違規罰鍰-交通執法及交通安全改善經費10,000千元)。 (1)施工費239,168,000元 (2)服務費17,291,000元 (3)工管費3,541,000元 3.橋樑(含列管特殊結構橋樑)、隧道等公共設施檢測及維護工程70,000千元。

高雄市政府工務局養護工程處

歲出計畫說明提要與各項費用明細表

中華民國111年度

單位：新臺幣元

公共設施養護—公共設施養護及改善

公共設施養護—公共設施養護及改善

用途別科目	單位	數量	單價	預算數	說 明
					(1)施工費62,847,000元 (2)服務費5,561,000元 (3)工管費1,592,000元 4.人行道改善工程50,000千元：依人行道實際損壞需要及配合地方需求辦理發包施工。 (1)施工費44,629,000元 (2)服務費4,106,000元 (3)工管費1,265,000元 5.社區通學道工程15,000千元：配合各級公立學校需求辦理通學道發包施工。 (1)施工費13,263,000元 (2)服務費1,315,000元 (3)工管費422,000元 6.行道樹修剪維護40,000千元：修剪行道樹，避免影響行車視線以維護交通安全。 (1)施工費40,000,000元
	式	1	10,000,000	10,000,000	道路橋隧人行道等公共設施改善工程 (1)施工費8,806,000元 (2)服務費905,000元 (3)工管費289,000元
	式	1	82,670,000	82,670,000	全市公園、綠地、兒童遊戲場、道路等景觀綠美化及樹木修剪(含先期規劃作業)。 (1)施工費81,670,000元 (2)服務費1,000,000元
	式	1	199,940,000	199,940,000	現有公園設施改善工程：配合地方需求，依實際情形分別辦理發包施工。 (1)施工費183,246,000元 (2)服務費13,712,000元 (3)工管費2,982,000元
	式	1	8,362,000	8,362,000	公園綠地開闢及公共設施工程先期作業費： 1.本年度及以後年度辦理公園綠地開闢、整建及公共設施之先期規劃作業。 2.本市公園綠地廣場社區營造永續經營使用、環境符號標誌系統、優質公廁等之研究、評選、規劃、設計、監造作業。 3.本預算內含工作所需作業費。
	式	1	5,600,000	5,600,000	公園綠地開闢工程拆除及廢棄物清運：配合地方需求，依實際情形辦理發包施工。 (1)施工費5,253,000元

高雄市政府工務局養護工程處

歲出計畫說明提要與各項費用明細表

中華民國111年度

單位：新臺幣元

用途別科目	單位	數量	單價	預算數	說 明
	式	1	56,000,000	56,000,000	(2)工管費347,000元 道路橋樑節能照明改善工程： 1.全市景觀照明改善工程 43,000千元：本市各行政區道路、公園綠地及橋梁等夜間節能照明改善工程；本市夜間照明改善工程、以景觀燈桿更換老舊路燈(燈桿、燈桿座基礎、電纜線、開關等)；設計施作本市橋梁及特殊地景景觀照明；配合各區地方需求，按實際情形辦理發包及其他路街巷臨時建議案。 (1)施工費38,345,000元 (2)服務費3,547,000元 (3)工管費1,108,000元 2.配合台電公司線路地下化改善路燈工程13,000千元：配合台電公司高雄、鳳山兩區處計畫範圍辦理；包括電桿(鐵)燈具、燈桿座基礎，地下線路電纜及開關箱；線路變更設置費用。 (1)施工費11,484,000元 (2)服務費1,156,000元 (3)工管費360,000元
	式	1	230,000,000	230,000,000	高雄市全面換裝節能(智能)路燈暨維護案： 1.延續性計畫，參採民間融資提案精神辦理本市路燈換裝及維護。 2.總經費17億6千萬元，分8年執行逐年編列，109年度編列1億5千萬元，110年度編列2億3千萬元，本年度編列2億3千萬元，辦理節能(智能)路燈換裝作業、路(園)燈維護作業、路燈增設(遷拆)等作業，不足款爾後年度續編列。
	式	1	5,808,000	5,808,000	台電公司電協會110年度發電年度協助金捐助辦理林園區道路、路(園)燈、公園綠美化等設施及景觀改善工程等事項(回饋金收支對列，補辦預算)。 (1)施工費5,121,000元 (2)服務費536,000元 (3)工管費151,000元
	式	1	39,073,000	39,073,000	台電公司電協會110年度發電年度協助金捐助辦理永安、茄荳、湖內、路竹、岡山、彌陀

公共設施養護—公共設施養護及改善

公共設施養護—公共設施養護及改善

高雄市政府工務局養護工程處

歲出計畫說明提要與各項費用明細表

中華民國111年度

單位：新臺幣元

公共設施養護—公共設施養護及改善

公共設施養護—公共設施養護及改善

用途別科目	單位	數量	單價	預算數	說 明
					等6區道路、路(園)燈、公園綠美化等設施及景觀改善工程等事項(回饋金收支對列，補辦預算)。 (1)施工費34,820,000元 (2)服務費3,233,000元 (3)工管費1,020,000元
	式	1	24,000,000	24,000,000	空地綠美化工程： 1.委託本市各區公所及各機關廣續辦理空地綠美化及辦理本市空地綠美化。 2.辦理全市社區總體營造及社區公共環境空間美化改善等。 (1)施工費22,651,000元 (2)工管費1,349,000元
	式	1	1,000,000	1,000,000	各年度營建工程空污費。
	式	1	150,000,000	150,000,000	本市各區公共設施及景觀改善工程： 1.辦理市區道路、路燈、公園綠美化等設施及景觀改善工程。 2.支應本年度、以前年度不足款之土地(土地、地上物補償、工作費)及工程費(空汙費、外線補助費、委託測量、規劃設計監造費、工程管理費)等相關費用。 (1)施工費136,747,000元 (2)服務費10,736,000元 (3)工管費2,517,000元
	式	1	17,328,000	17,328,000	公共設施維護及應急工程： 1.配合市政建設緊急需要辦理公共設施維護及改善與用地補償等。 2.支應本年度、以前年度不足款之土地(土地、地上物補償、工作費)及工程費(空汙費、外線補助費、委託測量、規劃設計監造費、工程管理費)等相關費用。 (1)施工費15,343,000元 (2)服務費1,500,000元 (3)工管費485,000元
4000 獎補助費				9,927,000	市款8,541,000元，收支併列1,386,000元
4020 地方政府對下級政府之補助	年	1	3,000,000	3,000,000	補助那瑪夏區公所辦理那瑪夏區高134線道路經常性養護工

高雄市政府工務局養護工程處

歲出計畫說明提要與各項費用明細表

中華民國111年度

單位：新臺幣元

公共設施養護—公共設施養護及改善

公共設施養護—公共設施養護及改善

用途別科目	單位	數量	單價	預算數	說 明
4040 對國內團體之捐助	年	1	3,500,000	3,500,000	程。(資本門) 補助茂林區公所辦理茂林區高132線道路經常性養護工程。(資本門)
	式	1	154,000	154,000	內政部補助辦理「110年度林園海洋濕地環境教育推廣計畫」，補助林園愛鄉協會辦理濕地生態講座、環教校園巡迴列車、編輯環教手冊等工作(中央補助，補辦預算)。
	年	1	529,500	529,500	補助環境保育團體等辦理濕地生態廊道導覽志工訓練(基礎、特殊)費(含場地費用、保險費、文書雜支等)及環境監測費(含調查人員薪資、材料、保險費、文書雜支等)。
	年	1	616,000	616,000	內政部補助辦理「110年度援中港濕地生態監測與環教推廣暨保育利用計畫」，補助社團法人台灣濕地保護聯盟辦理棲地營造、環境教育與水質、鳥類等生態調查工作(中央補助，補辦預算)。
	年	1	178,000	178,000	內政部補助辦理「110年度茄荳濕地生態保育與監測計畫」，補助茄荳區觀光發展協會辦理鳥類、魚類等生態調查、水質監測等工作(中央補助，補辦預算)。
4045 對私校之獎助	年	1	611,500	611,500	補助私立學校等辦理濕地生態廊道導覽志工訓練(基礎、特殊)費(含場地費用、保險費、文書雜支等)及環境監測費(含調查人員薪資、材料、保險費、文書雜支等)。
	年	1	438,000	438,000	內政部補助辦理「110年度茄荳濕地生態保育與監測計畫」，補助崑山科技大學辦理鳥類、魚類等生態調查、水質監測等工作(中央補助，補辦預算)。
4090 其他補助及捐助				900,000	

高雄市政府工務局養護工程處

歲出計畫說明提要與各項費用明細表

中華民國111年度

單位：新臺幣元

用途別科目	單位	數量	單價	預算數	說明
	式	1	900,000	900,000	辦理愛河特定區域光環境夜間燈景照明補助。

公共設施養護－公共設施養護及改善

公共設施養護－公共設施養護及改善

高雄市政府工務局養護工程處

各項費用彙計表

中華民國111年度

單位：新臺幣千元

工作計畫名稱及編號	58070720101 行政管理	58070720102 業務管理	58070720704 公共設施養護 及改善	合 計		
第一、二級用途別 科目名稱及編號						
合 計	370,994	73,531	3,221,024	3,665,549		
100000人事費	370,826	206	2,073	373,105		
101500法定編制人員待遇	95,610			95,610		
102000約聘僱人員待遇	5,519			5,519		
102500技工及工友待遇	147,506			147,506		
103000獎金	67,650			67,650		
103500其他給與	2,163			2,163		
104000加班值班費	16,947	206	2,073	19,226		
105000退休離職儲金	341			341		
105500保險	35,091			35,091		
200000業務費	168	71,455	565,171	636,794		
200300教育訓練費		78		78		
200600水電費		1,097	214,840	215,937		
200900通訊費		254	405	659		
201200土地租金		35,318		35,318		
202400稅捐及規費		24,250		24,250		
202700保險費		880	522	1,402		
203300臨時人員酬金			1,760	1,760		
203600按日按件計資酬金			89	89		
203900委辦費			8,138	8,138		
205100物品		4,070	284	4,354		
205400一般事務費		852	13,161	14,012		
206300房屋建築養護費		106		106		
206600車輛及辦公器具養護費		4,368	165	4,534		
206900設施及機械設備養護費		66	325,265	325,331		
207200國內旅費		37	454	491		
208100運費			87	87		
208400短程車資		80		80		
209300特別費	168			168		
300000設備及投資		220	2,643,853	2,644,073		
301500公共建設及設施費			2,643,853	2,643,853		

高雄市政府工務局養護工程處

各項費用彙計表

中華民國111年度

單位：新臺幣千元

工作計畫名稱及編號	58070720101 行政管理	58070720102 業務管理	58070720704 公共設施養護 及改善	合 計		
第一、二級用途別 科目名稱及編號						
303000資訊軟硬體設備費		220		220		
400000獎補助費		1,650	9,927	11,577		
402000地方政府對下級政府之補助			6,500	6,500		
404000對國內團體之捐助			1,478	1,478		
404500對私校之獎助			1,050	1,050		
408500獎勵及慰問		1,650		1,650		
409000其他補助及捐助			900	900		

高雄市政府工務局養護工程處
歲出一級用途別科目分析表

中華民國111年度

單位：新臺幣千元

名稱及編號	合計	經常支出						資本支出					
		人事費	業務費	獎補助費	債務費	預備金	小計	人事費	業務費	設備及投資	獎補助費	預備金	小計
合計	3,665,549	373,105	636,794	5,077			1,014,976			2,644,073	6,500		2,650,573
58070720000 交通支出	3,665,549	373,105	636,794	5,077			1,014,976			2,644,073	6,500		2,650,573
58070720100 一般行政	444,525	371,032	71,623	1,650			444,305			220			220
58070720101 行政管理	370,994	370,826	168				370,994						
58070720102 業務管理	73,531	206	71,455	1,650			73,311			220			220
58070720700 公共設施養護	3,221,024	2,073	565,171	3,427			570,671			2,643,853	6,500		2,650,353
58070720704 公共設施養護及改善	3,221,024	2,073	565,171	3,427			570,671			2,643,853	6,500		2,650,353

高雄市政府工務局養護工程處

資本支出分析表

中華民國111年度

單位：新臺幣千元

名稱及編號	合計	設備及投資								其他資本支出	
		土地	房屋建築及設備	公共建設及設施	機械設備	運輸設備	資訊軟硬體設備	雜項設備	權利		投資
合計	2,650,573			2,643,853			220				6,500
58070720100 一般行政	220						220				
58070720102 業務管理	220						220				
58070720700 公共設施養護	2,650,353			2,643,853							6,500
58070720704 公共設施養護及改善	2,650,353			2,643,853							6,500

高雄市政府工務局養護工程處

人事費彙計表

中華民國111年度

單位：新臺幣元

類別	預算員額	全年度人事費											備註	
		民意代表待遇	政務人員待遇	法定編制人員待遇	約聘僱人員待遇	技工及工友待遇	獎金	其他給與	加班值班費	退休退職給付	退休離職儲金	保險		合計
合計	675			95,609,844	5,518,716	147,506,065	67,649,698	2,162,604	19,226,389		340,884	35,090,800	373,105,000	加班費 1,721,973元; 值班費 557,027元。
正式員額	181			95,609,844			27,496,508	1,852,004	3,780,020			7,216,668	135,955,044	
職員	181			95,609,844			27,496,508	1,852,004	3,780,020			7,216,668	135,955,044	
約聘僱人員	13				5,518,716		689,840	310,600			340,884	776,960	7,637,000	
技工	352					106,006,956	28,844,658		10,015,841			19,411,855	164,279,310	
駕駛	124					40,006,393	10,233,869		3,032,476			7,398,906	60,671,644	
工友	5					1,492,716	384,823		119,052			286,411	2,283,002	
其他人事費									2,279,000				2,279,000	

高雄市政府工務局養護工程處
約聘僱人員費用分析表

中華民國111年度

單位：新臺幣元

科 目				約聘人員 (人*月)	約僱人員 (人*月)	全年度預算數	說 明
款	項	目	節				
						7,637,000	包括約聘僱人員待遇5,518,716元、年終工作獎金689,840元、不休假加班費0元、保險費776,960元、離職儲金340,884元及休假補助310,600元。
07						7,637,000	
	003					7,637,000	
		01				7,637,000	
			01			7,637,000	
					6x12	3,574,910	依高雄市政府110年9月2日高市府人力字第11030690900號函核定約聘人員6人。
						4,062,090	依高雄市政府110年9月2日高市府人力字第11030690900號函核定約僱人員7人。

高雄市政府工務局養護工程處

公務車輛明細表

中華民國111年度

單位：新臺幣元

業務計畫 及工作計 畫名稱	車輛 數	車輛 種類	乘客 人數 (不含 司機)	購置 年月	汽缸總 排氣量 (立方 公分)	牌照稅 (全年)	燃料使 用費 (全年)	油料費(全年)			養 護 費	車輛 保 險 費	車輛 檢 驗 費	備註
								數量 (公升)	單價 (元)	金額				
一般行政 業務管理		現有車輛				946,250	1,128,456			7,316,810	6,424,700	879,569	110,400	
	1	小客車	6	09112	1997									9T-0431(新聞局 移撥)
	1	小客車	4	09206	1794									ZO-6082
	1	小客車	4	09305	2488									4350-JN
	1	小客車	7	09703	1896	11,230	3,708	1,668	25.5	42,534	49,000	2,483	750	3461-WS
	1	小客車	8	09704	1998	11,230	6,180	1,668	29.1	48,539	49,000	2,483	750	AZT-1722
	1	小客車	4	09710	2351	11,230	6,180	1,668	29.1	48,539	49,000	2,483	750	4738-WS
	1	小客車	3	09711	2351	11,230	6,180	1,668	29.1	48,539	49,000	2,483	750	4733-WS
	1	小客車	6	09810	2488	15,210	7,200	1,668	29.1	48,539	49,000	2,483	750	5339-XQ
	1	小客車	8	09810	1896	11,230	3,708	1,668	25.5	42,534	49,000	2,483	750	6453-WY(仁武特 殊學校移撥)
	1	小客車	4	09905	1598	7,120	4,800	1,668	29.1	48,539	49,000	2,483	750	7110-ZC
	1	小客車	4	11005	1597	7,120	4,800	1,668	29.1	48,539	8,300	2,483		BKT-1091
	1	小貨車	1	08509	1997	3,600	7,710	1,668	29.1	48,539	49,000	3,747	750	YN-3643
	1	小貨車	1	08509	1997	3,600	7,710	1,668	29.1	48,539	49,000	3,747	750	YP-7522
	1	小貨車	2	08606	2476	4,500	9,900	1,668	29.1	48,539	49,000	3,747	750	YS-5693
	1	小貨車	2	08607	3059			1,668	25.5	42,534	49,000	3,747	750	P3-3457
1	小貨車	2	08610	3059	5,400	7,128	1,668	25.5	42,534	49,000	3,747	750	DA-7942	

高雄市政府工務局養護工程處

公務車輛明細表

中華民國111年度

單位：新臺幣元

業務計畫 及工作計 畫名稱	車輛 數	車輛 種類	乘客 人數 (不含 司機)	購置 年月	汽缸總 排氣量 (立方 公分)	牌照稅 (全年)	燃料使 用費 (全年)	油料費(全年)			養 護 費	車輛 保險 費	車輛 檢驗 費	備註
								數量 (公升)	單價 (元)	金額				
	1	小貨車	2	08612	2476	4,500	9,900	1,668	29.1	48,539	49,000	3,747	750	YS-5710
	1	小貨車	2	08706	3059	5,400	7,128	1,668	25.5	42,534	49,000	3,747	750	P5-5342
	1	小貨車	1	08712	2350	3,600	7,710	1,668	24.0	40,032	49,000	3,747	750	YX-8652
	1	小貨車	1	08806	1997	3,600	7,710	1,668	29.1	48,539	49,000	3,747	750	ZB-0941
	1	小貨車	1	08806	1997	3,600	7,710	1,668	29.1	48,539	49,000	3,747	750	ZB-0942
	1	小貨車	2	08806	1997	3,600	4,626	1,668	25.5	42,534	49,000	3,747	750	ZB-1365
	1	小貨車	2	08806	2476	4,500	5,940	1,668	25.5	42,534	49,000	3,747	750	ZB-2421
	1	小貨車	2	09012	3059	5,400	7,128	1,668	25.5	42,534	49,000	3,747	750	8S-5948
	1	小貨車	2	09306	3153	5,400	7,128	1,668	25.5	42,534	49,000	3,747	750	ZT-0926
	1	小貨車	1	09404	1781	2,700	4,800	1,668	29.1	48,539	49,000	3,747	750	5421-ME
	1	小貨車	2	09508	2999	4,500	5,940	1,668	25.5	42,534	49,000	3,747	750	0487-RY
	1	小貨車	2	09611	2977	4,500	5,940	1,668	25.5	42,534	49,000	3,747	750	4358-TG
	1	小貨車	2	09801	2488	4,500	5,940	1,668	25.5	42,534	49,000	3,747	750	0493-XS
	1	小貨車	2	09801	2977	4,500	5,940	1,668	25.5	42,534	49,000	3,747	750	9427-WS
	1	小貨車	2	09911	2977	4,500	5,940	1,668	25.5	42,534	49,000	3,747	750	0360-ZY
	1	小貨車	2	10704	2351	3,600	7,710	1,668	29.1	48,539	24,000	3,747	450	AXD-1625
	1	小貨車	2	10803	2351	3,600	7,710	1,668	29.1	48,539	24,000	3,747	450	BBE-7131
	1	小貨車	1	11005	1997	3,600	7,710	1,668	25.5	42,534	8,300	3,747	450	BKS-8521

高雄市政府工務局養護工程處

公務車輛明細表

中華民國111年度

單位：新臺幣元

業務計畫 及工作計 畫名稱	車輛 數	車輛 種類	乘客 人數 (不含 司機)	購置 年月	汽缸總 排氣量 (立方 公分)	牌照稅 (全年)	燃料使 用費 (全年)	油料費(全年)			養 護 費	車輛 保險 費	車輛 檢驗 費	備註
								數量 (公升)	單價 (元)	金額				
	1	小客貨兩用車	7	08706	1998									YV-7469
	1	小客貨兩用車	4	08804	1997									ZA-2443
	1	小客貨兩用車	7	09008	2350									8S-1492
	1	小客貨兩用車	6	09310	1997									ZU-4235
	1	小客貨兩用車	6	09311	2350									8590-JR(研考會移撥)
	1	小客貨兩用車	7	09506	1998									4751-NY
	1	小客貨兩用車	7	09506	2694									ZN-7131
	1	小客貨兩用車	4	09703	2967	15,210	7,200	1,668	29.1	48,539	49,000	2,915	750	6295-XL
	1	小客貨兩用車	4	09703	2967	15,210	7,200	1,668	29.1	48,539	49,000	2,915	750	6302-XL
	1	小客貨兩用車	4	09703	2967	15,210	7,200	1,668	29.1	48,539	49,000	2,915	750	6303-XL
	1	小客貨兩用車	6	09705	2488	15,210	7,200	1,668	29.1	48,539	49,000	2,915	750	9462-XL
	1	小客貨兩用車	7	09905	2351	11,230	6,180	1,668	29.1	48,539	49,000	2,915	750	8490-ZC
	1	小客貨兩用車	4	09908	2359	11,230	6,180	1,668	29.1	48,539	49,000	2,915	750	3007-E6
	1	小客貨兩用車	4	09908	2656	15,210	7,200	1,668	29.1	48,539	49,000	2,915	750	6287-ZL
	1	小客貨兩用車	7	10406	2351	11,230	6,180	1,668	29.1	48,539	49,000	2,915	450	AKR-9263
	1	小客貨兩用車	7	10602	2351	11,230	6,180	1,668	29.1	48,539	33,000	2,915	450	ATN-2801
	1	小客貨兩用車	7	10602	2000	11,230	6,180	1,668	29.1	48,539	33,000	2,915	450	ATN-2802
	1	小客貨兩用車	7	10602	2000	11,230	6,180	1,668	29.1	48,539	33,000	2,915	450	ATN-2803

高雄市政府工務局養護工程處

公務車輛明細表

中華民國111年度

單位：新臺幣元

業務計畫及工作計畫名稱	車輛數	車輛種類	乘客人數(不含司機)	購置年月	汽缸總排氣量(立方公分)	牌照稅(全年)	燃料使用費(全年)	油料費(全年)			養護費	車輛保險費	車輛檢驗費	備註
								數量(公升)	單價(元)	金額				
	1	小客貨兩用車	7	10704	2198	11,230	6,180	1,668	29.1	48,539	24,000	2,915		AXD-1627
	1	小客貨兩用車	7	10704	2198	11,230	6,180	1,668	29.1	48,539	24,000	2,915		AXD-1630
	1	小客貨兩用車	7	10704	2198	11,230	6,180	1,668	29.1	48,539	24,000	2,915		AXD-1631
	1	小客貨兩用車	4	10804	2359	11,230	6,180	1,668	29.1	48,539	24,000	2,915		BBE-7130
	1	大貨車	2	08405	17737	16,200	32,400	2,280	25.5	58,140	49,000	13,145	1,200	ZS-578(21噸)
	1	大貨車	2	08406	17737	16,200	32,400	2,280	25.5	58,140	49,000	13,145	1,200	ZS-579(21噸)
	1	大貨車	2	08406	17737	16,200	32,400	2,280	25.5	58,140	49,000	13,145	1,200	ZS-580(21噸)
	1	大貨車	2	08406	17737	16,200	32,400	2,280	25.5	58,140	49,000	13,145	1,200	ZS-581(21噸)
	1	大貨車	2	08406	17737	16,200	32,400	2,280	25.5	58,140	49,000	13,145	1,200	ZS-582(21噸)
	1	大貨車	2	08406	17737	16,200	32,400	2,280	25.5	58,140	49,000	13,145	1,200	ZS-583(21噸)
	1	大貨車	2	08503	3661	6,300	8,100	2,280	25.5	58,140	49,000	9,551	1,200	ZT-188(6.1噸)
	1	大貨車	2	08505	3661	6,300	8,100	2,280	25.5	58,140	49,000	9,551	1,200	ZT-187(6.1噸)
	1	大貨車	2	08505	3661	6,300	8,100	2,280	25.5	58,140	49,000	9,551	1,200	ZT-189(6.1噸)
	1	大貨車	2	08505	3661	6,300	8,100	2,280	25.5	58,140	49,000	9,551	1,200	ZT-190(6.1噸)
	1	大貨車	2	08505	3661	6,300	8,100	2,280	25.5	58,140	49,000	9,551	1,200	ZT-191(6.1噸)
	1	大貨車	2	08506	7545	11,700	15,318	2,280	25.5	58,140	49,000	11,142	1,200	ZT-376(10.5噸)
	1	大貨車	2	08509	6728	10,800	12,294	2,280	25.5	58,140	49,000	11,142	1,200	ZT-539(10.4噸)
	1	大貨車	2	08606	8226	12,600	16,200	2,280	25.5	58,140	49,000	11,142	1,200	243-XE(10.5噸)

高雄市政府工務局養護工程處

公務車輛明細表

中華民國111年度

單位：新臺幣元

業務計畫及工作計畫名稱	車輛數	車輛種類	乘客人數(不含司機)	購置年月	汽缸總排氣量(立方公分)	牌照稅(全年)	燃料使用費(全年)	油料費(全年)			養護費	車輛保險費	車輛檢驗費	備註
								數量(公升)	單價(元)	金額				
	1	大貨車	2	08606	8226	12,600	16,200	2,280	25.5	58,140	49,000	11,142	1,200	ZU-115(10.5噸)
	1	大貨車	2	08606	8226	12,600	16,200	2,280	25.5	58,140	49,000	11,142	1,200	ZU-116(10.5噸)
	1	大貨車	2	08610	4214	7,200	9,252	2,280	25.5	58,140	49,000	9,551	1,200	ZU-381(7.2噸)
	1	大貨車	2	08708	3907	6,300	8,100	2,280	25.5	58,140	49,000	9,551	1,200	ZV-162(7.7噸)
	1	大貨車	2	08708	3907	6,300	8,100	2,280	25.5	58,140	49,000	9,551	1,200	ZV-163(7.7噸)
	1	大貨車	2	08905	7545	11,700	15,318	2,280	25.5	58,140	49,000	11,142	1,200	ZW-548(10.5噸)
	1	大貨車	2	08905	7545	11,700	15,318	2,280	25.5	58,140	49,000	11,142	1,200	ZW-549(10.5噸)
	1	大貨車	2	08909	3907	6,300	8,100	2,280	25.5	58,140	49,000	9,551	1,200	ZX-196(6.5噸)
	1	大貨車	2	08909	3907	6,300	8,100	2,280	25.5	58,140	49,000	9,551	1,200	ZX-197(6.5噸)
	1	大貨車	2	08909	3907	6,300	8,100	2,280	25.5	58,140	49,000	9,551	1,200	ZX-198(6.5噸)
	1	大貨車	2	08909	3907	6,300	8,100	2,280	25.5	58,140	49,000	9,551	1,200	ZX-199(6.5噸)
	1	大貨車	2	08909	3907	6,300	8,100	2,280	25.5	58,140	49,000	9,551	1,200	ZX-200(6.5噸)
	1	大貨車	2	08909	3907	6,300	8,100	2,280	25.5	58,140	49,000	9,551	1,200	ZX-201(6.5噸)
	1	大貨車	2	09311	3907	6,300	8,100	2,280	25.5	58,140	49,000	9,551	1,200	Z3-092(6.5噸)
	1	大貨車	2	09312	3907	6,300	8,100	2,280	25.5	58,140	49,000	9,551	1,200	Z3-155(6.7噸)
	1	大貨車	2	09503	6925	10,800	12,294	2,280	25.5	58,140	49,000	11,142	1,200	Z6-575(11噸)
	1	大貨車	2	09611	7545	11,700	15,318	2,280	25.5	58,140	49,000	11,142	1,200	676-XE(11噸)
	1	大貨車	1	09804	4899	8,100	10,044	2,280	25.5	58,140	49,000	9,551	1,200	925-UK(6.9噸)

高雄市政府工務局養護工程處

公務車輛明細表

中華民國111年度

單位：新臺幣元

業務計畫及工作計畫名稱	車輛數	車輛種類	乘客人數(不含司機)	購置年月	汽缸總排氣量(立方公分)	牌照稅(全年)	燃料使用費(全年)	油料費(全年)			養護費	車輛保險費	車輛檢驗費	備註
								數量(公升)	單價(元)	金額				
	1	大貨車	2	09902	7684	11,700	15,318	2,280	25.5	58,140	49,000	11,142	1,200	490-BR(11噸)
	1	大貨車	2	09902	7684	11,700	15,318	2,280	25.5	58,140	49,000	11,142	1,200	491-BR(11噸)
	1	大貨車	2	09902	7684	11,700	15,318	2,280	25.5	58,140	49,000	11,142	1,200	492-BR(11噸)
	1	大貨車	2	09902	4899	8,100	10,044	2,280	25.5	58,140	49,000	9,551	1,200	493-BR(6.7噸)
	1	大貨車	2	09902	7684	11,700	15,318	2,280	25.5	58,140	49,000	11,142	1,200	495-BR(11噸)
	1	大貨車	2	10010	7545	11,700	15,318	2,280	25.5	58,140	49,000	9,551	1,200	776-BU(7.5噸)
	1	大貨車	2	10812	7790	11,700	15,318	2,280	25.5	58,140	24,000	11,142	600	KEF-8792(11噸)
	1	重型機車		09510	125		450	204	29.1	5,936	1,620	711		7HJ-613
	1	重型機車		09712	125		450	204	29.1	5,936	1,620	711		633-ENK
	1	重型機車		09712	125		450	204	29.1	5,936	1,620	711		635-ENK
	1	重型機車		09906	125		450	204	29.1	5,936	1,620	711		623-IWJ
	1	電動機車	1	11005	1.34馬力以上,5馬力以下						1,620	435		EWF-8253
	1	推土機		07301	5900			2,280	25.5	58,140	49,000			
	1	挖土機		07602	其他			2,280	25.5	58,140	49,000			
	1	挖土機		08404	其他			2,280	25.5	58,140	49,000			
	1	挖土機		09512	其他			2,280	25.5	58,140	49,000			
	1	鏟裝機		07301	其他			2,280	25.5	58,140	49,000			
	2	鏟裝機		08404	其他			2,280	25.5	58,140	98,000			

高雄市政府工務局養護工程處

公務車輛明細表

中華民國111年度

單位：新臺幣元

業務計畫 及工作計 畫名稱	車輛 數	車輛 種類	乘客 人數 (不含 司機)	購置 年月	汽缸總 排氣量 (立方 公分)	牌照稅 (全年)	燃料使 用費 (全年)	油料費(全年)			養 護 費	車輛 保 險 費	車輛 檢 驗 費	備註
								數量 (公升)	單價 (元)	金額				
	2	鏟裝機		08612	其他			2,280	25.5	58,140	98,000			
	2	堆高機		07408	其他			2,280	25.5	58,140	98,000			
	1	壓路機		07111	9.5噸			2,280	25.5	58,140	49,000			
	1	壓路機		07111	8.4噸			2,280	25.5	58,140	49,000			
	1	壓路機		07111	8.4噸			2,280	25.5	58,140	49,000			
	1	壓路機		07212	8.4噸			2,280	25.5	58,140	49,000			
	1	壓路機		07406	8.4噸			2,280	25.5	58,140	49,000			
	1	壓路機		07501	8.7噸			2,280	25.5	58,140	49,000			
	1	壓路機		07501	12噸			2,280	25.5	58,140	49,000			
	1	壓路機		07807	1.5噸			2,280	25.5	58,140	49,000			
	1	壓路機		07807	1.5噸			2,280	25.5	58,140	49,000			
	1	壓路機		07811	14噸			2,280	25.5	58,140	49,000			
	1	壓路機		10011	3.4噸			2,280	25.5	58,140	49,000			
	1	大貨車-灑水車	2	08303	7127	10,800	12,294	2,280	25.5	58,140	49,000	11,142	1,200	BK-972(14噸)
	1	大貨車-灑水車	2	08606	7545			2,280	25.5	58,140	49,000	11,142	1,200	ZV-966(13.5噸)
	1	大貨車-灑水車	2	08609	7545			2,280	25.5	58,140	49,000	11,142	1,200	ZU-498(13.5噸)
	1	大貨車-灑水車	2	08812	7961	12,600	15,318	2,280	25.5	58,140	49,000	11,142	1,200	BS-281(15噸)
	1	大貨車-灑水車	2	09206	7545			2,280	25.5	58,140	49,000	11,142	1,200	Z2-037(11噸)

高雄市政府工務局養護工程處

公務車輛明細表

中華民國111年度

單位：新臺幣元

業務計畫 及工作計 畫名稱	車輛 數	車輛 種類	乘客 人數 (不含 司機)	購置 年月	汽缸總 排氣量 (立方 公分)	牌照稅 (全年)	燃料使 用費 (全年)	油料費(全年)			養 護 費	車輛 保 險 費	車輛 檢 驗 費	備註
								數量 (公升)	單價 (元)	金額				
	1	大貨車-灑水車	2	09612	7545			2,280	25.5	58,140	49,000	11,142	1,200	728-XE(11噸)
	1	大貨車-灑水車	2	09811	4899		10,044	2,280	25.5	58,140	49,000	9,551	1,200	021-VH(6.9噸)
	1	大貨車-抓斗式垃圾車	2	09001	12503	16,200	26,226	2,280	25.5	58,140	49,000	13,145	1,200	045-BG(21.5噸)
	1	大貨車-壓縮式垃圾車	2	09308	7790			2,280	25.5	58,140	49,000	11,142	1,200	110-RL(10.4噸)
	1	大貨車-壓縮式垃圾車	2	09502	3907	6,300	8,100	2,280	25.5	58,140	49,000	9,551	1,200	220-SH(8噸)
	1	大貨車-高空作業車	2	08705	3856	6,300	8,100	2,280	25.5	58,140	49,000	9,551	1,200	ZU-976(7.8噸)
	1	大貨車-高空作業車	2	08706	3856	6,300	8,100	2,280	25.5	58,140	49,000	9,551	1,200	ZU-977(7.8噸)
	1	大貨車-高空作業車	2	08706	3856	6,300	8,100	2,280	25.5	58,140	49,000	9,551	1,200	ZU-978(7.8噸)
	1	大貨車-高空作業車	2	08710	5861	9,000	10,800	2,280	25.5	58,140	49,000	9,551	1,200	ZV-415(8.7噸)
	1	大貨車-高空作業車	2	08710	5861	9,000	10,800	2,280	25.5	58,140	49,000	9,551	1,200	ZV-416(8.7噸)
	1	大貨車-高空作業車	2	08710	5861	9,000	10,800	2,280	25.5	58,140	49,000	9,551	1,200	ZV-417(8.7噸)
	1	大貨車-高空作業車	2	08905	4751	7,200	9,252	2,280	25.5	58,140	49,000	9,551	1,200	ZW-479(8.7噸)
	1	大貨車-高空作業車	2	08905	4751	7,200	9,252	2,280	25.5	58,140	49,000	9,551	1,200	ZW-480(8.7噸)
	1	大貨車-高空作業車	2	08905	4751	7,200	9,252	2,280	25.5	58,140	49,000	9,551	1,200	ZW-481(8.7噸)
	1	大貨車-高空作業車	2	09007	3907	6,300	8,100	2,280	25.5	58,140	49,000	9,551	1,200	ZX-607(8噸)
	1	大貨車-高空作業車	2	09008	7545	11,700	15,318	2,280	25.5	58,140	49,000	13,145	1,200	ZX-606(15.1噸)
	1	大貨車-高空作業車	2	09201	3907	6,300	8,100	2,280	25.5	58,140	49,000	9,551	1,200	359-RC(6.7噸)
	1	大貨車-高空作業車	2	09204	7790	11,700	15,318	2,280	25.5	58,140	49,000	11,142	1,200	Z2-041(10.4噸)

高雄市政府工務局養護工程處

公務車輛明細表

中華民國111年度

單位：新臺幣元

業務計畫及工作計畫名稱	車輛數	車輛種類	乘客人數(不含司機)	購置年月	汽缸總排氣量(立方公分)	牌照稅(全年)	燃料使用費(全年)	油料費(全年)			養護費	車輛保險費	車輛檢驗費	備註
								數量(公升)	單價(元)	金額				
	1	大貨車-高空作業車	2	09205	4104	6,300	8,100	2,280	25.5	58,140	49,000	9,551	1,200	Z2-072(8噸)
	1	大貨車-高空作業車	2	09207	3907	6,300	8,100	2,280	25.5	58,140	49,000	9,551	1,200	Z2-139(6.5噸)
	1	大貨車-高空作業車	2	09209	3907	6,300	8,100	2,280	25.5	58,140	49,000	9,551	1,200	Z2-271(6.5噸)
	1	大貨車-高空作業車	2	09307	3907	6,300	8,100	2,280	25.5	58,140	49,000	9,551	1,200	989-RC(6.5噸)
	1	大貨車-高空作業車	2	09909	2999	4,500	5,940	2,280	25.5	58,140	49,000	9,551	1,200	611-VH(6.2噸)
	1	大貨車-高空作業車	2	10612	2999	4,500	5,940	2,280	25.5	58,140	33,000	9,551	600	KEB-9087(6.2噸)
	1	大貨車-高空作業車	2	10709	2999	4,500	5,940	2,280	25.5	58,140	24,000	9,551	600	KEB-9839(6.2噸)
	1	小貨車-搶修車	2	09212	2999		5,940	1,668	25.5	42,534	49,000	3,747	750	9W-7339
		合計				946,250	1,128,456			7,316,810	6,424,700	879,569	110,400	油料按約55.08%編列4,030,306元。 車輛養護費按約67.89%編列4,361,814元。

高雄市政府工務局養護工程處

中程資本支出計畫概況表

中華民國111年度

單位：新臺幣千元

業務計畫及工作計畫名稱與編號	58070720704 公共設施養護-公共設施養護及改善	經費需求總數	1,760,000千元	計畫期間	自109.01.01起至116.12.31止	
計畫內容	高雄市全面換裝節能(智能)路燈暨維護案	預期成果	如期完成	計畫類別	公共工程計畫	
工作項目	年度	概算數	占總需求(%)	已過期間執行數		說明
				實支數	保留數	
高雄市全面換裝節能(智能)路燈暨維護案	109	150,000	8.52			計畫總經費1,760,000千元，全數由市府自籌，分年編列預算，截至110年度已編列380,000千元。109年度編列預算150,000千元(市府自籌)。
高雄市全面換裝節能(智能)路燈暨維護案	110	230,000	13.07			110年度編列230,000千元(市府自籌)。
高雄市全面換裝節能(智能)路燈暨維護案	111	230,000	13.07			111年度編列230,000千元(市府自籌)，餘於爾後年度續編(每年續編230,000千元)。
高雄市全面換裝節能(智能)路燈暨維護案	112	230,000	13.07			112年度續編市府自籌數。
高雄市全面換裝節能(智能)路燈暨維護案	113	230,000	13.07			113年度續編市府自籌數。
高雄市全面換裝節能(智能)路燈暨維護案	114	230,000	13.07			114年度續編市府自籌數。
高雄市全面換裝節能(智能)路燈暨維護案	115	460,000	26.14			115年度至爾後年度尚需續編市府自籌數。

高雄市政府工務
歲出按職能及經

中華民國111

職能別分類	經濟性分類	經常支出							資本支出			
		受僱人員報酬	商購 品及 勞務 支出	債務利息	土地租金支出	經常移轉			經常支出合計	投資及增資		
						對企業	對非 家庭 及利 機 構 間	對政府		對國外	對營業基金	對非 營業 特種 基金
總計		374,954	599,627		35,318		5,077		1,014,976			
01 一般公共事務												
02 防衛												
03 公共秩序與安全												
04 教育												
05 保健												
06 社會安全與福利												
07 住宅及社區服務												
08 娛樂、文化與宗教												
09 燃料與能源												
10 農、林、漁、牧業												
11 礦業、製造業及營造業												
12 運輸及通信		374,954	599,627		35,318		5,077		1,014,976			
13 其他經濟服務												
14 環境保護												
15 其他支出												

局養護工程處

濟性綜合分類表

年度

單位：新臺幣千元

資本支出														
資本移轉				土地購入	無形資產購入	固定資本形成							資本支出合計	總計
對企業	對非營利及民間機構	對政府	對國外			住宅	非住宅房屋	營建工程	運輸工具	資訊軟體	其他設備及機器	土地改良		
		6,500						2,643,853				220	2,650,573	3,665,549
			6,500					2,643,853				220	2,650,573	3,665,549