

議會審定

機關編號

10

高雄市政府衛生局主管

中華民國 113 年度

(自113年1月1日起至113年12月31日止)

單位預算

主辦會計人員

會計室主任 趙珮雲

機關長官

高雄市政府衛生局局長 黃志中

高雄市政府衛生局主管

目 次

中 華 民 國 113 年 度

甲、主要表

- | | |
|-------------|-------------|
| 1. 歲入來源別預算表 | 第 1 頁至第 3 頁 |
| 2. 歲出政事別預算表 | 第 4 頁至第 4 頁 |
| 3. 歲出機關別預算表 | 第 5 頁至第 7 頁 |

乙、附屬表

- | | |
|--------------|-------------|
| 4. 補助及捐助經費總表 | 第 8 頁至第 8 頁 |
|--------------|-------------|

高雄市政府衛生局主管 歲入來源別預算表

中華民國113年度

單位：新臺幣千元

科 目				本年度 預算數	上年度 預算數	前年度 決算數	本年度與 上年度比較	說明及法令依據	
款	項	目	節						名稱及編號
				合計	6,325,626	5,388,278	6,531,511	937,348	
				經常門合計	6,325,626	5,388,278	6,531,511	937,348	
01				0100000000 稅課收入	7,935	7,935	25,435	-	
	011			0110100000 高雄市政府衛生局	7,935	7,935	25,435	-	
		01		01101001700 統籌分配稅	7,935	7,935	25,435	-	
			01	01101001702 特別統籌	7,935	7,935	25,435	-	行政院補助優生保健相關費用。
02				0400000000 罰款及賠償收入	57,599	65,929	100,650	-8,330	
	052			0410100000 高雄市政府衛生局	57,599	65,929	100,650	-8,330	
		01		04101000100 罰金罰鍰及怠金	57,599	65,929	100,425	-8,330	
			01	04101000101 罰金罰鍰	57,599	65,929	100,425	-8,330	違反醫師法、醫療法、藥事法、藥師法、食品衛生管理法、健康食品管理法、營養師法、護理人員法、長期照顧服務法、菸害防制法、優生保健法、人工生殖法、傳染病防治法暨有關法令規定等罰款收入。
			02	04101000300 賠償收入	-	-	225	-	
			01	04101000301 一般賠償收入	-	-	225	-	
03				0500000000 規費收入	11,950	11,080	10,731	870	
	059			0510100000 高雄市政府衛生局	11,950	11,080	10,731	870	
		01		05101000100 行政規費收入	10,056	9,332	9,488	724	
			01	05101000101 審查費	2,356	2,385	1,678	-29	藥物新廣告申請、廣告展延申請、水質檢驗及食品檢驗相關規費、醫療觀光平台醫療機構申請加入會員審查費。

高雄市政府衛生局主管 歲入來源別預算表

中華民國113年度

單位：新臺幣千元

科 目				本年度 預算數	上年度 預算數	前年度 決算數	本年度與 上年度比較	說明及法令依據		
款	項	目	節						名稱及編號	
04	064	01	02	05101000102 證照費	7,165	6,459	7,597	706	1.醫事、藥事、護理機構、產後護理機構、營養機構及其營養師等設立及執業規費。 2.長照、精神照護機構開業、變更之規費及其各類醫事人員執業執照規費。 3.體檢證明掛號費收入及長照服務人員認證收入。	
			03	05101000103 登記費	-	-	2	-		
			04	05101000104 考試報名費	535	488	211	47	1.加水站衛生管理人報名費80千元。 2.各區衛生所護理人員甄選報名費455千元。	
			02	05101000300 使用規費收入	1,894	1,748	1,243	146		
			01	05101000303 資料使用費	-	-	1	-		
			02	05101000306 場地設施使用費	1,324	1,178	1,242	146	公有宿舍、停車場、會議室及設置太陽能光電系統等場地使用收入。	
			03	05101000307 服務費	570	570	-	-	高雄市醫療觀光平台會員機構使用年費。	
				07000000000 財產收入	132,707	122,909	147,405	9,798		
				07101000000 高雄市政府衛生局	132,707	122,909	147,405	9,798		
				07101000100 財產孳息	132,628	122,828	126,123	9,800		
				01	07101000101 利息收入	5	5	10	-	衛生所於農會等非代理市庫保管金專戶存款利息收入。
				02	07101000102 權利金	119,150	115,790	119,021	3,360	小港醫院、大同醫院、旗津醫院、岡山醫院及鳳山醫院委託經營權利金收入。
				03	07101000103 租金收入	13,473	7,033	7,092	6,440	1.岡山區衛生所土地被佔用補償金26千元。 2.小港醫院、旗津醫院、岡山醫院、鳳山醫院委託經營土地租金收入6,181千元。 3.長照機構公有房舍租金收

高雄市政府衛生局主管 歲入來源別預算表

中華民國113年度

單位：新臺幣千元

科 目				本年度 預算數	上年度 預算數	前年度 決算數	本年度與 上年度比較	說明及法令依據	
款	項	目	節						名稱及編號
			02	07101000500 廢舊物資售價	79	81	21,282	-2	入7,266千元。 -2 本局及各區衛生所財產報廢及資源回收款項。
			01	07101000501 廢舊物資售價	79	81	21,282	-2	
06				09000000000 補助及協助收入	6,115,435	5,180,425	6,243,631	935,010	
	037			09101000000 高雄市政府衛生局	6,115,435	5,180,425	6,243,631	935,010	
			01	09101000100 上級政府補助收入	6,115,435	5,180,425	6,243,631	935,010	
			01	09101000102 計畫型補助收入	6,115,435	5,180,425	6,243,631	935,010	1.衛生福利部補助6,093,159千元。 2.財政部補助2,678千元。 3.內政部補助1,863千元。 4.勞動部補助17,735千元。
08				12000000000 其他收入	-	-	3,659	-	
	064			12101000000 高雄市政府衛生局	-	-	3,659	-	
			01	12101000200 雜項收入	-	-	3,659	-	
			01	12101000201 收回以前年度歲出	-	-	2,804	-	
			02	12101000210 其他雜項收入	-	-	855	-	
				資本門合計	-	-	-	-	

高雄市政府衛生局主管 歲出政事別預算表

中華民國113年度

單位：新臺幣千元

科 目				本年度 預算數	上年度 預算數	前年度 決算數	本年度與 上年度比較
款	項	目	節				
				8,063,539	7,816,403	8,015,322	247,136
				8,063,539	7,816,403	8,015,322	247,136
16				8,063,539	7,816,403	8,015,322	247,136
	001			8,063,539	7,816,403	8,015,322	247,136
			01	840,224	831,950	283,069	8,274
			01	840,224	831,950	283,069	8,274
			02	6,962,696	5,976,124	7,003,219	986,572
			01	486,505	502,565	474,702	-16,060
			02	185,175	140,980	101,654	44,195
			03	5,980,018	5,072,894	6,248,324	907,124
			04	277,052	227,898	133,973	49,154
			05	33,946	31,787	44,566	2,159
			03	228,015	975,739	194,635	-747,724
			01	228,015	975,739	194,635	-747,724
			04	32,224	32,210	534,399	14
			01	32,224	32,210	534,399	14
			05	380	380	-	-
			01	380	380	-	-

高雄市政府衛生局主管 歲出機關別預算表

中華民國113年度

單位：新臺幣千元

科 目				本年度 預算數	上年度 預算數	前年度 決算數	本年度與 上年度比較	說 明	
款	項	目	節						名稱及編號
10				0010000000 高雄市政府衛生局主管	8,063,539	7,816,403	8,015,322	247,136	
	001			0010100000 高雄市政府衛生局	8,063,539	7,816,403	8,015,322	247,136	
		01		65101000100 一般行政	840,224	831,950	283,069	8,274	
			01	65101000101 行政管理	840,224	831,950	283,069	8,274	本年度預算數之內容與上年度之比較如下： 1.人員維持費815,106千元，較上年度仲算增列現職人員待遇等經費7,958千元。 2.基本行政工作維持費25,118千元，較上年度增列購置個人電腦等經費316千元。
		02		65101000200 衛生業務	6,962,696	5,976,124	7,003,219	986,572	
			01	65101000201 醫政業務	486,505	502,565	474,702	-16,060	本年度預算數較上年度減列16,060千元，包括： 1.老人裝置假牙計畫90,406千元，較上年度增列經費66千元。 2.一般業務12,331千元，較上年度增列衛福部補助原住民族及離島地區部落社區健康營造計畫等經費9,009千元。 3.醫院及衛生所管理計畫383,768千元，較上年度減列投資市立聯合醫院出入動線及診間調整裝修工程計畫費用等經費25,135千元。
			02	65101000204 健康管理業務	185,175	140,980	101,654	44,195	本年度預算數較上年度增列44,195千元，包括： 1.衛生保健計畫99,328千元，較上年度增列衛福部補助周產期高風險孕產婦(兒)追蹤關懷計畫等經費37,906千元。 2.一般業務85,847千元，較上年度增列辦理口腔健康促進、提升口腔照護機構品質、口腔照護輔導訪查計畫等經費6,289千元。
			03	65101000205 長期照顧業務	5,980,018	5,072,894	6,248,324	907,124	本年度預算數較上年度增列907,124千元，包括：

高雄市政府衛生局主管

歲出機關別預算表

中華民國113年度

單位：新臺幣千元

科 目				本年度 預算數	上年度 預算數	前年度 決算數	本年度與 上年度比較	說 明	
款	項	目	節						名稱及編號
			04	65101000207 社區心衛中心 業務	277,052	227,898	133,973	49,154	<p>1.長照2.0計畫5,103,129千元，較上年度增列衛福部補助長期照顧十年計畫2.0等經費253,525千元。</p> <p>2.長照資源與機構管理計畫647,546千元，較上年度增列衛福部補助住宿式服務機構使用者補助方案增核案(補辦預算)等經費470,336千元。</p> <p>3.照顧管理計畫177,500千元，較上年度增列衛福部補助長照十年計畫2.0-強化照管人力資源計畫經費177,459千元。</p> <p>4.一般業務51,843千元，較上年度增列補助身心障礙指定鑑定醫院辦理市民身心障礙鑑定費用等經費5,804千元。</p>
			05	65101000212 食品藥物檢驗 業務	33,946	31,787	44,566	2,159	<p>本年度預算數較上年度增列2,159千元，包括：</p> <p>1.一般業務254,482千元，較上年度增列衛福部補助強化社會安全網計畫等經費46,705千元。</p> <p>2.菸害防制計畫22,570千元，較上年度增列補助經費2,449千元。</p>
		03		65101000300 防疫業務	228,015	975,739	194,635	-747,724	
			01	65101000301 防疫工作	228,015	975,739	194,635	-747,724	<p>本年度預算數較上年度減列747,724千元，包括：</p>

高雄市政府衛生局主管 歲出機關別預算表

中華民國113年度

單位：新臺幣千元

科 目				本年度 預算數	上年度 預算數	前年度 決算數	本年度與 上年度比較	說 明	
款	項	目	節						名稱及編號
		04		65101000400 衛生所業務	32,224	32,210	534,399	14	1.蟲媒傳染病防治業務35,114千元，較上年度增列衛福部補助傳染病防治計畫等經費8,501千元。 2.登革熱研究工作6,023千元，與上年度相同。 3.一般業務186,878千元，較上年度減列嚴重特殊傳染性肺炎疫情緊急防疫業務等經費756,225千元。
			01	65101000401 各區衛生所業務	32,224	32,210	534,399	14	14 本年度預算數較上年度增列14千元，包括： 1.新增汰換公務電動機車240千元。 2.原住民族及離島地區相關醫療補助計畫4,537千元，較上年度增列565千元。 3.人員維持費75千元，與上年度相同。 4.衛生所業務相關經費26,952千元較上年度減列97千元。 5.購置個人電腦等設備420千元，較上年度減列694千元。
		05		65101009800 第一預備金	380	380	-	-	
			01	65101009801 第一預備金	380	380	-	-	- 仍照上年度預算數編列。

高雄市政府衛生局主管
補助及捐助經費總表

中華民國113年度

單位：新臺幣千元

科 目		補助			捐助			合 計	說明
款	項	名稱及編號	政府機關 間之補助	對地方政 府之補助	對特種基 金之補助	對國內團 體之捐助	對家庭及個 人之捐助		
10		00100000000 高雄市政府衛生局主管	3,616	17,528	401,366	720,343	5,102,190		6,245,043
	001	00101000000 高雄市政府衛生局	3,616	17,528	401,366	720,343	5,102,190		6,245,043

機關編號

10-100

中華民國 113 年度



高雄市政府衛生局單位預算

高雄市政府衛生局 編

主辦會計人員

會計室主任 趙珮雲

機關長官

高雄市政府衛生局局長 黃志中

高雄市政府衛生局

目次

中華民國 113 年度

甲、預算總說明	第 1 頁至第 5 頁
乙、主要表	
1. 歲入來源別預算表	第 6 頁至第 8 頁
2. 歲出機關別預算表	第 9 頁至第 11 頁
丙、附屬表	
1. 歲入項目說明提要與預算明細表	第 12 頁至第 32 頁
2. 歲出計畫說明提要與各項費用明細表	第 33 頁至第 176 頁
3. 各項費用彙計表	第 177 頁至第 180 頁
4. 歲出一級用途別科目分析表	第 181 頁至第 181 頁
5. 資本支出分析表	第 182 頁至第 182 頁
6. 人事費彙計表	第 183 頁至第 183 頁
7. 約聘僱人員費用分析表	第 184 頁至第 184 頁
8. 公務車輛明細表	第 185 頁至第 193 頁
9. 中程資本支出計畫概況表	第 194 頁至第 195 頁
10. 歲出按職能及經濟性綜合分類表	第 196 頁至第 197 頁

高雄市政府衛生局

預算總說明

中華民國 113 年度

壹、現行法定職掌

一、機關主要職掌：本局依法令規定掌理防疫、醫政、藥政、食品衛生、健康管理、長期照顧、衛生檢驗、精神衛生等管理監督事項。

二、內部分層業務：本局置局長1人，綜理局務，副局長2人，襄理局務，下設1處、5科、2中心、5室，分別掌理各有關事項，另所屬機關有民生、聯合、中醫、凱旋4家醫院，38所衛生所及登革熱研究中心。

本局內部單位業務職掌如下：

疾病管制處：急性、慢性、蟲媒及新興傳染病之防治等事項。

醫政事務科：醫事機構及醫事人員管理、緊急醫療救護、山地醫療保健、市立醫院及衛生所業務管理等事項。

藥政科：藥事人員、藥事機構、藥品、醫療器材及化粧品管理與稽查等事項。

食品衛生科：食品、食品業及餐飲業之衛生管理等事項。

健康管理科：婦幼健康、中老年病、癌症防治、健康促進、營業衛生、職場健促及外國人定期健檢報備等事項。

長期照顧中心：長期照顧業務之規劃、推展、監督、考核及失能個案照顧管理等事項。

檢驗科：食品、藥物、水質、化粧品及公共衛生檢驗等事項。

社區心衛中心：心理衛生及自殺防治、精神衛生及家暴、性侵加害人處遇、成癮防治等事項。

企劃室：管制考核、衛生志工、學生實習、資訊管理及資訊安全等事項。

秘書室：庶務及文書檔案管理等事項。

會計室：辦理歲計、會計、統計等事項。

人事室：辦理人事管理事項。

政風室：辦理政風業務。

貳、前年度及上年度已過期間計畫實施及預算執行情形：

一、前年度計畫實施成果及決算辦理概況：

(一)歲入部分：前年度歲入預算數 66 億 9,336 萬 9 千元，決算數 65 億 3,151 萬 1 千元，短收數 1 億 6,185 萬 8 千元，執行率 97.58%。

(二)歲出部分：前年度歲出預算數 83 億 154 萬 1 千元，決算數 80 億 1,532 萬 2 千元，較預算數減少 2 億 8,621 萬 9 千元，執行率 96.55%。

二、上年度已過期間計畫實施及預算執行情形：

(一)歲入部分：上年度歲入預算數 53 億 8,827 萬 8 千元，截至 112 年 6 月底止實收累計數 37 億 3,766 萬 3 千元，其餘預計可按計畫完成。

高雄市政府衛生局

預算總說明

中華民國 113 年度

(二)歲出部分：上年度歲出預算數 78 億 4,941 萬 4 千元(含墊付案動支本府 111 年度行政院因應公教待遇調整增撥特別統籌 3,301 萬 1 千元)，截至 112 年 6 月底止實支累計數 49 億 7,348 萬 2 千元，各項計畫預計於年度結束前達成進度。

參、本年度施政（業務及工作）計畫重點及預算提要：

一、本年度計畫重點及預期績效：

- (一)推動全方位傳染病防治工作，強化防疫整備及應變動員效能，降低疫病威脅。
- (二)推動登革熱整合醫療照護作為，落實快速診斷及分流照護，以期降低病毒傳播及個案死亡等風險。
- (三)落實食品業者登錄、食品追溯追蹤管理、食品安全聯合稽查及取締；推動食品業、餐飲業自主衛生管理制度及辦理衛生標章認證，維護消費者食的安全。
- (四)建構長期照顧服務網，促進偏遠地區照護量能，提供失能市民在地安好之照護服務；強化身心障礙鑑定作業與評估，及身心障礙者醫療輔具服務，以保障其權利。
- (五)因應高齡化社會，推廣高齡友善健康服務；辦理老人免費裝假牙、健康促進、健康檢查、推動慢性疾病防治，保障高齡者健康樂活。
- (六)加強查緝偽禁劣藥，不法化粧品，並強化藥物製造廠及原物料之流向管理，以保障消費者安全；深入社區及校園，教導正確用藥觀念，以達「藥安全、藥健康」之目標。
- (七)建構災難醫療、急重症醫療應變機制，強化潛勢危險地區緊急醫療救護；提升市立醫院、山地、偏遠地區醫療服務品質。
- (八)建立支持性健康環境，推廣健康生活型態；強化癌症健康篩檢及陽性個案轉介追蹤，提升民眾癌症防治認知；加強婦女及兒童健康管理，維護婦幼健康。
- (九)落實菸害防制法，提供多元戒菸服務，營造無菸環境。
- (十)打造陽光、微笑、深呼吸的新”心”高雄，提升心理韌性，強化自殺、物質濫用防治等工作，深耕本市社區精神醫療照護等心理衛生共照網。
- (十一)落實外國人健檢管理，推動職場健康促進；加強輔導本市 6 大業別營業場所衛生自主管理，營造健康安全的消費環境。
- (十二)建構實驗室網絡，提升創新研究能力，強化檢驗量能，因應緊急及突發事件，以保障消費者「食在安心、藥求安全」為目標。

二、本年度預算提要及成本估計：

全年度預算數 80 億 6,353 萬 9 千元(經常門 79 億 6,091 萬 8 千元，占本年度預算 98.73%；資本門計 1 億 262 萬 1 千元，占本年度預算 1.27%)，其中：

(一)一般行政：預算數為 8 億 4,022 萬 4 千元，占本局歲出 10.42%，包括人事費 8 億 1,510 萬

高雄市政府衛生局

預算總說明

中華民國 113 年度

6 千元、業務費 2,343 萬元、獎補助費 44 萬 4 千元、設備及投資 124 萬 4 千元。

(二)衛生業務：預算數為 69 億 6,269 萬 6 千元，占本局歲出 86.34%，包括人事費 3 億 6,612 萬 3 千元、業務費 3 億 2,961 萬 2 千元、獎補助費 62 億 4,058 萬元、設備及投資 2,638 萬 1 千元。

(三)防疫業務：預算數為 2 億 2,801 萬 5 千元，占本局歲出 2.83%，包括人事費 37 萬 2 千元、業務費 2 億 2,314 萬 6 千元、獎補助費 376 萬 7 千元、設備及投資 73 萬元。

(四)衛生所業務：預算數為 3,222 萬 4 千元，占本局歲出 0.4%，包括人事費 7 萬 5 千元、業務費 2,829 萬元、獎補助費 25 萬 2 千元、設備及投資 360 萬 7 千元。

(五)第一預備金：預算數為 38 萬元，占本局歲出 0.01%，依預算法第 22 條第 1 項第 1 款規定編列，並依同法第 64 條之規定報請核定動支。

肆、其他必要之分析事項：

一、因應社衛政長照 2.0 業務整併，本局於 109 年 1 月 1 日成立長期照顧中心(原長期照護科)。

二、為使本局有限預算資源充分運用，強化業務推動，提高行政績效，112 年度預算減併業務、工作計畫如下：

1. 「衛生業務-藥政業務、食品衛生業務、檢驗業務」整併為「衛生業務-食品藥物檢驗業務」。
2. 「衛生業務-企劃業務」併入「一般行政-行政管理」。
3. 「登革熱研究業務-研究工作」併入「防疫業務-防疫工作」。
4. 「衛生所業務-各區衛生所業務」、「登革熱研究業務-研究工作」之人事費移編「一般行政-行政管理」，以增加彈性運用。

三、淨零相關工作及預算：為因應全球氣候變遷並達成 2050 淨零目標，本局於預算編列時導入淨零概念，確保各項減碳工作執行。依據「高雄市淨零城市發展自治條例」第七條，本局辦理項目為能源效率提升、淨零綠生活及交通運輸淨零，具體項目包含汰換節能燈具、環保標章商品採購及購置電動機車，113 年度編列能源效率提升預算 150 萬元、淨零綠生活預算 649 萬 3 千元及交通運輸淨零預算 24 萬元，合計 823 萬 3 千元。

高雄市政府衛生局

預算總說明

中華民國 113 年度

組織系統圖

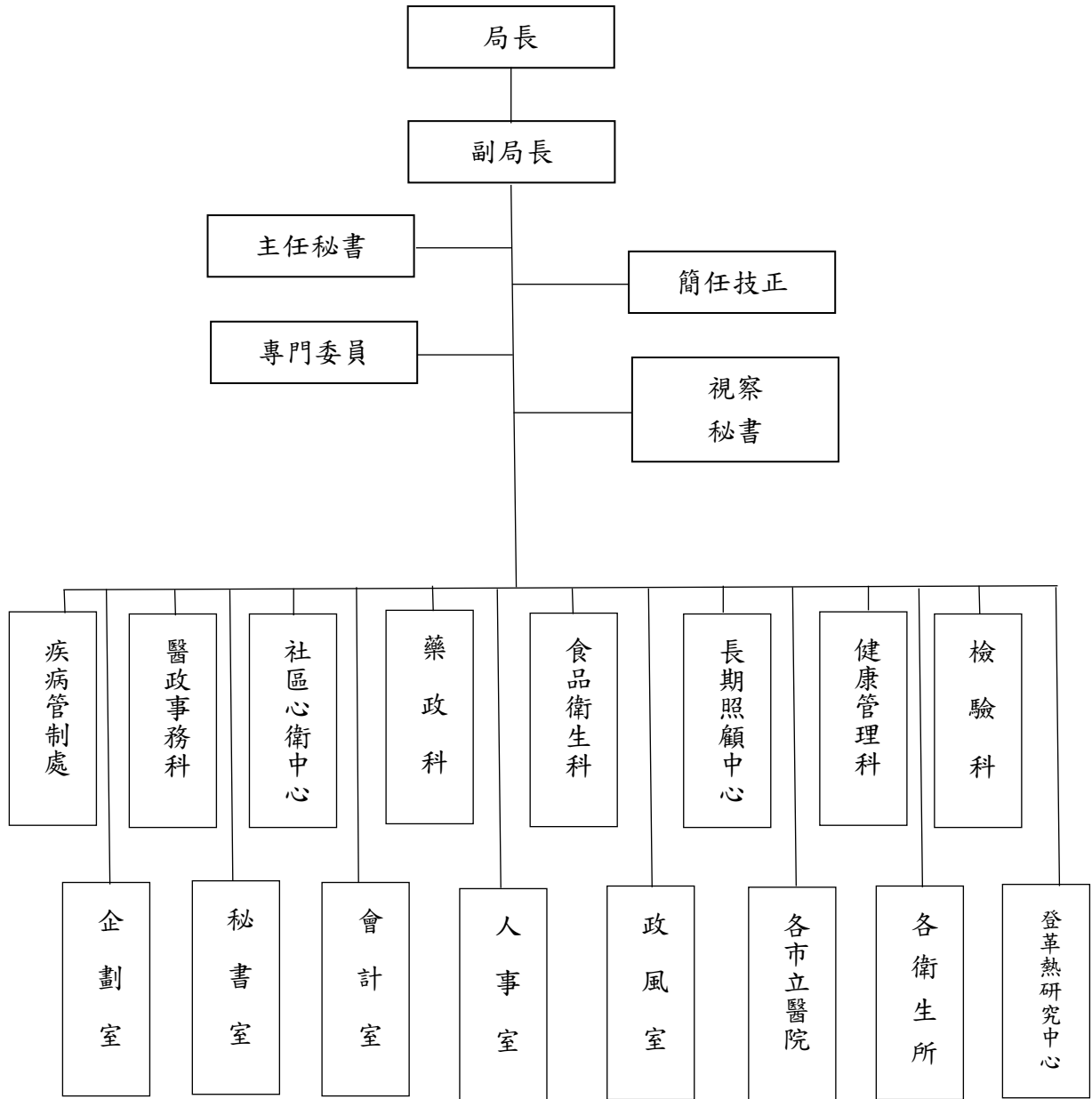

高雄市政府衛生局

預算總說明

中華民國113年度

員額編制表

類別	法定編制員額	本年度預算員額	上年度預算員額	與上年度預算員額比較增減
民意代表	0	0	0	0
職員	796	773	773	0
警員	0	0	0	0
消防人員	0	0	0	0
技工	5	5	5	0
駕駛	20	20	20	0
工友	119	49	55	-6

衛生局工友6人改採勞務替代方案並相對控管預算員額。

高雄市政府衛生局
歲入來源別預算表

中華民國113年度

單位：新臺幣千元

科 目				本年度 預算數	上年度 預算數	前年度 決算數	本年度與 上年度比較	說明	
款	項	目	節						名稱及編號
				合計	6,325,626	5,388,278	6,531,511	937,348	
				經常門合計	6,325,626	5,388,278	6,531,511	937,348	
01				0100000000 稅課收入	7,935	7,935	25,435	-	
	011			0110100000 高雄市政府衛生局	7,935	7,935	25,435	-	
		01		01101001700 統籌分配稅	7,935	7,935	25,435	-	
			01	01101001702 特別統籌	7,935	7,935	25,435	-	行政院補助優生保健相關費用。
02				0400000000 罰款及賠償收入	57,599	65,929	100,650	-8,330	
	052			0410100000 高雄市政府衛生局	57,599	65,929	100,650	-8,330	
		01		04101000100 罰金罰鍰及怠金	57,599	65,929	100,425	-8,330	
			01	04101000101 罰金罰鍰	57,599	65,929	100,425	-8,330	違反醫師法、醫療法、藥事法、藥師法、食品衛生管理法、健康食品管理法、營養師法、護理人員法、長期照顧服務法、菸害防制法、優生保健法、人工生殖法、傳染病防治法暨有關法令規定等罰款收入。
			02	04101000300 賠償收入	-	-	225	-	
			01	04101000301 一般賠償收入	-	-	225	-	
03				0500000000 規費收入	11,950	11,080	10,731	870	
	059			0510100000 高雄市政府衛生局	11,950	11,080	10,731	870	
		01		05101000100 行政規費收入	10,056	9,332	9,488	724	
			01	05101000101 審查費	2,356	2,385	1,678	-29	藥物新廣告申請、廣告展延申請、水質檢驗及食品檢驗相關規費、醫療觀光平台醫療機構申請加入會員審查費。

高雄市政府衛生局
歲入來源別預算表

中華民國113年度

單位：新臺幣千元

科 目				本年度 預算數	上年度 預算數	前年度 決算數	本年度與 上年度比較	說明	
款	項	目	節						名稱及編號
			02	05101000102 證照費	7,165	6,459	7,597	706	1.醫事、藥事、護理機構、產後護理機構、營養機構及其營養師等設立及執業規費。 2.長照、精神照護機構開業、變更之規費及其各類醫事人員執業執照規費。 3.體檢證明掛號費收入及長照服務人員認證收入。
			03	05101000103 登記費	-	-	2	-	
			04	05101000104 考試報名費	535	488	211	47	1.加水站衛生管理人報名費80千元。 2.各區衛生所護理人員甄選報名費455千元。
		02		05101000300 使用規費收入	1,894	1,748	1,243	146	
			01	05101000303 資料使用費	-	-	1	-	
			02	05101000306 場地設施使用費	1,324	1,178	1,242	146	公有宿舍、停車場、會議室及設置太陽能光電系統等場地使用收入。
			03	05101000307 服務費	570	570	-	-	高雄市醫療觀光平台會員機構使用年費。
04				07000000000 財產收入	132,707	122,909	147,405	9,798	
	064			07101000000 高雄市政府衛生局	132,707	122,909	147,405	9,798	
		01		07101000100 財產孳息	132,628	122,828	126,123	9,800	
			01	07101000101 利息收入	5	5	10	-	衛生所於農會等非代理市庫保管金專戶存款利息收入。
			02	07101000102 權利金	119,150	115,790	119,021	3,360	小港醫院、大同醫院、旗津醫院、岡山醫院及鳳山醫院委託經營權利金收入。
			03	07101000103 租金收入	13,473	7,033	7,092	6,440	1.岡山區衛生所土地被佔用補償金26千元。 2.小港醫院、旗津醫院、岡山醫院、鳳山醫院委託經營土地租金收入6,181千元。 3.長照機構公有房舍租金

高雄市政府衛生局
歲入來源別預算表

中華民國113年度

單位：新臺幣千元

科 目				本年度 預算數	上年度 預算數	前年度 決算數	本年度與 上年度比較	說明	
款	項	目	節						名稱及編號
		02		07101000500 廢舊物資售價	79	81	21,282	-2	收入7,266千元。 -2 本局及各區衛生所財產報廢及資源回收款項。
			01	07101000501 廢舊物資售價	79	81	21,282	-2	
06				09000000000 補助及協助收入	6,115,435	5,180,425	6,243,631	935,010	
	037			09101000000 高雄市政府衛生局	6,115,435	5,180,425	6,243,631	935,010	
		01		09101000100 上級政府補助收入	6,115,435	5,180,425	6,243,631	935,010	
			01	09101000102 計畫型補助收入	6,115,435	5,180,425	6,243,631	935,010	1.衛生福利部補助 6,093,159千元。 2.財政部補助2,678千元。 3.內政部補助1,863千元。 4.勞動部補助17,735千元。
08				12000000000 其他收入	-	-	3,659	-	
	064			12101000000 高雄市政府衛生局	-	-	3,659	-	
		01		12101000200 雜項收入	-	-	3,659	-	
			01	12101000201 收回以前年度 歲出	-	-	2,804	-	
			02	12101000210 其他雜項收入	-	-	855	-	
				資本門合計	-	-	-	-	

高雄市政府衛生局

歲出機關別預算表

經資門併計

中華民國113年度

單位：新臺幣千元

科 目				本年度 預算數	上年度 預算數	前年度 決算數	本年度與 上年度比較	說 明	
款	項	目	節						名稱及編號
10				0010000000 高雄市政府衛生局主管	8,063,539	7,816,403	8,015,322	247,136	
	001			0010100000 高雄市政府衛生局	8,063,539	7,816,403	8,015,322	247,136	
		01		65101000100 一般行政	840,224	831,950	283,069	8,274	
			01	65101000101 行政管理	840,224	831,950	283,069	8,274	本年度預算數之內容與上年度之比較如下： 1.人員維持費815,106千元，較上年度伸算增列現職人員待遇等經費7,958千元。 2.基本行政工作維持費25,118千元，較上年度增列購置個人電腦等經費316千元。
		02		65101000200 衛生業務	6,962,696	5,976,124	7,003,219	986,572	
			01	65101000201 醫政業務	486,505	502,565	474,702	-16,060	本年度預算數較上年度減列16,060千元，包括： 1.老人裝置假牙計畫90,406千元，較上年度增列經費66千元。 2.一般業務12,331千元，較上年度增列衛福部補助原住民族及離島地區部落社區健康營造計畫等經費9,009千元。 3.醫院及衛生所管理計畫383,768千元，較上年度減列投資市立聯合醫院出入動線及診間調整裝修工程計畫費用等經費25,135千元。
			02	65101000204 健康管理業務	185,175	140,980	101,654	44,195	本年度預算數較上年度增列44,195千元，包括： 1.衛生保健計畫99,328千元，較上年度增列衛福部補助周產期高風險孕產婦(兒)追蹤關懷計畫等經費37,906千元。 2.一般業務85,847千元，較上年度增列辦理口腔健康促進、提升口腔照護機構品質、口腔照護輔導訪查計畫等經費6,289千元。
			03	65101000205 長期照顧業務	5,980,018	5,072,894	6,248,324	907,124	本年度預算數較上年度增列907,124千元，包括： 1.長照2.0計畫5,103,129千元，較上年度增列衛福部補助長期照顧十年計畫2.0等經費253,525千元。 2.長照資源與機構管理計畫647,546千元，較上年度增列衛福部補助住宿式服務機構使用者補助方案增核案(補辦預算)等經費470,336千元。 3.照顧管理計畫177,500千元，較上

高雄市政府衛生局

歲出機關別預算表

經資門併計

中華民國113年度

單位：新臺幣千元

科 目				本年度 預算數	上年度 預算數	前年度 決算數	本年度與 上年度比較	說 明	
款	項	目	節						名稱及編號
			04	65101000207 社區心衛中心 業務	277,052	227,898	133,973	49,154	年度增列衛福部補助長照十年計畫 2.0-強化照管人力資源計畫經費 177,459千元。 4.一般業務51,843千元，較上年度 增列補助身心障礙指定鑑定醫院辦 理市民身心障礙鑑定費用等經費 5,804千元。
			05	65101000212 食品藥物檢驗 業務	33,946	31,787	44,566	2,159	本年度預算數較上年度增列2,159 千元，包括： 1.檢驗業務24,212千元，較上年度 增列衛福部補助強化衛生單位食安 治理檢驗效能及品質計畫等經費 5,108千元。 2.藥政業務2,606千元，較上年度 增列衛福部補助加強監控食品、藥 物、化粧品違規廣告計畫等經費 819千元。 3.食品衛生業務7,128千元，較上年 度減列行政院農業委員會補助辦理 獎勵地方政府落實推動食安五環改 革政策計畫等經費3,768千元。
		03		65101000300 防疫業務	228,015	975,739	194,635	-747,724	
			01	65101000301 防疫工作	228,015	975,739	194,635	-747,724	本年度預算數較上年度減列 747,724千元，包括： 1.蟲媒傳染病防治業務35,114千 元，較上年度增列衛福部補助傳染 病防治計畫等經費8,501千元。 2.登革熱研究工作6,023千元，與上 年度相同。 3.一般業務186,878千元，較上年 度減列嚴重特殊傳染性肺炎疫情緊急 防疫業務等經費756,225千元。
		04		65101000400 衛生所業務	32,224	32,210	534,399	14	
			01	65101000401 各區衛生所業 務	32,224	32,210	534,399	14	本年度預算數較上年度增列14千 元，包括： 1.新增汰換公務電動機車240千 元。 2.原住民族及離島地區相關醫療補 助計畫4,537千元，較上年度增列 565千元。

高雄市政府衛生局
歲出機關別預算表

經資門併計

中華民國113年度

單位：新臺幣千元

科 目				本年度 預算數	上年度 預算數	前年度 決算數	本年度與 上年度比較	說 明	
款	項	目	節						名稱及編號
		05		65101009800 第一預備金	380	380	-	-	3.人員維持費75千元，與上年度相同。 4.衛生所業務相關經費26,952千元較上年度減列97千元。 5.購置個人電腦等設備420千元，較上年度減列694千元。
			01	65101009801 第一預備金	380	380	-	-	仍照上年度預算數編列。

高雄市政府衛生局

歲入項目說明提要與預算明細表

經常門

中華民國113年度

單位：新臺幣元

統籌分配稅—特別統籌

來源別子目及細目與編號	01101001702 統籌分配稅-特別統籌	承辦單位	健康管理科	預算金額	7,935千元
-------------	---------------------------	------	-------	------	---------

統籌分配稅—特別統籌

歲入項目說明	<p>一、項目內容： 辦理疑似罹患遺傳性疾病、新生兒先天性疾病篩檢及陽性個案之確認等優生保健相關費用。</p> <p>二、法令依據： 中央統籌分配稅款分配辦法第12條及財政收支劃分法第16-1條規定辦理。</p>
--------	--

科目名稱及編號	單位	數量	單價	預算數	說明及收入依據
合計				7,935,000	
01101001702 特別統籌	年	1	7,935,000	7,935,000	行政院99年12月15日院臺秘字第0990070479號核定補助辦理疑似罹患遺傳性疾病、新生兒先天性疾病篩檢及陽性個案之確認等優生保健之相關檢查費用

高雄市政府衛生局

歲入項目說明提要與預算明細表

經常門

中華民國113年度

單位：新臺幣元

罰金罰鍰及怠金—罰金罰鍰

罰金罰鍰及怠金—罰金罰鍰

來源別子目及細目與編號	04101000101 罰金罰鍰及怠金-罰金罰鍰	承辦單位	本局各相關科室	預算金額	57,599千元
歲入項目說明	<p>一、項目內容：違反各項衛生行政規定者處以罰鍰。</p> <p>二、法令依據：依據醫師法、醫療法、藥事法、藥師法、食品衛生管理法、健康食品管理法、營養師法、護理人員法、長期照顧服務法、菸害防制法、優生保健法、人工生殖法、傳染病防治法暨有關法令規定辦理。</p>				
科目名稱及編號	單位	數量	單價	預算數	說明及收入依據
合計				57,599,000	
04101000101 罰金罰鍰	年	1	23,000,000	23,000,000	依違反藥事法、藥師法、管制藥品管理條例及化粧品衛生管理條例規定處以罰款
	年	1	8,360,000	8,360,000	1.依違反醫師法、醫療法相關法規規定處以罰款7,500,000元 2.依違反護理人員法相關法規規定處以罰款860,000元
	年	1	5,003,000	5,003,000	1.依違反菸害防制法相關規定處以罰款5,000,000元 2.依違反各類醫事人員施行細則規定處以罰款3,000元
	年	1	2,500,000	2,500,000	依違反傳染病防治法相關規定處以罰款 附帶決議：衛生局於執行社區登革熱子子查察前，請里長先行廣播，以達登革熱防治宣導目的並將此程序列為執行流程。
	年	1	1,100,000	1,100,000	依違反各類醫事人員法及長期照顧服務法等相關法規處以罰款
	年	1	17,536,000	17,536,000	依違反食品衛生管理法、健康食品管理法、高雄市加水站衛生管理自治條例、高雄市食安自治條例及營養師法等規定，處以罰款
	年	1	100,000	100,000	依違反優生保健法、人工生殖法及護理人員法等相關法規規定處以罰款

高雄市政府衛生局

歲入項目說明提要與預算明細表

經常門

中華民國113年度

單位：新臺幣元

行政規費收入—審查費	來源別子目及細目與編號	05101000101 行政規費收入-審查費	承辦單位	藥政科、檢驗科、醫政科	預算金額	2,356千元	行政規費收入—審查費
歲入項目說明	<p>一、項目內容： 1.藥物新廣告及廣告展延申請費。 2.水質及食品檢驗規費。 3.高雄市醫療觀光平台醫療機構申請加入會員審查費用。</p> <p>二、法令依據： 依據藥事法暨有關法令、高雄市衛生檢驗申請及收費辦法第4條及高雄市醫療觀光平台管理及收費辦法規定辦理。</p>						
科目名稱及編號		單位	數量	單價	預算數	說明及收入依據	
合計					2,356,000		
05101000101 審查費		年	1	1,123,000	1,123,000	藥物及醫療器材新廣告及展延申請費，分別為425,000元及698,000元(收支併列)	
		年	1	1,188,000	1,188,000	水質、食品檢驗之檢驗規費	
		年	1	45,000	45,000	高雄市醫療觀光平台醫療機構申請加入會員審查費用。	

高雄市政府衛生局

歲入項目說明提要與預算明細表

經常門

中華民國113年度

單位：新臺幣元

行政規費收入—證照費	來源別子目及細目與編號	05101000102 行政規費收入-證照費	承辦單位	本局各相關科室	預算金額	7,165千元	行政規費收入—證照費
歲入項目說明	<p>一、項目內容： 1.醫事、藥事、護理機構、產後護理機構、營養機構及其營養師等設立及執業規費。 2.辦理長照及護理機構、精神照護機構設立許可、變更開業執照規費及其相關醫事人員、長照人員執業執照規費收入。 3.體檢證明掛號費收入。 4.辦理長期照顧服務人員認證之規費收入。</p> <p>二、法令依據： 1.依據規費法第7條、護理人員法第7條、第8條及第17條辦理。 2.依據精神復健機構設置管理辦法第5條、各類醫事人員法、醫事人員執業登記及繼續教育辦法第7條、營養師執業執照費及營養諮詢機構開業執照費收費標準第3條辦理。 3.依據「長期照顧服務人員認證證明文件及長期照顧服務機構設立許可證書費用收費標準」、「長期照顧服務機構設立許可及管理辦法」辦理。</p>						
科目名稱及編號		單位	數量	單價	預算數	說明及收入依據	
合計					7,165,000		
05101000102 證照費		年	1	55,000	55,000	1.藥商機構開業執照費4,000元 2.醫療器材商新設立執照費9,000元 3.醫療器材商變更登記執照費41,000元 4.藥事人員執照費1,000元	
		年	1	170,000	170,000	1.營養師執業執照規費12,000元 2.加水站衛生管理人證照規費158,000元	
		年	1	3,493,000	3,493,000	各區衛生所辦理各項業務規費收入： 1.醫、藥師（生）、診所開業執照規費、藥商許可費、救護車展延登記費等收入3,341,150元 2.體檢掛號費收入之50%計151,850元繳市庫(收支併列)	
		年	1	2,400,000	2,400,000	1.醫事人員執業執照規費1,740,000元(收支併列) 2.醫療機構開業、變更之規費120,000元(收支併列) 3.六年一次醫事人員執業執照更新規費540,000元(收支併列)	
		年	1	12,000	12,000	1.精神照護機構(精神復健機構及精神護理之家)開業、變更之規費3,000元 2.各類醫事人員執業執照之規費9,000元	
		年	1	1,000,000	1,000,000	1.長照及護理機構設立許可、	

高雄市政府衛生局

歲入項目說明提要與預算明細表

經常門

中華民國113年度

單位：新臺幣元

行政規費收入—證照費

科目名稱及編號	單位	數量	單價	預算數	說明及收入依據
	年	1	35,000	35,000	變更開業執照規費及其相關醫事人員、長照人員執業執照規費970,000元（收支併列） 2.辦理長期照顧服務人員認證之規費收入30,000元（收支併列） 產後護理機構新立案、變更開業執照規費及其護理人員執業執照規費

行政規費收入—證照費

高雄市政府衛生局

歲入項目說明提要與預算明細表

經常門

中華民國113年度

單位：新臺幣元

行政規費收入—考試報名費

行政規費收入—考試報名費

來源別子目及細目與編號	05101000104 行政規費收入-考試報名費	承辦單位	食品衛生科、人事室	預算金額	535千元
歲入項目說明	<p>一、項目內容： 1.加水站衛生管理人員考試報名費。 2.所屬各區衛生所護理人員甄選報名費。</p> <p>二、法令依據： 依據規費法第7條規定辦理及「公務人員任用法」及其施行細則、「公務人員陞遷法」及其施行細則、「醫事人員人事條例」及其施行細則</p>				
科目名稱及編號	單位	數量	單價	預算數	說明及收入依據
合計				535,000	
05101000104 考試報名費	年	1	80,000	80,000	加水站衛生管理人員報名費
	年	1	455,000	455,000	本局所屬各區衛生所護理人員甄選報名費(收支併列)

高雄市政府衛生局

歲入項目說明提要與預算明細表

經常門

中華民國113年度

單位：新臺幣元

使用規費收入—場地設施使用費

使用規費收入—場地設施使用費

來源別子目及細目與編號	05101000306 使用規費收入-場地設施使用費	承辦單位	秘書室、衛生所	預算金額	1,324千元
-------------	-------------------------------	------	---------	------	---------

歲入項目說明	<p>一、項目內容： 1.使用公有宿舍人員，依規定按月繳交場地使用收入。 2.停車場、會議室等場地使用收入。 3.設置太陽能光電系統場地使用收入。</p> <p>二、法令依據： 依據全國軍公教員工待遇支給要點第4點、高雄市政府衛生局停車場使用管理要點及高雄市政府衛生局場地使用管理規則規定辦理。</p>
--------	---

科目名稱及編號	單位	數量	單價	預算數	說明及收入依據
合計				1,324,000	
05101000306 場地設施使用費	年	1	360,000	360,000	本局停車場及會議室等場地使用收入
	年	1	112,509	112,509	各區衛生所公有宿舍使用費： 1.美濃區衛生所8,400元 2.桃源區衛生所66,909元 3.那瑪夏區衛生所37,200元
	年	1	263,340	263,340	各區衛生所場地使用收入： 1.田寮區衛生所148,752元 2.六龜區衛生所73,008元 3.美濃區衛生所21,288元 4.杉林區衛生所8,292元 5.桃源區衛生所12,000元
	年	1	588,151	588,151	17區衛生所設置太陽能光電發電系統租賃案收入

高雄市政府衛生局

歲入項目說明提要與預算明細表

經常門

中華民國113年度

單位：新臺幣元

使用規費收入—服務費

使用規費收入—服務費

來源別子目及細目與編號	05101000307 使用規費收入-服務費	承辦單位	醫政事務科	預算金額	570千元
-------------	---------------------------	------	-------	------	-------

歲入項目說明	<p>一、項目內容： 高雄市醫療觀光平台會員機構使用年費。</p> <p>二、法令依據： 高雄市醫療觀光平台管理及收費辦法。</p>
--------	--

科目名稱及編號	單位	數量	單價	預算數	說明及收入依據
合計				570,000	
05101000307 服務費	年	1	570,000	570,000	高雄市醫療觀光平台會員機構使用年費(收支併列)

高雄市政府衛生局

歲入項目說明提要與預算明細表

經常門

中華民國113年度

單位：新臺幣元

財產孳息 — 利息收入	來源別子目及 細目與編號	07101000101 財產孳息-利息收入	承辦單位	衛生所	預算金額	5千元
歲入項目說明	<p>一、項目內容： 保管金專戶存款利息收入。</p> <p>二、法令依據： 依財政收支劃分法第27條規定辦理。</p>					
	科目名稱及編號	單位	數量	單價	預算數	說明及收入依據
	合計				5,000	
	07101000101 利息收入	年	1	5,000	5,000	27區衛生所於農會等非代理市庫保管金專戶存款利息收入

高雄市政府衛生局

歲入項目說明提要與預算明細表

經常門

中華民國113年度

單位：新臺幣元

財產孳息—權利金

財產孳息—權利金

來源別子目及細目與編號	07101000102 財產孳息-權利金	承辦單位	醫政事務科	預算金額	119,150千元
-------------	-------------------------	------	-------	------	-----------

歲入項目說明	<p>一、項目內容： 小港醫院、旗津醫院、大同醫院、鳳山醫院、岡山醫院委託經營權利金收入。</p> <p>二、法令依據： 1.依據「高雄巿市有財產管理自治條例」第43條規定辦理。 2.依據促進民間參與公共建設案件權利金設定及調整參考原則辦理，依契約於次年6月底前收取前一年度權利金。</p>
--------	---

科目名稱及編號	單位	數量	單價	預算數	說明及收入依據
合計				119,150,000	
07101000102 權利金	年	1	41,589,000	41,589,000	小港醫院第6年委託經營權利金收入(契約期間：107.01.01~141.12.31)
	年	1	3,143,000	3,143,000	旗津醫院第10年委託經營權利金收入(契約期間：103.03.31~118.03.30)
	年	1	49,420,000	49,420,000	大同醫院第14年委託經營權利金收入(契約期間：99.01.01~113.12.31)
	年	1	9,457,000	9,457,000	鳳山醫院第8年委託經營權利金收入(契約期間：105.04.01~155.03.31)
	年	1	15,541,000	15,541,000	岡山醫院第8年委託經營權利金收入(契約期間：105.03.01~120.02.28)

高雄市政府衛生局

歲入項目說明提要與預算明細表

經常門

中華民國113年度

單位：新臺幣元

	來源別子目及細目與編號	承辦單位	衛生所、醫政事務科、長期照顧中心	預算金額	13,473千元	
財產孳息—租金收入	<p>07101000103 財產孳息-租金收入</p> <p>一、項目內容： 1.岡山區衛生所土地佔用補償金。 2.小港醫院、旗津醫院、岡山醫院、鳳山醫院委託經營土地租金收入。 3.鹽埕區行政中心2樓空間之公有房舍租金收入。 4.永安區老人文康活動中心3樓空間等日間照顧服務之公有房舍租金收入。 5.大樹失智症服務社區長照機構租金收入。 6.本市鳳山日照社福多功能中心公有房舍部分場域租金收入。</p> <p>二、法令依據： 1.依據高雄市政府處理被占用市有不動產作業要點規定辦理。 2.依據促進民間參與公共建設公有土地出租及設定地上權租金優惠辦法辦理。</p>					
歲入項目說明						
	科目名稱及編號	單位	數量	單價	預算數	說明及收入依據
	合計				13,473,000	
	07101000103 租金收入	年	1	26,000	26,000	岡山區衛生所土地被佔用補償金
		年	1	2,692,000	2,692,000	小港醫院第7年委託經營土地租金收入(契約期間：107.01.01~141.12.31)
		年	1	204,000	204,000	旗津醫院第11年委託經營土地租金收入(契約期間：103.03.31~118.03.30)
		年	1	1,181,000	1,181,000	岡山醫院第9年委託經營土地租金收入(契約期間：105.03.01~120.02.28)
		年	1	2,104,000	2,104,000	鳳山醫院第9年委託經營土地租金收入(契約期間：105.04.01~155.03.31)
		年	1	360,000	360,000	本市鹽埕區行政中心2樓空間之公有房舍第2年租金收入(契約期間：112.01.01~114.12.31)
		年	1	242,000	242,000	本市永安區老人文康活動中心3樓空間(布建為社區式(日間照顧)長期照顧服務機構)公有房舍第5年租金收入(契約期間：109.10.22-115.10.21)
		年	1	620,000	620,000	本市大樹區「大樹失智多層及照顧園區」公有場域租金收入
		年	1	2,093,000	2,093,000	本市鳳山區五甲多功能民眾活動中心3-4樓空間之公有房舍(日間照顧服務)第2年租金收入

高雄市政府衛生局

歲入項目說明提要與預算明細表

經常門

中華民國113年度

單位：新臺幣元

財產孳息
—
租金收入

財產孳息
—
租金收入

科目名稱及編號	單位	數量	單價	預算數	說明及收入依據
					(契約期間：112.01.1~114.12.31)
	年	1	701,000	701,000	本市燕巢區中興路431號1-2樓空間之公有房舍(日間照顧服務)第2年租金收入(契約期間：112.01.01~114.12.31)
	年	1	391,000	391,000	本市大寮區老人活動中心2樓空間之公有房舍(日間照顧服務)第2年租金收入(契約期間：112.01.01~114.12.31)
	年	1	125,000	125,000	本市梓官區老人兒童活動中心2樓空間之公有房舍(日間照顧服務)第2年租金收入(契約期間：112.01.01~114.12.31)
	年	1	115,000	115,000	本市內門區內豐里內埔81-10號3樓空間之公有房舍(日間照顧服務)第2年租金收入(契約期間：112.01.1~114.12.31)
	年	1	160,000	160,000	本市大樹區衛生所久堂辦公廳舍2樓(日間照顧服務)第2年租金收入(契約期間：112.01.01~114.12.31)
	年	1	39,000	39,000	本市鳳山日照社福多功能中心公有房舍設置太陽光電發電系統租金收入(契約期間：111.11.01~121.10.31)
	年	1	1,460,000	1,460,000	本市鳳山日照社福多功能中心公有房舍2樓部分場域租金收入(契約期間：112.06.01~118.05.31)
	年	1	960,000	960,000	本市鳳山日照社福多功能中心公有房舍3樓部分場域租金收入(契約期間：112.06.01~118.05.31)

高雄市政府衛生局

歲入項目說明提要與預算明細表

經常門

中華民國113年度

單位：新臺幣元

廢舊物資售價—廢舊物資售價

廢舊物資售價—廢舊物資售價

來源別子目及細目與編號	07101000501 廢舊物資售價-廢舊物資售價	承辦單位	秘書室、衛生所	預算金額	79千元
歲入項目說明	<p>一、項目內容：報廢財產之出售所得。</p> <p>二、法令依據：依據高雄市市有財產管理自治條例第53條規定辦理。</p>				
科目名稱及編號	單位	數量	單價	預算數	說明及收入依據
合計				79,000	
07101000501 廢舊物資售價	年	1	77,000	77,000	本局財產報廢及資源回收款項
	年	1	2,000	2,000	各區衛生所財產報廢及資源回收款項

高雄市政府衛生局

歲入項目說明提要與預算明細表

經常門

中華民國113年度

單位：新臺幣元

上級政府補助收入—計畫型補助收入

上級政府補助收入—計畫型補助收入

來源別子目及細目與編號	09101000102 上級政府補助收入-計畫型補助收入	承辦單位	本局各相關科室	預算金額	6,115,435千元
歲入項目說明	<p>一、項目內容： 1.中央補助辦理前瞻基礎建設計畫-112年度那瑪夏達卡努瓦里辦公室修繕經費等5案24,643千元(補辦預算)。 2.中央補助辦理112年度建立優質之緊急醫療救護體系等12案7億7,029萬8千元(補辦預算)。 3.中央補助辦理前瞻基礎建設計畫-113年度那瑪夏達卡努瓦里辦公室修繕經費等10案24,742千元。 4.中央補助辦理113年度公益彩券回饋金排除就醫障礙計畫等共35案52億9,575萬2千元。</p> <p>二、法令依據： 依據中央對直轄市及縣(市)政府補助辦法第18條規定辦理。</p>				

科目名稱及編號	單位	數量	單價	預算數	說明及收入依據
合計				6,115,435,000	
09101000102 計畫型補助收入	年	1	803,000	803,000	財政部112年3月20日台財促字第11225507690號函核定補助辦理112年度高雄市立大同醫院ROT案優先定約前置作業計畫(補辦預算)
	年	1	997,000	997,000	衛生福利部112年3月2日衛部口字第1122060075號函核定補助辦理112年度整合型口腔健康促進計畫(補辦預算)
	年	1	230,000	230,000	衛生福利部112年8月4日衛部醫字第1121662490號函核定補助辦理112年度建立優質之緊急醫療救護體系(補辦預算)
	年	1	147,000	147,000	衛生福利部112年6月8日衛部照字第1121560757號函核定補助辦理112年原住民族及離島地區遠距醫療專科門診暨強化衛生所醫療影像設備計畫增核案(補辦預算)
	年	1	12,240,000	12,240,000	衛生福利部國民健康署112年3月15日國健婦字第1120460709號函核定補助辦理112年度補助地方推動兒童發展聯合評估服務計畫(補辦預算)
	年	1	2,700,000	2,700,000	衛生福利部國民健康署112年4月12日國健社字第1120260525號函核定補助辦理112年度「110年至111年布建之銀髮健身俱樂部據點後續營運計畫」(補辦預算)

高雄市政府衛生局

歲入項目說明提要與預算明細表

經常門

中華民國113年度

單位：新臺幣元

科目名稱及編號	單位	數量	單價	預算數	說明及收入依據
	年	1	283,303,000	283,303,000	衛生福利部112年3月31日衛部顧字第1121960789號函核定補助辦理112年度長照2.0整合型計畫增核案(補辦預算)
	年	1	4,501,000	4,501,000	衛生福利部112年4月7日衛部顧字第1121960717號函核定補助辦理112年度前瞻基礎建設計畫-公共服務據點整備-整建長照衛福據點計畫-那瑪夏達卡努瓦里辦公室修繕案(補辦預算)
	年	1	3,818,000	3,818,000	衛生福利部112年4月7日衛部顧字第1121960717號函核定補助辦理112年度前瞻基礎建設計畫-公共服務據點整備-整建長照衛福據點計畫-桃源區長青文康中心4樓間置空間修繕案(補辦預算)
	年	1	1,843,000	1,843,000	衛生福利部112年4月27日衛部顧字第1121960939號函核定補助辦112年度前瞻基礎建設計畫-公共服務據點整備-整建長照衛福據點計畫-桃源樂樂段活動中心修繕案(補辦預算)
	年	1	23,299,000	23,299,000	衛生福利部112年5月19日衛部照字第1121560761號函核定補助辦理112年度護理之家機構改善公共安全設施設備補助計畫請增案(補辦預算)
	年	1	417,574,000	417,574,000	衛生福利部112年6月26日衛部顧字第1121961692E號函核定補助辦理112年度住宿式服務機構使用者補助方案增核案(補辦預算)
	年	1	18,830,000	18,830,000	衛生福利部112年8月10日衛部照字第1121561330號函核定補助辦理112年度住宿式機構強化感染管制獎勵計畫(一般護理之家)(補辦預算)
	年	1	4,535,000	4,535,000	衛生福利部112年8月8日衛部顧字第1121962177號函核定補助辦理112年度住宿式機構強化感染管制獎勵計畫(補辦預算)

上級政府補助收入—計畫型補助收入

上級政府補助收入—計畫型補助收入

高雄市政府衛生局

歲入項目說明提要與預算明細表

經常門

中華民國113年度

單位：新臺幣元

科目名稱及編號	單位	數量	單價	預算數	說明及收入依據
	年	1	6,763,000	6,763,000	衛生福利部112年8月1日衛部顧字第1121962045號函核定補助辦理公共服務據點整備-整建長照衛福據點計畫-112年度前鎮區瑞隆派出所布建日間照顧中心拆除重建工程(補辦預算)
	年	1	7,718,000	7,718,000	衛生福利部112年8月1日衛部顧字第1121962045號函核定補助辦理公共服務據點整備-整建長照衛福據點計畫-112年度前鎮區70期重劃區公園布建日間照顧中心新建工程(補辦預算)
	年	1	5,640,000	5,640,000	衛生福利部112年8月2日衛部心字第1121762359號函核定補助辦理112年度精神病人長期照顧示範計畫(補辦預算)
	年	1	1,875,000	1,875,000	財政部112年3月20日台財促字第11225507690號函核定補助辦理113年度高雄市立大同醫院ROT案優先定約前置作業計畫
	年	1	6,363,000	6,363,000	衛生福利部112年7月20日衛部保字第1121260272D號函核定補助辦理113年度公益彩券回饋金排除就醫障礙計畫
	年	1	3,809,000	3,809,000	衛生福利部112年8月8日衛部會字第1122460470號函核定補助辦理113年度原住民族及離島地區衛生所遠距醫療及健康照護服務建置計畫
	年	1	260,000	260,000	衛生福利部112年8月8日衛部會字第1122460483號函核定補助辦理113年度醫療爭議調解會運作
	年	1	281,000	281,000	衛生福利部112年8月8日衛部會字第1122460483號函核定補助辦理113年度建立優質之緊急醫療救護體系
	年	1	3,600,000	3,600,000	衛生福利部112年8月8日衛部會字第1122460483號函核定補助辦理113年度原住民族及離島地區部落社區健康營造計畫
	年	1	511,000	511,000	衛生福利部112年8月8日衛部

上級政府補助收入—計畫型補助收入

上級政府補助收入—計畫型補助收入

高雄市政府衛生局

歲入項目說明提要與預算明細表

經常門

中華民國113年度

單位：新臺幣元

上級政府補助收入—計畫型補助收入

上級政府補助收入—計畫型補助收入

科目名稱及編號	單位	數量	單價	預算數	說明及收入依據
	年	1	1,614,000	1,614,000	會字第1122460483號函核定補助辦理113年度原住民族及離島地區資訊設備、巡迴醫療(機)車及醫療儀器補助計畫
	年	1	10,186,000	10,186,000	衛生福利部112年8月8日衛部會字第1122460483號函核定補助辦理113年度原住民族地區原住民就醫及長期照護資源(包括社福機構)使用交通費補助計畫
	年	1	1,800,000	1,800,000	衛生福利部社會及家庭署112年7月11日社家老字第1120860514號函核定補助辦理113年度中低收入老人補助裝置假牙實施計畫
	年	1	1,800,000	1,800,000	衛生福利部國民健康署112年4月12日國健社字第1120260525號函核定補助辦理113年度「110年至111年布建之銀髮健身俱樂部據點後續營運計畫」
	年	1	2,000,000	2,000,000	衛生福利部國民健康署112年4月28日國健社字第1120260671號函核定補助辦理113年度銀髮健身俱樂部補助計畫
	年	1	1,863,000	1,863,000	內政部112年5月11日內授移字第1120911266號函核定補助辦理113年度新住民生育保健通譯員服務計畫
	年	1	15,492,000	15,492,000	衛生福利部國民健康署112年7月12日國健企字第1121460825號函核定補助辦理113年度衛生保健工作計畫
	年	1	6,866,000	6,866,000	衛生福利部國民健康署112年7月12日國健企字第1121460825號函核定補助辦理113年度高齡友善城市及社區計畫
	年	1	3,115,000	3,115,000	衛生福利部國民健康署112年7月12日國健企字第1121460825號函核定補助辦理113年度成人預防保健服務B、C型肝炎擴大篩檢服務計畫
	年	1	7,000,000	7,000,000	衛生福利部國民健康署112年7月12日國健企字第1121460825號函核定補助辦理113年度癌症防治人力計畫

高雄市政府衛生局

歲入項目說明提要與預算明細表

經常門

中華民國113年度

單位：新臺幣元

科目名稱及編號	單位	數量	單價	預算數	說明及收入依據
	年	1	4,515,000	4,515,000	衛生福利部國民健康署112年7月12日國健企字第1121460825號函核定補助辦理113年度HPV疫苗接種服務計畫
	年	1	11,528,000	11,528,000	衛生福利部國民健康署112年7月12日國健企字第1121460825號函核定補助辦理113年度推動慢性病預防管理及健康促進整合計畫
	年	1	10,418,000	10,418,000	衛生福利部國民健康署112年7月12日國健慢病字第1120660515號函核定補助辦理113年度預防及延緩失能之長者功能評估知能提升計畫
	年	1	2,613,000	2,613,000	勞動部112年8月14日勞動發綜字第1120512131號函核定補助辦理113年度外國人健康檢查管理實施計畫
	年	1	29,894,000	29,894,000	衛生福利部國民健康署112年8月2日國健社字第1120261039號函核定補助辦理113年度整合性預防及延緩失能計畫
	年	1	4,000,000	4,000,000	衛生福利部國民健康署112年8月28日國健婦字第1120108385號函核定補助辦理113年度周產期高風險孕產婦(兒)追蹤關懷計畫
	年	1	2,000,000	2,000,000	衛生福利部112年8月8日衛部會字第1122460483號函核定補助辦理113年度口腔健康促進、提升口腔照護機構品質、口腔照護輔導訪查
	年	1	16,517,000	16,517,000	衛生福利部112年7月4日衛部照字第1121561077號函核定補助辦理113年度護理之家機構改善公共安全設施設備補助計畫
	年	1	382,000	382,000	衛生福利部111年12月7日衛部顧字第1111962417號函核定補助辦理113年度前瞻基礎建設計畫-公共服務據點整備-整建長照衛福據點計畫-那瑪夏達卡努瓦里辦公室修繕案

上級政府補助收入—計畫型補助收入

上級政府補助收入—計畫型補助收入

高雄市政府衛生局

歲入項目說明提要與預算明細表

經常門

中華民國113年度

單位：新臺幣元

科目名稱及編號	單位	數量	單價	預算數	說明及收入依據
	年	1	868,000	868,000	衛生福利部111年12月7日衛部顧字第1111962417號函核定補助辦理113年度前瞻基礎建設計畫-公共服務據點整備-整建長照衛福據點計畫-桃源區長青文康中心4樓間置空間修繕案
	年	1	2,077,000	2,077,000	衛生福利部111年12月7日衛部顧字第1111962417號函核定補助辦理113年度前瞻基礎建設計畫-公共服務據點整備-整建長照衛福據點計畫-楠梓分局援中派出所暨多功能社區中心新建工程
	年	1	1,308,000	1,308,000	衛生福利部111年12月22日衛部顧字第1111962959號函核定補助辦理113年度前瞻基礎建設計畫-公共服務據點整備-整建長照衛福據點計畫-美濃龍山菸葉輔導站修繕案
	年	1	3,486,000	3,486,000	衛生福利部112年4月27日衛部顧字第1121960939號函核定補助辦理113年度前瞻基礎建設計畫-公共服務據點整備-整建長照衛福據點計畫-桃源樂樂段活動中心修繕案
	年	1	4,633,546,000	4,633,546,000	衛生福利部112年6月17日衛部顧字第1120122822號函核定補助辦理113年度長期照顧十年計畫2.0
	年	1	18,527,000	18,527,000	衛生福利部112年6月17日衛部顧字第1120122822號函核定補助辦理113年度家庭照顧者支持性服務創新型計畫
	年	1	15,122,000	15,122,000	勞動部112年6月30日勞動發管字第1120509724號函核定補助辦理113年度聘僱外籍看護工家庭短期替代照顧服務實施計畫
	年	1	172,135,000	172,135,000	衛生福利部112年7月5日衛部顧字第1120127809號函核定補助辦理113年度強化照顧管理人力資源計畫
	年	1	83,500,000	83,500,000	衛生福利部112年7月24日衛部顧字第1120131265號函核定補助辦理113年度失智照護服務

上級政府補助收入—計畫型補助收入

上級政府補助收入—計畫型補助收入

高雄市政府衛生局

歲入項目說明提要與預算明細表

經常門

中華民國113年度

單位：新臺幣元

科目名稱及編號	單位	數量	單價	預算數	說明及收入依據
	年	1	925,000	925,000	計畫 衛生福利部112年8月1日衛部顧字第1121962045號函核定補助辦理公共服務據點整備-整建長照衛福據點計畫-113年度前鎮區瑞隆派出所布建日間照顧中心拆除重建工程
	年	1	1,047,000	1,047,000	衛生福利部112年8月1日衛部顧字第1121962045號函核定補助辦理公共服務據點整備-整建長照衛福據點計畫-113年度前鎮區70期重劃區公園布建日間照顧中心新建工程
	年	1	22,570,000	22,570,000	衛生福利部國民健康署112年7月12日國健企字第1121460825號函核定補助辦理113年度菸害防制工作計畫
	年	1	153,094,000	153,094,000	衛生福利部112年7月25日衛部心字第1120130232號函核定補助辦理113年度強化社會安全網第2期計畫
	年	1	10,265,000	10,265,000	衛生福利部112年7月28日衛部心字第1120130912號函核定補助辦理113年度整合型心理健康工作計畫
	年	1	1,223,000	1,223,000	衛生福利部112年8月8日衛部會字第1122460483號函核定補助辦理113年度精神病人社區資源布建計畫
	年	1	3,537,000	3,537,000	衛生福利部112年7月19日衛授食字第1121201789W號函核定補助辦理113年度高雄市食品製造業輔導與推動食安教育工作計畫(第1年/共4年)
	年	1	684,000	684,000	衛生福利部食品藥物管理署112年7月20日FDA企字第1121201815D號函核定補助辦理113年度各縣市衛生局加強監控食品、藥物、化粧品違規廣告計畫
	年	1	8,840,000	8,840,000	衛生福利部食品藥物管理署112年7月4日FDA品字第1121104118號函核定補助辦理113年度(第4-2期)「前瞻基礎建設計畫-食品安全建設-強化

上級政府補助收入—計畫型補助收入

上級政府補助收入—計畫型補助收入

高雄市政府衛生局

歲入項目說明提要與預算明細表

經常門

中華民國113年度

單位：新臺幣元

上級政府補助收入—計畫型補助收入

科目名稱及編號	單位	數量	單價	預算數	說明及收入依據
	年	1	25,071,000	25,071,000	衛生單位食安治理檢驗效能及品質計畫」
	年	1	14,167,000	14,167,000	衛生福利部疾病管制署112年6月12日疾管新字第1120400222號函核定補助辦理113年度流感疫苗接種工作計畫
	年	1	14,167,000	14,167,000	衛生福利部疾病管制署112年8月10日疾管企字第1120101139號函核定補助辦理113年度傳染病防治計畫

上級政府補助收入—計畫型補助收入

高雄市政府衛生局

歲出計畫說明提要與各項費用明細表

中華民國113年度

單位：新臺幣元

一般行政—行政管理

一般行政—行政管理

業務計畫及工作計畫名稱與編號	65101000101 一般行政-行政管理	承辦單位	秘書室、人事室、會計室、政風室、企劃室	預算金額	840,224千元
----------------	--------------------------	------	---------------------	------	-----------

歲出計畫說明	<p>一、計畫內容：</p> <ol style="list-style-type: none"> 1.一般業務：綜理本局總務業務，並配合各科室業務推動，辦理各項庶務性業務。 2.人事業務：辦理人事管理業務及所屬機關考績任免案件陳報。 3.會計業務：辦理本局歲計、會計、統計工作相關業務。 4.政風業務：維護本機關廉能風氣，廣續推動政風興利、便民、服務及依法行政工作，加強員工危機處理能力及提高保密警覺，落實維護機關安全，確保公務機密安全。 5.企劃業務：辦理衛生政策擬定、推動施政計畫及宣導、新聞聯繫、衛生志工推廣、管制考核、資訊網路設備維護及資訊安全管理等相關業務。 <p>二、預期成果：</p> <ol style="list-style-type: none"> 1.配合各項業務之推動，圓滿達成預期之績效。 2.強化衛生業務之執行，提升服務品質。 3.推動衛生政策相關工作，強化資通安全防護與維護，提升業務推動效能。
--------	---

分支計畫及用途別科目	單位	數量	單價	預算數	說明
合計				840,224,000	市款837,464,000元，收支併列2,760,000元
01一般業務				833,906,000	市款832,906,000元，收支併列1,000,000元
1000 人事費				814,979,000	市款814,979,000元
1010 政務人員待遇				2,232,780	
	年	1	2,232,780	2,232,780	詳人事費彙計表。
1015 法定編制人員待遇				544,626,884	
	年	1	544,626,884	544,626,884	詳人事費彙計表。
1020 約聘僱人員待遇				5,932,980	
	年	1	5,932,980	5,932,980	13名約聘僱人員薪資(詳約聘僱人員費用分析表)。
1025 技工及工友待遇				23,390,563	
	年	1	23,390,563	23,390,563	詳人事費彙計表。
1030 獎金				138,363,049	
	年	1	67,990,818	67,990,818	考績獎金，詳人事費彙計表。
	年	1	69,630,607	69,630,607	年終獎金，詳人事費彙計表。

高雄市政府衛生局

歲出計畫說明提要與各項費用明細表

中華民國113年度

單位：新臺幣元

分支計畫及用途別科目	單位	數量	單價	預算數	說 明
1035 其他給與	年	1	741,624	741,624	13名約聘僱人員年終獎金(詳約聘僱人員費用分析表)。
				14,867,965	
	年	1	14,559,165	14,559,165	休假補助費，詳人事費彙計表。
1040 加班費	年	1	203,200	203,200	13名約聘僱人員休假補助(詳約聘僱人員費用分析表)。
	年	1	105,600	105,600	13名約聘僱人員慰勞假補助費(詳約聘僱人員費用分析表)。
				25,076,563	
	年	1	243,000	243,000	議會聯絡員職務加班費。
	年	1	400,000	400,000	急辦秘書室業務所需及首長、副首長駕駛加班費。
1050 退休離職儲金	年	1	24,433,563	24,433,563	不休假加班費，詳人事費彙計表。
				361,372	
1055 保險	年	1	361,372	361,372	13名約聘僱人員離職儲金及勞退金(詳約聘僱人員費用分析表)。
				60,126,844	
2000 業務費	年	1	40,367,215	40,367,215	健保，詳人事費彙計表。
	年	1	351,408	351,408	13名約聘僱人員健保(詳約聘僱人員費用分析表)。
	年	1	16,474,960	16,474,960	公保，詳人事費彙計表。
	年	1	477,816	477,816	13名約聘僱人員勞保(詳約聘僱人員費用分析表)。
	年	1	2,455,445	2,455,445	勞保，詳人事費彙計表。
2006 水電費				18,383,000	市款17,431,000元，收支併列952,000元
2009 通訊費	年	1	250,000	250,000	水費。
	年	1	4,700,000	4,700,000	電費。

高雄市政府衛生局

歲出計畫說明提要與各項費用明細表

中華民國113年度

單位：新臺幣元

分支計畫及用途別科目	單位	數量	單價	預算數	說 明	
一般行政—行政管理	年	1	1,200,000	1,200,000	辦理行政業務(郵資600,000元、電話費600,000元)(含促參獎勵金及營運權利金460,000元)	
	年	1	171,843	171,843	本局簡任級以上主管、議會聯絡員等公務行動電話費用。	
	2018 資訊服務費	年	1	67,000	104,000	購買資訊作業相關之設備保養、維修及操作等服務費用。
	年	1	37,000	37,000	軟體購置費用。	
	2021 其他業務租金	年	1	31,000	31,000	AED設備監控租賃服務費用。
	2024 稅捐及規費	年	1	197,318	197,318	公務車牌照稅、燃料使用費及檢驗費，詳公務車輛明細表。
	2027 保險費	年	1	44,858	123,858	公務車保險費，詳公務車輛明細表。
	年	1	79,000	79,000	建築物及設備火險、責任險等保險費。	
	2033 臨時人員酬金	年	1	2,927,000	2,927,000	辦理出納、收發文、水電維護、採購資料整理等業務助理7名所需各項費用(含身心障礙2名)。
	2036 按日按件計資酬金	年	1	15,000	15,000	辦理一般行政管理業務、職業安全衛生講習專家學者出席費。
2051 物品	年	1	500,000	1,529,750	包括文具紙張、辦公用品、耗材、電腦及周邊設備可拆卸分別處理之耗材、衛生、水電器用品耗材、防護、職業安全衛生等用品及圖書、報章雜誌等消耗品之購置費用。(含促參獎勵金及營運權利金244,000元。)	

高雄市政府衛生局

歲出計畫說明提要與各項費用明細表

中華民國113年度

單位：新臺幣元

分支計畫及用途別科目	單位	數量	單價	預算數	說 明
2054 一般事務費	年	1	725,750	725,750	公務車油料費，詳公務車輛明細表。
	年	1	304,000	304,000	包括事務、衛生、防護、陳設、醫療等非消耗品之購置費用。
	年	1	240,000	240,000	影印費。
	年	1	829,311	829,311	1.處理經常一般公務所需各項費用，如印刷裝訂、誤餐餐盒、市政宣導品等，計500,311元。 2.辦公廳舍保全安全維護服務96,000元。 3.消防安檢等代檢費用30,000元。 4.職工健檢費用98,000元。 5.職業安全衛生宣導訓練費用5,000元。 6.本局管理之市有土地環境清潔維護費用100,000元。
	年	1	920,000	920,000	聘用人力辦理事務性工作等勞務委外經費。
2063 房屋建築養護費	年	1	2,600,000	2,600,000	辦公室清潔費。
	年	1	350,000	350,000	辦公廳舍修繕及維護費用。
2066 車輛及辦公器具養護費	年	1	578,920	578,920	
	年	1	533,920	533,920	公務車養護費，詳公務車輛明細表。
2069 設施及機械設備養護費	年	1	45,000	45,000	電話、傳真機、速印機及其他事務機具維護費用。
	年	1	704,000	704,000	冷氣機、抽水馬達、電梯、機電、高壓電設備、飲水機及中央空調系統等維護保養費用。(含促參獎勵金及營運權利金248,000元)
2072 國內旅費	年	1	18,000	18,000	
	年	1	18,000	18,000	出席各項會議、活動及外聘專家學者所需差旅費用。

一般行政—行政管理

一般行政—行政管理

高雄市政府衛生局

歲出計畫說明提要與各項費用明細表

中華民國113年度

單位：新臺幣元

	分支計畫及用途別科目	單位	數量	單價	預算數	說 明
一般行政—行政管理	2081 運費	年	1	8,000	8,000	檔案及文件銷毀搬運車資。
	2084 短程車資	年	1	3,000	3,000	辦理行政業務所需短程車資費用。
	2093 特別費	人x月	1 x 12	37,100	445,200	首長特別費。
		人x月	2 x 12	18,200	436,800	副首長特別費。
	3000 設備及投資				100,000	市款52,000元，收支併列48,000元
	3035 雜項設備費	年	1	49,000	49,000	購置辦公所需各項事務設備。
		台	3	17,000	51,000	購置3台飲水機。(含促參獎勵金及營運權利金48,000元)
	4000 獎補助費				444,000	市款444,000元
	4085 獎勵及慰問	人x年	46 x 1	6,000	276,000	退休技工、工友及遺族三節慰問金。
		人x年	28 x 1	6,000	168,000	退休職員及遺族三節慰問金。
	06人事會計政風業務				2,592,000	市款2,214,000元，收支併列378,000元
	1000 人事費				110,000	市款110,000元
	1040 加班費	年	1	110,000	110,000	急辦各項業務所需加班費用 1.人事業務39,000元。 2.會計業務53,000元。 3.政風業務18,000元。
	2000 業務費				2,482,000	市款2,104,000元，收支併列378,000元
	2009 通訊費	年	1	34,600	34,600	辦理各項業務聯繫所需郵資及電話費等 1.人事業務15,000元。 2.會計業務15,600元。 3.政風業務4,000元。

高雄市政府衛生局

歲出計畫說明提要與各項費用明細表

中華民國113年度

單位：新臺幣元

分支計畫及用途別科目	單位	數量	單價	預算數	說 明
2021 其他業務租金	年	1	2,450	2,450	辦理護理人員甄選報名資料及收據等寄送郵資。(護理人員甄選考試報名費規費收入收支併列)
				40,000	
2033 臨時人員酬金	年	1	40,000	40,000	辦理護理人員甄選筆試場地租借。(護理人員甄選考試報名費規費收入收支併列)
				418,000	
2036 按日按件計資酬金	年	1	418,000	418,000	辦理人事業務助理1名所需各項費用。
				208,000	
2039 委辦費	節	11	2,000	22,000	辦理各項業務外聘講師鐘點費 1.人事業務18,000元。 2.會計業務2,000元。 3.政風業務2,000元。
	節	3	2,000	6,000	辦理性別教育、性別平等相關研習講座鐘點費。
	年	1	180,000	180,000	辦理護理人員甄選命題酬勞、審查酬勞、監考酬勞、委員酬勞、防疫人員酬勞及出席費等。(護理人員甄選考試報名費規費收入收支併列)
2051 物品	年	1	55,000	55,000	委託辦理護理人員甄選筆試電腦讀卡等作業。(護理人員甄選考試報名費規費收入收支併列)
				86,400	
2054 一般事務費	年	1	75,400	75,400	辦理各項業務所需辦公用品、文具紙張等購置費 1.人事業務8,000元。 2.會計業務47,400元。 3.政風業務20,000元。
	年	1	11,000	11,000	辦理護理人員甄選闈場增設電源、設施改善及答案卡包裝等相關用品。(護理人員甄選考試報名費規費收入收支併列)
				1,556,000	

高雄市政府衛生局

歲出計畫說明提要與各項費用明細表

中華民國113年度

單位：新臺幣元

分支計畫及用途別科目	單位	數量	單價	預算數	說 明
一般行政—行政管理 2066 車輛及辦公器具養護費 2072 國內旅費 2081 運費 2084 短程車資	年	1	113,000	113,000	1.辦理人事業務所需各項費用、如餐點、印刷、獎牌製作及雜支等。 2.辦理本局暨所屬機關員工關懷相關研習及政策性訓練所需教材、餐點及雜支等。
	年	1	1,188,000	1,188,000	公務人員健康檢查。
	年	1	60,000	60,000	1.預算書、決算書、會計簿籍等印刷裝訂費用。 2.辦理會計業務研習所需誤餐餐盒、茶水及雜支等費用。
	年	1	115,000	115,000	辦理廉政宣導、政風研習等所需各項費用，如影印、印刷、宣導品、環境佈置、獎牌製作、辦理宣導活動及雜支等。
	年	1	80,000	80,000	辦理護理人員甄選試卷印製、茶點及誤餐費等費用。(護理人員甄選考試報名費規費收入收支併列)
	年	1	12,000	12,000	會計業務辦公器具維護費。
	年	1	31,180	31,180	辦理各項業務出席會議及外聘專家學者所需差旅費用 1.人事業務15,000元。 2.會計業務6,680元。 3.政風業務9,500元。
	年	1	6,550	6,550	辦理護理人員甄選釋題委員交通費。(護理人員甄選考試報名費規費收入收支併列)
	年	1	3,000	3,000	辦理會計檔案、憑證銷毀所需搬運費。
	年	1	25,820	25,820	辦理各項業務所需短程車資 1.人事業務7,000元。 2.會計業務18,320元。 3.政風業務500元。
年	1	3,000	3,000	辦理護理人員甄選收題人員所需短程車資費用。(護理人員甄選考試報名費規費收入收支	

高雄市政府衛生局

歲出計畫說明提要與各項費用明細表

中華民國113年度

單位：新臺幣元

分支計畫及用途別科目	單位	數量	單價	預算數	說 明
07企劃業務				3,726,000	併列) 市款2,344,000元，收支併列 1,382,000元
1000 人事費				17,000	市款17,000元
1040 加班費	年	1	17,000	17,000	急辦各項業務所需加班費用。
2000 業務費				2,565,000	市款1,183,000元，收支併列 1,382,000元
2003 教育訓練費	年	1	30,000	30,000	主導稽核員訓練。(促參獎勵 金及營運權利金)
2009 通訊費	年	1	143,000	143,000	郵資、電話費、電腦連線租金 及市府專線網路租金等。(含 促參獎勵金及營運權利金 100,000元)
2018 資訊服務費	年	1	455,000	455,000	1.伺服器及網路設備暨資訊系 統維護34,000元。 2.虛擬機器軟硬體維護60,000 元。 3.內部資訊網系統維護45,000 元。 4.管制考核系統維護92,000 元。 5.防火牆維護82,000元。 6.環控系統維護90,000元。 7.全球資訊網維護20,000元。 8.資安健檢32,000元。(促參獎 勵金及營運權利金)
2027 保險費	年	1	540,000	540,000	本局及各衛生所全國醫療資訊 網防毒授權軟體費用。(含促 參獎勵金及營運權利金 386,000元)
2036 按日按件計資酬金	年	1	180,000	180,000	辦理衛生保健志工保險費及志 工協助衛生政策研討、宣導等 活動所需保險費。(含促參獎 勵金及營運權利金134,000元)
				163,000	

一般行政—行政管理

一般行政—行政管理

高雄市政府衛生局

歲出計畫說明提要與各項費用明細表

中華民國113年度

單位：新臺幣元

分支計畫及用途別科目	單位	數量	單價	預算數	說 明
2039 委辦費	年	1	143,000	143,000	研究計畫、施政計畫、中長期計畫、政策白皮書、服務品質獎及衛生政策宣導等專家會議出席費用及審稿費用。(含促參獎勵金及營運權利金50,000元)
	節	1	20,000	20,000	辦理相關業務外聘講師及資通安全教育訓練所需講師鐘點費。
	年	1	80,000	80,000	辦理資通安全維護計畫外部稽核費用。
	年	1	400,000	400,000	委託辦理資通安全管理系統制度輔導費用(促參獎勵金及營運權利金)。
2045 國內組織會費	年	1	1,000	1,000	護理師、護士公會會員常年會費及國內其他組織會費。
2051 物品	年	1	33,000	33,000	各項文具紙張、圖書、市政與衛生輿情剪輯用報章雜誌、電腦耗材及隨身碟、陳設用品之購置。
2054 一般事務費	年	1	395,945	395,945	1.辦理各項研考工作、研究計畫、會議資料等庶務性雜支費用。 2.辦理志工服務業務雜支、印刷及獎牌製作等費用。 3.資通安全輔導文件製作、資訊相關研習(訓練)。 4.辦理衛生政策研討會、論壇等活動及衛教主軸、衛生政策宣導等費用。 5.衛生醫療專刊或專書出版費用。 6.處理經常一般事務、年度為民服務等所需印刷、場地佈置、宣導用品、餐盒等庶務性雜支所需費用。 (含促參獎勵金及營運權利金250,000元)
	人/次	1,040	60	62,400	服務台志工出勤交通費。

一般行政—行政管理

一般行政—行政管理

高雄市政府衛生局

歲出計畫說明提要與各項費用明細表

中華民國113年度

單位：新臺幣元

分支計畫及用途別科目	單位	數量	單價	預算數	說 明
2072 國內旅費	年	1	67,000	67,000	出席各項會議及外聘專家學者所需差旅費用。
2084 短程車資	年	1	14,655	14,655	辦理企劃相關業務所需短程車資費用。
3000 設備及投資				1,144,000	市款1,144,000元
3030 資訊軟硬體設備費	部	33	28,000	924,000	購置個人電腦。
	式	1	220,000	220,000	購置備份軟體。

一般行政—行政管理

一般行政—行政管理

高雄市政府衛生局

歲出計畫說明提要與各項費用明細表

中華民國113年度

單位：新臺幣元

衛生業務 — 醫政業務	業務計畫及工作計畫 名稱與編號	65101000201 衛生業務-醫政業務	承辦 單位	醫政事務科	預算 金額	486,505千元	衛生業務 — 醫政業務
歲出 計畫 說明	<p>一、計畫內容：</p> <ol style="list-style-type: none"> 1.辦理市立醫院營運督導管考，以提升醫療服務品質。 2.強化本市急救責任醫院緊急醫療及轉診品質，並辦理急救教育訓練、各類災害演習業務、救護車管理及衛生動員業務。 3.醫療機構(醫事人員)之申請設立(執業)、變更、歇業之登記及管理輔導(1)辦理醫療觀光、醫院督導考核(2)取締不法之醫療行為、醫療廣告及違規醫事人員(3)醫療機構設立、收費標準及爭議案件之審議、協調事項。 4.強化原住民醫療保健健康促進照護網絡模式。 5.強化衛生所功能發展在地化健康服務。 <p>二、預期成果：</p> <ol style="list-style-type: none"> 1.建構市立醫院經營核心特色發展，朝自負盈虧永續經營，以達成年度營運目標。 2.提升緊急醫療品質。 3.強化醫療管理品質、減少不法醫療行為、廣告，避免民眾受誤導，以建構安全就醫環境，保障市民健康。 4.提升偏遠地區就醫品質及因地制宜服務功能。 						
分支計畫及用途別科目		單位	數量	單價	預算數	說 明	
合計					486,505,000	市款447,098,000元，收支併列39,407,000元	
01一般業務					12,331,000	市款3,977,000元，收支併列8,354,000元	
1000 人事費					119,000	市款113,000元，收支併列6,000元	
1040 加班費					119,000		
		年	1	113,000	113,000	急辦各項業務所需加班費用。	
		年	1	6,000	6,000	辦理整合型口腔健康促進計畫業務所需加班費。(衛生福利部補助辦理112年度整合型口腔健康促進計畫，中央補助，補辦預算)	
2000 業務費					6,909,000	市款3,854,000元，收支併列3,055,000元	
2009 通訊費					90,100		
		年	1	90,100	90,100	醫療機構管理系統與衛福部連線、緊急醫療、防救災專用警用電話、全國救災衛星緊急通訊及原住民族健康營造、醫療爭議調解業務所需電話費、郵資。	

高雄市政府衛生局

歲出計畫說明提要與各項費用明細表

中華民國113年度

單位：新臺幣元

分支計畫及用途別科目	單位	數量	單價	預算數	說 明
2018 資訊服務費	年	1	250,000	250,000	1.衛生福利部補助辦理醫療爭議調解會運作，中央補助30,000元。 2.衛生福利部補助辦理建立優質之緊急醫療救護體系計畫，配合款5,100元。 3.衛生福利部補助辦理原住民族及離島地區部落社區健康營造計畫，配合款5,000元。 4.醫政管理業務，市預算50,000元。
	年	1	170,000	170,000	醫療觀光網平台維護費、新增功能及建置後台經費。(高雄市醫療觀光平台會員機構使用年費規費收入收支併列) 辦理醫療爭議調解作業相關之設備保養、維修、操作及系統維護等服務費用。
2021 其他業務租金	年	1	10,000	10,000	1.衛生福利部補助辦理醫療爭議調解會運作，中央補助20,000元。 2.醫糾調處業務，市預算150,000元。
	年	1	30,000	30,000	辦理計畫所需租金費用(衛生福利部補助辦理原住民族及離島地區部落社區健康營造計畫，配合款) 辦理說明會及課程所需之場地租金。(衛生福利部補助辦理112年度整合型口腔健康促進計畫，中央補助，補辦預算)
2033 臨時人員酬金	年	1	500,000	500,000	1,278,960 醫事人員開執歇業申請、變更作業臨時人員1名所需各項費用及加班費。(含執照規費收入收支併列310,000元)
	年	1	17,600	17,600	訓練、演習資料彙整及演習臨時演員費用。(衛生福利部補助辦理建立優質之緊急醫療救護體系計畫，中央補助17,600元)
	年	1	531,000	531,000	衛生福利部補助辦理原住民族及離島地區醫療保健業務等工作

衛生業務—醫政業務

衛生業務—醫政業務

高雄市政府衛生局

歲出計畫說明提要與各項費用明細表

中華民國113年度

單位：新臺幣元

分支計畫及用途別科目	單位	數量	單價	預算數	說明
衛生業務—醫政業務 2036 按日按件計資酬金	年	1	212,760	212,760	臨時人員所需費用。 1.原住民族及離島地區部落社區健康營造計畫，配合款310,000元。 2.原住民族就醫及長期照護資源(含社福機構)使用交通費補助計畫，配合款221,000元。 協助醫療爭議調解推動所需選用臨時人員辦理相關勞務服務如調查、資料建檔等事務性工作所需給付之費用。 1.衛生福利部補助辦理醫療爭議調解會運作，中央補助92,760元。 2.醫糾調處業務，市預算120,000元。
	年	1	17,600	17,600	訓練、演習資料彙整及演習臨時演員費用。(衛生福利部補助辦理112年建立優質之緊急醫療救護體系計畫，中央補助，補辦預算)
	年	1	330,000	330,000	辦理醫政醫療糾紛、醫事審議及醫事懲戒會議及外聘專家學者參與年度業務督導考核等醫政相關業務之出席費。
	年	1	1,776,500	1,776,500	醫糾調處委員、醫院設立擴充許可及醫療費用審議等醫事審議委員會出席費、鐘點費、審查費及裁判費等。 1.衛生福利部補助辦理醫療爭議調解會運作，中央補助68,500元，配合款74,000元。 2.促參獎勵金及營運權利金288,000元。 3.醫糾調處業務，市預算1,346,000元。
	年	1	130,000	130,000	辦理原住民醫療保健業務外聘專家學者參與各項會議出席、評審及審查費用，以及辦理健康促進及教育推廣活動講師鐘點費。(衛生福利部補助辦理原住民族及離島地區部落社區健康營造計畫，中央補助80,000元，配合款50,000元)
	年	1	235,000	235,000	緊急醫療救護諮詢、法規修訂、急救責任醫院督考、民防訓練、全民急救教育相關訓練

高雄市政府衛生局

歲出計畫說明提要與各項費用明細表

中華民國113年度

單位：新臺幣元

分支計畫及用途別科目	單位	數量	單價	預算數	說 明	
衛生業務—醫政業務					及災害防救演習等專家學者出席費、鐘點費、審查費及二代健保機關分擔款。 1.衛生福利部補助辦理建立優質之緊急醫療救護體系計畫，中央補助60,000元，配合款30,000元。 2.促參獎勵金及營運權利金145,000元。	
		年	1	80,000	80,000	衛生福利部補助辦理各項計畫所需專家學者出席費、鐘點費、審查費及二代健保機關分擔款。 1.112年度建立優質之緊急醫療救護體系計畫，中央補助45,000元。(補辦預算) 2.112年度整合型口腔健康促進計畫，中央補助35,000元。(補辦預算)
		年	1	100,000	100,000	高雄市醫療觀光網資料更新、行銷文案翻譯經費。(高雄市醫療觀光平台會員機構使用年費規費收入收支併列)
	2039 委辦費				470,000	
		年	1	470,000	470,000	委託辦理醫事人員執業執照更新、執歇業異動等費用。(含執照規費收入收支併列270,000元)
	2045 國內組織會費				24,000	
	年	1	24,000	24,000	醫師、藥師、護理師、護士、醫檢師等公會常年會費。	
2051 物品				299,240		
	年	1	10,000	10,000	辦理急救訓練及演習等所需材料、毒化災防護物品、衛生所急救衛材補充等。(促參獎勵金及營運權利金)	
	年	1	180,000	180,000	辦理醫事人員執業執照更新、執歇業異動及醫政業務等各項零星物品購置。(含執照規費收入收支併列150,000元)	
	年	1	21,500	21,500	辦理演習(如安妮面膜、紗布、三角巾棉籤、夾板、AED訓練機訓練貼片等)、衛生所急救衛材補充等。(衛生福利部補助辦理建立優質之緊急醫	

衛生業務—醫政業務

高雄市政府衛生局

歲出計畫說明提要與各項費用明細表

中華民國113年度

單位：新臺幣元

分支計畫及用途別科目	單位	數量	單價	預算數	說 明
2054 一般事務費	年	1	38,740	38,740	療救護體系計畫，中央補助15,000元，配合款6,500元)
	年	1	49,000	49,000	衛生福利部補助辦理各項計畫零星物品購置。 1.醫療爭議調解會運作，中央補助3,740元。 2.原住民族及離島地區部落社區健康營造計畫，中央補助10,000元，配合款25,000元。
	年	1	747,000	747,000	衛生福利部補助辦理演習、說明會、課程所需之文具紙張及衛生所急救衛材補充等物品。 1.112年度建立優質之緊急醫療救護體系計畫，中央補助29,000元。(補辦預算) 2.112年度整合型口腔健康促進計畫，中央補助20,000元。(補辦預算)
	年	1	106,000	106,000	1.辦理醫政教育訓練、工作檢討會、研習觀摩業務所需印刷、文具紙張用品等雜支。 2.辦理醫政業務、醫事人員執業執照更新等申請書及執照印製、文具紙張用品、醫事機構督導考核用表格、醫事機構檢驗放射品質訪查等各項雜支。(含執照規費收入收支併列470,000元)
	年	1	101,000	101,000	1.辦理國際醫療記者會、場地佈置及大圖輸出等經費。(高雄市醫療觀光平台會員機構使用年費規費收入收支併列)
	年	1	129,800	129,800	辦理原住民醫療保健業務所需印刷、茶水、餐費、場地佈置、業務宣導所需講座獎品及活動推廣工作服等相關費用。(衛生福利部補助辦理原住民族及離島地區部落社區健康營造計畫，中央補助10,000元，配合款91,000元)
年	1	129,800	129,800	辦理緊急醫療訓練課程、動員及民防訓練等業務所需費用，如文具紙張、民防召集通知書、茶水、餐費、場地佈置及雜支。 1.衛生福利部補助辦理建立優質之緊急醫療救護體系計畫，	

衛生業務—醫政業務

衛生業務—醫政業務

高雄市政府衛生局

歲出計畫說明提要與各項費用明細表

中華民國113年度

單位：新臺幣元

分支計畫及用途別科目	單位	數量	單價	預算數	說 明
2072 國內旅費	年	1	240,000	240,000	中央補助48,400元，配合款9,400元。 2.促參獎勵金及營運權利金72,000元。 辦理醫療爭議調解業務所需印刷、環境佈置、媒體政策及業務宣導、雜支等費用。 1.衛生福利部補助辦理醫療爭議調解會運作，中央補助40,000元。 2.醫糾調處業務，市預算200,000元。
	年	1	128,400	128,400	衛生福利部補助辦理訓練、說明會及課程、動員及民防訓練等業務所需費用，如文具紙張、茶水、餐費、場地佈置等雜支。 1.112年度建立優質之緊急醫療救護體系計畫，中央補助49,400元。(補辦預算) 2.112年度整合型口腔健康促進計畫，中央補助79,000元。(補辦預算)
	年	1	130,194	130,194	出席各項講習、會議、訓練、訪查及外聘專家學者所需差旅費用。 1.衛生福利部補助辦理醫療爭議調解會運作，中央補助5,000元。 2.衛生福利部補助辦理建立優質之緊急醫療救護體系計畫，中央補助5,000元，配合款10,000元。 3.衛生福利部補助辦理原住民族及離島地區部落社區健康營造計畫，中央補助20,000元。 4.促參獎勵金及營運權利金15,000元。 5.醫政管理業務，市預算75,194元。
	年	1	25,000	25,000	衛生福利部補助出席各項講習、會議、訓練、訪查及外聘專家學者所需差旅費用。 1.112年度建立優質之緊急醫療救護體系計畫，中央補助15,000元。(補辦預算) 2.112年度整合型口腔健康促進計畫，中央補助10,000元。(補辦預算)

衛生業務—醫政業務

衛生業務—醫政業務

高雄市政府衛生局

歲出計畫說明提要與各項費用明細表

中華民國113年度

單位：新臺幣元

分支計畫及用途別科目	單位	數量	單價	預算數	說 明
2084 短程車資	年	1	27,806	27,806	出席各項會議及現場稽查所需交通費用。
3000 設備及投資				209,000	市款10,000元，收支併列199,000元
3020 機械設備費	年	1	135,000	135,000	充實本局及轄區衛生所緊急醫療相關設備。(衛生福利部補助辦理建立優質之緊急醫療救護體系計畫，中央補助125,000元，配合款10,000元)
	年	1	74,000	74,000	充實本局及轄區衛生所緊急醫療相關設備。(衛生福利部補助辦理112年度建立優質之緊急醫療救護體系計畫，中央補助，補辦預算)
4000 獎補助費				5,094,000	收支併列5,094,000元
4040 對國內團體之捐助	年	1	3,480,000	3,480,000	補助原住民部落健康營造中心推動健康促進議題。(衛生福利部補助辦理原住民族及離島地區部落社區健康營造計畫，中央補助)
4065 社會福利津貼及濟助	年	1	1,614,000	1,614,000	衛生福利部補助辦理補助原住民族就醫及長期照護資源(含社福機構)使用交通費補助計畫。(中央補助)
03老人裝置假牙計畫				90,406,000	市款80,220,000元，收支併列10,186,000元
2000 業務費				4,000,000	市款4,000,000元
2009 通訊費				500,000	

衛生業務—醫政業務

衛生業務—醫政業務

高雄市政府衛生局

歲出計畫說明提要與各項費用明細表

中華民國113年度

單位：新臺幣元

分支計畫及用途別科目	單位	數量	單價	預算數	說 明
2018 資訊服務費	年	1	500,000	500,000	寄發老人假牙裝置通知單郵資及電話費用。(衛生福利部社會及家庭署補助辦理中低收入老人補助裝置假牙實施計畫，配合款)
	年	1	300,000	300,000	電腦處理、程式維修及資料更新等資訊相關事宜。(衛生福利部社會及家庭署補助辦理中低收入老人補助裝置假牙實施計畫，配合款)
2036 按日按件計資酬金	年	1	1,200,000	1,200,000	辦理老人免費裝置假牙偏遠地區及山區等巡迴設站篩檢費、助理費及牙醫師出席費、審查及工作小組、說明會、在職教育訓練及口腔衛教宣導外聘講師費暨相關專家學者之出席費、書面審查費及衍生之二代健保補充保費。(衛生福利部社會及家庭署補助辦理中低收入老人補助裝置假牙實施計畫，配合款)
	年	1	185,000	185,000	各項零星物品購置。(衛生福利部社會及家庭署補助辦理中低收入老人補助裝置假牙實施計畫，配合款)
2051 物品	年	1	185,000	185,000	各項零星物品購置。(衛生福利部社會及家庭署補助辦理中低收入老人補助裝置假牙實施計畫，配合款)
	年	1	1,800,000	1,800,000	辦理老人免費裝置假牙偏遠地區及山區等巡迴設站篩檢業務費相關會議、在職教育訓練所需場地佈置、印刷費、布條、茶水、餐點及雜支等費用。(衛生福利部社會及家庭署補助辦理中低收入老人補助裝置假牙實施計畫，配合款)
2054 一般事務費	年	1	1,800,000	1,800,000	辦理老人免費裝置假牙偏遠地區及山區等巡迴設站篩檢業務費相關會議、在職教育訓練所需場地佈置、印刷費、布條、茶水、餐點及雜支等費用。(衛生福利部社會及家庭署補助辦理中低收入老人補助裝置假牙實施計畫，配合款)
	年	1	15,000	15,000	出席各項會議及外聘專家學者所需差旅費用。(衛生福利部社會及家庭署補助辦理中低收入老人補助裝置假牙實施計畫，配合款)
2072 國內旅費	年	1	15,000	15,000	出席各項會議及外聘專家學者所需差旅費用。(衛生福利部社會及家庭署補助辦理中低收入老人補助裝置假牙實施計畫，配合款)
	年	1	15,000	15,000	出席各項會議及外聘專家學者所需差旅費用。(衛生福利部社會及家庭署補助辦理中低收入老人補助裝置假牙實施計畫，配合款)
4000 獎補助費				86,406,000	市款76,220,000元，收支併列10,186,000元

衛生業務—醫政業務

衛生業務—醫政業務

高雄市政府衛生局

歲出計畫說明提要與各項費用明細表

中華民國113年度

單位：新臺幣元

分支計畫及用途別科目	單位	數量	單價	預算數	說 明
4090 其他補助及捐助	年	1	68,262,000	68,262,000	補助高雄市一般老人免費裝置假牙費用。
	年	1	18,144,000	18,144,000	補助高雄市中低收入戶老人裝置假牙費用。(衛生福利部社會及家庭署補助辦理中低收入老人補助裝置假牙實施計畫，中央補助10,186,000元，配合款7,958,000元)
07醫院及衛生所管理計畫				383,768,000	市款362,901,000元，收支併列20,867,000元
2000 業務費				14,717,000	市款371,000元，收支併列14,346,000元
2018 資訊服務費	年	1	150,000	150,000	辦理23所衛生所醫療保健資訊系統、門診醫療相關作業系統維護費。(促參獎勵金及營運權利金)
2033 臨時人員酬金	年	1	1,039,000	1,039,000	協助辦理促參履約管理等相關業務所需臨時人員2名之各項費用。(促參獎勵金及營運權利金)
2036 按日按件計資酬金	年	1	55,000	55,000	外聘醫管專家學者參與年度業務督導考核之出席費。
	年	1	170,000	170,000	辦理各項業務所需之委員出席相關費用。 1.促參相關業務，促參獎勵金及營運權利金100,000元。 2.健康餘命躍升及衛生所相關業務，促參獎勵金及營運權利金10,000元，市預算60,000元。
2039 委辦費	年	1	2,800,000	2,800,000	辦理市立小港醫院OT+BOT案履約管理顧問服務勞務採購。(促參獎勵金及營運權利金)
	年	1	2,764,000	2,764,000	辦理市立鳳山醫院OT+BOT案履約管理顧問服務勞務採

衛生業務—醫政業務

衛生業務—醫政業務

高雄市政府衛生局

歲出計畫說明提要與各項費用明細表

中華民國113年度

單位：新臺幣元

分支計畫及用途別科目	單位	數量	單價	預算數	說 明
2054 一般事務費	年	1	2,775,000	2,775,000	(促參獎勵金及營運權利金) 辦理市立岡山醫院ROT案及旗津醫院ROT案履約管理顧問服務勞務採購。(促參獎勵金及營運權利金)
	年	1	2,822,500	2,822,500	辦理市立大同醫院ROT案優先定約顧問服務勞務採購。 1.財政部補助辦理促進民間參與公共建設案件前置作業費用，中央補助1,875,000元。 2.促參獎勵金及營運權利金947,500元。
	年	1	803,000	803,000	辦理112年市立大同醫院ROT案優先定約顧問服務勞務採購。(財政部補助辦理促進民間參與公共建設案件前置作業費用，中央補助，補辦預算)
	年	1	180,000	180,000	醫院管理、教育訓練、輔導考核等業務所需資料彙整列印、會議餐盒、茶水及業務宣導所需講座獎品等相關費用。
	年	1	600,000	600,000	市立醫院營運績效品質督導、促參業務等所需經費。(促參獎勵金及營運權利金)
	年	1	331,000	331,000	各區衛生所推動公共衛生等相關費用。(含促參獎勵金及營運權利金285,000元)
	年	1	142,000	142,000	報表資料彙整、裝訂、印製申請相關表單及證明文件、成果報告、各項會議所需物品、茶水及業務宣導等相關費用。 (衛生福利部補助辦理公益彩券回饋金排除就醫障礙計畫，中央補助)
2072 國內旅費	年	1	65,500	65,500	出席各項會議、至其他縣市進行案件訪視及外聘學者專家出席等所需差旅費用。 1.醫院及促參相關業務，促參獎勵金及營運權利金50,000元。 2.衛生所相關業務，促參獎勵金及營運權利金5,500元，市預算10,000元。

衛生業務—醫政業務

衛生業務—醫政業務

高雄市政府衛生局

歲出計畫說明提要與各項費用明細表

中華民國113年度

單位：新臺幣元

分支計畫及用途別科目	單位	數量	單價	預算數	說 明
2084 短程車資	年	1	20,000	20,000	出席各項會議及現場稽查所需交通費用。
3000 設備及投資				300,000	收支併列300,000元
3020 機械設備費	年	1	150,000	150,000	因應各區衛生所緊急汰換與更新老舊機械設備。(促參獎勵金及營運權利金)
3035 雜項設備費	年	1	150,000	150,000	因應各區衛生所緊急汰換與更新老舊雜項設備。(促參獎勵金及營運權利金)
4000 獎補助費				368,751,000	市款362,530,000元，收支併列6,221,000元
4030 對特種基金之補助	年	1	286,109,000	286,109,000	市立醫院落實本市公共衛生政策，實施照顧市民相關預防保健所需補助費。
	年	1	75,065,000	75,065,000	市立醫院市民就醫補助費(包括掛號費差額補助、病房費差額補助)。
	年	1	1,356,000	1,356,000	補助市立醫院退休人員三節慰問金。
4065 社會福利津貼及濟助	年	1	6,221,000	6,221,000	辦理協助弱勢個案就醫補助所需就醫相關費用。(衛生福利部補助辦理公益彩券回饋金排除就醫障礙計畫，中央補助)

衛生業務—醫政業務

衛生業務—醫政業務

高雄市政府衛生局

歲出計畫說明提要與各項費用明細表

中華民國113年度

單位：新臺幣元

衛生業務—健康管理業務

衛生業務—健康管理業務

業務計畫及工作計畫名稱與編號	65101000204 衛生業務-健康管理業務	承辦單位	健康管理科	預算金額	185,175千元
歲出計畫說明	一、計畫內容： <ol style="list-style-type: none"> 1.辦理優生保健相關補助。 2.孕產婦及婦幼健康管理指導與衛教宣導(1)推動母嬰親善哺乳環境(2)落實兒童預防保健及身心障礙兒童口腔照護、青少年健康管理。 3.執行本市美容美髮、游泳場所、浴室、旅館、娛樂、電影片映演業等6大業別之營業衛生管理、稽查與輔導；推動職場健康促進相關業務，落實外國人健康檢查管理。 4.強化癌症健康篩檢便利網絡(1)提升子宮頸癌、乳癌、大腸癌、口腔癌、肺癌篩檢涵蓋率及陽性個案追蹤完成率(2)辦理成人預防保健服務及老人健康檢查(3)推動慢性病照護。 5.營造健康生活支持性環境；推動健康促進、均衡飲食、規律運動、健康體位、健康識能及高齡友善活躍老化計畫。 6.預防及延緩失能整合計畫：失智症預防、長者健康管理、社區營養及預防衰弱服務。 				
	二、預期成果： <ol style="list-style-type: none"> 1.提升婦幼健康照護品質及新生兒篩檢和追蹤；完成職場及公共場所設置哺(集)乳室。 2.增進各營業場所設備及環境衛生之改善；藉由健康促進活動養成良好的健康行為及生活習慣。 3.提升民眾癌症防治認知及定期篩檢行為，篩檢陽性個案完成確診，早期發現、早期治療。 4.提升民眾規律運動及健康飲食識能，推廣健康生活型態，促進民眾健康。 5.提升民眾失智友善識能，營造高齡與失智友善社區，達到預防及延緩失能目的。 6.提升長者接受及參與銀髮健身俱樂部設施服務。 				
分支計畫及用途別科目	單位	數量	單價	預算數	說 明
合計				185,175,000	市款58,490,000元，收支併列126,685,000元
06一般業務				85,847,000	市款58,490,000元，收支併列27,357,000元
1000 人事費				110,000	市款50,000元，收支併列60,000元
1040 加班費	年	1	100,000	100,000	急辦各項計畫所需加班費。
	年	1	10,000	10,000	1.衛生福利部補助辦理口腔健康促進、提升口腔照護機構品質、口腔照護輔導訪查計畫，中央補助50,000元。 2.健康管理業務，市預算50,000元。
2000 業務費				22,112,000	衛生福利部補助辦理112年度整合型口腔健康促進計畫所需加班費。(中央補助，補辦預算)
2003 教育訓練費				10,000	市款14,940,000元，收支併列7,172,000元
	年	1	10,000	10,000	慢性病及健康管理業務相關國

高雄市政府衛生局

歲出計畫說明提要與各項費用明細表

中華民國113年度

單位：新臺幣元

分支計畫及用途別科目	單位	數量	單價	預算數	說明
2006 水電費	年	1	180,000	190,000	內訓練研習費用。
				180,000	衛生福利部補助辦理口腔健康促進、提升口腔照護機構品質、口腔照護輔導訪查計畫所需電費。(中央補助)
2009 通訊費	年	1	394,000	10,000	衛生福利部補助辦理112年度整合型口腔健康促進計畫所需電費。(中央補助，補辦預算)
				394,000	辦理各項計畫所需郵資、簡訊及電話等通訊費用。 1.衛生福利部補助辦理口腔健康促進、提升口腔照護機構品質、口腔照護輔導訪查計畫，中央補助79,000元。 2.辦理癌症篩檢、成人預防保健、老人健檢及健康管理各項相關業務，市預算315,000元。
2018 資訊服務費	年	1	355,000	20,000	衛生福利部補助辦理112年度整合型口腔健康促進計畫所需郵資、簡訊及電話等通訊費用。(中央補助，補辦預算)
				355,000	1.辦理老人健康檢查管理資訊系統、癌症健康篩檢便利網、社區健康資源平台等系統及資料更新與維護費用。 2.桌上型電腦維護費用。
2021 其他業務租金	年	1	65,000	65,000	辦理各項計畫所需活動道具或物品租借、電腦設備租金、場地租金及租用交通設備等費用。 1.衛生福利部補助辦理口腔健康促進、提升口腔照護機構品質、口腔照護輔導訪查計畫，中央補助60,000元。 2.健康管理業務，市預算5,000元。
2024 稅捐及規費	年	1	21,220	21,220	公務車檢驗費及公務車燃料使用費，詳公務車輛明細表。

衛生業務—健康管理業務

衛生業務—健康管理業務

高雄市政府衛生局

歲出計畫說明提要與各項費用明細表

中華民國113年度

單位：新臺幣元

分支計畫及用途別科目	單位	數量	單價	預算數	說明
2027 保險費	年	1	12,034	12,034	公務車保險費，詳公務車輛明細表。
	年	1	3,172,516	3,172,516	辦理各項計畫聘用專案助理及臨時人員所需各項費用。 1.勞動部補助辦理外國人健康檢查管理實施計畫，中央補助2,528,000元。 2.衛生福利部補助辦理口腔健康促進、提升口腔照護機構品質、口腔照護輔導訪查計畫，中央補助644,516元。
2033 臨時人員酬金	年	1	615,000	615,000	衛生福利部補助辦理112年度整合型口腔健康促進計畫聘用專案助理及臨時人員所需各項費用。(中央補助，補辦預算)
	年	1	489,740	489,740	1.辦理健康管理各項相關業務專家出席費、講師鐘點費。 2.辦理社區篩檢聘請醫師執行癌症篩檢費。 3.兒童發展聯合評估團隊評估人員評估費。 4.辦理生育保健通譯員二代健保補充保費。 5.辦理銀髮健身俱樂部審查及會議等專家出席費。
2036 按日按件計資酬金	年	1	50,000	50,000	婦權會專家出席費。
	年	1	297,000	297,000	衛生福利部補助辦理口腔健康促進、提升口腔照護機構品質、口腔照護輔導訪查計畫所需講座鐘點費、審查費及專家出席費。(中央補助)
	年	1	1,863,000	1,863,000	內政部補助辦理新住民生育保健通譯員服務計畫所需費用。(中央補助)
	年	1	38,000	38,000	辦理各項計畫所需講座鐘點費、審查費及專家出席費。 1.衛生福利部國民健康署補助辦理112年度兒童發展聯合評估服務補助計畫，中央補助13,000元。(補辦預算) 2.衛生福利部補助辦理112年度整合型口腔健康促進計畫，

衛生業務
—
健康管理業務

衛生業務
—
健康管理業務

高雄市政府衛生局

歲出計畫說明提要與各項費用明細表

中華民國113年度

單位：新臺幣元

分支計畫及用途別科目	單位	數量	單價	預算數	說 明	
衛生業務—健康管理業務					中央補助25,000元。(補辦預算)	
	2039 委辦費	年	1	200,000	200,000	委託機關(構)或團體等辦理健康相關研究、分析及統計等計畫。
	2045 國內組織會費	年	1	33,000	33,000	護理師、護士、助產士公會、婦幼衛生、癌症防治相關學會及加入公共衛生(衛生保健、社區護理)等相關學術團體之會費及年費。
	2051 物品	年	1	410,812	410,812	1.採購大腸癌鏡檢前置用藥費用。 2.辦理營業衛生稽查業務、健康促進、高齡友善、預防及延緩失能等健康管理業務所需各項物品。 3.購置慢性病及癌症篩檢物品口罩、口鏡、手套及採便管等衛材費。 4.辦理銀髮健身俱樂部之所需各項物品。
		年	1	10,396,000	10,396,000	國一女學生HPV(子宮頸癌疫苗)經費。
	年	1	620,211	620,211	辦理各項計畫所需油墨、碳粉匣、文具紙張、電腦及周邊設備耗材等各項零星物品購置費用。 1.勞動部補助辦理外國人健康檢查管理實施計畫，中央補助70,000元。 2.衛生福利部補助辦理口腔健康促進、提升口腔照護機構品質、口腔照護輔導訪查計畫，中央補助195,211元，配合款355,000元。	
	年	1	20,000	20,000	辦理各項計畫所需油墨、碳粉匣、文具紙張、電腦及周邊設備耗材等各項零星物品購置費用。 1.衛生福利部國民健康署補助辦理112年度兒童發展聯合評估服務補助計畫，中央補助10,000元。(補辦預算)	

高雄市政府衛生局

歲出計畫說明提要與各項費用明細表

中華民國113年度

單位：新臺幣元

分支計畫及用途別科目	單位	數量	單價	預算數	說明
2054 一般事務費	年	1	120,953	120,953	2.衛生福利部補助辦理112年度整合型口腔健康促進計畫，中央補助10,000元。(補辦預算) 公務車油料費，詳公務車輛明細表。
	年	1	1,080,961	1,080,961	1.辦理慢性病防治、婦幼衛生(含月經教育)、職場健康及健康管理相關業務所需各項費用及學分費。 2.辦理鼓勵參加癌症篩檢民眾及陽性個案複檢活動及醫療院所、職場、衛生所癌症篩檢競賽活動所需各項費用。
	年	1	700,000	700,000	1.衛生所推動社區整合性篩檢、成人預防保健、老人健康檢查、婦幼衛生、健康促進、高齡友善、預防及延緩失能及銀髮健身俱樂部等健康管理相關業務所需各項費用及媒體宣傳費。 2.辦理檳榔防制媒體宣傳、社區健康營造輔導及成果活動所需費用。
	年	1	34,000	34,000	辦理兒童發展評估及婦權會業務所需各項費用。
	年	1	492,000	492,000	辦理各項計畫所需印刷、誤餐費、文康活動費及雜支等。
	年	1	15,000	15,000	1.勞動部補助辦理外國人健康檢查管理實施計畫，中央補助15,000元。 2.衛生福利部補助辦理口腔健康促進、提升口腔照護機構品質、口腔照護輔導訪查計畫，中央補助332,000元，配合款145,000元。
2066 車輛及辦公器具養護費	年	1	5,000	5,000	衛生福利部國民健康署補助辦理112年度兒童發展聯合評估服務補助計畫所需印刷、誤餐費、文康活動費及雜支等。(中央補助，補辦預算)
	年	1	5,000	5,000	視訊器材、儀器、事務機器、教材等公務器具養護費。

衛生業務—健康管理業務

衛生業務—健康管理業務

高雄市政府衛生局

歲出計畫說明提要與各項費用明細表

中華民國113年度

單位：新臺幣元

分支計畫及用途別科目	單位	數量	單價	預算數	說 明
2069 設施及機械設備養護費	年	1	57,300	57,300	公務車養護費，詳公務車輛明細表。
	年	1	63,980	63,980	學童公共安全聯合稽查、營業衛生稽查所需各種儀器(二氧化碳、測光器、溫濕度計等)校正或相關費用。
2072 國內旅費	年	1	232,273	232,273	辦理各項計畫所需相關人員及專家之差旅費。 1.衛生福利部補助辦理口腔健康促進、提升口腔照護機構品質、口腔照護輔導訪查計畫，中央補助162,273元。 2.參加研討會、婦權會及相關會議所需，市預算70,000元。
	年	1	28,000	28,000	辦理各項計畫所需相關人員及專家之差旅費。 1.衛生福利部國民健康署補助辦理112年度兒童發展聯合評估服務補助計畫，中央補助12,000元。(補辦預算) 2.衛生福利部補助辦理112年度整合型口腔健康促進計畫，中央補助16,000元。(補辦預算)
2084 短程車資	年	1	10,000	10,000	短程洽公所需費用。
4000 獎補助費				63,625,000	市款43,500,000元，收支併列20,125,000元
4030 對特種基金之補助	年	1	4,360,000	4,360,000	衛生福利部國民健康署補助4家市立及公立醫院辦理112年度補助地方推動兒童發展聯合評估服務計畫所需費用。(中央補助，經常門，補辦預算)
4040 對國內團體之捐助	年	1	100,000	100,000	補助立案團體辦理社區健康營造推廣方案。
	年	1	7,770,000	7,770,000	衛生福利部國民健康署補助6家兒童發展聯合評估醫院辦理112年度補助地方推動兒童發展聯合評估服務計畫所需費

衛生業務—健康管理業務

衛生業務—健康管理業務

高雄市政府衛生局

歲出計畫說明提要與各項費用明細表

中華民國113年度

單位：新臺幣元

分支計畫及用途別科目	單位	數量	單價	預算數	說明
4090 其他補助及捐助				51,395,000	用。(中央補助，經常門，補辦預算)
	年	1	1,150,000	1,150,000	補助身心障礙兒童口腔治療費用。
	年	1	10,000	10,000	補助市民領取捐贈母乳交通補助費用。
	年	1	29,175,000	29,175,000	1.補助特殊群體個案裝置子宮內避孕器、施行人工流產及結紮等費用118,880元。(中央補助50,000元，市款68,880元) 2.補助遺傳性疾病之檢查費用24,503,020元。(中央補助6,885,000元，市款17,618,020元) 3.補助新生兒先天性疾病篩檢及陽性個案之確認檢查等費用4,553,100元。(中央補助1,000,000元，市款3,553,100元) (行政院補助辦理疑似罹患遺傳性精神疾病、新生兒先天性疾病篩檢及陽性個案之確認等優生保健之相關檢查費用，中央補助7,935,000元，市款21,240,000元)
	年	1	21,000,000	21,000,000	辦理本市老人健康檢查費。
	年	1	60,000	60,000	衛生福利部國民健康署補助山地鄉及離島鄉地區個案辦理112年度補助地方推動兒童發展聯合評估服務補助計畫交通費用。(中央補助，補辦預算)
07衛生保健計畫				99,328,000	收支併列99,328,000元
1000 人事費				125,000	收支併列125,000元
1040 加班費				125,000	
	年	1	125,000	125,000	衛生福利部國民健康署補助辦理各項計畫所需加班費。 1.衛生保健工作計畫，中央補助60,000元。 2.高齡友善城市及社區計畫，中央補助15,000元。 3.推動慢性病預防管理及健康促進整合計畫，中央補助9,000元。 4.預防及延緩失能之長者功能評估知能提升計畫，中央補助

衛生業務—健康管理業務

衛生業務—健康管理業務

高雄市政府衛生局

歲出計畫說明提要與各項費用明細表

中華民國113年度

單位：新臺幣元

分支計畫及用途別科目	單位	數量	單價	預算數	說 明
衛生業務——健康管理業務 2000 業務費 2006 水電費 2009 通訊費 2018 資訊服務費	年 年	1 1	954,000 3,669,184	77,283,000 954,000 954,000 3,669,184 40,000	衛生業務——健康管理業務 6,000元。 5.整合性預防及延緩失能計畫，中央補助30,000元。 6.周產期高風險孕產婦(兒)追蹤關懷計畫，中央補助5,000元。 收支併列77,283,000元 衛生福利部國民健康署補助電費。 1.衛生保健工作計畫，中央補助200,000元。 2.成人預防保健服務B、C型肝炎擴大篩檢服務計畫，中央補助30,000元。 3.推動慢性病預防管理及健康促進整合計畫，中央補助254,000元。 4.預防及延緩失能之長者功能評估知能提升計畫，中央補助70,000元。 5.整合性預防及延緩失能計畫，中央補助400,000元。 衛生福利部國民健康署補助辦理各項計畫所需郵資、簡訊及電話等通訊費用。 1.衛生保健工作計畫，中央補助1,800,000元。 2.高齡友善城市及社區計畫，中央補助255,000元。 3.成人預防保健服務B、C型肝炎擴大篩檢服務計畫，中央補助300,000元。 4.HPV疫苗接種服務計畫，中央補助250,000元。 5.推動慢性病預防管理及健康促進整合計畫，中央補助90,000元。 6.預防及延緩失能之長者功能評估知能提升計畫，中央補助830,076元。 7.整合性預防及延緩失能計畫，中央補助138,358元。 8.周產期高風險孕產婦(兒)追蹤關懷計畫，中央補助5,750元。

高雄市政府衛生局

歲出計畫說明提要與各項費用明細表

中華民國113年度

單位：新臺幣元

分支計畫及用途別科目	單位	數量	單價	預算數	說 明
2021 其他業務租金	年	1	40,000	40,000	衛生福利部國民健康署補助辦理推動慢性病預防管理及健康促進整合計畫所需電腦維護費用。(中央補助)
	年	1	1,221,000	1,221,000	衛生福利部國民健康署補助辦理各項計畫所需活動道具或物品租借、場地租金及租用交通設備等費用。 1.衛生保健工作計畫，中央補助200,000元。 2.高齡友善城市及社區計畫，中央補助150,000元。 3.成人預防保健服務B、C型肝炎擴大篩檢服務計畫，中央補助20,000元。 4.推動慢性病預防管理及健康促進整合計畫，中央補助41,000元。 5.預防及延緩失能之長者功能評估知能提升計畫，中央補助300,000元。 6.整合性預防及延緩失能計畫，中央補助510,000元。
2027 保險費	年	1	250,000	250,000	衛生福利部國民健康署補助辦理各項計畫所需保險費用。 1.衛生保健工作計畫，中央補助100,000元。 2.高齡友善城市及社區計畫，中央補助50,000元。 3.成人預防保健服務B、C型肝炎擴大篩檢服務計畫，中央補助20,000元。 4.整合性預防及延緩失能計畫，中央補助30,000元。 5.周產期高風險孕產婦(兒)追蹤關懷計畫，中央補助50,000元。
2033 臨時人員酬金	年	1	34,814,923	34,814,923	衛生福利部國民健康署補助辦理各項計畫聘用專案助理及時薪人力所需各項費用。 1.衛生保健工作計畫，中央補助7,233,852元。 2.高齡友善城市及社區計畫，中央補助1,800,822元。 3.成人預防保健服務B、C型肝炎擴大篩檢服務計畫，中央補助1,767,784元。

衛生業務—健康管理業務

衛生業務—健康管理業務

高雄市政府衛生局

歲出計畫說明提要與各項費用明細表

中華民國113年度

單位：新臺幣元

分支計畫及用途別科目	單位	數量	單價	預算數	說 明
2036 按日按件計資酬金	年	1	9,516,710	9,516,710	4.癌症防治人力計畫，中央補助7,000,000元。 5.HPV疫苗接種服務計畫，中央補助1,226,212元。 6.推動慢性病預防管理及健康促進整合計畫，中央補助1,119,395元。 7.預防及延緩失能之長者功能評估知能提升計畫，中央補助1,254,436元。 8.整合性預防及延緩失能計畫，中央補助12,782,510元。 9.周產期高風險孕產婦(兒)追蹤關懷計畫，中央補助629,912元。
				9,516,710	衛生福利部國民健康署補助辦理各項計畫所需稿費、審查費、講座鐘點費、專家出席費及接種服務費等費用。 1.衛生保健工作計畫，中央補助2,000,000元。 2.高齡友善城市及社區計畫，中央補助700,000元。 3.成人預防保健服務B、C型肝炎擴大篩檢服務計畫，中央補助40,000元。 4.HPV疫苗接種服務計畫，中央補助300,000元。 5.推動慢性病預防管理及健康促進整合計畫，中央補助641,000元。 6.預防及延緩失能之長者功能評估知能提升計畫，中央補助381,892元。 7.整合性預防及延緩失能計畫，中央補助5,437,480元。 8.周產期高風險孕產婦(兒)追蹤關懷計畫，中央補助16,338元。 附帶決議：請衛生局研議於114年推行國中男生公費施打HPV疫苗計畫。
2039 委辦費	年	1	50,000	7,474,750	
				50,000	衛生福利部國民健康署補助辦理衛生保健工作計畫所需委託其他政府、機關、學校、團體及個人等辦理婦幼健康促進相關學術研究分析。(中央補助)
	年	1	6,004,750	6,004,750	衛生福利部國民健康署補助委

衛生業務－健康管理業務

衛生業務－健康管理業務

高雄市政府衛生局

歲出計畫說明提要與各項費用明細表

中華民國113年度

單位：新臺幣元

分支計畫及用途別科目	單位	數量	單價	預算數	說 明
2051 物品	年	1	1,420,000	1,420,000	託衛生所、醫療院所、學校、藥局、驗光所、職能治療所、物理治療所、社區團體、公會及協會等辦理整合性預防及延緩失能計畫等相關業務。 1.高齡友善城市及社區計畫，中央補助1,200,000元。 2.預防及延緩失能之長者功能評估知能提升計畫，中央補助2,844,750元。 3.整合性預防及延緩失能計畫，中央補助1,960,000元。
	年	1	4,739,914	4,739,914	衛生福利部國民健康署補助辦理HPV疫苗接種服務計畫所需委託醫療院所辦理HPV疫苗接種服務之接種服務費等各項相關費用。(中央補助) 衛生福利部國民健康署補助辦理各項計畫所需油墨、碳粉匣、文具紙張、電腦及周邊設備耗材等各項零星物品購置費用。 1.衛生保健工作計畫，中央補助1,000,000元。 2.高齡友善城市及社區計畫，中央補助930,000元。 3.成人預防保健服務B、C型肝炎擴大篩檢服務計畫，中央補助30,000元。 4.HPV疫苗接種服務計畫，中央補助250,000元。 5.推動慢性病預防管理及健康促進整合計畫，中央補助920,000元。 6.預防及延緩失能之長者功能評估知能提升計畫，中央補助755,246元。 7.整合性預防及延緩失能計畫，中央補助844,868元。 8.周產期高風險孕產婦(兒)追蹤關懷計畫，中央補助9,800元。
2054 一般事務費	年	1	13,888,019	13,888,019	衛生福利部國民健康署補助辦理各項計畫所需印刷、場地布置、誤餐費、茶水及雜支等費用。 1.衛生保健工作計畫，中央補助2,598,148元。

衛生業務—健康管理業務

衛生業務—健康管理業務

高雄市政府衛生局

歲出計畫說明提要與各項費用明細表

中華民國113年度

單位：新臺幣元

分支計畫及用途別科目	單位	數量	單價	預算數	說 明
2069 設施及機械設備養護費	年	1	70,000	70,000	2.高齡友善城市及社區計畫，中央補助935,178元。 3.成人預防保健服務B、C型肝炎擴大篩檢服務計畫，中央補助867,216元。 4.HPV疫苗接種服務計畫，中央補助1,043,788元。 5.推動慢性病預防管理及健康促進整合計畫，中央補助1,007,605元。 6.預防及延緩失能之長者功能評估知能提升計畫，中央補助3,935,600元。 7.整合性預防及延緩失能計畫，中央補助3,227,284元。 8.周產期高風險孕產婦(兒)追蹤關懷計畫，中央補助273,200元。
				70,000	衛生福利部國民健康署補助辦理中老年健康促進、BC肝篩檢、慢性病預防管理及健康促進等業務智慧健康照護站主機檢測與校正及相關設備等所需修繕及維護費用。 1.衛生保健工作計畫，中央補助10,000元。 2.成人預防保健服務B、C型肝炎擴大篩檢服務計畫，中央補助20,000元。 3.推動慢性病預防管理及健康促進整合計畫，中央補助40,000元。
2072 國內旅費	年	1	577,500	577,500	衛生福利部國民健康署補助出席各項會議及研習等所需相關人員及專家之差旅費。 1.衛生保健工作計畫，中央補助120,000元。 2.高齡友善城市及社區計畫，中央補助30,000元。 3.成人預防保健服務B、C型肝炎擴大篩檢服務計畫，中央補助20,000元。 4.HPV疫苗接種服務計畫，中央補助10,000元。 5.推動慢性病預防管理及健康促進整合計畫，中央補助66,000元。 6.預防及延緩失能之長者功能評估知能提升計畫，中央補助

衛生業務—健康管理業務

衛生業務—健康管理業務

高雄市政府衛生局

歲出計畫說明提要與各項費用明細表

中華民國113年度

單位：新臺幣元

分支計畫及用途別科目	單位	數量	單價	預算數	說 明	
2081 運費	年	1	27,000	40,000	40,000元。 7.整合性預防及延緩失能計畫，中央補助281,500元。 8.周產期高風險孕產婦(兒)追蹤關懷計畫，中央補助10,000元。	
				27,000	27,000	衛生福利部國民健康署補助HPV疫苗配送費用及貨物運送裝卸費用等。 1.HPV疫苗接種服務計畫，中央補助15,000元。 2.整合性預防及延緩失能計畫，中央補助12,000元。
2084 短程車資	年	1	40,000	40,000	40,000	衛生福利部國民健康署補助辦理整合性預防及延緩失能計畫所需短程車資。(中央補助)
3000 設備及投資				320,000	320,000	收支併列320,000元
3030 資訊軟硬體設備費	台	8	40,000	320,000	320,000	衛生福利部國民健康署補助桌上型電腦(含作業系統軟體)及周邊設備等。 1.衛生保健工作計畫，中央補助120,000元。 2.整合性預防及延緩失能計畫，中央補助200,000元。
4000 獎補助費				21,600,000	21,600,000	收支併列21,600,000元
4040 對國內團體之捐助	年	1	1,800,000	1,800,000	1,800,000	衛生福利部國民健康署補助本市醫療機構及社福機構團體辦理110年至111年布建之銀髮健身俱樂部據點後續營運計畫所需費用。(中央補助，經常門)
	年	1	800,000	800,000	800,000	衛生福利部國民健康署補助社福機構團體等單位辦理銀髮健身俱樂部補助計畫所需費用。(中央補助，經常門)
	年	1	1,200,000	1,200,000	1,200,000	衛生福利部國民健康署補助社福機構團體等單位辦理銀髮健身俱樂部補助計畫所需費用。(中央補助，資本門)

衛生業務—健康管理業務

衛生業務—健康管理業務

高雄市政府衛生局

歲出計畫說明提要與各項費用明細表

中華民國113年度

單位：新臺幣元

分支計畫及用途別科目	單位	數量	單價	預算數	說 明
4090 其他補助及捐助	年	1	800,000	800,000	衛生福利部國民健康署補助醫療院所、社區發展協會、社區關懷據點、社造C單位、醫事C單位及文健站等辦理高齡友善城市及社區計畫相關業務。(中央補助，經常門)
	年	1	7,300,000	7,300,000	衛生福利部國民健康署補助本市執行健康促進機構辦理推動慢性病預防管理及健康促進整合計畫相關業務。(中央補助，經常門)
	年	1	4,000,000	4,000,000	衛生福利部國民健康署補助社區關懷據點、社區發展協會、社造C單位、醫事C單位、文健站、學校、公會、協會、立案專業團體及醫療院所等辦理整合性預防及延緩失能計畫相關業務。(中央補助，經常門)
	年	1	2,700,000	2,700,000	衛生福利部國民健康署補助本市醫療機構及社福機構團體辦理112年度110年至111年布建之銀髮健身俱樂部據點後續營運計畫所需費用。(中央補助，經常門，補辦預算)
	年	1	3,000,000	3,000,000	衛生福利部國民健康署補助醫療院所及助產師公會辦理周產期高風險孕產婦(兒)追蹤關懷計畫個案照護服務等相關業務。(中央補助)

衛生業務－健康管理業務

衛生業務－健康管理業務

高雄市政府衛生局

歲出計畫說明提要與各項費用明細表

中華民國113年度

單位：新臺幣元

衛生業務—長期照顧業務

衛生業務—長期照顧業務

業務計畫及工作計畫名稱與編號	65101000205 衛生業務-長期照顧業務	承辦單位	長期照顧中心	預算金額	5,980,018千元
歲出計畫說明	<p>一、計畫內容： 1.佈建長期照顧服務資源，強化及建置本市偏遠地區長期照顧資源；辦理長期照顧宣導、人力訓練、跨專業個案研討、醫療院所出院準備服務。確保照顧及支持服務品質，發展普及、多元及可負擔之服務，保障接受服務者及照顧者之尊嚴及權益。 2.長照機構評鑑及護理機構督導考核、輔導；提升長照機構照顧品質；辦理身心障礙鑑定業務事宜(含住宅鑑定、鑑定報告表審核、鑑定費核定等)；辦理醫療費用及醫療輔具業務；推動本市身心障礙整合醫療服務計畫。</p> <p>二、預期成果： 1.提供本市失能市民適切之長期照顧服務以提升照護品質並增進個案自主能力。 2.提升長照機構及護理機構照顧品質、督導考核(評鑑)合格率；培訓長照機構及護理機構照護人力；提升身障者就醫的便利性及服務品質。</p>				
分支計畫及用途別科目	單位	數量	單價	預算數	說 明
合計				5,980,018,000	市款257,503,000元，收支併列5,722,515,000元
03一般業務				51,843,000	市款51,013,000元，收支併列830,000元 附帶決議： 一、長照中心應於每年在每個行政區辦理長照宣導及失智防護教育各10場以上，並通知里民及民意代表。 二、每年分別辦理日照中心、居家、機構座談，以利業務溝通。
1000 人事費				25,000	市款25,000元
1040 加班費	年	1	25,000	25,000	急辦各項業務所需加班費用。
2000 業務費				1,798,000	市款968,000元，收支併列830,000元
2009 通訊費	年	1	20,000	20,000	電話、郵資及網路費。
2018 資訊服務費	年	1	30,000	30,000	辦理長期照顧業務所需電腦文

高雄市政府衛生局

歲出計畫說明提要與各項費用明細表

中華民國113年度

單位：新臺幣元

分支計畫及用途別科目	單位	數量	單價	預算數	說 明
衛生業務 — 長期照顧業務	2024 稅捐及規費			60,460	書軟體購置、網站安全維護、資訊操作、維修及資訊設備租金等費用。
		年	1	60,460	60,460 公務車(AXJ-9312、AXJ-9315、AWY-1731、BBA-8023)牌照稅、檢驗費及燃料使用費，詳公務車輛明細表。
	2027 保險費			10,796	
		年	1	10,796	10,796 公務車(AXJ-9312、AXJ-9315、AWY-1731、BBA-8023)保險費，詳公務車輛明細表。
	2033 臨時人員酬金			585,000	
		年	1	585,000	585,000 聘用臨時人員辦理長期照顧業務認證及執業登記等薪資、勞健保、勞退、年終及加班費用。(長期照顧服務人員認證之規費收入收支併列)
	2036 按日按件計資酬金			150,000	
		年	1	150,000	150,000 衛生所及其附設居家護理所辦理「居家醫療次都會及偏鄉地區診療護理補助計畫」之診療護理費用。
2045 國內組織會費				12,000	
	年	1	12,000	12,000 護理師、護士公會及相關學會會費。	
2051 物品				307,508	
	年	1	90,000	90,000 辦理長期照顧業務所需印表機、文具用品、書籍、碳粉匣等物品。(長期照顧服務人員認證之規費收入收支併列)	
	年	1	217,508	217,508 公務車(AXJ-9312、AXJ-9315、AWY-1731、BBA-8023)油料費，詳公務車輛明細表。	
2054 一般事務費				394,236	
	年	1	249,236	249,236 辦理長期照顧業務考核、輔導及績優獎勵表揚、在職教育、宣導、身心障礙鑑定、說明會、聯繫會等相關所需各項費用。	

高雄市政府衛生局

歲出計畫說明提要與各項費用明細表

中華民國113年度

單位：新臺幣元

分支計畫及用途別科目	單位	數量	單價	預算數	說 明
2066 車輛及辦公器具養護費	年	1	145,000	145,000	辦理長期照顧服務人員證照相關印刷費、誤餐費、茶水費等雜支所需費用。(長期照顧服務人員認證之規費收入收支併列)
	年	1	148,000	148,000	公務車(AXJ-9312、AXJ-9315、AWY-1731、BBA-8023)養護費，詳公務車輛明細表。
2072 國內旅費	年	1	10,000	10,000	辦理長期照顧業務辦公器具維修費。(長期照顧服務人員認證之規費收入收支併列)
	年	1	40,000	40,000	辦理長期照顧相關業務所需出席各項會議及外聘專家學者所需差旅費用。
2084 短程車資	年	1	30,000	30,000	辦理長期照顧相關業務所需車資。
4000 獎補助費				50,020,000	市款50,020,000元
4030 對特種基金之補助	年	1	800,000	800,000	補助衛生福利部旗山醫院偏鄉區與次都會區困難就醫民眾接受到宅照護之居家醫療診療護理費用。
4040 對國內團體之捐助	年	1	500,000	500,000	補助高雄榮民總醫院辦理身心障礙整合門診費用。
	年	1	2,500,000	2,500,000	補助本市醫學中心辦理身心障礙整合門診費用。
	年	1	10,000	10,000	補助護理之家辦理潛勢地區「災時居家使用維生器材」身障者於汛期或災時撤離時所需安置費用。
4090 其他補助及捐助	年	1	3,050,000	3,050,000	補助醫院、診所及居家護理所辦理「居家醫療次都會及偏鄉地區診療護理補助計畫」所需診療護理費用。
4090 其他補助及捐助				43,160,000	

衛生業務—長期照顧業務

衛生業務—長期照顧業務

高雄市政府衛生局

歲出計畫說明提要與各項費用明細表

中華民國113年度

單位：新臺幣元

分支計畫及用途別科目	單位	數量	單價	預算數	說 明	
衛生業務—長期照顧業務 04長照2.0計畫 2000 業務費 2003 教育訓練費 2006 水電費	年	1	12,275,000	12,275,000	補助本市領有身心障礙鑑定證明之市民醫療復健所需醫療輔具及醫療費用。	
	年	1	30,880,000	30,880,000	補助身心障礙指定鑑定醫院辦理市民身心障礙鑑定費用。	
	年	1	5,000	5,000	補助市民身心障礙重新鑑定自費檢查試辦計畫之鑑定費用。	
					5,103,129,000	市款186,280,000元，收支併列4,916,849,000元 附帶決議： 一、長照中心應於每年在每個行政區辦理長照宣導及失智防護教育各10場以上，並通知里民及民意代表。 二、每年分別辦理日照中心、居家、機構座談，以利業務溝通。
					93,383,000	市款1,885,000元，收支併列91,498,000元
	年	1	26,790	26,790	辦理交通接送服務所需學分費、雜費、教材、膳宿及交通費等教育訓練費用。(衛生福利部補助辦理長照2.0整合型計畫，中央補助25,986元，配合款804元)	
	年	1	500,000	500,000	水費。(衛生福利部補助辦理長照2.0整合型計畫，中央補助485,000元，配合款15,000元)	
	年	1	70,400	70,400	辦理資源佈建所需水費。 1.交通接送40,400元。 2.社區整體照顧服務體系-社區整合型服務中心30,000元。(衛生福利部補助辦理長照2.0整合型計畫，中央補助69,188元，配合款1,212元)	
	年	1	1,500,000	1,500,000	電費。(衛生福利部補助辦理長照2.0整合型計畫，中央補助1,455,000元，配合款45,000元)	
	年	1	727,000	727,000	辦理資源佈建所需電費。 1.交通接送217,000元。 2.社區整體照顧服務體系-社區	

高雄市政府衛生局

歲出計畫說明提要與各項費用明細表

中華民國113年度

單位：新臺幣元

分支計畫及用途別科目	單位	數量	單價	預算數	說 明
衛生業務—長期照顧業務 2009 通訊費	年	1	2,000,000	2,000,000	整合型服務中心270,000元。 3.強化整備長期照顧服務行政人力資源240,000元。 (衛生福利部補助辦理長照2.0整合型計畫，中央補助720,490元，配合款6,510元)
	年	1	536,970	536,970	電話、郵資、數據交換、網路通訊等費用。(衛生福利部補助辦理長照2.0整合型計畫，中央補助1,940,000元，配合款60,000元) 辦理資源佈建所需郵資、電話、數據交換、網路通訊等費用。 1.交通接送191,970元。 2.社區整體照顧服務體系-社區整合型服務中心105,000元。 3.強化整備長期照顧服務行政人力資源240,000元。 (衛生福利部補助辦理長照2.0整合型計畫，中央補助531,211元，配合款5,759元)
2018 資訊服務費	年	1	4,500,000	4,500,000	辦理長照交通接送預約服務相關所需租用資訊軟體設備或使用外部資訊中心軟硬體服務等費用。(衛生福利部補助辦理長照2.0整合型計畫，中央補助4,365,000元，配合款135,000元)
	年	1	61,000	61,000	辦理資源佈建所需資訊操作、維修保養、軟體購置、租賃租用資訊軟體設備等費用。 1.交通接送31,000元。 2.社區整體照顧服務體系-社區整合型服務中心30,000元。 (衛生福利部補助辦理長照2.0整合型計畫，中央補助60,070元，配合款930元)
2021 其他業務租金	年	1	900,000	900,000	辦理宣導教育訓練等活動租借場地、車輛、設備、辦公室電腦、影印機、開飲機等費用。(衛生福利部補助辦理長照2.0整合型計畫，中央補助873,000元，配合款27,000元)

高雄市政府衛生局

歲出計畫說明提要與各項費用明細表

中華民國113年度

單位：新臺幣元

分支計畫及用途別科目	單位	數量	單價	預算數	說 明
2027 保險費	年	1	60,000	60,000	辦理社區整體照顧服務體系-社區整合型服務中心之活動場地租金等費用。(衛生福利部補助辦理長照2.0整合型計畫，中央補助)
	年	1	50,000	50,000	辦理長照相關活動保險費用。(衛生福利部補助辦理長照2.0整合型計畫，中央補助48,500元，配合款1,500元)
2033 臨時人員酬金	年	1	25,287,000	25,287,000	辦理強化整備長期照顧服務行政人力資源所需臨時人員相關費用。(衛生福利部補助辦理長照2.0整合型計畫，中央補助)
	年	1	2,100,000	2,100,000	辦理社區整體照顧服務體系-社區整合型服務中心之臨時人員相關費用。(衛生福利部補助辦理長照2.0整合型計畫，中央補助)
	年	1	8,000,000	8,000,000	聘用臨時人員辦理長照相關勞務服務如調查、資料建檔等計時人員薪資費用。(衛生福利部補助辦理長照2.0整合型計畫，中央補助7,760,000元，配合款240,000元)
	年	1	2,533,640	2,533,640	辦理交通接送服務之交通車駕駛員薪資費用。(衛生福利部補助辦理長照2.0整合型計畫，中央補助2,457,631元，配合款76,009元)
	年	1	1,001,000	1,001,000	辦理強化整備長期照顧服務行政人力資源所需臨時人員相關費用。(衛生福利部補助辦理112年長照2.0整合型計畫增核案，中央補助，補辦預算)
	年	1	5,600,000	5,600,000	1.辦理長照業務所需國內外專家學者出席費及講師鐘點費。 2.辦理長照專業服務延案及工作手冊審查費。 3.聘請專業人士從事演出、舞
	2036 按日按件計資酬金	年	1	5,780,000	5,780,000

衛生業務—長期照顧業務

衛生業務—長期照顧業務

高雄市政府衛生局

歲出計畫說明提要與各項費用明細表

中華民國113年度

單位：新臺幣元

分支計畫及用途別科目	單位	數量	單價	預算數	說 明
2039 委辦費	年	1	180,000	180,000	台監控、燈光等所需費用。 (衛生福利部補助辦理長照2.0整合型計畫，中央補助5,432,000元，配合款168,000元)
	年	1	2,000,000	2,000,000	辦理資源佈建所需講座出席費、鐘點費等。 1.交通接送60,000元。 2.社區整體照顧服務體系-社區整合型服務中心120,000元。 (衛生福利部補助辦理長照2.0整合型計畫，中央補助178,200元，配合款1,800元)
	年	1	2,000,000	2,000,000	辦理長照業務規劃，聘請專業人員進行個案研究服務等費用。(衛生福利部補助辦理長照2.0整合型計畫，中央補助1,940,000，配合款60,000元)
	年	1	18,486,248	18,486,248	委託大專院校、專業團體辦理照顧需求調查及資料分析。 (衛生福利部補助辦理長照2.0整合型計畫，中央補助1,940,000元，配合款60,000元)
2051 物品	年	1	3,372,000	3,372,000	委託機關學校及團體等代辦長照機構或長照服務特約單位評鑑、督考、考評與專業人員教育訓練等。(衛生福利部補助辦理長照2.0整合型計畫，中央補助17,931,660元，配合款554,588元)
	年	1	872,000	872,000	辦理長照業務所需書籍、文具、紙張、油墨等相關物品。 (衛生福利部補助辦理長照2.0整合型計畫，中央補助3,270,840元，配合款101,160元)
	年	1	872,000	872,000	辦理資源佈建所需文具紙張、碳粉及濾心等物品費用。 1.交通接送530,000元。 2.社區整體照顧服務體系-社區整合型服務中心240,000元。 3.強化整備長期照顧服務行政人力資源102,000元。 (衛生福利部補助辦理長照2.0整合型計畫，中央補助

衛生業務—長期照顧業務

衛生業務—長期照顧業務

高雄市政府衛生局

歲出計畫說明提要與各項費用明細表

中華民國113年度

單位：新臺幣元

分支計畫及用途別科目	單位	數量	單價	預算數	說 明
2054 一般事務費				8,993,952	856,100元，配合款15,900元)
	年	1	8,000,752	8,000,752	辦理長照業務誤餐費、場地布置、獎牌、茶水、紅布條、印刷及其他雜支所需費用。(衛生福利部補助辦理長照2.0整合型計畫，中央補助7,760,000元，配合款240,752元)
	年	1	911,200	911,200	辦理資源佈建所需文宣、場地、布置、茶水費及餐費等費用。 1.交通接送369,200元。 2.社區整體照顧服務體系-社區整合型服務中心240,000元。 3.強化整備長期照顧服務行政人力資源302,000元。 (衛生福利部補助辦理長照2.0整合型計畫，中央補助900,124元，配合款11,076元)
	年	1	82,000	82,000	辦理強化整備長期照顧服務行政人力資源及長照業務所需誤餐、印刷及其他雜支等所需費用。(衛生福利部補助辦理112年長照2.0整合型計畫增核案，中央補助，補辦預算)
	年	1	60,000	60,000	辦理社區整體照顧服務體系-社區整合型服務中心之房屋及水電修繕費用。(衛生福利部補助辦理長照2.0整合型計畫，中央補助)
	年	1	65,000	65,000	辦理資源佈建所需出席會議暨外聘專家學者差旅費用。 1.社區整體照顧服務體系-社區整合型服務中心45,000元。 2.強化整備長期照顧服務行政人力資源20,000元。
2063 房屋建築養護費				1,965,000	
	年	1	1,900,000	1,900,000	辦理長照相關業務所需出席各項會議及外聘專家學者所需差旅費。(衛生福利部補助辦理長照2.0整合型計畫，中央補助1,843,000元，配合款57,000元)
2072 國內旅費				65,000	
	年	1	65,000	65,000	辦理資源佈建所需出席會議暨外聘專家學者差旅費用。 1.社區整體照顧服務體系-社區整合型服務中心45,000元。 2.強化整備長期照顧服務行政人力資源20,000元。

衛生業務—長期照顧業務

衛生業務—長期照顧業務

高雄市政府衛生局

歲出計畫說明提要與各項費用明細表

中華民國113年度

單位：新臺幣元

分支計畫及用途別科目	單位	數量	單價	預算數	說 明
3000 設備及投資				1,255,000	(衛生福利部補助辦理長照2.0整合型計畫，中央補助) 市款800,000元，收支併列455,000元
3030 資訊軟硬體設備費	年	1	800,000	800,000	長期照顧服務管理資訊系統優化及擴充功能(長照創新服務)。
3045 投資	年	1	455,000	455,000	投資所屬市立醫院辦理社區整體照顧服務體系-C級巷弄長照站之佈建費用。(衛生福利部補助辦理長照2.0整合型計畫，中央補助455,000元由公務預算編列投資基金)
4000 獎補助費				5,008,491,000	市款183,595,000元，收支併列4,824,896,000元
4030 對特種基金之補助	年	1	10,278,341	10,278,341	補助所屬市立醫院辦理社區整體照顧服務體系-C級巷弄長照站之營運費用。(衛生福利部補助辦理長照2.0整合型計畫，中央補助9,927,341元，配合款351,000元，經常門)
4040 對國內團體之捐助	年	1	17,745,000	17,745,000	補助本市醫療機構、長照機構、社福機構團體及公司辦理資源佈建所需費用。 1.交通接送4,560,000元。 2.社區整體照顧服務體系-C級巷弄長照站5,602,500元。 3.失智症團體家屋140,000元。 4.營養餐飲7,442,500元。 (衛生福利部補助辦理長照2.0整合型計畫，配合款，經常門)
	年	1	407,004,659	407,004,659	補助本市醫療機構、長照機構、社福機構團體及公司辦理資源佈建所需費用。 1.居家服務10,763,000元。 2.日間照顧3,700,000元。 3.家庭托顧315,000元。 4.小規模多機能1,710,000元。 5.交通接送147,320,000元。 6.營養餐飲29,770,000元。

衛生業務—長期照顧業務

衛生業務—長期照顧業務

高雄市政府衛生局

歲出計畫說明提要與各項費用明細表

中華民國113年度

單位：新臺幣元

分支計畫及用途別科目	單位	數量	單價	預算數	說 明
衛生業務—長期照顧業務	年	1	39,788,000	39,788,000	7.社區整體照顧服務體系-C級巷弄長照站205,296,659元。 8.失智症團體家屋8,130,000元。 (衛生福利部補助辦理長照2.0整合型計畫，中央補助，經常門) 補助本市醫療機構、長照機構、社福機構團體及公司辦理資源佈建所需費用。 1.日間照顧25,600,000元。 2.家庭托顧735,000元。 3.小規模多機能5,590,000元。 4.營養餐飲794,000元。 5.社區整體照顧服務體系-C級巷弄長照站4,095,000元 6.失智症團體家屋2,974,000元。 (衛生福利部補助辦理長照2.0整合型計畫，中央補助，資本門)。
	年	1	199,000	199,000	補助本市醫療機構、長照機構、社福機構團體及公司等辦理營養餐飲之資源佈建所需費用。 (衛生福利部補助辦理長照2.0整合型計畫，配合款，資本門)
	年	1	29,510,000	29,510,000	1.補助合約院所、藥局、失智社區服務據點等辦理居家安寧網絡服務、失智社區照顧量能計畫、失智友善診所及瑞智互助家庭等長照創新服務。 2.業務執行中新增或請增配合款。
	年	1	37,500,000	37,500,000	補助本市醫療機構、長照機構、社福機構團體及公司辦理資源佈建所需費用。 1.日間照顧500,000元。 2.小規模多機能450,000元。 3.交通接送4,400,000元。 4.社區整體照顧服務體系-C級巷弄長照站32,150,000元。 (衛生福利部補助辦理112年長照2.0整合型計畫增核案，中央補助，經常門，補辦預算)
	4090 其他補助及捐助	年	1	4,167,996,000	4,167,996,000

高雄市政府衛生局

歲出計畫說明提要與各項費用明細表

中華民國113年度

單位：新臺幣元

分支計畫及用途別科目	單位	數量	單價	預算數	說 明
衛生業務—長期照顧業務 05照顧管理計畫 1000 人事費 1020 約聘僱人員待遇 1030 獎金 1035 其他給與	年	1	53,750,000	53,750,000	照2.0整合型計畫，中央補助4,042,956,000元，配合款125,040,000元，經常門)
	年	1	239,998,000	239,998,000	補助失能者營養餐飲所需費用。(衛生福利部補助辦理長照2.0整合型計畫，中央補助43,000,000元，配合款10,750,000元，經常門)
	年	1	4,722,000	4,722,000	補助失能者長照給付及支付費用。(衛生福利部補助辦理112年長照2.0整合型計畫增核案，中央補助，經常門，補辦預算)
	年	1	4,722,000	4,722,000	補助失能者營養餐飲所需費用。(衛生福利部補助辦理112年長照2.0整合型計畫增核案，中央補助，經常門，補辦預算)
					177,500,000
				165,508,000	市款4,965,000元，收支併列160,543,000元
	年	1	122,957,691	122,957,691	衛生福利部補助辦理強化照顧管理人力資源計畫相關業務207名約聘人員薪資。(中央補助119,268,960元，配合款3,688,731元)
	年	1	15,369,765	15,369,765	衛生福利部補助辦理強化照顧管理人力資源計畫相關業務207名約聘人員年終獎金。(中央補助14,908,672元，配合款461,093元)
	年	1	2,910,823	2,910,823	衛生福利部補助辦理強化照顧

高雄市政府衛生局

歲出計畫說明提要與各項費用明細表

中華民國113年度

單位：新臺幣元

分支計畫及用途別科目	單位	數量	單價	預算數	說 明
1040 加班費	年	1	264,640	264,640	管理人力資源計畫相關業務 207名約聘人員休假補助。(中央補助2,823,772元，配合款87,051元)
				264,640	衛生福利部補助辦理強化照顧管理人力資源計畫各項業務所需超時加班費。(中央補助256,670元，配合款7,970元)
1050 退休離職儲金	年	1	7,591,547	7,591,547	衛生福利部補助辦理強化照顧管理人力資源計畫相關業務207名約聘人員退休離職儲金。(中央補助7,363,800元，配合款227,747元)
1055 保險	年	1	6,479,785	16,413,534	衛生福利部補助辦理強化照顧管理人力資源計畫相關業務207名約聘人員健保費用。(中央補助6,285,390元，配合款194,395元)
				6,479,785	衛生福利部補助辦理強化照顧管理人力資源計畫相關業務207名約聘人員勞保費用。(中央補助9,635,736元，配合款298,013元)
2000 業務費				11,992,000	市款400,000元，收支併列11,592,000元
2006 水電費	年	1	618,557	3,711,341	水費。(衛生福利部補助辦理強化照顧管理人力資源計畫，中央補助600,000元，配合款18,557元)
				618,557	電費。(衛生福利部補助辦理強化照顧管理人力資源計畫，中央補助3,000,000元，配合款92,784元)
2009 通訊費	年	1	2,932,990	2,932,990	衛生福利部補助辦理強化照顧管理人力資源計畫所需電話、郵資、網路通訊等費用。(中央補助2,845,000元，配合款87,990元)

衛生業務—長期照顧業務

衛生業務—長期照顧業務

高雄市政府衛生局

歲出計畫說明提要與各項費用明細表

中華民國113年度

單位：新臺幣元

分支計畫及用途別科目	單位	數量	單價	預算數	說 明
2018 資訊服務費	年	1	20,619	20,619	衛生福利部補助辦理強化照顧管理人力資源計畫所需資訊作業相關保養、維修及系統維護等費用。(中央補助20,000元，配合款619元)
2021 其他業務租金	年	1	70,103	70,103	
2024 稅捐及規費	年	1	1,800	1,800	公務車(MTK-2515、MSL-2338、MUN-1278、MUP-5571)燃料使用費，詳公務車輛明細表。
2027 保險費	年	1	3,714	3,714	衛生福利部補助辦理強化照顧管理人力資源計畫所需公務車(MTK-2515、MSL-2338、MUN-1278、MUP-5571、EWG-0505、EWG-0506)保險費，詳如公務車輛明細表。(中央補助)
2036 按日按件計資酬金	年	1	979,382	979,382	衛生福利部補助辦理強化照顧管理人力資源計畫相關業務國內外專家學者出席費、講師鐘點費、稿費、審查費、命題及監考及補充保費等費用。(中央補助950,000元，配合款29,382元)
2051 物品	年	1	26,600	26,600	公務車(MTK-2515、MSL-2338、MUN-1278、MUP-5571)油料費，詳公務車輛明細表。 1.衛生福利部補助辦理強化照顧管理人力資源計畫，中央補助14,400元，配合款446元。 2.辦理長期照顧管理計畫業務，市預算11,754元。

衛生業務—長期照顧業務

衛生業務—長期照顧業務

高雄市政府衛生局

歲出計畫說明提要與各項費用明細表

中華民國113年度

單位：新臺幣元

分支計畫及用途別科目	單位	數量	單價	預算數	說 明	
衛生業務—長期照顧業務	年	1	1,217,115	1,217,115	衛生福利部補助辦理強化照顧管理人力資源計畫所需文具紙張、碳粉及濾心等物品費用。(中央補助1,180,600元，配合款36,515元)	
					2,709,336	
	2054 一般事務費	年	1	2,709,336	2,709,336	辦理長期照護業務宣導、說明會、聯繫會等相關所需各項費用。 1.衛生福利部補助辦理強化照顧管理人力資源計畫，中央補助2,600,566元，配合款81,324元。 2.辦理長期照顧管理計畫業務，市預算27,446元。
					9,720	
	2066 車輛及辦公器具養護費	年	1	9,720	9,720	衛生福利部補助辦理強化照顧管理人力資源計畫所需公務車(MTK-2515、MSL-2338、MUN-1278、MUP-5571、EWG-0505、EWG-0506)養護費，詳公務車輛明細表。(中央補助)
					154,640	
	2069 設施及機械設備養護費	年	1	154,640	154,640	衛生福利部補助辦理強化照顧管理人力資源計畫所需辦公室器具之設備所需保養、維修等費用。(中央補助150,000元，配合款4,640元)
				154,640		
2072 國內旅費	年	1	154,640	154,640	衛生福利部補助辦理強化照顧管理人力資源計畫所需出席各項會議、教育訓練及外聘講師所需差旅費用。(中央補助150,000元，配合款4,640元)	
06長照資源與機構管理				647,546,000	市款14,845,000元，收支併列632,701,000元 附帶決議： 一、長照中心應於每年在每個行政區辦理長照宣導及失智防護教育各10場以上，並通知里民及民意代表。 二、每年分別辦理日照中心、居家、機構座談，以利業務溝通。	
1000 人事費				43,000	收支併列43,000元	

高雄市政府衛生局

歲出計畫說明提要與各項費用明細表

中華民國113年度

單位：新臺幣元

	分支計畫及用途別科目	單位	數量	單價	預算數	說 明
衛生業務—長期照顧業務	1040 加班費				43,000	
		年	1	6,000	6,000	急辦業務所需加班費用。(衛生福利部補助辦理護理之家機構改善公共安全設施設備補助計畫，中央補助)
		年	1	37,000	37,000	急辦業務所需加班費用。(衛生福利部補助辦理112年度住宿式機構強化感染管制獎勵計畫：一般護理之家22,000元，住宿式長照機構15,000元，中央補助，補辦預算)
	2000 業務費				6,068,000	市款220,880元，收支併列5,847,120元
	2006 水電費				82,474	
		年	1	37,474	37,474	水費。(衛生福利部補助辦理護理之家機構改善公共安全設施設備補助計畫，中央補助)
		年	1	7,500	7,500	水費。(衛生福利部補助辦理112年度住宿式機構強化感染管制獎勵計畫：一般護理之家5,000元，住宿式長照機構2,500元，中央補助，補辦預算)
		年	1	37,500	37,500	電費。(衛生福利部補助辦理112年度住宿式機構強化感染管制獎勵計畫：一般護理之家25,000元，住宿式長照機構12,500元，中央補助，補辦預算)
	2009 通訊費				21,000	
		年	1	7,000	7,000	衛生福利部補助辦理各項計畫所需郵資、電話、電報、網路通訊等費用。 1.失智照護服務計畫(中央補助1,940元，配合款60元) 2.護理之家機構改善公共安全設施設備補助計畫，中央補助5,000元。
	年	1	14,000	14,000	衛生福利部補助辦理各項計畫所需郵資、電話、電報、網路通訊等費用。 1.112年度住宿式服務機構使用者補助方案增核案，中央補助1,000元。(補辦預算) 2.112年度住宿式機構強化感	

高雄市政府衛生局

歲出計畫說明提要與各項費用明細表

中華民國113年度

單位：新臺幣元

分支計畫及用途別科目	單位	數量	單價	預算數	說 明
2018 資訊服務費				20,000	染管制獎勵計畫：一般護理之家5,000元，住宿式長照機構8,000元，中央補助。(補辦預算)
	年	1	20,000	20,000	衛生福利部補助辦理112年度住宿式機構強化感染管制獎勵計畫所需電腦設備及周邊設備租用費，一般護理之家，中央補助。(補辦預算)
2021 其他業務租金				28,000	
	年	1	28,000	28,000	辦理宣導、說明會等相關活動所需租借場地、車輛及設備等費用。(衛生福利部補助辦理失智照護服務計畫，中央補助27,160元，配合款840元)
2024 稅捐及規費				58,350	
	年	1	58,350	58,350	公務車BRD-2571牌照稅及燃料使用費，詳公務車輛明細表。
2027 保險費				2,915	
	年	1	2,915	2,915	公務車BRD-2571保險費，詳公務車輛明細表。
2033 臨時人員酬金				3,434,479	
	年	1	3,054,399	3,054,399	衛生福利部補助辦理各項計畫所需聘僱臨時人員相關費用。 1.失智照護服務計畫，中央補助817,630元。 2.護理之家機構改善公共安全設施設備補助計畫，中央補助679,126元。 3.家庭照顧者支持性服務創新型計畫，中央補助1,557,643元。
2036 按日按件計資酬金				1,262,400	
	年	1	832,480	832,480	衛生福利部補助辦理112年度住宿式機構強化感染管制獎勵計畫所需聘僱臨時人員相關費用，一般護理之家，中央補助。(補辦預算)
				1,262,400	
	年	1	832,480	832,480	衛生福利部補助辦理各項計畫所需專家出席費、鐘點費、審查費、稿費等費用。

衛生業務—長期照顧業務

衛生業務—長期照顧業務

高雄市政府衛生局

歲出計畫說明提要與各項費用明細表

中華民國113年度

單位：新臺幣元

分支計畫及用途別科目	單位	數量	單價	預算數	說 明				
衛生業務—長期照顧業務	年	1	429,920	429,920	1.失智照護服務計畫(中央補助115,616元，配合款28,864元) 2.護理之家機構改善公共安全設施設備補助計畫，中央補助435,000元。 3.家庭照顧者支持性服務創新型計畫(中央補助238,000元，配合款15,000元)				
					衛生福利部補助辦理各項計畫所需專家出席費、鐘點費、審查費、稿費等費用。 1.112年度整合型口腔健康促進計畫，中央補助30,000元。(補辦預算) 2.112年度住宿式機構強化感染管制獎勵計畫：一般護理之家294,920元，住宿式長照機構105,000元，中央補助。(補辦預算)				
					2039 委辦費	150,000			
					年	1	150,000	150,000	衛生福利部補助辦理家庭照顧者支持性服務創新型計畫，委託專家學者進行個案研究費用。(中央補助145,000元，配合款5,000元)
					2051 物品	191,734			
2054 一般事務費	年	1	110,357	110,357	衛生福利部補助辦理各項計畫所需書籍、文具紙張、碳粉匣、油墨、錄音筆、電腦及周邊設備等費用。 1.失智照護服務計畫(中央補助19,400元，配合款600元) 2.護理之家機構改善公共安全設施設備補助計畫，中央補助50,000元。 3.家庭照顧者支持性服務創新型計畫(中央補助24,057元，配合款16,300元)				
					年	1	27,000	27,000	衛生福利部補助辦理112年度住宿式機構強化感染管制獎勵計畫所需文具紙張等物品：一般護理之家12,000元，住宿式長照機構15,000元，中央補助。(補辦預算)
					年	1	54,377	54,377	公務車BRD-2571油料費，詳公務車輛明細表。
2054 一般事務費				753,348					

高雄市政府衛生局

歲出計畫說明提要與各項費用明細表

中華民國113年度

單位：新臺幣元

分支計畫及用途別科目	單位	數量	單價	預算數	說 明
衛生業務—長期照顧業務	年	1	569,348	569,348	衛生福利部補助辦理各項計畫所需誤餐費、場地布置、獎牌、茶水、紅布條等費用。 1.失智照護服務計畫(中央補助144,884元，配合款5,064元) 2.護理之家機構改善公共安全設施設備補助計畫，中央補助379,400元。 3.家庭照顧者支持性服務創新型計畫(中央補助20,000元，配合款20,000元)
	年	1	184,000	184,000	衛生福利部補助辦理各項計畫所需誤餐費、場地布置、獎牌、茶水、紅布條等費用。 1.112年度整合型口腔健康促進計畫，中央補助31,000元。(補辦預算) 2.112年度住宿式機構強化感染管制獎勵計畫：一般護理之家106,000元，住宿式長照機構47,000元，中央補助。(補辦預算)
	年	1	8,300	8,300	公務車BRD-2571養護費，詳公務車輛明細表。
	年	1	25,000	25,000	衛生福利部補助辦理各項計畫所需出席各項會議及外聘專家學者所需差旅費用。 1.失智照護服務計畫(中央補助6,790元，配合款210元) 2.護理之家機構改善公共安全設施設備補助計畫，中央補助3,000元。 3.家庭照顧者支持性服務創新型計畫(中央補助10,000元，配合款5,000元)
	年	1	30,000	30,000	衛生福利部補助辦理112年度住宿式機構強化感染管制獎勵計畫出席各項會議及聘請專家學者所需差旅費用：一般護理之家20,000元，住宿式長照機構10,000元，中央補助。(補辦預算)
2066 車輛及辦公器具養護費				8,300	
2072 國內旅費				55,000	
3000 設備及投資				19,401,000	市款2,906,000元，收支併列16,495,000元
3010 房屋建築及設備費				19,357,000	

高雄市政府衛生局

歲出計畫說明提要與各項費用明細表

中華民國113年度

單位：新臺幣元

分支計畫及用途別科目	單位	數量	單價	預算數	說 明
3030 資訊軟硬體設備費	年	1	2,320,000	2,320,000	衛生福利部補助辦理前瞻基礎建設「整建長照衛福據點計畫」。 1.前鎮區瑞隆派出所佈建日間照顧中心拆除重建工程費用，中央補助925,000元，配合款163,000元。 2.前鎮區70期重劃區公園布建日間照顧中心新建工程費用，中央補助1,047,000元，配合款185,000元。
	年	1	17,037,000	17,037,000	衛生福利部補助辦理前瞻基礎建設「整建長照衛福據點計畫」。 1.前鎮區瑞隆派出所佈建日間照顧中心拆除重建工程費用，112年中央補助6,763,000元，配合款1,194,000元。(補辦預算) 2.前鎮區70期重劃區公園布建日間照顧中心新建工程費用，112年中央補助7,718,000元，配合款1,362,000元。(補辦預算)
	台	1	25,000	25,000	購置電腦設施及周邊設備。(衛生福利部補助辦理家庭照顧者支持性服務創新型計畫，中央補助24,000元，配合款1,000元)
	套	1	19,000	19,000	購置電腦軟體等。(衛生福利部補助辦理家庭照顧者支持性服務創新型計畫，中央補助18,000元，配合款1,000元)
4000 獎補助費				622,034,000	市款11,718,120元，收支併列610,315,880元
4020 地方政府對下級政府之補助	年	1	5,572,000	5,572,000	衛生福利部補助本市原住民地區辦理前瞻基礎建設「整建長照衛福據點計畫」。 1.補助那瑪夏區公所辦理那瑪夏達卡努瓦里辦公室修繕費用，中央補助382,000元，配合款68,000元，資本門。 2.補助桃源區公所辦理桃源區長青文康中心4樓閒置空間修繕費用，中央補助868,000元，配合款153,000元，資本

衛生業務—長期照顧業務

衛生業務—長期照顧業務

高雄市政府衛生局

歲出計畫說明提要與各項費用明細表

中華民國113年度

單位：新臺幣元

分支計畫及用途別科目	單位	數量	單價	預算數	說 明
4025 政府機關間之補助	年	1	11,956,000	11,956,000	<p>門。 3.補助桃源區公所辦理桃源樂樂段活動中心修繕費用，中央補助3,486,000元，配合款615,000元，資本門。</p> <p>衛生福利部補助本市原住民地區辦理前瞻基礎建設「整建長照衛福據點計畫」。</p> <p>1.補助那瑪夏區公所辦理那瑪夏達卡努瓦里辦公室修繕費用，112年度中央補助4,501,000元，配合款794,000元，資本門。(補辦預算)</p> <p>2.補助桃源區公所辦理桃源區長青文康中心4樓閒置空間修繕費用，112年度中央補助3,818,000元，配合款674,000元，資本門。(補辦預算)</p> <p>3.補助桃源區公所辦理桃源樂樂段活動中心修繕費用，112年度中央補助1,843,000元，配合款326,000元，資本門。(補辦預算)</p>
	年	1	3,616,000	3,616,000	<p>衛生福利部補助本市政府機關辦理前瞻基礎建設「整建長照衛福據點計畫」。</p> <p>1.補助警察局楠梓分局辦理援中派出所暨多功能社區中心新建工程費用，補助工程總經費24,734千元，計畫期間112.01.01至115.03.31，分年編列預算，中央補助2,077,000元，資本門。</p> <p>2.補助美濃區公所辦理美濃龍山菸葉輔導站修繕費用，補助修繕總經費15,391千元，計畫期間111.12.22至114.9.30，分年編列預算，中央補助1,308,000元，配合款231,000元，資本門。</p>
	年	1	9,019,000	9,019,000	<p>補助市立凱旋醫院、高雄榮民總醫院及衛福部旗山醫院辦理設置失智共照中心與失智社區服務據點費用。(衛生福利部補助辦理失智照護服務計畫，中央補助8,748,430元，配合款270,570元，經常門)</p>

衛生業務—長期照顧業務

衛生業務—長期照顧業務

高雄市政府衛生局

歲出計畫說明提要與各項費用明細表

中華民國113年度

單位：新臺幣元

分支計畫及用途別科目	單位	數量	單價	預算數	說 明	
4040 對國內團體之捐助	年	1	2,310,000	2,310,000	衛生福利部補助市立凱旋醫院、民生醫院暨其附設住宿長照機構、國軍高雄總醫院附設左營分院民眾診療處護理之家等辦理住宿式機構強化感染管制獎勵計畫所需獎勵費：一般護理之家1,160,000元，住宿式長照機構1,150,000元，中央補助，經常門。(補辦預算)	
	年	1	5,800,000	5,800,000	補助市立凱旋醫院辦理師大教職員工宿舍修繕布建日間照顧中心工程費用，資本門。	
					151,066,000	
	年	1	75,895,000	75,895,000	補助本市醫療機構、長照機構、社福機構團體等相關服務單位辦理設置失智共照中心與失智社區服務據點費用。(衛生福利部補助辦理失智照護服務計畫，中央補助73,618,150元，配合款2,276,850元，經常門)	
	年	1	12,714,000	12,714,000	衛生福利部補助本市護理機構辦理改善公共安全設施設備計畫設置電路設施汰換及寢室隔間與樓板密接整修費用。(中央補助，經常門)	
	年	1	2,208,000	2,208,000	衛生福利部補助本市護理機構辦理改善公共安全設施設備計畫設置自動撒水設備。(中央補助，資本門)	
	年	1	16,890,000	16,890,000	衛生福利部補助本市家庭照顧者支持服務據點辦理家庭照顧者支持性服務創新型計畫之費用(中央補助16,383,300元，配合款506,700元，經常門)	
	年	1	110,000	110,000	衛生福利部補助本市家庭照顧者支持服務據點辦理家庭照顧者支持性服務創新型計畫之費用(中央補助107,000元，配合款3,000元，資本門)	
年	1	19,950,000	19,950,000	衛生福利部補助本市私立護理之家、住宿式長照機構及醫療機構辦理住宿式機構強化感染管制獎勵計畫通過查核所需獎勵費用：一般護理之家16,780,000元，住宿式長照機構3,170,000元，中央補助。		

衛生業務—長期照顧業務

衛生業務—長期照顧業務

高雄市政府衛生局

歲出計畫說明提要與各項費用明細表

中華民國113年度

單位：新臺幣元

分支計畫及用途別科目	單位	數量	單價	預算數	說 明
4090 其他補助及捐助	年	1	23,089,000	23,089,000	(補辦預算) 補助本市護理機構設置電路設施汰換及寢室隔間與樓板密接整修費用。(衛生福利部補助辦理112年度護理之家機構改善公共安全設施設備補助計畫請增案，中央補助，經常門，補辦預算)
	年	1	210,000	210,000	補助本市護理機構裝設自動撒水設備。(衛生福利部補助辦理112年度護理之家機構改善公共安全設施設備補助計畫請增案，中央補助，資本門，補辦預算)
	年	1	15,122,000	15,122,000	勞動部補助聘有外籍看護工家庭之失能者辦理短期替代照顧服務費用。(中央補助)
	年	1	417,573,000	417,573,000	衛生福利部補助辦理使用住宿式服務機構者之服務費用。(112年度增核案，中央補助，補辦預算)
	年	1	432,695,000	432,695,000	

衛生業務—長期照顧業務

衛生業務—長期照顧業務

高雄市政府衛生局

歲出計畫說明提要與各項費用明細表

中華民國113年度

單位：新臺幣元

衛生業務—社區心衛中心業務

衛生業務—社區心衛中心業務

業務計畫及工作計畫名稱與編號	65101000207 衛生業務-社區心衛中心業務	承辦單位	社區心衛中心	預算金額	277,052千元
歲出計畫說明	<p>一、計畫內容：</p> <p>1.依據精神衛生法、家庭暴力防治法及性侵害犯罪防治法辦理精神疾病防治、家暴、性侵害防治等特殊族群處遇工作，並設置社區心衛中心之分區，提供民眾精神醫療相關資源及精神醫療諮詢；另，依據自殺防治法辦理心理健康促進服務、災難心理衛生、自殺防治高風險個案關懷訪視、自殺通報個案管理。</p> <p>2.結合政府各部門之力量，建構一張綿密之安全防護網，扶持社會中每一個個體於其生活或其所處環境出現危機時，仍保有其生存所需的基本能力，進而抵抗並面對各種問題。</p> <p>3.提供多元性之戒菸服務，辦理菸害防制法稽查及教育宣導，營造無菸環境，辦理藥癮、酒癮戒治等成癮防治業務。</p> <p>二、預期成果：</p> <p>1.提供民眾心理衛生諮詢及諮商服務，建置本市精神病患、自殺高風險個案等資源網絡體系，以促進回歸社區並提升自我復元能力，並建置醫院出院準備服務之社區精神個案追蹤照護。</p> <p>2.整合社會資源，提升精神疾病與自殺防治合併多重議題個案、加害人處遇個案管理及精神疾病與自殺防治關懷訪視之服務效能，降低暴力再犯與自殺風險，並積極布建社區心理衛生中心分區。</p> <p>3.提升戒菸服務網路及模式，減少吸菸人口；提供藥癮者求助便利管道。</p>				
分支計畫及用途別科目	單位	數量	單價	預算數	說明
合計				277,052,000	市款84,210,000元，收支併列192,842,000元
01一般業務				254,482,000	市款84,210,000元，收支併列170,272,000元
1000 人事費				199,582,000	市款62,653,700元，收支併列136,928,300元
1020 約聘僱人員待遇	年	1	147,339,350	147,339,350	衛生福利部補助辦理各項計畫265名約聘僱人員薪資(詳約聘僱人員費用分析表)。
1030 獎金	年	1	18,416,450	18,416,450	衛生福利部補助辦理各項計畫265名約聘僱人員年終獎金(詳約聘僱人員費用分析表)。
					1.強化社會安全網第2期計畫，中央補助100,537,038元，配合款43,088,444元。 2.整合型心理健康工作計畫，配合款2,913,868元。 3.精神病人社區資源布建計畫，中央補助560,000元，配合款240,000元。

高雄市政府衛生局

歲出計畫說明提要與各項費用明細表

中華民國113年度

單位：新臺幣元

分支計畫及用途別科目	單位	數量	單價	預算數	說 明	
1035 其他給與	年	1	2,256,800	5,793,200	配合款 5,385,975元。 2.整合型心理健康工作計畫，配合款364,200元。 3.精神病人社區資源布建計畫，中央補助69,300元，配合款29,700元。	
				2,256,800	衛生福利部補助辦理各項計畫265名約聘僱人員休假補助(詳約聘僱人員費用分析表)。	
	年	1	201,600	201,600	201,600	1.強化社會安全網第2期計畫，中央補助1,503,600元，配合款644,400元。 2.整合型心理健康工作計畫，配合款76,800元。 3.精神病人社區資源布建計畫，中央補助22,400元，配合款9,600元。
					201,600	衛生福利部補助辦理各項計畫263名約聘僱人員慰勞假補助費(詳約聘僱人員費用分析表)。
1040 加班費	年	1	3,334,800	3,334,800	1.強化社會安全網第2期計畫，中央補助130,620元，配合款55,980元。 2.整合型心理健康工作計畫，配合款15,000元。	
				20,000	衛生福利部補助辦理強化社會安全網第2期計畫相關業務257名約聘人員風險工作補助費(中央補助2,334,360元，配合款1,000,440元)。	
1050 退休離職儲金	年	1	20,000	20,000	急辦各項業務所需加班費用。	
				8,733,720	衛生福利部補助辦理各項計畫265名約聘僱人員退休離職儲金(詳約聘僱人員費用分析表)。	
				8,733,720	1.強化社會安全網第2期計畫，中央補助5,952,996元，配合款2,551,284元。 2.整合型心理健康工作計畫，配合款181,440元。 3.精神病人社區資源布建計畫，中央補助33,600元，配合款14,400元。	

衛生業務－社區心衛中心業務

衛生業務－社區心衛中心業務

高雄市政府衛生局

歲出計畫說明提要與各項費用明細表

中華民國113年度

單位：新臺幣元

分支計畫及用途別科目	單位	數量	單價	預算數	說 明
1055 保險	年	1	7,553,752	19,279,280 7,553,752	衛生福利部補助辦理各項計畫265名約聘僱人員健保費用(詳約聘僱人員費用分析表)。 1.強化社會安全網第2期計畫，中央補助5,155,878元，配合款2,209,662元。 2.整合型心理健康工作計畫，配合款148,212元。 3.精神病人社區資源布建計畫，中央補助28,000元，配合款12,000元。
	年	1	11,725,528	11,725,528	衛生福利部補助辦理各項計畫265名約聘僱人員勞保費用(詳約聘僱人員費用分析表)。 1.強化社會安全網第2期計畫，中央補助7,984,233元，配合款3,421,815元。 2.整合型心理健康工作計畫，配合款249,480元。 3.精神病人社區資源布建計畫，中央補助49,000元，配合款21,000元。
2000 業務費				41,454,000	市款13,614,300元，收支併列27,839,700元
2003 教育訓練費	年	1	360,000	360,000	衛生福利部補助辦理各項計畫所需教育訓練費用。 1.強化社會安全網第2期計畫，中央補助245,000元，配合款105,000元。 2.整合型心理健康工作計畫，中央補助10,000元。
2006 水電費	年	1	641,000	2,333,000 641,000	衛生福利部補助水費。 1.強化社會安全網第2期計畫，中央補助369,600元，配合款158,400元。 2.整合型心理健康工作計畫，中央補助103,000元。 3.精神病人社區資源布建計畫，中央補助7,000元，配合款3,000元。
	年	1	5,000	5,000	水費。(衛生福利部補助辦理112年精神病人長期照顧示範

衛生業務－社區心衛中心業務

衛生業務－社區心衛中心業務

高雄市政府衛生局

歲出計畫說明提要與各項費用明細表

中華民國113年度

單位：新臺幣元

分支計畫及用途別科目	單位	數量	單價	預算數	說 明
衛生業務－社區心衛中心業務 2009 通訊費	年	1	1,672,000	1,672,000	計畫，中央補助，補辦預算) 衛生福利部補助電費。 1.強化社會安全網第2期計畫，中央補助862,400元，配合款369,600元。 2.整合型心理健康工作計畫，中央補助400,000元。 3.精神病人社區資源布建計畫，中央補助28,000元，配合款12,000元。
	年	1	15,000	15,000	電費。(衛生福利部補助辦理112年精神病人長期照顧示範計畫，中央補助，補辦預算)
	年	1	1,978,000	1,978,000	辦理各項計畫所需郵資、電話費、網路通訊費用、24小時緊急醫療諮詢處置專線及社區危機個案緊急聯繫專線等。 1.衛生福利部補助辦理強化社會安全網第2期計畫，中央補助712,600元，配合款305,400元。 2.衛生福利部補助辦理整合型心理健康工作計畫，中央補助800,000元。 3.心理健康、精神衛生、成癮防治業務，市預算160,000元。
	年	1	9,000	9,000	衛生福利部補助辦理各項計畫所需郵資、電話費、網路通訊費用等。 1.112整合型口腔健康促進計畫，中央補助3,000元。(補辦預算) 2.112年精神病人長期照顧示範計畫，中央補助6,000元。(補辦預算)
2018 資訊服務費	年	1	1,151,000	1,151,000	衛生福利部補助辦理各項計畫所需辦公電腦軟體、維護費及相關資訊設備租金。 1.強化社會安全網第2期計畫，中央補助630,700元，配合款270,300元。 2.整合型心理健康工作計畫，中央補助250,000元。
	年	1	90,000	90,000	高雄市社區精神個案照護系統維護費用。

高雄市政府衛生局

歲出計畫說明提要與各項費用明細表

中華民國113年度

單位：新臺幣元

分支計畫及用途別科目	單位	數量	單價	預算數	說 明
2021 其他業務租金	年	1	2,460,000	2,460,000	辦理各項計畫所需業務設備、場地、辦公空間及車輛等租金費用。 1.衛生福利部補助辦理強化社會安全網第2期計畫，中央補助1,148,000元，配合款492,000元。 2.衛生福利部補助辦理整合型心理健康工作計畫，中央補助800,000元。 3.心理健康、精神衛生、成癮防治業務，市預算20,000元。
				2,460,000	
				66,400	
				66,400	
2027 保險費	年	1	66,400	66,400	衛生福利部補助辦理各項計畫所需相關業務活動人員投保保險費用。 1.強化社會安全網第2期計畫，中央補助45,500元，配合款19,500元。 2.整合型心理健康工作計畫，配合款1,400元。
2033 臨時人員酬金	年	1	208,536	2,123,112	協助辦理相關行政庶務業務1名臨時人員所需相關費用。
				208,536	
2036 按日按件計資酬金	年	1	1,914,576	1,914,576	衛生福利部補助辦理整合型心理健康工作計畫3名臨時人員相關費用。(中央補助)
				6,204,620	
2036 按日按件計資酬金	年	1	5,986,120	5,986,120	辦理各項計畫所需委員出席費、講師鐘點費、審查費、稿費等相關費用及依據精神衛生法辦理精神醫療處置機制等作業費用。 1.衛生福利部補助辦理強化社會安全網第2期計畫，中央補助3,305,300元，配合款1,416,700元。 2.衛生福利部補助辦理整合型心理健康工作計畫，中央補助809,120元。 3.衛生福利部補助辦理精神病人社區資源布建計畫，中央補助77,800元，配合款34,200元。 4.心理健康、精神衛生、自殺

衛生業務－社區心衛中心業務

衛生業務－社區心衛中心業務

高雄市政府衛生局

歲出計畫說明提要與各項費用明細表

中華民國113年度

單位：新臺幣元

分支計畫及用途別科目	單位	數量	單價	預算數	說 明	
衛生業務－社區心衛中心業務					防治、家暴及性侵害防治(裁定前鑑定委員出席費)、嚴重病人保護人及成癮防治業務，市預算343,000元。	
		年	1	200,000	200,000	依據精神衛生法辦理精神醫療處置機制，指派精神疾病嚴重病人之保護人及精神病人追蹤關懷等所需費用。
		年	1	18,500	18,500	衛生福利部補助辦理各項計畫所需委員出席費、講師鐘點費、審查費、稿費等相關費用。
	2039 委辦費				5,349,500	1.112整合型口腔健康促進計畫，中央補助16,000元。(補辦預算) 2.112年精神病人長期照顧示範計畫，中央補助2,500元。(補辦預算)
		年	1	3,100,000	3,100,000	依據精神衛生法第7條，委託心理相關學會、協會、機構等辦理本市民眾心理諮商服務。
		年	1	1,300,000	1,300,000	衛生福利部補助委託心理、精神醫療相關學會、協會、機構等辦理整合型心理健康工作計畫相關業務費用。(中央補助900,000元，配合款400,000元)
		年	1	949,500	949,500	辦理自殺意念個案關懷訪視服務所需費用。
	2045 國內組織會費				345,000	
		年	1	345,000	345,000	辦理各項計畫所需護理師、醫檢師、社工師等相關業務之公會常年會費。
						1.衛生福利部補助辦理強化社會安全網第2期計畫，中央補助185,500元，配合款79,500元。 2.衛生福利部補助辦理整合型心理健康工作計畫，中央補助10,400元，配合款49,600元。 3.本局醫事人員公(學)會常年會費，市預算20,000元。
2051 物品				5,835,685		
	年	1	5,764,500	5,764,500	辦理各項計畫所需文具紙張、墨水匣、辦公用品、圖書及報	

高雄市政府衛生局

歲出計畫說明提要與各項費用明細表

中華民國113年度

單位：新臺幣元

分支計畫及用途別科目	單位	數量	單價	預算數	說 明
2054 一般事務費	年	1	71,185	71,185	章雜誌等消耗品及非消耗品購置費用。 1.衛生福利部補助辦理強化社會安全網第2期計畫，中央補助3,192,000元，配合款1,368,000元。 2.衛生福利部補助辦理整合型心理健康工作計畫，中央補助1,000,000元。 3.衛生福利部補助辦理精神病人社區資源布建計畫，中央補助63,700元，配合款27,300元。 4.心理健康、精神衛生、成癮防治業務，市預算113,500元。 衛生福利部補助辦理各項計畫所需文具紙張、墨水匣、辦公用品、圖書及報章雜誌等消耗品及非消耗品購置費用。 1.112整合型口腔健康促進計畫，中央補助9,000元。(補辦預算) 2.112年精神病人長期照顧示範計畫，中央補助62,185元。(補辦預算)
	年	1	90,000	90,000	依精神衛生法辦理社區精神個案緊急醫療處置。
	年	1	9,210,478	9,210,478	辦理各項計畫所需印刷、誤餐、宣導品、獎品、宣導活動、認證學分、保全等費用。 1.衛生福利部補助辦理強化社會安全網第2期計畫，中央補助4,083,800元，配合款1,750,200元。 2.衛生福利部補助辦理整合型心理健康工作計畫，中央補助2,889,014元。 3.衛生福利部補助辦理精神病人社區資源布建計畫，中央補助130,200元，配合款55,800元。 4.心理健康、精神衛生、成癮防治相關教育訓練、宣導及志工服務人員費用，市預算301,464元。
	年	1	140,185	140,185	衛生福利部補助辦理各項計畫所需文具紙張、墨水匣、辦公用品、圖書及報章雜誌等消耗品及非消耗品購置費用。

衛生業務－社區心衛中心業務

衛生業務－社區心衛中心業務

高雄市政府衛生局

歲出計畫說明提要與各項費用明細表

中華民國113年度

單位：新臺幣元

分支計畫及用途別科目	單位	數量	單價	預算數	說 明	
衛生業務－社區 衛生中心業務					1.112整合型口腔健康促進計畫，中央補助14,000元。(補辦預算) 2.112年精神病人長期照顧示範計畫，中央補助126,185元。(補辦預算)	
	2063 房屋建築養護費	年	1	1,274,000	1,274,000	衛生福利部補助辦理強化社會安全網第2期計畫相關業務辦公空間修繕費用。(中央補助891,800元，配合款382,200元)
	2066 車輛及辦公器具養護費	年	1	120,000	120,000	衛生福利部補助辦理各項計畫所需器具設備保養維修、維護費用。 1.強化社會安全網第2期計畫，中央補助70,000元，配合款30,000元。 2.整合型心理健康工作計畫，中央補助20,000元。
	2069 設施及機械設備養護費	年	1	672,000	672,000	辦理各項計畫所需設備維修及維護費用。 1.衛生福利部補助辦理強化社會安全網第2期計畫，中央補助449,400元，配合款192,600元。 2.心理健康、精神衛生、成癮防治業務，市預算30,000元。
2072 國內旅費	年	1	1,544,890	1,544,890	1,556,020 辦理各項計畫所需差旅費、委員及講師交通費等費用。 1.衛生福利部補助辦理強化社會安全網第2期計畫，中央補助704,200元，配合款301,800元。 2.衛生福利部補助辦理整合型心理健康工作計畫，中央補助338,890元。 3.衛生福利部補助辦理精神病人社區資源布建計畫，中央補助70,000元，配合款30,000元。 4.心理健康、精神衛生、成癮防治業務，市預算100,000元。	
	年	1	11,130	11,130	衛生福利部補助辦理各項計畫所需差旅費、委員及講師交	

高雄市政府衛生局

歲出計畫說明提要與各項費用明細表

中華民國113年度

單位：新臺幣元

分支計畫及用途別科目	單位	數量	單價	預算數	說明
2081 運費	年	1	60,000	60,000	通費等費用。 1.112整合型口腔健康促進計畫，中央補助8,000元。(補辦預算) 2.112年精神病人長期照顧示範計畫，中央補助3,130元。(補辦預算)
				60,000	衛生福利部補助辦理各項計畫所需寄送宣導品、教具、單張等之運費。
2084 短程車資	年	1	26,000	26,000	1.強化社會安全網第2期計畫，中央補助28,000元，配合款12,000元。 2.整合型心理健康工作計畫，中央補助20,000元。
3000 設備及投資				176,000	辦理各項計畫所需短程洽公車資。
3030 資訊軟硬體設備費	台	2	30,000	120,000	1.衛生福利部補助辦理強化社會安全網第2期計畫，中央補助4,200元，配合款1,800元。 2.心理健康、精神衛生、成癮防治業務，市預算20,000元。
				60,000	市款92,000元，收支併列84,000元
3035 雜項設備費	組	2	30,000	60,000	衛生福利部補助辦理精神病人社區資源布建計畫所需筆記型電腦。(中央補助42,000元，配合款18,000元)
				60,000	衛生福利部補助辦理精神病人社區資源布建計畫所需桌上型個人電腦(含主機、螢幕及文書軟體)。(中央補助42,000元，配合款18,000元)
				56,000	
3035 雜項設備費	個	1	10,000	10,000	心衛中心分站戶外單位及服務項目招牌。
				34,000	心衛中心分站飲水機設備。
				12,000	心衛中心分站電冰箱設備(200-299公升)。

衛生業務—社區心衛中心業務

衛生業務—社區心衛中心業務

高雄市政府衛生局

歲出計畫說明提要與各項費用明細表

中華民國113年度

單位：新臺幣元

分支計畫及用途別科目	單位	數量	單價	預算數	說 明
4000 獎補助費				13,270,000	市款7,850,000元，收支併列5,420,000元
4030 對特種基金之補助	年	1	5,000,000	5,000,000	補助市立凱旋醫院辦理精神病人長期照顧示範計畫相關費用。(衛生福利部補助辦理112年精神病人示範計畫，中央補助，補辦預算)
4040 對國內團體之捐助	年	1	400,000	400,000	補助本市社會團體、社會工作、心理健康、精神衛生之學(協、公)會或學術等專業團體或機構辦理精神個案社區支持方案。
	年	1	420,000	420,000	補助本市長照機構、社服機構團體等相關服務單位協助據點服務人員完訓失能精神病人照顧服務基礎課程並提供服務。(衛生福利部補助辦理112年精神病人示範計畫，中央補助，補辦預算)
4065 社會福利津貼及濟助	年	1	1,750,000	1,750,000	安置補助小康家民傷患醫療暨看護等費用。
4085 獎勵及慰問	年	1	1,200,000	1,200,000	醫療院所等配合社區精神個案風險管理系統擴充計畫，通報高風險個案獎勵費。
4090 其他補助及捐助	年	1	4,500,000	4,500,000	補助醫療院所等辦理性侵害加害人、家庭暴力相對人處遇之精神鑑定、初步建檔評估、認知教育輔導、心理輔導、戒酒、教育團體、精神治療等相關處遇課程費用。
04 菸害防制計畫				22,570,000	收支併列22,570,000元
1000 人事費				350,000	收支併列350,000元
1040 加班費	年	1	350,000	350,000	衛生福利部國民健康署補助辦理菸害防制計畫所需加班費。(中央補助)

衛生業務－社區心衛中心業務

衛生業務－社區心衛中心業務

高雄市政府衛生局

歲出計畫說明提要與各項費用明細表

中華民國113年度

單位：新臺幣元

分支計畫及用途別科目	單位	數量	單價	預算數	說 明
2000 業務費				22,100,000	收支併列22,100,000元
2006 水電費	年	1	200,000	200,000	衛生福利部國民健康署補助辦理菸害防制計畫所需電費。(中央補助)
2009 通訊費	年	1	900,000	900,000	衛生福利部國民健康署補助辦理菸害防制計畫所需郵資及電話費。(中央補助)
2018 資訊服務費	式	1	20,000	20,000	衛生福利部國民健康署補助辦理菸害防制業務所需資訊設備維修等費用。(中央補助)
2021 其他業務租金	年	1	100,000	100,000	衛生福利部國民健康署補助辦理菸害防制業務相關活動、研習、設備、服裝道具等相關租金。(中央補助)
2027 保險費	年	1	20,000	20,000	衛生福利部國民健康署補助辦理菸害防制相關宣導所需保險費。(中央補助)
2033 臨時人員酬金	年	1	9,760,730	9,760,730	衛生福利部國民健康署補助辦理菸害防制計畫14名專案助理、協助衛生所禁菸標示張貼、資料建檔及庶務工作等所需各項費用。(中央補助)
2036 按日按件計資酬金	年	1	1,650,000	1,650,000	衛生福利部國民健康署補助辦理菸害防制相關業務審查會、座談會、教育訓練、宣導等專家學者出席費、講師鐘點費、審查費、稿費等及聘請律師事務所律師提供法律諮詢等費用。(中央補助)
2051 物品	年	1	1,100,000	1,100,000	衛生福利部國民健康署補助辦

衛生業務－社區心衛中心業務

衛生業務－社區心衛中心業務

高雄市政府衛生局

歲出計畫說明提要與各項費用明細表

中華民國113年度

單位：新臺幣元

分支計畫及用途別科目	單位	數量	單價	預算數	說 明
2054 一般事務費	年	1	8,109,270	8,109,270	理菸害防制相關業務所需文具用品、電腦及周邊設備耗材、菸品違規廣告監控所需圖書報章雜誌訂購、稽查蒐證工具之消耗性材料、一氧化碳吹管、戒菸藥品等各項零星物品購置。(中央補助)
2069 設施及機械設備養護費	年	1	20,000	20,000	衛生福利部國民健康署補助辦理菸害防制計畫所需菸害宣導影片、大眾傳播宣導、菸害衛教宣導、研習活動等之印刷、宣導品、誤餐費及高中職以下學校推動無菸校園及相關團體營造周邊無菸環境所需環境建置、多元性宣導菸害防制活動等相關費用。(中央補助)
2072 國內旅費	年	1	200,000	200,000	衛生福利部國民健康署補助辦理菸害防制計畫出席會議、研習、觀摩及外聘專家學者等所需差旅費。(中央補助)
2081 運費	年	1	20,000	20,000	衛生福利部國民健康署補助辦理菸害防制計畫所需宣導品、教具、單張之運費。(中央補助)
3000 設備及投資				120,000	收支併列120,000元
3020 機械設備費	台	4	30,000	120,000	衛生福利部國民健康署補助辦理菸害防制計畫所需一氧化碳儀器。(中央補助)

衛生業務－社區心衛中心業務

衛生業務－社區心衛中心業務

高雄市政府衛生局

歲出計畫說明提要與各項費用明細表

中華民國113年度

單位：新臺幣元

衛生業務—食品藥物檢驗業務

衛生業務—食品藥物檢驗業務

業務計畫及工作計畫名稱與編號	65101000212 衛生業務-食品藥物檢驗業務	承辦單位	食品科、藥政科、檢驗科	預算金額	33,946千元
歲出計畫說明	一、計畫內容： 1.加強食品業者衛生觀念及宣導，舉辦各類食品業者之衛生講習，提供正確資料及宣導單張，並針對食品業加以輔導納入管理，獎勵優良食品業者，以提升食品衛生品質。 2.辦理非法食品販售及違規廣告取締及市售食品抽驗工作。 3.推動食品業者危害分析重要管制點及衛生自主管理制度。 4.辦理藥商、藥師、藥劑生執業登記管理及查核、藥物製造廠之輔導查核、取締無照藥商。 5.偽、劣、禁藥及不良醫療器材之取締與查緝、管制藥品管理使用稽核及藥物濫用防制宣導。 6.提升臨床藥事服務品質及社區藥局服務品質。 7.食品化學、食品微生物、食品蔬果殘留農藥、動物用藥、包(盛)裝飲用水、營業衛生水質檢驗；中藥、食品摻西藥、化粧品、基因改造食品及動植物性成分鑑別檢驗；辦理實驗室認證。				
	二、預期成果： 1.對各類食品抽驗及違規廣告標示取締處理，強化食品業者之衛生管理制度體系，以提升食品品質、衛生、安全，減少食物中毒及疾病之發生；強化消費者飲食宣導，共同為食品衛生把關。 2.提昇藥商及藥師人員執業理念，並輔導提昇藥廠設備及製藥過程，以防止無照藥商產生；遏止管制藥品之流(濫)用，確保藥物品質，消弭偽、劣、禁藥及不良醫療器材，以保障市民用藥安全。 3.建構食在安心用藥安全環境：(1)達成實驗室增項認證計畫(2)達成113年度食品安全抽驗計畫(3)配合擴充直轄市應自行完成檢驗項目。				

分支計畫及用途別科目	單位	數量	單價	預算數	說 明
合計				33,946,000	市款19,224,000元，收支併列14,722,000元
01 食品衛生業務				7,128,000	市款2,788,000元，收支併列4,340,000元
1000 人事費				119,000	市款119,000元
1040 加班費	年	1	119,000	119,000	急辦各項業務所需加班費用。
2000 業務費				5,740,000	市款2,169,000元，收支併列3,571,000元
2009 通訊費	年	1	70,000	70,000	電話、郵資費及食品稽查用無線網路租賃費用。
2018 資訊服務費	年	1	190,000	190,000	食安地圖系統及加水站系統維護費用。
2033 臨時人員酬金	年	1	3,420,306	3,420,306	辦理食品衛生罰款清理及相關業務臨時人員1名及食品製造業輔導與推動食安教育工作聘用臨時人員所需費用。(含衛

高雄市政府衛生局

歲出計畫說明提要與各項費用明細表

中華民國113年度

單位：新臺幣元

分支計畫及用途別科目	單位	數量	單價	預算數	說 明
衛生業務 — 食品藥物檢驗業務	2036 按日按件計資酬金			360,000	生福利部補助辦理高雄市食品製造業輔導與推動食安教育工作計畫，中央補助3,040,525元)
	年	1	360,000	360,000	辦理餐飲分級認證計畫及各項食品稽查、抽驗及各類食品專家審查、諮詢會議之委員、專家學者出席費。
	2045 國內組織會費			8,800	
	年	1	8,800	8,800	藥師、營養師、護理師(士)、醫檢師等醫事人員常年會費。
	2051 物品			260,000	
	年	1	260,000	260,000	食品衛生業務檢查器材、配件用具、宣導、訓練課程所需原物料、器材、稽查用物及其他零星小項物品購置等。
	2054 一般事務費			773,394	
	年	1	773,394	773,394	辦理各項業務所需文宣講義、場地布置、茶水餐點、執行費用其雜支等。(含衛生福利部補助辦理高雄市食品製造業輔導與推動食安教育工作計畫，中央補助490,475元)
	2066 車輛及辦公器具養護費			10,000	
	年	1	10,000	10,000	食品衛生業務用相關器具、傳真機等辦公用具維護費。
2072 國內旅費			394,500		
年	1	394,500	394,500	出席各項會議及外聘專家學者所需差旅費用。(含衛生福利部補助辦理高雄市食品製造業輔導與推動食安教育工作計畫，中央補助6,000元)	
2081 運費			30,000		
年	1	30,000	30,000	食品檢體、考核資料、宣導品及器材等運費。	
2084 短程車資			223,000		
年	1	223,000	223,000	辦理緊急食品中毒及先行放行等食品相關業務所需之計程車資。	

高雄市政府衛生局

歲出計畫說明提要與各項費用明細表

中華民國113年度

單位：新臺幣元

分支計畫及用途別科目	單位	數量	單價	預算數	說 明
4000 獎補助費				1,269,000	市款500,000元，收支併列769,000元
4030 對特種基金之補助				769,000	
	年	1	768,750	768,750	依食品安全衛生管理法第56條之1規定，按罰鍰收入前年度決算數(15,375,000元)5%提撥衛生福利部食品安全保護基金。
	年	1	250	250	配合預算編列至千元
4085 獎勵及慰問				500,000	
	年	1	500,000	500,000	依據檢舉違法食品衛生案件獎勵辦法核發獎金予檢舉人，以資獎勵。
02藥物業務				2,606,000	市款1,064,000元，收支併列1,542,000元
1000 人事費				81,000	市款81,000元
1040 加班費				81,000	
	年	1	81,000	81,000	急辦各項業務所需加班費用。
2000 業務費				2,505,000	市款963,000元，收支併列1,542,000元
2006 水電費				22,000	
	年	1	22,000	22,000	本局電費分攤款。(衛生福利部食品藥物管理署補助辦理各縣市衛生局加強監控食品、藥物、化粧品違規廣告計畫，中央補助)
2009 通訊費				152,250	
	年	1	152,250	152,250	公務所需郵票及與中央、其他相關單位接洽之公務電話費。(含衛生福利部食品藥物管理署補助辦理各縣市衛生局加強監控食品、藥物、化粧品違規廣告計畫，中央補助22,000元)
2018 資訊服務費				20,600	
	年	1	20,600	20,600	辦理藥政相關業務所需資訊設備維修、升級及購買軟體費用等。

衛生業務—食品藥物檢驗業務

衛生業務—食品藥物檢驗業務

高雄市政府衛生局

歲出計畫說明提要與各項費用明細表

中華民國113年度

單位：新臺幣元

分支計畫及用途別科目	單位	數量	單價	預算數	說 明
2033 臨時人員酬金	年	1	554,337	554,337	辦理藥品及醫療器材媒體廣告申請內容審核等相關業務助理1名所需各項費用。(含規費收入收支併列370,000元)
2036 按日按件計資酬金	年	1	240,000	240,000	辦理藥事法等相關計畫外聘專家學者出席費及鐘點費。 1.衛生福利部食品藥物管理署補助辦理各縣市衛生局加強監控食品、藥物、化粧品違規廣告計畫，中央補助40,000元。 2.規費收入收支併列150,000元。
2045 國內組織會費	年	1	20,000	20,000	醫事人員常年會費。
2051 物品	年	1	99,000	99,000	辦理各項藥政業務所需物品、法規書籍、文具紙張等。 1.衛生福利部食品藥物管理署補助辦理各縣市衛生局加強監控食品、藥物、化粧品違規廣告計畫，中央補助34,000元。 2.規費收入收支併列25,000元。 3.藥政業務，市預算40,000元。
2054 一般事務費	年	1	991,503	991,503	辦理藥政相關業務所需各項表報印製、紅布條、廢棄藥品處理費、銷毀費用、強制執行費、用藥安全宣導、場地布置及茶水餐點等雜支。 1.衛生福利部食品藥物管理署補助辦理各縣市衛生局加強監控食品、藥物、化粧品違規廣告計畫，中央補助510,560元。 2.規費收入收支併列313,000元。 3.藥政業務，市預算167,943元。
2072 國內旅費	年	1	386,990	386,990	藥政業務稽查、出席各項會議及外聘專家學者所需差旅費用。(含衛生福利部食品藥物

衛生業務—食品藥物檢驗業務

衛生業務—食品藥物檢驗業務

高雄市政府衛生局

歲出計畫說明提要與各項費用明細表

中華民國113年度

單位：新臺幣元

分支計畫及用途別科目	單位	數量	單價	預算數	說 明	
衛生業務—食品藥物檢驗業務					管理署補助辦理各縣市衛生局加強監控食品、藥物、化粧品違規廣告計畫，中央補助55,440元、配合款171,000元)	
	2084 短程車資	年	1	18,320	18,320	藥政業務稽查所需計程車資。
	4000 獎補助費				20,000	市款20,000元
	4085 獎勵及慰問	年	1	20,000	20,000	依藥事法規定，民眾檢舉不法案件，經查獲禁藥或偽藥時，核發檢舉獎勵金。
	03檢驗業務				24,212,000	市款15,372,000元，收支併列8,840,000元
	1000 人事費				61,000	市款61,000元
	1040 加班費	年	1	61,000	61,000	緊急檢驗及臨時上級交辦業務所需加班費。
	2000 業務費				19,551,000	市款14,391,000元，收支併列5,160,000元
	2003 教育訓練費	年	1	25,000	25,000	提昇檢驗人員專業涵養，薦送參加國內訓練研習經費。
	2009 通訊費	年	1	17,000	17,000	電話費、郵資。
	2033 臨時人員酬金	年	1	4,132,800	4,132,800	衛生福利部食品藥物管理署補助辦理前瞻基礎建設計畫-食品安全建設-強化衛生單位食安治理檢驗效能及品質計畫所需臨時人員相關費用。(中央補助3,306,240元，配合款826,560元)
	2036 按日按件計資酬金	節	2	2,000	4,000	聘請專家學者講習之講師鐘點費。
2039 委辦費				180,000		

高雄市政府衛生局

歲出計畫說明提要與各項費用明細表

中華民國113年度

單位：新臺幣元

分支計畫及用途別科目	單位	數量	單價	預算數	說 明
2045 國內組織會費	年	1	180,000	180,000	委外辦理檢驗及儀器設備校正等費用。
	年	1	51,000	51,000	1.藥師、醫事檢驗師、營養師公會會員常年會費及國內其他組織會費。 2.實驗室認證年費。
2051 物品	年	1	5,602,000	5,602,000	1.各項零星物品耗材、文具、氣體購置及檢驗安全衛生相關防護用品等。 2.食品檢驗、公共衛生檢驗、藥物檢驗用標準品及所需試劑耗材等。
	年	1	2,317,200	2,317,200	衛生福利部食品藥物管理署補助辦理前瞻基礎建設計畫-食品安全建設-強化衛生單位食安治理檢驗效能及品質計畫所需標準品、消耗性器材及藥品等費用。(中央補助1,853,760元，配合款463,440元)
2054 一般事務費	年	1	550,000	550,000	1.辦理檢驗人員特殊檢查費、工作服購置及實驗衣清洗費等。 2.參加實驗室認證、複評、新增認證項目、輔導、國內外能力試驗、毒化物證書審查等相關費用。 3.辦理相關會議、教育訓練所需費用，如誤餐便當、印刷及雜支等。 4.廢氣有機溶劑、試藥處理費、游離輻射操作人員劑量佩章計讀費等。 5.生物醫療廢棄物處理費。
	年	1	6,600,000	6,600,000	1.檢驗汙水、廢氣處理等設施設備維護保養費。 2.高壓滅菌釜、培養箱、無菌室室內濾網、紫外光光譜儀、精密儀器等設備設施維修及維護保養費。 3.密封性放射性射源洩漏擦拭測試費用。 4.高階精密儀器(鑑定儀、質譜儀及層析儀等)維護保養費。

衛生業務—食品藥物檢驗業務

衛生業務—食品藥物檢驗業務

高雄市政府衛生局

歲出計畫說明提要與各項費用明細表

中華民國113年度

單位：新臺幣元

分支計畫及用途別科目	單位	數量	單價	預算數	說 明
2072 國內旅費	年	1	60,000	60,000	出席各項會議及外聘專家學者所需差旅費用。
2081 運費	年	1	12,000	12,000	檢體寄送等費用。
3000 設備及投資				4,600,000	市款920,000元，收支併列3,680,000元
3020 機械設備費	台	1	4,600,000	4,600,000	衛生福利部食品藥物管理署補助辦理前瞻基礎建設計畫-食品安全建設-強化衛生單位食安治理檢驗效能及品質計畫購置氣相層析質譜儀。(中央補助3,680,000元，配合款920,000元)

衛生業務—食品藥物檢驗業務

衛生業務—食品藥物檢驗業務

高雄市政府衛生局

歲出計畫說明提要與各項費用明細表

中華民國113年度

單位：新臺幣元

防疫業務 — 防疫工作	業務計畫及工作計畫 名稱與編號	65101000301 防疫業務-防疫工作	承辦 單位	疾病管制處、登革熱中心	預算 金額	228,015千元	防疫業務 — 防疫工作
歲 出 計 畫 說 明	<p>一、計畫內容：</p> <ol style="list-style-type: none"> 1.推動全方位傳染病防治工作，強化防疫整備及應變動員效能，降低疫病威脅。 2.推動登革熱整合醫療照護作為，落實快速診斷及分流照護，以期降低病毒傳播及個案死亡等風險。 3.辦理有關登革熱等蟲媒傳染病防治研究工作： <ol style="list-style-type: none"> (1)辦理臨床研究（含治療指引、照護方法的研究） (2)辦理流行病學研究（含病例的人、時、地、危險因子等探討） (3)辦理病毒研究（含登革熱病毒監測、分子流病探討） (4)辦理蟲媒研究（含病媒生態與分布的研究） <p>二、預期成果：</p> <ol style="list-style-type: none"> 1.建構全市傳染病防治網絡，防堵病毒入侵社區及提升全市防疫動員能量，維護市民健康並落實醫療分級分流，降低醫療資源負擔。 2.研發符合市民所需的臨床治療指引及精進個案照護方法，效降低感染致死率，減少合併症發生風險。 3.開發登革熱疫情風險預警系統及疫情傳播模式，提供防疫政策擬定之參考依據。 4.探究登革病毒於近年來之變異程度，運用於協助推動全方位防治。 5.運用基礎病媒調查資料，加強埃及斑蚊分佈監測，達預警與強化防治目標。 						
分支計畫及用途別科目		單位	數量	單價	預算數	說 明	
合計					228,015,000	市款188,777,000元，收支併列39,238,000元	
04蟲媒傳染病防治業務					35,114,000	市款28,499,000元，收支併列6,615,000元	
1000 人事費					80,000	市款80,000元	
1040 加班費					80,000		
		年	1	80,000	80,000	辦理各項業務所需加班費用。	
2000 業務費					33,852,000	市款27,237,000元，收支併列6,615,000元	
2003 教育訓練費					6,000		
		年	1	6,000	6,000	參加教育訓練、研習等費用。	
2006 水電費					135,000		
		年	1	135,000	135,000	鼓山防疫站電費。	
2009 通訊費					140,000		
		年	1	140,000	140,000	防疫業務之電話費及郵資。	
2018 資訊服務費					20,000		
		年	1	20,000	20,000	資訊系統、軟體及設備維護等費用。	

高雄市政府衛生局

歲出計畫說明提要與各項費用明細表

中華民國113年度

單位：新臺幣元

分支計畫及用途別科目	單位	數量	單價	預算數	說 明	
防疫業務 — 防疫工作	2021 其他業務租金	年	1	5,000	5,000	辦理傳染病防治業務所需租金費用。
	2024 稅捐及規費	年	1	39,783	39,783	公務車(BAG-9605、ARB-9037、3031-WY、BAG-9651)牌照稅、檢驗費及燃料使用費，詳公務車輛明細表。
	2027 保險費	年	1	3,000	3,000	辦理傳染病防治業務所需人員保險費用。
		年	1	11,435	11,435	公務車(BAG-9605、ARB-9037、BAG-9651、3031-WY)保險費，詳公務車輛明細表。
	2033 臨時人員酬金	年	1	27,390,030	27,390,030	1.辦理衛生福利部疾病管制署補助登革熱等傳染病防治及醫療整合服務所需臨時人力、勞務各項費用。(中央補助6,287,400元，配合款226,420元) 2.執行登革熱病媒監測及相關防治業務臨時人員30名所需各項費用，市預算12,766,860元。 3.辦理登革熱等傳染病防治及醫療整合服務所需臨時人員21名費用，市預算8,109,350元。
	2036 按日按件計資酬金	年	1	56,000	56,000	辦理業務相關座談會、評鑑專家學者出席及專業訓練講師鐘點費等費用。 1.衛生福利部疾病管制署補助辦理傳染病防治計畫，配合款20,000元 2.防疫工作業務，市預算36,000元
2039 委辦費	年	1	192,000	192,000	委託醫療院所辦理登革熱等蟲媒傳染病檢體檢驗費用。	

高雄市政府衛生局

歲出計畫說明提要與各項費用明細表

中華民國113年度

單位：新臺幣元

分支計畫及用途別科目	單位	數量	單價	預算數	說 明
2051 物品	年	1	1,166,000	1,166,000	辦理傳染病防治噴藥消毒工作、強制開鎖等勞力費用。
	年	1	2,713,253	2,892,230	辦理防疫工作等業務購置消耗或非消耗品。 1.衛生福利部疾病管制署補助辦理傳染病防治計畫(中央補助125,000元，配合款694,930元) 2.防疫工作業務，市預算1,893,323元
2054 一般事務費	年	1	178,977	178,977	公務車(BAG-9605、ARB-9037、BAG-9651、3031-WY)油料費，詳公務車輛明細表。
	年	1	935,322	1,009,322	透過各平面媒體、有線電視台、廣播電台、網路、公車廣告及戶外大型廣告看板等宣導傳染病防治相關衛生政策費用及購置辦理傳染病防治等業務及教育訓練所需單張海報、教材、宣導品、獎品、誤餐餐盒及雜支等費用。 1.衛生福利部疾病管制署補助辦理傳染病防治計畫(中央補助202,600元、配合款412,400元) 2.防疫工作業務，市預算320,322元
2063 房屋建築養護費	年	1	74,000	74,000	1.防疫站保全等費用。 2.辦理登革熱等各項蟲媒整合式醫療照護業務所需各項費用、強制就醫防蚊隔離醫療處置費。
	年	1	20,000	20,000	鼓山防疫站房屋建築養護費。
2066 車輛及辦公器具養護費	年	1	41,700	181,200	防疫業務機具及辦公室器具養護費用。
	年	1	139,500	139,500	公務車(BAG-9605、ARB-9037、BAG-9651、3031-WY)養護費，詳公務車輛明細表。
2069 設施及機械設備養護費				20,000	

防疫業務－防疫工作

防疫業務－防疫工作

高雄市政府衛生局

歲出計畫說明提要與各項費用明細表

中華民國113年度

單位：新臺幣元

分支計畫及用途別科目	單位	數量	單價	預算數	說 明
防疫業務—防疫工作	年	1	20,000	20,000	鼓山防疫站設施及機械設備養護費。
	2072 國內旅費			80,000	
	年	1	80,000	80,000	出席各項會議、傳染病突發事件查核業務及外聘專家學者所需差旅費用。
	2081 運費			485,000	
	年	1	485,000	485,000	運送檢體及防疫相關物資所需運費。 1.衛生福利部疾病管制署補助辦理傳染病防治計畫，配合款300,000元 2.防疫工作業務，市預算185,000元
	4000 獎補助費			1,182,000	市款1,182,000元
	4080 損失及賠償			200,000	
	年	1	200,000	200,000	防疫工作所致相關損（傷）害之補償、救助等費用。
	4085 獎勵及慰問			982,000	
	年	1	250,000	250,000	非具公務身分醫事人員、民眾依據高雄市醫事人員登革熱通報獎懲方案核發通報獎金。
	年	1	732,000	732,000	辦理登革熱等各項蟲媒傳染病醫療整合照護業務之獎勵金、補助醫療院所檢體採血費、返診掛號費、照護完治費等。
05一般業務				186,878,000	市款154,255,000元，收支併列32,623,000元
1000 人事費				280,000	市款188,000元，收支併列92,000元
1040 加班費				280,000	
	年	1	188,000	188,000	辦理各項業務所需加班費用。
	年	1	92,000	92,000	人員執行衛生福利部疾病管制署補助辦理流感疫苗接種工作計畫超時加班費用。(中央補助)
2000 業務費				183,283,000	市款151,336,000元，收支併列31,947,000元

高雄市政府衛生局

歲出計畫說明提要與各項費用明細表

中華民國113年度

單位：新臺幣元

分支計畫及用途別科目	單位	數量	單價	預算數	說 明
2003 教育訓練費	年	1	64,160	64,160	1.對推動衛生福利部疾病管制署補助辦理流感疫苗接種計畫人員實施教育訓練，所需之學分費、雜費、教材、場地、資料袋及膳宿費等費用。(中央補助55,000元) 2.參加教育訓練、研習等費用，市預算9,160元。
2006 水電費	年	1	274,000	274,000	1.辦理衛生福利部疾病管制署補助辦理流感疫苗接種工作計畫所需使用水、電、煤氣及其他動力等費用。(中央補助150,000元) 2.機場轉介站電費及本局電費分攤，市預算124,000元。
2009 通訊費	年	1	1,282,501	1,282,501	辦理各項計畫所需郵資、電話、電報、快遞費、SMS簡訊服務等費用。 1.衛生福利部疾病管制署補助辦理流感疫苗接種工作計畫所需費用(中央補助300,000元) 2.衛生福利部疾病管制署補助辦理傳染病防治計畫所需費用(中央補助146,000元、配合款340,000元) 3.防疫工作業務，市預算496,501元
2018 資訊服務費	年	1	58,000	58,000	資訊系統、軟體及設備維護等費用。 1.衛生福利部疾病管制署補助辦理傳染病防治計畫(中央補助5,000元，配合款10,000元) 2.防疫工作業務，市預算43,000元
2021 其他業務租金	年	1	5,000	5,000	於國際港埠設置檢疫轉介站之場地租賃費用。 衛生福利部疾病管制署補助辦理傳染病防治計畫所需清潔針具及保險套自動服務機私人場地租賃費。(中央補助210,000元，配合款10,000元)
	年	1	220,000	220,000	

防疫業務－防疫工作

防疫業務－防疫工作

高雄市政府衛生局

歲出計畫說明提要與各項費用明細表

中華民國113年度

單位：新臺幣元

分支計畫及用途別科目	單位	數量	單價	預算數	說 明	
防疫業務 — 防疫工作				26,728		
	2024 稅捐及規費	年	1	26,728	26,728	公務車(AQS-6072、BDY-3912)牌照稅、檢驗費及燃料使用費，詳公務車輛明細表。
	2027 保險費	年	1	6,230	6,230	公務車(AQS-6072、BDY-3912)保險費，詳公務車輛明細表。
2033 臨時人員酬金	年	1	10,993,379	10,993,379	聘僱臨時人員相關費用。 1.衛生福利部疾病管制署補助辦理傳染病防治計畫，中央補助2,614,875元 2.衛生福利部疾病管制署補助辦理流感疫苗接種工作計畫，中央補助4,000,250元 3.協助預防接種等相關業務之業務助理3名所需各項費用，市預算1,254,054元 4.協助傳染病防治等相關業務之臨時人員5名所需各項費用，市預算1,974,200元 5.辦理兒童常規疫苗預防接種成效提升計畫所需臨時人力費用，市預算500,000元 6.於國際港埠辦理檢疫轉介站入境健康異常旅客所需2名臨時人力相關費用，市預算650,000元	
2036 按日按件計資酬金	年	1	862,417	862,417	辦理各項計畫聘請專家學者出席費、鐘點費、訪查費、演出費及問卷調查等費用。 1.衛生福利部疾病管制署補助辦理傳染病防治計畫(中央補助356,500元，配合款102,000元) 2.衛生福利部疾病管制署補助辦理流感疫苗接種工作計畫所需訓練研討活動之授課演講鐘點費(中央補助4,000元) 3.防疫工作業務，市預算399,917元	
	年	1	63,420	63,420	實施衛生福利部疾病管制署補助辦理流感疫苗接種工作進行健康評估所需醫師及護理人員作業費用及其補充保險費。	

高雄市政府衛生局

歲出計畫說明提要與各項費用明細表

中華民國113年度

單位：新臺幣元

分支計畫及用途別科目	單位	數量	單價	預算數	說 明
2039 委辦費	年	1	2,250,000	27,061,000	(中央補助)
				2,250,000	委託醫療衛生之財社團法人、醫學醫事相關等單位查核醫院感染管制及實驗室生物安全傳染病相關作業。 1.衛生福利部疾病管制署補助辦理傳染病防治計畫(中央補助120,000元，配合款30,000元) 2.防疫工作業務，市預算2,100,000元
				3,220,000	委託醫事機構辦理本市愛滋病毒、梅毒、阿米巴痢疾等檢驗各項業務費用及警方查獲性工作者、嫖客、毒品使用者、販賣者通知抽血篩檢之篩檢費及衛教費等。 1.衛生福利部疾病管制署補助辦理傳染病防治計畫(中央補助100,000元) 2.防疫工作業務，市預算3,120,000元
				2,305,000	委託醫事機構辦理社區民眾、經濟弱勢族群、山地區、糖尿病、洗腎及結核病接觸者等高危險族群胸部X光檢查、IGRA檢驗及相關防治業務委外等費用。 1.衛生福利部疾病管制署補助辦理傳染病防治計畫(中央補助1,410,100元，配合款54,900元) 2.防疫工作業務，市預算840,000元
				436,000	防疫專線諮詢作業委外服務所需費用。
				18,850,000	委託醫療院所辦理衛生福利部疾病管制署補助流感疫苗校園集中接種工作所需費用。(中央補助)
2045 國內組織會費	年	1	50,000	50,000	醫師、醫檢師、放射師、藥師、護理師等常年會費及相關學會會費。
2051 物品				132,610,972	

防疫業務－防疫工作

防疫業務－防疫工作

高雄市政府衛生局

歲出計畫說明提要與各項費用明細表

中華民國113年度

單位：新臺幣元

分支計畫及用途別科目	單位	數量	單價	預算數	說 明
2054 一般事務費	年	1	130,713,479	130,713,479	1.各項常規疫苗、流感疫苗、新興疫苗等經費120,513,479元。 2.肺炎鏈球菌疫苗所需經費10,200,000元。
	年	1	1,550,081	1,550,081	辦理防疫工作及預防接種等業務購置消耗或非消耗品。 1.衛生福利部疾病管制署補助辦理傳染病防治計畫(中央補助380,831元，配合款379,850元) 2.防疫工作業務，市預算789,400元
	年	1	250,000	250,000	處理衛生福利部疾病管制署補助流感疫苗接種工作計畫所需使用之相關物品費用。(中央補助)
	年	1	97,412	97,412	公務車(AQS-6072、BDY-3912)油料費，詳公務車輛明細表。
	年	1	2,203,051	2,203,051	透過各平面媒體、有線電視台、廣播電台、網路、公車廣告及戶外大型廣告看板等宣導預防接種及傳染病防治相關衛生政策費用及辦理傳染病防治及預防接種等業務及教育訓練所需單張海報、教材、宣導品、獎品、誤餐餐盒及雜支等費用。 1.衛生福利部疾病管制署補助辦理傳染病防治計畫(中央補助873,867元，配合款430,750元) 2.防疫工作業務，市預算898,434元
	年	1	580,000	580,000	推動同志健康服務中心等費用。
	年	1	1,655,615	1,655,615	慢性傳染病防治衛材用品、問卷填寫、抽血營養費、減害計畫清潔針具、藥癮篩檢暨美沙冬替代治療相關業務等，醫療院所、藥局、檢驗所完成愛滋病毒篩檢或轉介費用及辦理愛滋防治廢棄針具回收及清除處理等費用。 1.衛生福利部疾病管制署補助辦理傳染病防治計畫(中央補助380,827元，配合款317,000

防疫業務－防疫工作

防疫業務－防疫工作

高雄市政府衛生局

歲出計畫說明提要與各項費用明細表

中華民國113年度

單位：新臺幣元

分支計畫及用途別科目	單位	數量	單價	預算數	說 明
	年	1	1,800,000	1,800,000	元) 2.防疫工作業務，市預算 957,788元 肺炎鏈球菌疫苗所需接種處置 費。
	年	1	736,330	736,330	衛生福利部疾病管制署補助辦 理流感疫苗接種工作計畫各項 費用。 1.處理計畫所需書表、報告、 通知或催注單張等之印刷、裝 訂費、影印費及雜支。 2.辦理計畫相關宣導品及辦理 政策行銷、記者會、社區宣導 活動、大型活動、抽獎活動等 執行費用。 3.辦理獎勵方案，表揚轄內執 行本計畫考評績優之衛生所及 合約院所所需費用。 (中央補助)
2066 車輛及辦公器具養護費	年	1	25,000	25,000	防疫業務機具及辦公室器具養 護費用。
	年	1	82,000	82,000	公務車(AQS-6072、BDY- 3912)養護費，詳公務車輛明 細表。
2069 設施及機械設備養護費	年	1	20,000	20,000	疫苗冷藏室維修及保養等費 用。
	年	1	75,000	75,000	衛生福利部疾病管制署補助辦 理傳染病防治計畫所需清潔針 具及保險套自動服務機等機具 修繕費用。(中央補助70,000 元，配合款5,000元)
	年	1	400,000	400,000	衛生福利部疾病管制署補助辦 理流感疫苗接種工作計畫所需 保存管理並確保接種疫苗品質 及安全之冷運冷藏設施(冷藏 室)、機械設備等養護費用。 (中央補助)
2072 國內旅費	年	1	20,000	20,000	衛生福利部疾病管制署補助辦 理流感疫苗接種工作計畫執行 期間因領取流感疫苗、辦理接 種作業、參與相關會議、活動 及院所查核所需差旅費用。

防疫業務—防疫工作

防疫業務—防疫工作

高雄市政府衛生局

歲出計畫說明提要與各項費用明細表

中華民國113年度

單位：新臺幣元

分支計畫及用途別科目	單位	數量	單價	預算數	說 明	
防疫業務－防疫工作	年	1	167,000	167,000	(中央補助) 出席各項傳染病會議、突發事件查核業務及外聘專家學者所需差旅費用。 1.衛生福利部疾病管制署補助辦理傳染病防治計畫(中央補助9,000元，配合款6,000元) 2.防疫工作業務，市預算152,000元	
	年	1	1,749,063	1,749,063	運送檢體、疫苗及防疫相關物資所需運費。 1.衛生福利部疾病管制署補助辦理傳染病防治計畫(中央補助291,000元，配合款56,500元) 2.防疫工作業務，市預算1,401,563元。	
	年	1	150,000	150,000	衛生福利部疾病管制署補助辦理配合校園集中接種、社區設站等接種作業，為確保疫苗品質及接種效益僱車（包含冷藏車、貨車及計程車）配送疫苗及流感疫苗接種工作計畫相關物品至各區衛生所、學校及設站場所。(中央補助)	
	年	1	42,134	42,134	檢疫轉介站轉介入境有症狀旅客至指定醫療院所及辦理傳染病防治業務所需車資。	
	3000 設備及投資				730,000	市款146,000元，收支併列584,000元
	3020 機械設備費				359,000	
		部	1	110,000	110,000	辦理衛生福利部疾病管制署補助傳染病防治計畫所需疫苗冷運冷藏設備用自動發電機7.6 KW汰購費用。(中央補助88,000元，配合款22,000元)
		部	1	100,000	100,000	辦理衛生福利部疾病管制署補助傳染病防治計畫所需疫苗冷運冷藏設備用壓縮機組2HP汰購費用。(中央補助80,000元，配合款20,000元)
		部	1	149,000	149,000	辦理衛生福利部疾病管制署補

高雄市政府衛生局

歲出計畫說明提要與各項費用明細表

中華民國113年度

單位：新臺幣元

分支計畫及用途別科目	單位	數量	單價	預算數	說 明
3035 雜項設備費				371,000	助傳染病防治計畫所需疫苗冷運冷藏設備用壓縮機組5HP汰購費用。(中央補助119,200元,配合款29,800元)
	部	3	65,000	195,000	辦理衛生福利部疾病管制署補助傳染病防治計畫所需疫苗冷運冷藏設備用單門冷藏櫃汰購費用。(中央補助156,000元,配合款39,000元)
	部	1	110,000	110,000	辦理衛生福利部疾病管制署補助傳染病防治計畫所需疫苗冷運冷藏設備用雙門冷藏櫃汰購費用。(中央補助88,000元,配合款22,000元)
	部	3	22,000	66,000	辦理衛生福利部疾病管制署補助傳染病防治計畫所需疫苗冷運冷藏設備用冷凍櫃汰購費用。(中央補助52,800元,配合款13,200元)
4000 獎補助費				2,585,000	市款2,585,000元
4065 社會福利津貼及濟助				2,029,000	
	年	1	4,000	4,000	濟助急性傳染病患者門診住院治療費或因疫情需求補助掛號診療等相關費用。
	年	1	725,000	725,000	濟助潛伏結核感染者及慢性傳染病患者等門診、住院治療濟助費、醫療費、藥費、掛號費、車資、餐費、慰問費用等相關費用。
	年	1	1,300,000	1,300,000	濟助慢性傳染病之接觸者檢查掛號費用。
4070 公費就養及醫療補助				501,000	
	年	1	501,000	501,000	漢生病患者住院伙食膳雜費補助及三節慰問金。
4085 獎勵及慰問				50,000	
	年	1	50,000	50,000	醫療院所、藥局、長期照護機構等配合慢性傳染病防治相關獎勵及轉介費。
4090 其他補助及捐助				5,000	

防疫業務－防疫工作

防疫業務－防疫工作

高雄市政府衛生局

歲出計畫說明提要與各項費用明細表

中華民國113年度

單位：新臺幣元

分支計畫及用途別科目	單位	數量	單價	預算數	說 明	
防疫業務 — 防疫工作	年	1	5,000	5,000	各種預防接種不良反應患者門診住院治療濟助費、慰問費、掛號費等相關費用。	
					6,023,000	市款6,023,000元
	06登革熱研究工作				12,000	市款12,000元
	1000 人事費				12,000	
	1040 加班費				12,000	
	年	1	12,000	12,000	急辦各項業務所需加班費。	
	2000 業務費				6,011,000	市款6,011,000元
	2003 教育訓練費				4,000	
	年	1	4,000	4,000	員工教育訓練學分費、雜費等。	
	2006 水電費				125,000	
	年	1	5,000	5,000	水費。	
	年	1	120,000	120,000	電費。	
	2009 通訊費				40,000	
	年	1	40,000	40,000	公務用電話費、郵資等。	
	2018 資訊服務費				80,000	
	年	1	80,000	80,000	電腦軟體、資訊維修服務費及外網設計等費用。	
	2021 其他業務租金				60,000	
	年	1	60,000	60,000	訓練所需場地費及研究工具租金含影印機各項租金等費用。	
	2030 兼職費				42,000	
	年	1	42,000	42,000	公務所需兼職費。	
2036 按日按件計資酬金				11,000		
年	1	5,000	5,000	外聘專家學者出席費。		
節	3	2,000	6,000	辦理訓練講習講師鐘點費等費用。		
2045 國內組織會費				10,000		
年	1	10,000	10,000	醫士人員會費及常年會費與相關學會、組織會費。		
2051 物品				5,130,000		

高雄市政府衛生局

歲出計畫說明提要與各項費用明細表

中華民國113年度

單位：新臺幣元

分支計畫及用途別科目	單位	數量	單價	預算數	說 明
防疫業務 — 防疫工作	年	1	1,240,000	1,240,000	購置環境用藥、掃蚊網、蚊帳、蚊籠、水瓢、工作服等物品及執行業務所需各項辦公用品。
	年	1	3,890,000	3,890,000	購置檢體處理試劑及耗材。
	2054 一般事務費			372,600	
	年	1	372,600	372,600	辦理訓練課程活動及國際學術交流會議所需資料、海報、場地佈置、健檢、研究計畫及年度成果報告所需印刷及雜支等費用。
	2063 房屋建築養護費			28,000	
	年	1	28,000	28,000	辦公廳舍修繕、抽風孔、冷卻水塔、中央空調保養維修、消防、電梯維護等費用。
	2066 車輛及辦公器具養護費			40,000	
	年	1	40,000	40,000	辦公用機具保養維護費。
	2072 國內旅費			5,000	
	年	1	5,000	5,000	出席各項會議及外聘專家所需差旅費用。
2081 運費			19,000		
年	1	19,000	19,000	寄送檢體、運送箱及檢驗相關物品等運費。	
2093 特別費			44,400		
月	12	3,700	44,400	首長特別費。	

高雄市政府衛生局

歲出計畫說明提要與各項費用明細表

中華民國113年度

單位：新臺幣元

衛生所業務—各區衛生所業務	業務計畫及工作計畫名稱與編號	65101000401 衛生所業務-各區衛生所業務	承辦單位	本市38所衛生所	預算金額	32,224千元	衛生所業務—各區衛生所業務
歲出計畫說明	<p>一、計畫內容：</p> <ol style="list-style-type: none"> 1.結合各類醫療資源，推行各項醫療保健業務。 2.辦理社區健康檢查、癌症篩檢與衛生教育宣導業務。 3.提供心理諮商服務、社區精神病人個案管理、追蹤照護及轉介工作，轄區長期照護個案發掘、轉介及各類管理服務事項。 4.加強稽查輔導醫(藥)事機構及人員依法執行業務。 5.稽查輔導食品業者依法執行業務，維護公共安全。 6.稽查營業場所等之衛生管理機構符合高雄市營業衛生自治條例。 <p>二、預期成果：</p> <ol style="list-style-type: none"> 1.提升市民自我健康管理認知，養成預防之健康行為。 2.連結社區保健網絡，方便市民就近取得相關醫療資源與照護。 3.提升醫政、藥政、食品、職場等各類衛生醫療品質，保護消費者權益。 						
分支計畫及用途別科目		單位	數量	單價	預算數	說 明	
合計					32,224,000	市款27,613,000元，收支併列4,611,000元	
01鼓山區衛生所					1,004,000	市款1,004,000元	
1000 人事費					12,000	市款12,000元	
1040 加班費					12,000		
		年	1	12,000	12,000	急辦各項業務所需加班費用。	
2000 業務費					899,000	市款899,000元	
2006 水電費					227,698		
		年	1	15,195	15,195	水費。	
		年	1	212,503	212,503	電費。	
2009 通訊費					127,927		
		年	1	127,927	127,927	傳真機、電腦專線等電話費、預防注射通知及郵寄公文等郵資。	
2018 資訊服務費					53,635		
		年	1	53,635	53,635	電腦設備維護。	
2021 其他業務租金					9,600		

高雄市政府衛生局

歲出計畫說明提要與各項費用明細表

中華民國113年度

單位：新臺幣元

分支計畫及用途別科目	單位	數量	單價	預算數	說 明
2027 保險費	年	1	9,600	9,600	影印機等租金費用。
				2,822	
2036 按日按件計資酬金	年	1	1,422	1,422	公務車保險費，詳公務車輛明細表。
	年	1	1,400	1,400	建築物火險費用。
2045 國內組織會費				4,000	
	年	1	4,000	4,000	辦理志工及有關人員講習外聘講師鐘點費。
2051 物品				19,200	
	年	1	19,200	19,200	藥師、護士等常年會費及入會費。
2054 一般事務費				40,800	
	年	1	40,800	40,800	婦幼衛生、代謝症候群防治、口腔保健、食品衛生等相關衛材；包括嬰兒健檢用具、子宮頸抹片檢查相關用品、消毒液及尿蛋白、血糖、膽固醇試紙、模型等各項零星物品購置。
2063 房屋建築養護費				240,478	
	年	1	240,478	240,478	辦理中老年疾病、成人病防治、國民營養、口腔保健衛生、衛教宣導等所需各項費用，如餐盒、志工績效成果獎勵、衛生保健志工交通費、委託保全公司辦理安全維護服務費、印刷及雜支等。
2066 車輛及辦公器具養護費				54,400	
	年	1	54,400	54,400	辦公廳舍修繕。
2069 設施及機械設備養護費				33,240	
	年	1	3,240	3,240	公務車養護費，詳公務車輛明細表。
2072 國內旅費				30,000	
	年	1	30,000	30,000	飲水機濾芯更換等費用。
2072 國內旅費				20,800	
	年	1	20,800	20,800	醫療器材、冷藏庫疫苗保存設備、發電機及其他設備等養護費。

高雄市政府衛生局

歲出計畫說明提要與各項費用明細表

中華民國113年度

單位：新臺幣元

分支計畫及用途別科目	單位	數量	單價	預算數	說 明
衛生所業務—各區衛生所業務	年	1	8,000	8,000	出席各項會議所需差旅費用。
				12,000	
	2081 運費			12,000	
	年	1	12,000	12,000	醫療廢棄物清運費。
	2093 特別費			44,400	
	月	12	3,700	44,400	首長特別費。
	3000 設備及投資			81,000	市款81,000元
	3035 雜項設備費			81,000	
	台	2	40,500	81,000	汰換分離式冷氣8kw所需費用。
	4000 獎補助費			12,000	市款12,000元
	4085 獎勵及慰問			12,000	
	人x年	2×1	6,000	12,000	退休人員三節慰問金。
	02左營區衛生所			1,478,000	市款1,478,000元
	1000 人事費			16,000	市款16,000元
	1040 加班費			16,000	
	年	1	16,000	16,000	急辦各項業務所需加班費用。
	2000 業務費			1,374,000	市款1,374,000元
	2003 教育訓練費			5,000	
	年	1	5,000	5,000	醫護人員在職訓練、進修教育費及提昇英文進階能力教育訓練。
	2006 水電費			188,400	
年	1	10,000	10,000	水費。	
年	1	178,400	178,400	電費。	
2009 通訊費			195,000		
年	1	195,000	195,000	電話費、郵資。	
2018 資訊服務費			50,362		
年	1	50,362	50,362	電腦維修費。	
2021 其他業務租金			35,000		
年	1	35,000	35,000	影印機等租金費用。	

衛生所業務—各區衛生所業務

高雄市政府衛生局

歲出計畫說明提要與各項費用明細表

中華民國113年度

單位：新臺幣元

分支計畫及用途別科目	單位	數量	單價	預算數	說 明
2027 保險費	年	1	711	711	公務車保險費，詳公務車輛明細表。
	年	1	5,000	5,000	建築物公共意外保險費。
2030 兼職費	年	1	42,000	42,000	辦理公務所需之兼職費。
2045 國內組織會費	年	1	15,000	15,000	醫師、牙醫、藥師、護士等常年會費及入會費。
	年	1	41,600	41,600	預防注射材料及民防戰備衛材、救護衛材等各項零星物品購置。
2054 一般事務費	年	1	183,007	183,007	辦理中老年疾病、成人病防治、國民營養、口腔保健衛生、衛生保健志工交通費、委託保全公司辦理安全維護服務費、衛教宣導等所需各項費用，如餐盒、志工績效成果獎勵、印刷及雜支等。
	年	1	440,000	440,000	辦理環境維護及事務性工作等經費。
2063 房屋建築養護費	年	1	41,600	41,600	辦公廳舍修繕。
2066 車輛及辦公器具養護費	年	1	1,620	1,620	公務車養護費，詳公務車輛明細表。
	年	1	36,500	36,500	各項辦公設備及醫療器材等養護費。
2069 設施及機械設備養護費	年	1	30,000	30,000	疫苗保存設備、發電機及其他設備等養護費。
2072 國內旅費				6,800	

衛生所業務—各區衛生所業務

衛生所業務—各區衛生所業務

高雄市政府衛生局

歲出計畫說明提要與各項費用明細表

中華民國113年度

單位：新臺幣元

分支計畫及用途別科目	單位	數量	單價	預算數	說 明	
衛生所業務—各區衛生所業務	年	1	6,800	6,800	出席各項會議所需差旅費用。	
	2081 運費			12,000		
	年	1	12,000	12,000	醫療廢棄物清運費。	
	2093 特別費			44,400		
	月	12	3,700	44,400	首長特別費。	
	3000 設備及投資			52,000	市款52,000元	
	3030 資訊軟硬體設備費			28,000		
	台	1	28,000	28,000	汰換個人電腦1台所需費用。	
	3035 雜項設備費			24,000		
	台	2	12,000	24,000	購置電冰箱250公升所需費用。	
	4000 獎補助費			36,000	市款36,000元	
	4085 獎勵及慰問			36,000		
	人x年	6 × 1	6,000	36,000	退休人員三節慰問金。	
	03楠梓區衛生所				1,033,000	市款1,033,000元
	2000 業務費				913,000	市款913,000元
2003 教育訓練費				4,000		
年	1	4,000	4,000	員工學分補助費及訓練等費用。		
2006 水電費				182,303		
年	1	17,615	17,615	水費。		
年	1	164,688	164,688	電費。		
2009 通訊費				109,815		
年	1	109,815	109,815	電話費、郵資。		
2018 資訊服務費				32,298		
年	1	32,298	32,298	電腦維護費。		
2027 保險費				2,133		
年	1	2,133	2,133	公務車保險費，詳公務車輛明細表。		
2030 兼職費				36,000		

衛生所業務—各區衛生所業務

高雄市政府衛生局

歲出計畫說明提要與各項費用明細表

中華民國113年度

單位：新臺幣元

分支計畫及用途別科目	單位	數量	單價	預算數	說 明
衛生所業務—各區衛生所業務	年	1	36,000	36,000	兼職人員領取之兼職費。
	2036 按日按件計資酬金			4,000	
	年	1	4,000	4,000	團體衛生教育外聘講師鐘點費。
	2045 國內組織會費			16,000	
	年	1	16,000	16,000	醫師、醫檢師、牙醫、藥師、護理師、護士等常年會費、入會費。
	2051 物品			72,000	
	年	1	72,000	72,000	注射衛材、婦幼衛生衛材及民防戰備衛材等各項零星物品購置。
	2054 一般事務費			276,321	
	年	1	276,321	276,321	辦理中老年疾病、成人病防治、國民營養、委託保全公司辦理安全維護服務、口腔保健衛生、衛生保健志工交通費、衛教宣導等所需各項費用，如餐盒、志工績效成果獎勵、印刷及雜支等。
	2063 房屋建築養護費			80,000	
	年	1	80,000	80,000	辦公廳舍修繕。
	2066 車輛及辦公器具養護費			8,610	
	年	1	4,860	4,860	公務車養護費，詳公務車輛明細表。
	年	1	3,750	3,750	各項辦公器具及醫療器材等養護費。
	2069 設施及機械設備養護費			16,000	
	年	1	16,000	16,000	電冰箱、電視機、冷氣機、飲水機、消防設備等維護費。
2072 國內旅費			19,520		
年	1	19,520	19,520	出席各項會議所需差旅費用。	
2081 運費			9,600		
年	1	9,600	9,600	醫療廢棄物清運費。	
2093 特別費			44,400		

高雄市政府衛生局

歲出計畫說明提要與各項費用明細表

中華民國113年度

單位：新臺幣元

分支計畫及用途別科目	單位	數量	單價	預算數	說 明
	月	12	3,700	44,400	首長特別費。
3000 設備及投資				108,000	市款108,000元
3030 資訊軟硬體設備費				28,000	
	台	1	28,000	28,000	汰換個人電腦1台所需費用。
3035 雜項設備費				80,000	
	台	1	45,000	45,000	汰換分離式一對一冷氣機10kw所需費用。
	台	1	23,000	23,000	汰換飲水機附RO純水機所需費用。
	台	1	12,000	12,000	購置電冰箱250公升所需費用。
4000 獎補助費				12,000	市款12,000元
4085 獎勵及慰問				12,000	
	人x年	2 x 1	6,000	12,000	退休人員三節慰問金。
04三民區衛生所				1,943,000	市款1,943,000元
2000 業務費				1,796,000	市款1,796,000元
2003 教育訓練費				39,963	
	年	1	39,963	39,963	員工受訓、研習及學分補助等費用。
2006 水電費				422,345	
	年	1	26,167	26,167	水費。
	年	1	396,178	396,178	電費。
2009 通訊費				189,040	
	年	1	189,040	189,040	數據網路通訊費、電話費及郵資。
2018 資訊服務費				41,245	
	年	1	41,245	41,245	電腦周邊設備及維(護)修費。
2024 稅捐及規費				450	
	年	1	450	450	公務車燃料使用費，詳公務車輛明細表。

衛生所業務—各區衛生所業務

衛生所業務—各區衛生所業務

高雄市政府衛生局

歲出計畫說明提要與各項費用明細表

中華民國113年度

單位：新臺幣元

分支計畫及用途別科目	單位	數量	單價	預算數	說 明
2027 保險費	年	1	711	711	公務車保險費，詳公務車輛明細表。
				711	
2036 按日按件計資酬金	年	1	6,000	6,000	辦理相關團體衛教講習及志工講習外聘講師費。
				6,000	
2045 國內組織會費	年	1	23,200	23,200	護理師、護士、醫檢師及獸醫師等常年會費及入會費。
				23,200	
2051 物品	年	1	71,928	71,928	預防注射、民防戰備衛材及救護衛材等各項零星物品購置。
				71,928	
	年	1	6,650	6,650	公務車油料費，詳公務車輛明細表。
				6,650	
2054 一般事務費	年	1	231,795	231,795	辦理中老年疾病、成人病防治、國民營養、口腔保健衛生、委託保全公司辦理安全維護服務費、衛生保健志工交通費、衛教宣導等所需各項費用，如餐盒、志工績效成果獎勵、印刷及雜支等。
				231,795	
	年	1	440,000	440,000	辦理環境維護及事務性工作等經費。
				440,000	
2063 房屋建築養護費	年	1	120,000	120,000	辦公廳舍修繕。
				120,000	
2066 車輛及辦公器具養護費	年	1	57,014	57,014	影印機、醫療器材養護費。
				57,014	
	年	1	1,620	1,620	公務車養護費，詳公務車輛明細表。
				1,620	
2069 設施及機械設備養護費	年	1	76,800	76,800	冷氣機、飲水機、冰箱及其他設備養護費。
				76,800	
2072 國內旅費	年	1	22,839	22,839	出席各項會議所需差旅費用。
				22,839	

衛生所業務—各區衛生所業務

衛生所業務—各區衛生所業務

高雄市政府衛生局

歲出計畫說明提要與各項費用明細表

中華民國113年度

單位：新臺幣元

分支計畫及用途別科目	單位	數量	單價	預算數	說 明
2093 特別費	月	12	3,700	44,400	首長特別費。
3000 設備及投資				123,000	市款123,000元
3020 機械設備費	台	1	95,000	95,000	汰換AED心臟電擊器所需費用。
3030 資訊軟硬體設備費	台	1	28,000	28,000	汰換個人電腦1台所需費用。
4000 獎補助費				24,000	市款24,000元
4085 獎勵及慰問	人x年	4 × 1	6,000	24,000	退休人員三節慰問金。
05新興衛生所				1,400,000	市款1,400,000元
1000 人事費				8,000	市款8,000元
1040 加班費	年	1	8,000	8,000	急辦各項業務所需加班費用。
2000 業務費				1,350,000	市款1,350,000元
2003 教育訓練費	年	1	5,200	5,200	教育學分補助費等。
2006 水電費	年	1	42,867	42,867	財稅大樓分攤水費。
	年	1	489,470	489,470	財稅大樓分攤電費。
2009 通訊費	年	1	133,100	133,100	郵資及電話費。
2018 資訊服務費	年	1	46,271	46,271	電腦維修費。
2027 保險費	年	1	711	711	公務車保險費，詳公務車輛明細表。
2030 兼職費				42,000	

衛生所業務—各區衛生所業務

衛生所業務—各區衛生所業務

高雄市政府衛生局

歲出計畫說明提要與各項費用明細表

中華民國113年度

單位：新臺幣元

分支計畫及用途別科目	單位	數量	單價	預算數	說明
衛生所業務—各區衛生所業務	年	1	42,000	42,000	兼職人員領取之兼職費。
	2045 國內組織會費			9,600	
	年	1	9,600	9,600	醫檢師、護士、助產士等常年會費。
	2051 物品			37,520	
	年	1	37,520	37,520	預防注射及婦幼材料及民防戰備衛材、救護衛材等各項零星物品購置。
	2054 一般事務費			292,041	
	年	1	292,041	292,041	委託保全公司辦理安全維護服務費、衛生保健志工交通費。
	2063 房屋建築養護費			14,500	
	年	1	14,500	14,500	辦公廳舍修繕。
	2066 車輛及辦公器具養護費			24,120	
	年	1	1,620	1,620	公務車養護費，詳公務車輛明細表。
	年	1	22,500	22,500	影印機、醫療器材、通訊等設備保養維護費。
	2069 設施及機械設備養護費			144,000	
	年	1	144,000	144,000	大樓空調、電機、電梯、消防維護費。
	2072 國內旅費			15,200	
	年	1	15,200	15,200	出席各項會議所需差旅費用。
2081 運費			9,000		
年	1	9,000	9,000	醫療廢棄物清運費。	
2093 特別費			44,400		
月	12	3,700	44,400	首長特別費。	
3000 設備及投資			18,000	市款18,000元	
3035 雜項設備費			18,000		
台	1	18,000	18,000	汰換電冰箱(400-499公升)所需費用。	
4000 獎補助費			24,000	市款24,000元	

高雄市政府衛生局

歲出計畫說明提要與各項費用明細表

中華民國113年度

單位：新臺幣元

分支計畫及用途別科目	單位	數量	單價	預算數	說 明
4085 獎勵及慰問	人x年	4 × 1	6,000	24,000	退休人員及遺族三節慰問金。
				24,000	
06 苓雅區衛生所				1,830,000	市款1,830,000元
1000 人事費				12,000	市款12,000元
1040 加班費	年	1	12,000	12,000	急辦各項業務所需加班費用。
				12,000	
2000 業務費				1,800,000	市款1,800,000元
2003 教育訓練費	年	1	1,000	1,000	員工學分補助費及訓練等費用。
				1,000	
2006 水電費	年	1	139,585	139,585	水費。
	年	1	559,328	559,328	電費。
2009 通訊費	年	1	149,016	149,016	郵資、電話費。
				149,016	
2018 資訊服務費	年	1	23,864	23,864	電腦維護費。
				23,864	
2036 按日按件計資酬金	年	1	4,000	4,000	團體衛生教育座談會外聘講師鐘點費。
				4,000	
2045 國內組織會費	年	1	15,000	15,000	醫師、醫檢師、牙醫師、藥師、護士、助產士等常年會費。
				15,000	
2051 物品	年	1	20,800	20,800	預防注射、民防戰備衛材、救護衛材等各項零星物品購置。
				20,800	
2054 一般事務費	年	1	298,167	738,167	辦理中老年疾病、成人病防治、國民營養、衛生保健志工交通費、委託保全公司安全維護服務費、口腔保健衛生、衛教宣導等所需各項費用，如餐盒、志工績效成果獎勵、印刷
				298,167	

衛生所業務—各區衛生所業務

衛生所業務—各區衛生所業務

高雄市政府衛生局

歲出計畫說明提要與各項費用明細表

中華民國113年度

單位：新臺幣元

分支計畫及用途別科目	單位	數量	單價	預算數	說 明
					及雜支等。
	年	1	440,000	440,000	辦理環境維護及事務性工作等經費。
2063 房屋建築養護費				12,800	
	年	1	12,800	12,800	辦公廳舍修繕費。
2066 車輛及辦公器具養護費				27,000	
	年	1	27,000	27,000	冷藏庫、醫療器材等維護費。
2069 設施及機械設備養護費				50,000	
	年	1	50,000	50,000	空調、電機、電梯維護費。
2072 國內旅費				5,440	
	年	1	5,440	5,440	出席各項會議所需差旅費用。
2081 運費				9,600	
	年	1	9,600	9,600	醫療廢棄物清運處理費。
2093 特別費				44,400	
	月	12	3,700	44,400	首長特別費。
4000 獎補助費				18,000	市款18,000元
4085 獎勵及慰問				18,000	
	人x年	3 × 1	6,000	18,000	退休人員及遺族三節慰問金。
07前鎮區衛生所				1,595,000	市款1,595,000元
2000 業務費				1,520,000	市款1,520,000元
2003 教育訓練費				16,000	
	年	1	16,000	16,000	員工進修學分補助費。
2006 水電費				360,609	
	年	1	30,480	30,480	水費。
	年	1	330,129	330,129	電費。
2009 通訊費				225,409	
	年	1	225,409	225,409	郵資、電話費、網路通訊費。
2018 資訊服務費				48,550	
	年	1	48,550	48,550	電腦維修費。

衛生所業務—各區衛生所業務

衛生所業務—各區衛生所業務

高雄市政府衛生局

歲出計畫說明提要與各項費用明細表

中華民國113年度

單位：新臺幣元

分支計畫及用途別科目	單位	數量	單價	預算數	說 明
2027 保險費	年	1	711	711	公務車保險費，詳公務車輛明細表。
2045 國內組織會費	年	1	36,800	36,800	醫師、醫檢師、牙醫師、藥師、護士等常年會費及入會費。
2051 物品	年	1	33,200	33,200	預防注射材料，救護材料及民防戰備衛材等各項零星物品購置。
2054 一般事務費	年	1	214,821	214,821	辦理中老年疾病、成人病防治、國民營養、口腔保健衛生、衛生保健志工交通費、委託保全公司辦理安全維護服務費、衛教宣導等所需各項費用，如餐盒、志工績效成果獎勵、印刷及雜支等。
	年	1	440,000	440,000	辦理環境維護及事務性工作等經費。
2063 房屋建築養護費	年	1	48,000	48,000	辦公廳舍修繕。
2066 車輛及辦公器具養護費	年	1	1,620	1,620	公務車養護費，詳公務車輛明細表。
	年	1	31,880	31,880	影印機、醫療器材之養護。
2069 設施及機械設備養護費	年	1	10,000	10,000	冷氣機、發電機、疫苗冷藏設備等養護。
2072 國內旅費	年	1	8,000	8,000	出席各項會議所需差旅費用。
2093 特別費	月	12	3,700	44,400	首長特別費。
3000 設備及投資				51,000	市款51,000元
3030 資訊軟硬體設備費				28,000	

衛生所業務—各區衛生所業務

衛生所業務—各區衛生所業務

高雄市政府衛生局

歲出計畫說明提要與各項費用明細表

中華民國113年度

單位：新臺幣元

分支計畫及用途別科目	單位	數量	單價	預算數	說 明
3035 雜項設備費	台	1	28,000	28,000	汰換個人電腦1台所需費用。
				23,000	
4000 獎補助費	台	1	23,000	23,000	汰換分離式冷氣5kw所需費用。
4085 獎勵及慰問				24,000	市款24,000元
	人x年	4 × 1	6,000	24,000	退休人員及遺族三節慰問金。
08旗津區衛生所				1,061,000	市款1,061,000元
2000 業務費				1,055,000	市款1,055,000元
2006 水電費				166,469	
	年	1	14,823	14,823	水費。
	年	1	151,646	151,646	電費。
2009 通訊費				80,882	
	年	1	80,882	80,882	電話費、郵資。
2018 資訊服務費				40,000	
	年	1	40,000	40,000	電腦維護費。
2021 其他業務租金				6,000	
	年	1	6,000	6,000	電動機車電池月租金。
2024 稅捐及規費				450	
	年	1	450	450	公務車燃料使用費，詳公務車輛明細表。
2027 保險費				1,422	
	年	1	1,422	1,422	公務車保險費，詳公務車輛明細表。
2036 按日按件計資酬金				4,000	
	年	1	4,000	4,000	團體衛生教育座談會外聘講師鐘點費。
2045 國內組織會費				10,000	
	年	1	10,000	10,000	醫師公會、護理師護士公會會費及常年會費。
2051 物品				30,812	

衛生所業務—各區衛生所業務

衛生所業務—各區衛生所業務

高雄市政府衛生局

歲出計畫說明提要與各項費用明細表

中華民國113年度

單位：新臺幣元

分支計畫及用途別科目	單位	數量	單價	預算數	說 明
衛生所業務—各區衛生所業務	年	1	24,162	24,162	預防注射及民防戰備衛材，救護衛材等各項零星物品購置。
	年	1	6,650	6,650	公務車油料費，詳公務車輛明細表。
	2054 一般事務費			532,425	
	年	1	92,425	92,425	辦理中老年疾病、成人病防治、國民營養、口腔保健衛生、衛生保健志工交通費、衛教宣導等所需各項費用，如餐盒、志工績效成果獎勵、印刷及雜支等。
	年	1	440,000	440,000	辦理環境維護及事務性工作等經費。
	2063 房屋建築養護費			16,000	
	年	1	16,000	16,000	辦公廳舍修繕。
	2066 車輛及辦公器具養護費			17,640	
	年	1	3,240	3,240	公務車養護費，詳公務車輛明細表。
	年	1	14,400	14,400	辦公器具維護費等。
2069 設施及機械設備養護費			91,000		
年	1	91,000	91,000	冷氣機、發電機、疫苗冷藏設備等養護。	
2072 國內旅費			13,500		
年	1	13,500	13,500	出席各項會議所需差旅費用。	
2093 特別費			44,400		
月	12	3,700	44,400	首長特別費。	
4000 獎補助費			6,000	市款6,000元	
4085 獎勵及慰問			6,000		
人x年	1 x 1	6,000	6,000	退休人員三節慰問金。	
09小港區衛生所			991,000	市款991,000元	
1000 人事費			6,000	市款6,000元	
1040 加班費			6,000		
年	1	6,000	6,000	急辦各項業務所需加班費用。	

高雄市政府衛生局

歲出計畫說明提要與各項費用明細表

中華民國113年度

單位：新臺幣元

分支計畫及用途別科目	單位	數量	單價	預算數	說 明
2000 業務費				914,000	市款914,000元
2003 教育訓練費	年	1	4,000	4,000	員工教育訓練、學分費補助等。
2006 水電費	年	1	16,710	16,710	水費。
	年	1	280,500	280,500	電費。
2009 通訊費	年	1	120,000	120,000	電話費及郵資。
2018 資訊服務費	年	1	20,000	20,000	電腦維修費。
2027 保險費	年	1	1,422	1,422	公務車保險費，詳公務車輛明細表。
2030 兼職費	年	1	42,000	42,000	兼職人員領取之兼職費。
2036 按日按件計資酬金	年	1	4,000	4,000	志工及有關人員教育訓練講師鐘點費。
2045 國內組織會費	年	1	20,000	20,000	醫師、醫檢師、藥師、護士等常年會費及入會費。
2051 物品	年	1	28,400	28,400	各項零星物品購置。
2054 一般事務費	年	1	217,078	217,078	辦理中老年疾病、成人病防治、國民營養、口腔保健衛生、衛生保健志工交通費、衛教宣導等所需各項費用，如餐盒、志工績效成果獎勵、印刷及雜支等。
2063 房屋建築養護費	年	1	40,000	40,000	辦公廳舍修繕。

衛生所業務—各區衛生所業務

衛生所業務—各區衛生所業務

高雄市政府衛生局

歲出計畫說明提要與各項費用明細表

中華民國113年度

單位：新臺幣元

分支計畫及用途別科目	單位	數量	單價	預算數	說 明
2066 車輛及辦公器具養護費	年	1	3,240	43,490 3,240	公務車養護費，詳公務車輛明細表。
	年	1	40,250	40,250	
2069 設施及機械設備養護費	年	1	20,000	20,000	發電機、疫苗冷藏設備等養護費。
2072 國內旅費	年	1	12,000	12,000	出席各項會議所需差旅費用。
2093 特別費	月	12	3,700	44,400	首長特別費。
3000 設備及投資				65,000	市款65,000元
3020 機械設備費	台	1	37,000	37,000	汰換消防設備廣播器所需費用。
3030 資訊軟硬體設備費	台	1	28,000	28,000	汰換個人電腦1台所需費用。
4000 獎補助費				6,000	市款6,000元
4085 獎勵及慰問	人x年	1 × 1	6,000	6,000	退休人員及遺族三節慰問金。
10三民區第二衛生所				932,000	市款932,000元
1000 人事費				11,000	市款11,000元
1040 加班費	年	1	11,000	11,000	急辦各項業務所需加班費用。
2000 業務費				887,000	市款887,000元
2003 教育訓練費	年	1	24,000	24,000	員工教育訓練學分費、雜費等。
2006 水電費	年	1	19,310	276,210 19,310	水費。

衛生所業務—各區衛生所業務

衛生所業務—各區衛生所業務

高雄市政府衛生局

歲出計畫說明提要與各項費用明細表

中華民國113年度

單位：新臺幣元

分支計畫及用途別科目	單位	數量	單價	預算數	說 明
衛生所業務—各區衛生所業務	年	1	256,900	256,900	電費。
	2009 通訊費			170,000	
	年	1	170,000	170,000	電話費、郵資。
	2018 資訊服務費			26,500	
	年	1	26,500	26,500	電腦維護費。
	2021 其他業務租金			30,000	
	年	1	30,000	30,000	影印機等租金費用。
	2024 稅捐及規費			900	
	年	1	900	900	公務車燃料使用費，詳公務車輛明細表。
	2027 保險費			1,422	
	年	1	1,422	1,422	公務車保險費，詳公務車輛明細表。
	2036 按日按件計資酬金			4,000	
	年	1	4,000	4,000	辦理講習外聘講師鐘點費。
	2045 國內組織會費			12,000	
	年	1	12,000	12,000	醫事人員公會會費、入會費及常年會費。
	2051 物品			32,183	
年	1	18,882	18,882	各項零星物品購置。	
年	1	13,301	13,301	公務車油料費，詳公務車輛明細表。	
2054 一般事務費			176,145		
年	1	176,145	176,145	處理衛生保健志工交通費、委託保全公司辦理安全維護服務費及經常一般公務所需之各項費用，如誤餐費、印刷及雜支等。	
2063 房屋建築養護費			30,000		
年	1	30,000	30,000	辦公廳舍修繕費。	
2066 車輛及辦公器具養護費			3,240		

衛生所業務—各區衛生所業務

高雄市政府衛生局

歲出計畫說明提要與各項費用明細表

中華民國113年度

單位：新臺幣元

分支計畫及用途別科目	單位	數量	單價	預算數	說 明
衛生所業務—各區衛生所業務	年	1	3,240	3,240	公務車養護費，詳公務車輛明細表。
	2069 設施及機械設備養護費			44,000	
	年	1	44,000	44,000	一般設備、冰箱、空調、電梯等維護費。
	2072 國內旅費			12,000	
	年	1	12,000	12,000	出席各項會議所需差旅費用。
	2093 特別費			44,400	
	月	12	3,700	44,400	首長特別費。
	3000 設備及投資			28,000	市款28,000元
	3030 資訊軟硬體設備費			28,000	
	台	1	28,000	28,000	汰換個人電腦1台所需費用。
4000 獎補助費			6,000	市款6,000元	
4085 獎勵及慰問			6,000		
人x年	1 x 1	6,000	6,000	退休人員及遺族三節慰問金。	
11鳳山區衛生所			1,187,000	市款1,187,000元	
1000 人事費			10,000	市款10,000元	
1040 加班費			10,000		
年	1	10,000	10,000	急辦各項業務超時加班費	
2000 業務費			1,149,000	市款1,149,000元	
2006 水電費			508,131		
年	1	20,606	20,606	水費。	
年	1	487,525	487,525	電費。	
2009 通訊費			179,400		
年	1	179,400	179,400	公務用郵資、電話費。	
2024 稅捐及規費			11,255		
年	1	11,255	11,255	公務車燃料使用費，詳公務車輛明細表。	
2027 保險費			4,737		
年	1	4,737	4,737	公務車保險費，詳公務車輛明	

衛生所業務—各區衛生所業務

高雄市政府衛生局

歲出計畫說明提要與各項費用明細表

中華民國113年度

單位：新臺幣元

分支計畫及用途別科目	單位	數量	單價	預算數	說 明	
衛生所業務—各區衛生所業務	2051 物品			69,873	細表。	
		年	1	12,563	12,563	各項零星用品購置、耗材碳粉等。
		年	1	57,310	57,310	公務車油料費，詳公務車輛明細表。
	2054 一般事務費			209,554	209,554	處理相關業務所需各項費用，如誤餐費、印刷及雜支等。
		年	1	209,554	209,554	
	2063 房屋建築養護費			57,800	57,800	辦公廳舍、消防、電梯等維護費。
		年	1	57,800	57,800	
	2066 車輛及辦公器具養護費			47,850	47,850	辦公機具所需之保養及維護費。
		年	1	15,250	15,250	
		年	1	32,600	32,600	公務車養護費，詳公務車輛明細表。
	2072 國內旅費			16,000	16,000	出席各項會議所需差旅費用。
		年	1	16,000	16,000	
2093 特別費			44,400	44,400	首長特別費。	
	月	12	3,700	44,400		
3000 設備及投資				28,000	市款28,000元	
3030 資訊軟硬體設備費				28,000		
	台	1	28,000	28,000	汰換個人電腦1台所需費用。	
12林園區衛生所				413,000	市款404,000元，收支併列9,000元	
2000 業務費				333,000	市款324,000元，收支併列9,000元	
2006 水電費				84,434		
	年	1	5,407	5,407	水費。	
	年	1	79,027	79,027	電費。	
2009 通訊費				44,567		

高雄市政府衛生局

歲出計畫說明提要與各項費用明細表

中華民國113年度

單位：新臺幣元

分支計畫及用途別科目	單位	數量	單價	預算數	說 明
衛生所業務—各區衛生所業務	年	1	44,567	44,567	公務用郵資、電話費。(含體檢掛號費收入收支併列9,000元)
	2024 稅捐及規費			1,800	
	年	1	1,800	1,800	公務車燃料使用費，詳公務車輛明細表。
	2027 保險費			3,259	
	年	1	3,259	3,259	公務車保險費，詳公務車輛明細表。
	2051 物品			34,233	
	年	1	7,633	7,633	各項零星用品購置、耗材碳粉等。
	年	1	26,600	26,600	公務車油料費，詳公務車輛明細表。
	2054 一般事務費			65,982	
	年	1	65,982	65,982	處理相關業務所需各項費用，如誤餐費、印刷及雜支等。
	2063 房屋建築養護費			12,000	
	年	1	12,000	12,000	辦公廳舍、消防、電梯等維護費。
	2066 車輛及辦公器具養護費			11,925	
年	1	4,500	4,500	辦公機具所需之保養及維護費。	
年	1	7,425	7,425	公務車養護費，詳公務車輛明細表。	
2072 國內旅費			30,400		
年	1	30,400	30,400	出席各項會議所需差旅費用。	
2093 特別費			44,400		
月	12	3,700	44,400	首長特別費。	
3000 設備及投資			80,000		
3025 運輸設備費			80,000		
輛	1	80,000	80,000	汰換電動機車(含電池)一輛。	
13大寮區衛生所			394,000		
				394,000	市款385,000元，收支併列9,000元

高雄市政府衛生局

歲出計畫說明提要與各項費用明細表

中華民國113年度

單位：新臺幣元

分支計畫及用途別科目	單位	數量	單價	預算數	說 明
2000 業務費				366,000	市款357,000元，收支併列9,000元
2006 水電費	年	1	6,841	6,841	水費。
	年	1	77,983	77,983	電費。
2009 通訊費	年	1	77,000	77,000	公務用郵資、電話費(含體檢掛號費收入收支併列9,000元)。
2024 稅捐及規費	年	1	1,800	1,800	公務車燃料使用費，詳公務車輛明細表。
2027 保險費	年	1	2,844	2,844	公務車保險費，詳公務車輛明細表。
2051 物品	年	1	16,158	16,158	各項零星用品購置、耗材碳粉等。
	年	1	26,600	26,600	公務車油料費，詳公務車輛明細表。
2054 一般事務費	年	1	51,714	51,714	處理相關業務所需各項費用，如誤餐費、印刷及雜支等。
2063 房屋建築養護費	年	1	7,280	7,280	辦公廳舍、消防、電梯等維護費。
2066 車輛及辦公器具養護費	年	1	4,500	4,500	辦公機具所需之保養及維護費。
	年	1	6,480	6,480	公務車養護費，詳公務車輛明細表。
2072 國內旅費	年	1	42,400	42,400	出席各項會議所需差旅費用。

衛生所業務—各區衛生所業務

衛生所業務—各區衛生所業務

高雄市政府衛生局

歲出計畫說明提要與各項費用明細表

中華民國113年度

單位：新臺幣元

分支計畫及用途別科目	單位	數量	單價	預算數	說 明
2093 特別費	月	12	3,700	44,400	44,400 首長特別費。
3000 設備及投資				28,000	28,000 市款28,000元
3030 資訊軟硬體設備費	台	1	28,000	28,000	28,000 汰換個人電腦1台所需費用。
14大樹區衛生所				380,000	380,000 市款374,000元，收支併列6,000元
2000 業務費				374,000	374,000 市款368,000元，收支併列6,000元
2006 水電費	年	1	4,790	128,590	4,790 水費。
	年	1	123,800	123,800	123,800 電費。
2009 通訊費	年	1	44,250	44,250	44,250 公務用郵資、電話費。(體檢掛號費收入收支併列6,000元)
2051 物品	年	1	8,000	8,000	8,000 各項零星用品購置、耗材碳粉等。
2054 一般事務費	年	1	72,660	72,660	72,660 處理相關業務所需各項費用，如誤餐費、印刷及雜支等。
2063 房屋建築養護費	年	1	41,600	41,600	41,600 辦公廳舍、消防、電梯等維護費。
2066 車輛及辦公器具養護費	年	1	4,500	4,500	4,500 辦公機具所需之保養及維護費。
2072 國內旅費	年	1	30,000	30,000	30,000 出席各項會議所需差旅費用。
2093 特別費	月	12	3,700	44,400	44,400 首長特別費。

衛生所業務—各區衛生所業務

衛生所業務—各區衛生所業務

高雄市政府衛生局

歲出計畫說明提要與各項費用明細表

中華民國113年度

單位：新臺幣元

分支計畫及用途別科目	單位	數量	單價	預算數	說 明
4000 獎補助費				6,000	市款6,000元
4085 獎勵及慰問				6,000	
15烏松區衛生所	人x年	1 × 1	6,000	6,000	退休人員及遺族三節慰問金。
2000 業務費				639,000	市款639,000元
2003 教育訓練費				519,000	市款519,000元
2006 水電費	年	1	3,000	3,000	員工學分補助費及訓練等費用。
2009 通訊費	年	1	135,824	135,824	水費。
2024 稅捐及規費	年	1	29,241	29,241	電費。
2027 保險費	年	1	106,583	106,583	公務用郵資、電話費。
2051 物品	年	1	80,554	80,554	公務用郵資、電話費。
2054 一般事務費	年	1	1,350	1,350	公務車燃料使用費，詳公務車輛明細表。
2063 房屋建築養護費	年	1	2,548	2,548	公務車保險費，詳公務車輛明細表。
2063 房屋建築養護費	年	1	34,074	34,074	各項零星用品購置、耗材碳粉、AED貼片及預防注射、民防戰備等耗材購置。
2063 房屋建築養護費	年	1	14,123	14,123	公務車油料費，詳公務車輛明細表。
2063 房屋建築養護費	年	1	19,951	19,951	公務車油料費，詳公務車輛明細表。
2063 房屋建築養護費	年	1	182,945	182,945	處理相關業務所需各項費用，如誤餐費、印刷及雜支等。
2063 房屋建築養護費	年	1	12,000	12,000	辦公廳舍、消防、電梯等維護費。
2063 房屋建築養護費	年	1	12,000	12,000	辦公廳舍、消防、電梯等維護費。

衛生所業務—各區衛生所業務

衛生所業務—各區衛生所業務

高雄市政府衛生局

歲出計畫說明提要與各項費用明細表

中華民國113年度

單位：新臺幣元

分支計畫及用途別科目	單位	數量	單價	預算數	說 明
2066 車輛及辦公器具養護費	年	1	4,500	10,305 4,500	辦公機具所需之保養及維護費。
	年	1	5,805	5,805	公務車養護費，詳公務車輛明細表。
2072 國內旅費	年	1	12,000	12,000	出席各項會議所需差旅費用。
2093 特別費				44,400	
	月	12	3,700	44,400	首長特別費。
3000 設備及投資				108,000	市款108,000元
3025 運輸設備費				80,000	
	輛	1	80,000	80,000	汰換電動機車(含電池)一輛。
3030 資訊軟硬體設備費				28,000	
	台	1	28,000	28,000	汰換個人電腦1台所需費用。
4000 獎補助費				12,000	市款12,000元
4085 獎勵及慰問				12,000	
	人x年	2 x 1	6,000	12,000	退休人員及遺族三節慰問金。
16仁武區衛生所				467,000	市款458,000元，收支併列9,000元
2000 業務費				381,000	市款372,000元，收支併列9,000元
2006 水電費				98,474	
	年	1	6,523	6,523	水費。
	年	1	91,951	91,951	電費。
2009 通訊費				19,000	
	年	1	19,000	19,000	公務用郵資、電話費。(含體檢掛號費收入收支併列9,000元)
2024 稅捐及規費	年	1	900	900	公務車燃料使用費，詳公務車輛明細表。
2027 保險費				1,837	

衛生所業務—各區衛生所業務

衛生所業務—各區衛生所業務

高雄市政府衛生局

歲出計畫說明提要與各項費用明細表

中華民國113年度

單位：新臺幣元

分支計畫及用途別科目	單位	數量	單價	預算數	說 明
衛生所業務—各區衛生所業務	年	1	1,837	1,837	公務車保險費，詳公務車輛明細表。
	2051 物品			48,382	
	年	1	35,082	35,082	各項零星用品購置、耗材碳粉等。
	年	1	13,300	13,300	公務車油料費，詳公務車輛明細表。
	2054 一般事務費			115,322	
	年	1	115,322	115,322	處理相關業務所需各項費用，如誤餐費、印刷及雜支等。
	2063 房屋建築養護費			12,000	
	年	1	12,000	12,000	辦公廳舍、消防、電梯等維護費。
	2066 車輛及辦公器具養護費			8,685	
	年	1	4,500	4,500	辦公機具所需之保養及維護費。
	年	1	4,185	4,185	公務車養護費，詳公務車輛明細表。
	2072 國內旅費			32,000	
	年	1	32,000	32,000	出席各項會議所需差旅費用。
	2093 特別費			44,400	
	月	12	3,700	44,400	首長特別費。
3000 設備及投資			80,000	市款80,000元	
3025 運輸設備費			80,000		
輛	1	80,000	80,000	汰換電動機車(含電池)一輛。	
4000 獎補助費			6,000	市款6,000元	
4085 獎勵及慰問			6,000		
人x年	1 × 1	6,000	6,000	退休人員及遺族三節慰問金。	
17大社區衛生所			521,000	市款521,000元	
2000 業務費			509,000	市款509,000元	
2006 水電費			136,466		
年	1	4,307	4,307	水費。	

高雄市政府衛生局

歲出計畫說明提要與各項費用明細表

中華民國113年度

單位：新臺幣元

分支計畫及用途別科目	單位	數量	單價	預算數	說 明
衛生所業務—各區衛生所業務	年	1	132,159	132,159	電費。
	2009 通訊費			100,000	
	年	1	100,000	100,000	公務用郵資、電話費。
	2024 稅捐及規費			2,250	
	年	1	2,250	2,250	公務車燃料使用費，詳公務車輛明細表。
	2027 保險費			3,555	
	年	1	3,555	3,555	公務車保險費，詳公務車輛明細表。
	2051 物品			55,987	
	年	1	22,736	22,736	各項業務所需用品購置、耗材碳粉等。
	年	1	33,251	33,251	公務車油料費，詳公務車輛明細表。
	2054 一般事務費			109,742	
	年	1	109,742	109,742	處理相關業務所需各項費用，如誤餐費、印刷及雜支等。
	2063 房屋建築養護費			43,000	
	年	1	43,000	43,000	辦公廳舍、消防、電梯等維護費。
	2066 車輛及辦公器具養護費			12,600	
年	1	4,500	4,500	辦公機具所需之保養及維護費。	
年	1	8,100	8,100	公務車養護費，詳公務車輛明細表。	
2072 國內旅費			1,000		
年	1	1,000	1,000	出席各項會議所需差旅費用。	
2093 特別費			44,400		
月	12	3,700	44,400	首長特別費。	
4000 獎補助費			12,000		
4085 獎勵及慰問			12,000		
				12,000	市款12,000元

高雄市政府衛生局

歲出計畫說明提要與各項費用明細表

中華民國113年度

單位：新臺幣元

分支計畫及用途別科目	單位	數量	單價	預算數	說 明	
衛生所業務—各區衛生所業務	18岡山區衛生所	人x年	2 x 1	6,000	12,000	退休人員及遺族三節慰問金。
	2000 業務費				583,000	市款583,000元
	2006 水電費				549,000	市款549,000元
		年	1	42,207	194,140	194,140
		年	1	151,933	42,207	水費。
	2009 通訊費	年	1	88,486	151,933	電費。
		年	1	88,486	88,486	88,486
	2024 稅捐及規費	年	1	2,250	88,486	公務用郵資、電話費。
		年	1	2,250	2,250	2,250
	2027 保險費	年	1	4,266	2,250	公務車燃料使用費，詳公務車輛明細表。
		年	1	4,266	4,266	4,266
	2051 物品	年	1	28,209	4,266	公務車保險費，詳公務車輛明細表。
		年	1	33,251	61,460	61,460
	2054 一般事務費	年	1	31,678	28,209	各項零星用品購置、耗材碳粉等。
		年	1	31,678	33,251	公務車油料費，詳公務車輛明細表。
2063 房屋建築養護費	年	1	46,000	31,678	31,678	
	年	1	46,000	46,000	46,000	
2066 車輛及辦公器具養護費	年	1	24,200	46,000	辦公廳舍、消防、電梯等維護費。	
	年	1	9,720	33,920	33,920	
2072 國內旅費	年	1	42,400	24,200	辦公機具所需之保養及維護費。	
	年	1	42,400	9,720	9,720	
	年	1	42,400	42,400	公務車養護費，詳公務車輛明細表。	
	年	1	42,400	42,400	42,400	
	年	1	42,400	42,400	出席各項會議所需差旅費用。	

高雄市政府衛生局

歲出計畫說明提要與各項費用明細表

中華民國113年度

單位：新臺幣元

分支計畫及用途別科目	單位	數量	單價	預算數	說 明
2093 特別費	月	12	3,700	44,400	44,400 首長特別費。
3000 設備及投資				28,000	28,000 市款28,000元
3030 資訊軟硬體設備費	台	1	28,000	28,000	28,000 汰換個人電腦1台所需費用。
4000 獎補助費				6,000	6,000 市款6,000元
4085 獎勵及慰問	人x年	1 x 1	6,000	6,000	6,000 退休人員及遺族三節慰問金。
19橋頭區衛生所				333,000	333,000 市款323,000元，收支併列10,000元
2000 業務費				327,000	327,000 市款317,000元，收支併列10,000元
2006 水電費	年	1	4,820	96,418	4,820 水費。
	年	1	91,598	91,598	91,598 電費。
2009 通訊費	年	1	40,000	40,000	40,000 公務用郵資、電話費。(體檢掛號費收入收支併列10,000元)
2024 稅捐及規費	年	1	900	900	900 公務車燃料使用費，詳公務車輛明細表。
2027 保險費	年	1	1,422	1,422	1,422 公務車保險費，詳公務車輛明細表。
2051 物品	年	1	22,148	35,448	22,148 各項零星用品購置、耗材碳粉等。
	年	1	13,300	13,300	13,300 公務車油料費，詳公務車輛明細表。
2054 一般事務費	年	1	57,472	57,472	57,472 處理相關業務所需各項費用，如誤餐費、印刷及雜支等。

衛生所業務—各區衛生所業務

衛生所業務—各區衛生所業務

高雄市政府衛生局

歲出計畫說明提要與各項費用明細表

中華民國113年度

單位：新臺幣元

分支計畫及用途別科目	單位	數量	單價	預算數	說 明	
衛生所業務—各區衛生所業務	2063 房屋建築養護費	年	1	12,000	12,000	辦公廳舍、消防、電梯等維護費。
	2066 車輛及辦公器具養護費	年	1	4,500	4,500	辦公機具所需之保養及維護費。
		年	1	3,240	3,240	公務車養護費，詳公務車輛明細表。
	2072 國內旅費	年	1	31,200	31,200	出席各項會議所需差旅費用。
	2093 特別費	月	12	3,700	44,400	首長特別費。
					6,000	市款6,000元
	4000 獎補助費				6,000	
	4085 獎勵及慰問	人x年	1 x 1	6,000	6,000	退休人員及遺族三節慰問金。
	20燕巢區衛生所				369,000	市款360,000元，收支併列9,000元
	2000 業務費				369,000	市款360,000元，收支併列9,000元
2006 水電費	年	1	55,742	55,742	水費。	
	年	1	109,098	109,098	電費。	
2009 通訊費	年	1	60,538	60,538	公務用郵資、電話費。(含體檢掛號費收入收支併列9,000元)	
				450		
2024 稅捐及規費	年	1	450	450	公務車燃料使用費，詳公務車輛明細表。	
2027 保險費	年	1	711	711	公務車保險費，詳公務車輛明細表。	
				22,691		
2051 物品				22,691		

衛生所業務—各區衛生所業務

高雄市政府衛生局

歲出計畫說明提要與各項費用明細表

中華民國113年度

單位：新臺幣元

分支計畫及用途別科目	單位	數量	單價	預算數	說 明
衛生所業務—各區衛生所業務	年	1	16,041	16,041	各項零星用品購置、耗材碳粉等。
	年	1	6,650	6,650	公務車油料費，詳公務車輛明細表。
	2054 一般事務費			51,130	
	年	1	51,130	51,130	處理相關業務所需各項費用，如誤餐費、印刷及雜支等。
	2063 房屋建築養護費			5,720	
	年	1	5,720	5,720	辦公廳舍、消防、電梯等維護費。
	2066 車輛及辦公器具養護費			6,120	
	年	1	4,500	4,500	辦公機具所需之保養及維護費。
	年	1	1,620	1,620	公務車養護費，詳公務車輛明細表。
	2072 國內旅費			12,400	
年	1	12,400	12,400	出席各項會議所需差旅費用。	
2093 特別費			44,400		
月	12	3,700	44,400	首長特別費。	
21 田寮區衛生所			505,000		市款503,000元，收支併列2,000元
2000 業務費			499,000		市款497,000元，收支併列2,000元
2006 水電費			23,816		
年	1	7,375	7,375		水費。
年	1	16,441	16,441		電費。
2009 通訊費			32,737		
年	1	32,737	32,737		公務用郵資、電話費。(含體檢掛號費收入收支併列2,000元)
2024 稅捐及規費			36,020		
年	1	36,020	36,020		公務車牌照稅、燃料使用費及檢驗費，詳公務車輛明細表。

高雄市政府衛生局

歲出計畫說明提要與各項費用明細表

中華民國113年度

單位：新臺幣元

分支計畫及用途別科目	單位	數量	單價	預算數	說 明	
衛生所業務—各區衛生所業務	2027 保險費	年	1	7,449	7,449	公務車保險費，詳公務車輛明細表。
	2051 物品	年	1	6,727	6,727	各項零星用品購置、耗材碳粉等。
		年	1	163,131	163,131	公務車油料費，詳公務車輛明細表。
	2054 一般事務費	年	1	23,741	23,741	處理相關業務所需各項費用，如誤餐費、印刷及雜支等。
	2063 房屋建築養護費	年	1	40,000	40,000	房屋修繕、維護費。
	2066 車輛及辦公器具養護費	年	1	4,500	4,500	辦公機具所需之保養及維護費。
		年	1	106,000	106,000	公務車養護費，詳公務車輛明細表。
	2072 國內旅費	年	1	10,479	10,479	出席各項會議所需差旅費用。
	2093 特別費	月	12	3,700	44,400	首長特別費。
	4000 獎補助費				6,000	市款6,000元
	4085 獎勵及慰問	人x年	1×1	6,000	6,000	退休人員三節慰問金。
	22阿蓮區衛生所				365,000	市款360,000元，收支併列5,000元
	2000 業務費				365,000	市款360,000元，收支併列5,000元
	2006 水電費	年	1	5,950	5,950	水費。
	年	1	113,058	113,058	電費。	

衛生所業務—各區衛生所業務

高雄市政府衛生局

歲出計畫說明提要與各項費用明細表

中華民國113年度

單位：新臺幣元

分支計畫及用途別科目	單位	數量	單價	預算數	說 明	
衛生所業務—各區衛生所業務	2009 通訊費	年	1	45,651	45,651	45,651 公務用郵資、電話費。(含體檢掛號費收入收支併列5,000元)
	2024 稅捐及規費	年	1	900	900	900 公務車燃料使用費，詳公務車輛明細表。
	2027 保險費	年	1	1,422	1,422	1,422 公務車保險費，詳公務車輛明細表。
	2051 物品	年	1	8,082	8,082	8,082 各項零星用品購置、耗材碳粉等。
		年	1	13,300	13,300	13,300 公務車油料費，詳公務車輛明細表。
	2054 一般事務費	年	1	61,297	61,297	61,297 處理相關業務所需各項費用，如誤餐費、印刷及雜支等。
	2063 房屋建築養護費	年	1	17,600	17,600	17,600 辦公廳舍、消防、電梯等維護費。
	2066 車輛及辦公器具養護費	年	1	4,500	4,500	4,500 辦公機具所需之保養及維護費。
		年	1	3,240	3,240	3,240 公務車養護費，詳公務車輛明細表。
	2072 國內旅費	年	1	45,600	45,600	45,600 出席各項會議所需差旅費用。
	2093 特別費	月	12	3,700	44,400	44,400 首長特別費。
	23路竹區衛生所				492,000	492,000 市款470,000元，收支併列22,000元
2000 業務費				486,000	486,000 市款464,000元，收支併列22,000元	

衛生所業務—各區衛生所業務

高雄市政府衛生局

歲出計畫說明提要與各項費用明細表

中華民國113年度

單位：新臺幣元

分支計畫及用途別科目	單位	數量	單價	預算數	說 明
2006 水電費	年	1	7,828	7,828	水費。
	年	1	93,540	93,540	電費。
2009 通訊費	年	1	45,400	45,400	公務用郵資、電話費。(含體檢掛號費收入收支併列22,000元)
2024 稅捐及規費	年	1	2,250	2,250	公務車燃料使用費，詳公務車輛明細表。
2027 保險費	年	1	3,555	3,555	公務車保險費，詳公務車輛明細表。
2051 物品	年	1	8,205	8,205	各項零星用品購置、耗材碳粉等。
	年	1	33,250	33,250	公務車油料費，詳公務車輛明細表。
2054 一般事務費	年	1	154,172	154,172	處理相關業務所需各項費用，如誤餐費、印刷及雜支等。
2063 房屋建築養護費	年	1	44,000	44,000	辦公廳舍、消防、電梯等維護費。
2066 車輛及辦公器具養護費	年	1	4,500	4,500	辦公機具所需之保養及維護費。
	年	1	8,100	8,100	公務車養護費，詳公務車輛明細表。
2072 國內旅費	年	1	36,800	36,800	出席各項會議所需差旅費用。
2093 特別費	月	12	3,700	44,400	首長特別費。

衛生所業務—各區衛生所業務

衛生所業務—各區衛生所業務

高雄市政府衛生局

歲出計畫說明提要與各項費用明細表

中華民國113年度

單位：新臺幣元

分支計畫及用途別科目	單位	數量	單價	預算數	說 明
4000 獎補助費				6,000	市款6,000元
4085 獎勵及慰問				6,000	
24湖內區衛生所	人x年	1 x 1	6,000	6,000	退休人員及遺族三節慰問金。
2000 業務費				513,000	市款509,000元，收支併列4,000元
2006 水電費				513,000	市款509,000元，收支併列4,000元
2006 水電費	年	1	86,774	162,481	86,774水費。
2009 通訊費	年	1	75,707	17,822	75,707電費。
2018 資訊服務費	年	1	17,822	17,822	17,822公務用郵資、電話費。(含體檢掛號費收入收支併列4,000元)
2024 稅捐及規費	年	1	20,000	20,000	20,000電腦維護費。
2027 保險費	年	1	2,250	2,250	2,250公務車燃料使用費，詳公務車輛明細表。
2051 物品	年	1	3,990	3,990	3,990公務車保險費，詳公務車輛明細表。
2054 一般事務費	年	1	8,736	41,988	41,988各項零星用品購置、耗材碳粉等。
2063 房屋建築養護費	年	1	33,252	33,252	33,252公務車油料費，詳公務車輛明細表。
2054 一般事務費	年	1	144,649	144,649	144,649處理相關業務所需各項費用，如誤餐費、印刷及雜支等。
2063 房屋建築養護費	年	1	20,200	20,200	20,200辦公廳舍、消防、電梯等維護費。

衛生所業務—各區衛生所業務

衛生所業務—各區衛生所業務

高雄市政府衛生局

歲出計畫說明提要與各項費用明細表

中華民國113年度

單位：新臺幣元

分支計畫及用途別科目	單位	數量	單價	預算數	說 明
2066 車輛及辦公器具養護費	年	1	4,500	4,500	辦公機具所需之保養及維護費。
	年	1	9,720	9,720	公務車養護費，詳公務車輛明細表。
	年	1	16,000	16,000	發電機維護費。
2069 設施及機械設備養護費				16,000	
2072 國內旅費	年	1	25,000	25,000	出席各項會議所需差旅費用。
2093 特別費	月	12	3,700	44,400	首長特別費。
25茄萣區衛生所				406,000	市款395,000元，收支併列11,000元
2000 業務費				400,000	市款389,000元，收支併列11,000元
2006 水電費	年	1	12,797	12,797	水費。
	年	1	100,154	100,154	電費。(含標租建物屋頂設置太陽能設施回饋金23,000元)
2009 通訊費	年	1	43,528	43,528	公務用郵資、電話費。(含體檢掛號費收入收支併列11,000元)
	年	1	4,050	4,050	公務車燃料使用費，詳公務車輛明細表。
2024 稅捐及規費				4,050	
2027 保險費	年	1	6,399	6,399	公務車保險費，詳公務車輛明細表。
2051 物品	年	1	8,368	8,368	各項零星用品購置、耗材碳粉等。
	年	1	59,852	59,852	公務車油料費，詳公務車輛明細表。

衛生所業務—各區衛生所業務

衛生所業務—各區衛生所業務

高雄市政府衛生局

歲出計畫說明提要與各項費用明細表

中華民國113年度

單位：新臺幣元

分支計畫及用途別科目	單位	數量	單價	預算數	說 明
2054 一般事務費	年	1	73,372	73,372	73,372 處理相關業務所需各項費用，如誤餐費、印刷及雜支等。
2063 房屋建築養護費	年	1	8,000	8,000	8,000 辦公廳舍、消防、電梯等維護費。
2066 車輛及辦公器具養護費	年	1	4,500	4,500	4,500 辦公機具所需之保養及維護費。
	年	1	14,580	14,580	14,580 公務車養護費，詳公務車輛明細表。
2072 國內旅費	年	1	20,000	20,000	20,000 出席各項會議所需差旅費用。
2093 特別費	月	12	3,700	44,400	44,400 首長特別費。
4000 獎補助費				6,000	6,000 市款6,000元
4085 獎勵及慰問	人x年	1 x 1	6,000	6,000	6,000 退休人員及遺族三節慰問金。
26彌陀區衛生所				452,000	452,000 市款447,000元，收支併列5,000元
2000 業務費				452,000	452,000 市款447,000元，收支併列5,000元
2006 水電費	年	1	3,500	3,500	3,500 水費。
	年	1	40,000	40,000	40,000 電費。
2009 通訊費	年	1	36,000	36,000	36,000 公務用郵資、電話費。(含體檢掛號費收入收支併列5,000元)
2024 稅捐及規費	年	1	900	900	900 公務車燃料使用費，詳公務車輛明細表。

衛生所業務—各區衛生所業務

衛生所業務—各區衛生所業務

高雄市政府衛生局

歲出計畫說明提要與各項費用明細表

中華民國113年度

單位：新臺幣元

分支計畫及用途別科目	單位	數量	單價	預算數	說 明	
衛生所業務—各區衛生所業務	2027 保險費	年	1	1,422	1,422	公務車保險費，詳公務車輛明細表。
	2051 物品	年	1	59,020	59,020	各項零星用品購置、耗材碳粉等。
		年	1	13,300	13,300	公務車油料費，詳公務車輛明細表。
	2054 一般事務費	年	1	83,700	83,700	處理相關業務所需各項費用，如誤餐費、印刷及雜支等。
	2063 房屋建築養護費	年	1	100,000	100,000	辦公廳舍、消防、電梯等維護費。
	2066 車輛及辦公器具養護費	年	1	30,518	30,518	辦公機具所需之保養及維護費。
		年	1	3,240	3,240	公務車養護費，詳公務車輛明細表。
	2072 國內旅費	年	1	36,000	36,000	出席各項會議所需差旅費用。
	2093 特別費	月	12	3,700	44,400	首長特別費。
	27永安區衛生所				451,000	市款446,000元，收支併列5,000元
2000 業務費				451,000	市款446,000元，收支併列5,000元	
2006 水電費	年	1	97,616	97,616	水費。	
	年	1	29,813	29,813	電費。	
2009 通訊費	年	1	39,428	39,428	公務用郵資、電話費。(含體	

高雄市政府衛生局

歲出計畫說明提要與各項費用明細表

中華民國113年度

單位：新臺幣元

分支計畫及用途別科目	單位	數量	單價	預算數	說 明	
衛生所業務—各區衛生所業務					檢掛號費收入收支併列5,000元)	
	2051 物品	年	1	8,000	8,000	各項零星用品購置、耗材碳粉等。
	2054 一般事務費	年	1	89,643	89,643	處理相關業務所需各項費用，如誤餐費、印刷及雜支等。
	2063 房屋建築養護費	年	1	40,000	40,000	辦公廳舍、消防、電梯等維護費。
	2066 車輛及辦公器具養護費	年	1	4,500	4,500	辦公機具所需之保養及維護費。
	2069 設施及機械設備養護費	年	1	61,600	61,600	電路維護費。
	2072 國內旅費	年	1	36,000	36,000	出席各項會議所需差旅費用。
	2093 特別費	月	12	3,700	44,400	首長特別費。
	28梓官區衛生所				405,000	市款398,000元，收支併列7,000元
	2000 業務費				377,000	市款370,000元，收支併列7,000元
2006 水電費	年	1	67,289	82,797	67,289	水費。
	年	1	15,508	15,508		電費。
2009 通訊費	年	1	92,463	92,463	92,463	公務用郵資、電話費。(含體檢掛號費收入收支併列7,000元)
2018 資訊服務費	年	1	3,000	3,000	3,000	電腦維護費。

高雄市政府衛生局

歲出計畫說明提要與各項費用明細表

中華民國113年度

單位：新臺幣元

分支計畫及用途別科目	單位	數量	單價	預算數	說 明	
衛生所業務—各區衛生所業務	2024 稅捐及規費			450		
		年	1	450	450	公務車燃料使用費，詳公務車輛明細表。
	2027 保險費			711		
		年	1	711	711	公務車保險費，詳公務車輛明細表。
	2051 物品				22,691	
		年	1	16,041	16,041	各項零星用品購置、耗材碳粉等。
		年	1	6,650	6,650	公務車油料費，詳公務車輛明細表。
	2054 一般事務費				67,768	
		年	1	67,768	67,768	處理相關業務所需各項費用，如誤餐費、印刷及雜支等。
	2063 房屋建築養護費				9,600	
		年	1	9,600	9,600	辦公廳舍、消防、電梯等維護費。
	2066 車輛及辦公器具養護費				6,120	
		年	1	4,500	4,500	辦公機具所需之保養及維護費。
		年	1	1,620	1,620	公務車養護費，詳公務車輛明細表。
2072 國內旅費				47,000		
	年	1	47,000	47,000	出席各項會議所需差旅費用。	
2093 特別費				44,400		
	月	12	3,700	44,400	首長特別費。	
3000 設備及投資				28,000	市款28,000元	
3030 資訊軟硬體設備費				28,000		
	台	1	28,000	28,000	汰換個人電腦1台所需費用。	
29旗山區衛生所				422,000	市款418,000元，收支併列4,000元	
2000 業務費				422,000	市款418,000元，收支併列4,000元	

衛生所業務—各區衛生所業務

高雄市政府衛生局

歲出計畫說明提要與各項費用明細表

中華民國113年度

單位：新臺幣元

分支計畫及用途別科目	單位	數量	單價	預算數	說 明
2006 水電費	年	1	6,364	6,364	水費。
	年	1	108,215	108,215	電費。
2009 通訊費				72,403	
	年	1	72,403	72,403	公務用郵資、電話費。(含體檢掛號費收入收支併列4,000元)
2024 稅捐及規費				1,350	
	年	1	1,350	1,350	公務車燃料使用費，詳公務車輛明細表。
2027 保險費				2,133	
	年	1	2,133	2,133	公務車保險費，詳公務車輛明細表。
2051 物品				40,073	
	年	1	20,123	20,123	各項零星用品購置、耗材碳粉等。
	年	1	19,950	19,950	公務車油料費，詳公務車輛明細表。
2054 一般事務費				85,702	
	年	1	85,702	85,702	處理相關業務所需各項費用，如誤餐費、印刷及雜支等。
2063 房屋建築養護費				12,000	
	年	1	12,000	12,000	辦公廳舍、消防、電梯等維護費。
2066 車輛及辦公器具養護費				9,360	
	年	1	4,500	4,500	辦公機具所需之保養及維護費。
	年	1	4,860	4,860	公務車養護費，詳公務車輛明細表。
2072 國內旅費				40,000	
	年	1	40,000	40,000	出席各項會議所需差旅費用。
2093 特別費				44,400	
	月	12	3,700	44,400	首長特別費。

衛生所業務—各區衛生所業務

衛生所業務—各區衛生所業務

高雄市政府衛生局

歲出計畫說明提要與各項費用明細表

中華民國113年度

單位：新臺幣元

分支計畫及用途別科目	單位	數量	單價	預算數	說 明	
衛生所業務—各區衛生所業務	30六龜區衛生所				360,000	市款350,000元，收支併列10,000元
	2000 業務費				360,000	市款350,000元，收支併列10,000元
	2009 通訊費				8,445	
	年	1	8,445	8,445	公務用郵資、電話費。(含體檢掛號費收入收支併列10,000元)	
	2024 稅捐及規費				48,636	
	年	1	48,636	48,636	公務車牌照稅、燃料使用費及檢驗費，詳公務車輛明細表。	
	2027 保險費				8,160	
	年	1	8,160	8,160	公務車保險費，詳公務車輛明細表。	
	2051 物品				158,439	
	年	1	158,439	158,439	公務車油料費，詳公務車輛明細表。(含體檢掛號費收入收支併列1,555元)	
2066 車輛及辦公器具養護費				91,920		
年	1	91,920	91,920	公務車養護費，詳公務車輛明細表。		
2093 特別費				44,400		
月	12	3,700	44,400	首長特別費。		
衛生所業務—各區衛生所業務	31美濃區衛生所				374,000	市款370,000元，收支併列4,000元
	2000 業務費				374,000	市款370,000元，收支併列4,000元
	2006 水電費				90,497	
	年	1	6,124	6,124	水費。	
	年	1	84,373	84,373	電費。	
2009 通訊費				56,996		
年	1	56,996	56,996	公務用郵資、電話費。(含體檢掛號費收入收支併列4,000元)		

高雄市政府衛生局

歲出計畫說明提要與各項費用明細表

中華民國113年度

單位：新臺幣元

分支計畫及用途別科目	單位	數量	單價	預算數	說 明		
衛生所業務—各區衛生所業務	2051 物品	年	1	8,000	8,000	衛生所業務—各區衛生所業務	
					8,000		各項零星用品購置、耗材碳粉等。
	2054 一般事務費	年	1	122,847	122,847		處理相關業務所需各項費用，如誤餐費、印刷及雜支等。
	2063 房屋建築養護費	年	1	6,760	6,760		辦公廳舍、消防、電梯等維護費。
	2066 車輛及辦公器具養護費	年	1	4,500	4,500		辦公機具所需之保養及維護費。
	2072 國內旅費	年	1	40,000	40,000		出席各項會議所需差旅費用。
	2093 特別費	月	12	3,700	44,400		首長特別費。
	32內門區衛生所				376,000		市款374,000元，收支併列2,000元
	2000 業務費				376,000		市款374,000元，收支併列2,000元
	2006 水電費	年	1	5,689	93,796		5,689
	年	1	88,107	88,107	電費。		
2009 通訊費	年	1	59,339	59,339	59,339	公務用郵資、電話費。(含體檢掛號費收入收支併列2,000元)	
2024 稅捐及規費	年	1	450	450	450	公務車燃料使用費，詳公務車輛明細表。	
2027 保險費	年	1	711	711	711	公務車保險費，詳公務車輛明細表。	

高雄市政府衛生局

歲出計畫說明提要與各項費用明細表

中華民國113年度

單位：新臺幣元

分支計畫及用途別科目	單位	數量	單價	預算數	說 明	
衛生所業務—各區衛生所業務	2051 物品			14,691		
		年	1	8,041	8,041	各項零星用品購置、耗材碳粉等。
		年	1	6,650	6,650	公務車油料費，詳公務車輛明細表。
	2054 一般事務費			100,773		
		年	1	100,773	100,773	處理相關業務所需各項費用，如誤餐費、印刷及雜支等。
	2063 房屋建築養護費			5,720		
		年	1	5,720	5,720	辦公廳舍、消防、電梯等維護費。
	2066 車輛及辦公器具養護費			6,120		
		年	1	4,500	4,500	辦公機具所需之保養及維護費。
		年	1	1,620	1,620	公務車養護費，詳公務車輛明細表。
2072 國內旅費			50,000			
	年	1	50,000	50,000	出席各項會議所需差旅費用。	
2093 特別費			44,400			
	月	12	3,700	44,400	首長特別費。	
33杉林區衛生所				506,000	市款504,000元，收支併列2,000元	
2000 業務費				472,000	市款470,000元，收支併列2,000元	
2006 水電費				124,035		
	年	1	7,301	7,301	水費。	
	年	1	116,734	116,734	電費。	
2009 通訊費				46,814		
	年	1	46,814	46,814	公務用郵資、電話費。(含體檢掛號費收入收支併列2,000元)	
2024 稅捐及規費				3,150		
	年	1	3,150	3,150	公務車燃料使用費，詳公務車輛明細表。	

高雄市政府衛生局

歲出計畫說明提要與各項費用明細表

中華民國113年度

單位：新臺幣元

分支計畫及用途別科目	單位	數量	單價	預算數	說 明
2027 保險費	年	1	4,977	4,977	公務車保險費，詳公務車輛明細表。
2051 物品	年	1	16,286	16,286	各項零星用品購置、耗材碳粉等。
	年	1	46,553	46,553	公務車油料費，詳公務車輛明細表。
2054 一般事務費	年	1	109,945	109,945	處理相關業務所需各項費用，如誤餐費、印刷及雜支等。
2063 房屋建築養護費	年	1	8,000	8,000	辦公廳舍、消防、電梯等維護費。
2066 車輛及辦公器具養護費	年	1	4,500	4,500	辦公機具所需之保養及維護費。
	年	1	11,340	11,340	公務車養護費，詳公務車輛明細表。
2072 國內旅費	年	1	52,000	52,000	出席各項會議所需差旅費用。
2093 特別費	月	12	3,700	44,400	首長特別費。
3000 設備及投資				28,000	市款28,000元
3030 資訊軟硬體設備費	台	1	28,000	28,000	汰換個人電腦1台所需費用。
4000 獎補助費				6,000	市款6,000元
4085 獎勵及慰問	人x年	1×1	6,000	6,000	退休人員及遺族三節慰問金。
34甲仙區衛生所				471,000	市款466,000元，收支併列5,000元

衛生所業務—各區衛生所業務

衛生所業務—各區衛生所業務

高雄市政府衛生局

歲出計畫說明提要與各項費用明細表

中華民國113年度

單位：新臺幣元

分支計畫及用途別科目	單位	數量	單價	預算數	說 明
2000 業務費				425,000	市款420,000元，收支併列5,000元
2006 水電費				31,648	
	年	1	6,029	6,029	水費。
	年	1	25,619	25,619	電費。
2009 通訊費				19,181	
	年	1	19,181	19,181	公務用郵資、電話費。(含體檢掛號費收入收支併列5,000元)
2024 稅捐及規費				18,760	
	年	1	18,760	18,760	公務車牌照稅、燃料使用費及檢驗費，詳公務車輛明細表。
2027 保險費				6,388	
	年	1	6,388	6,388	公務車保險費，詳公務車輛明細表。
2051 物品				124,383	
	年	1	8,000	8,000	各項零星用品購置、耗材碳粉等。
	年	1	116,383	116,383	公務車油料費，詳公務車輛明細表。
2054 一般事務費				14,957	
	年	1	14,957	14,957	處理相關業務所需各項費用，如誤餐費、印刷及雜支等。
2063 房屋建築養護費				23,557	
	年	1	23,557	23,557	辦公廳舍、消防、電梯等維護費。
2066 車輛及辦公器具養護費				80,740	
	年	1	4,500	4,500	辦公機具所需之保養及維護費。
	年	1	76,240	76,240	公務車養護費，詳公務車輛明細表。
2069 設施及機械設備養護費				30,986	
	年	1	30,986	30,986	發電機維護費。
2072 國內旅費				30,000	

衛生所業務—各區衛生所業務

衛生所業務—各區衛生所業務

高雄市政府衛生局

歲出計畫說明提要與各項費用明細表

中華民國113年度

單位：新臺幣元

分支計畫及用途別科目	單位	數量	單價	預算數	說 明
衛生所業務—各區衛生所業務	年	1	30,000	30,000	出席各項會議所需差旅費用。
	2093 特別費			44,400	
	月	12	3,700	44,400	首長特別費。
	3000 設備及投資			46,000	市款46,000元
	3020 機械設備費			46,000	
	台	1	34,000	34,000	汰換消防設備廣播器所需費用。
	台	1	12,000	12,000	汰換多功能事務機所需費用。
	35茂林區衛生所			3,393,000	市款593,000元，收支併列2,800,000元
	2000 業務費			1,205,000	市款566,000元，收支併列639,000元
	2006 水電費			29,463	
年	1	5,245	5,245	水費。	
年	1	24,218	24,218	電費。	
2009 通訊費			60,338		
年	1	41,586	41,586	公務用郵資、電話費。(含體檢掛號費收入收支併列1,000元)	
年	1	18,752	18,752	郵電費、公務用郵資、電話費。(衛生福利部補助辦理原住民族及離島地區衛生所遠距醫療及健康照護服務建置計畫，中央補助)。	
2018 資訊服務費			619,248		
年	1	42,080	42,080	資訊設備維運費、遠距醫療器材更新、維護資訊設備。(衛生福利部補助辦理原住民族及離島地區衛生所遠距醫療及健康照護服務建置計畫，中央補助)。	
年	1	577,168	577,168	遠距平台設備使用服務費。(衛生福利部補助辦理原住民族及離島地區衛生所遠距醫療及健康照護服務建置計畫，中央補助)。	
2024 稅捐及規費			54,030		

衛生所業務—各區衛生所業務

高雄市政府衛生局

歲出計畫說明提要與各項費用明細表

中華民國113年度

單位：新臺幣元

分支計畫及用途別科目	單位	數量	單價	預算數	說 明
衛生所業務—各區衛生所業務	年	1	54,030	54,030	公務車牌照稅、燃料使用費及檢驗費，詳公務車輛明細表。
	2027 保險費			9,024	
	年	1	9,024	9,024	公務車保險費，詳公務車輛明細表。
	2051 物品			174,744	
	年	1	4,963	4,963	各項零星用品購置、耗材碳粉等。
	年	1	169,781	169,781	公務車油料費，詳公務車輛明細表。
	2054 一般事務費			28,633	
	年	1	28,633	28,633	辦理相關業務所需各項費用，如誤餐費、印刷及雜支等。
	2063 房屋建築養護費			8,000	
	年	1	8,000	8,000	辦公廳舍、消防、電梯等維護費。
	2066 車輛及辦公器具養護費			137,120	
	年	1	4,500	4,500	辦公機具所需之保養及維護費。
	年	1	132,620	132,620	公務車養護費，詳公務車輛明細表。
	2072 國內旅費			40,000	
	年	1	40,000	40,000	出席各項會議所需差旅費用。
	2093 特別費			44,400	
月	12	3,700	44,400	首長特別費。	
3000 設備及投資				2,188,000	市款27,000元，收支併列2,161,000元
3020 機械設備費				1,113,000	
台	1	149,000	149,000	購置自動包藥機所需費用。 (衛生福利部補助辦理原住民族及離島地區資訊設備、巡迴醫療(機)車及醫療儀器補助計畫，中央補助131,000元，地方自籌款18,000元)	
台	1	653,000	653,000	購置眼底鏡設備所需費用。 (衛生福利部補助辦理原住民	

高雄市政府衛生局

歲出計畫說明提要與各項費用明細表

中華民國113年度

單位：新臺幣元

分支計畫及用途別科目	單位	數量	單價	預算數	說 明	
衛生所業務—各區衛生所業務					族及離島地區衛生所遠距醫療及健康照護服務建置計畫，中央補助。	
		台	1	166,000	166,000	購置皮膚觀察鏡設備所需費用。(衛生福利部補助辦理原住民族及離島地區衛生所遠距醫療及健康照護服務建置計畫，中央補助)。
		台	1	145,000	145,000	購置五官鏡觀察設備所需費用。(衛生福利部補助辦理原住民族及離島地區衛生所遠距醫療及健康照護服務建置計畫，中央補助)。
	3025 運輸設備費				77,000	
		輛	1	77,000	77,000	購置巡迴醫療機車所需費用。(衛生福利部補助辦理原住民族及離島地區資訊設備、巡迴醫療(機)車及醫療儀器補助計畫，中央補助68,000元，地方自籌款9,000元)
3030 資訊軟硬體設備費				998,000		
	台	1	30,000	30,000	購置筆記型電腦所需費用。(衛生福利部補助辦理原住民族及離島地區衛生所遠距醫療及健康照護服務建置計畫，中央補助)。	
	台	2	33,000	66,000	購置平板電腦所需費用。(衛生福利部補助辦理原住民族及離島地區衛生所遠距醫療及健康照護服務建置計畫，中央補助)。	
	年	1	902,000	902,000	衛生所及醫療院所系統整合串接所需費用。(衛生福利部補助辦理原住民族及離島地區衛生所遠距醫療及健康照護服務建置計畫，中央補助)。	
36桃源區衛生所				1,086,000	市款773,000元，收支併列313,000元	
2000 業務費				731,000	市款730,000元，收支併列1,000元	
2006 水電費				80,911		
	年	1	5,345	5,345	水費。	

高雄市政府衛生局

歲出計畫說明提要與各項費用明細表

中華民國113年度

單位：新臺幣元

分支計畫及用途別科目	單位	數量	單價	預算數	說 明
2009 通訊費	年	1	75,566	75,566	電費。
	年	1	41,000	41,000	公務用郵資、電話費。(含體檢掛號費收入收支併列1,000元)
2024 稅捐及規費	年	1	41,000	41,000	公務用郵資、電話費。(含體檢掛號費收入收支併列1,000元)
	年	1	37,370	37,370	公務車牌照稅、燃料使用費及檢驗費，詳公務車輛明細表。
2027 保險費	年	1	37,370	37,370	公務車牌照稅、燃料使用費及檢驗費，詳公務車輛明細表。
	年	1	7,531	7,531	公務車保險費，詳公務車輛明細表。
2051 物品	年	1	7,531	7,531	公務車保險費，詳公務車輛明細表。
	年	1	4,454	4,454	各項零星用品購置、耗材碳粉等。
2054 一般事務費	年	1	128,705	128,705	公務車油料費，詳公務車輛明細表。
	年	1	237,269	237,269	處理相關業務所需各項費用，如誤餐費、印刷及雜支等。
2063 房屋建築養護費	年	1	237,269	237,269	處理相關業務所需各項費用，如誤餐費、印刷及雜支等。
	年	1	10,000	10,000	辦公廳舍、消防、電梯等維護費。
2066 車輛及辦公器具養護費	年	1	10,000	10,000	辦公廳舍、消防、電梯等維護費。
	年	1	4,500	4,500	辦公機具所需之保養及維護費。
2072 國內旅費	年	1	86,860	86,860	公務車養護費，詳公務車輛明細表。
	年	1	48,000	48,000	出席各項會議所需差旅費用。
2093 特別費	年	1	48,000	48,000	出席各項會議所需差旅費用。
	月	12	3,700	44,400	首長特別費。
3000 設備及投資				355,000	市款43,000元，收支併列312,000元
3020 機械設備費				355,000	

衛生所業務—各區衛生所業務

衛生所業務—各區衛生所業務

高雄市政府衛生局

歲出計畫說明提要與各項費用明細表

中華民國113年度

單位：新臺幣元

分支計畫及用途別科目	單位	數量	單價	預算數	說 明	
衛生所業務—各區衛生所業務	台	1	300,000	300,000	購置十二導程心電圖所需費用。(衛生福利部補助辦理原住民族及離島地區資訊設備、巡迴醫療(機)車及醫療儀器補助計畫，中央補助264,000元，地方自籌款36,000元)	
	台	1	55,000	55,000	購置急救車所需費用。(衛生福利部補助辦理原住民族及離島地區資訊設備、巡迴醫療(機)車及醫療儀器補助計畫，中央補助48,000元，地方自籌款7,000元)	
	37那瑪夏區衛生所			1,996,000	市款638,000元，收支併列1,358,000元	
	2000 業務費			1,934,000	市款576,000元，收支併列1,358,000元	
	2006 水電費			31,183		
		年	1	6,000	6,000	水費。
		年	1	25,183	25,183	電費。
	2009 通訊費			48,520		
		年	1	10,229	10,229	公務用郵資、電話費。(含體檢掛號費收入收支併列2,000元)
		年	1	38,291	38,291	郵電費，公務用郵資、電話費。(衛生福利部補助辦理原住民族及離島地區衛生所遠距醫療及健康照護服務建置計畫，中央補助)。
	2018 資訊服務費			1,317,709		
		年	1	21,125	21,125	資訊設備維運費，遠距醫療器材更新。(衛生福利部補助辦理原住民族及離島地區衛生所遠距醫療及健康照護服務建置計畫，中央補助)。
		年	1	1,149,584	1,149,584	遠距平台設備使用服務費。(衛生福利部補助辦理原住民族及離島地區衛生所遠距醫療及健康照護服務建置計畫，中央補助)。
	年	1	147,000	147,000	遠距平台設備使用服務費。(衛生福利部補助辦理112年度原住民族及離島地區衛生所遠	

高雄市政府衛生局

歲出計畫說明提要與各項費用明細表

中華民國113年度

單位：新臺幣元

分支計畫及用途別科目	單位	數量	單價	預算數	說 明	
衛生所業務—各區衛生所業務					距醫療及健康照護服務建置計畫，中央補助，補辦預算。	
	2024 稅捐及規費			61,047		
		年	1	61,047	61,047	公務車牌照稅、燃料使用費及檢驗費，詳公務車輛明細表。
	2027 保險費				11,678	
		年	1	11,678	11,678	公務車保險費，詳公務車輛明細表。
	2051 物品				218,754	
		年	1	6,071	6,071	各項零星用品購置、耗材碳粉等。
		年	1	212,683	212,683	公務車油料費，詳公務車輛明細表。
	2054 一般事務費				11,426	
		年	1	11,426	11,426	處理相關業務所需各項費用，如誤餐費、印刷及雜支等。
	2063 房屋建築養護費				7,387	
		年	1	7,387	7,387	辦公廳舍、消防、電梯等維護費。
	2066 車輛及辦公器具養護費				171,407	
		年	1	4,500	4,500	辦公機具所需之保養及維護費。
		年	1	166,907	166,907	公務車養護費，詳公務車輛明細表。
2072 國內旅費				10,489		
	年	1	10,489	10,489	出席各項會議所需差旅費用。	
2093 特別費				44,400		
	月	12	3,700	44,400	首長特別費。	
3000 設備及投資				56,000	市款56,000元	
3030 資訊軟硬體設備費				56,000		
	台	2	28,000	56,000	購置個人電腦2台所需費用。	
4000 獎補助費				6,000	市款6,000元	
4085 獎勵及慰問				6,000		

高雄市政府衛生局

歲出計畫說明提要與各項費用明細表

中華民國113年度

單位：新臺幣元

分支計畫及用途別科目	單位	數量	單價	預算數	說 明	
衛生所業務—各區衛生所業務	38鳳山區第二衛生所	人x年	1 x 1	6,000	6,000	退休人員及遺族三節慰問金。
	2000 業務費				1,098,000	市款1,098,000元
	2003 教育訓練費				1,064,000	市款1,064,000元
	2006 水電費	年	1	10,000	10,000	員工學分補助費及訓練等費用。
	2009 通訊費	年	1	18,156	18,156	水費。
	2018 資訊服務費	年	1	338,964	338,964	電費。
	2024 稅捐及規費	年	1	100,000	100,000	公務用郵資、電話費。
	2027 保險費	年	1	100,000	100,000	公務用郵資、電話費。
	2045 國內組織會費	年	1	10,000	10,000	電腦維護費。
	2051 物品	年	1	1,350	1,350	公務車燃料使用費，詳公務車輛明細表。
	2054 一般事務費	年	1	1,350	1,350	公務車燃料使用費，詳公務車輛明細表。
		年	1	2,844	2,844	公務車保險費，詳公務車輛明細表。
		年	1	9,000	9,000	藥師、護理師、護士等常年會費、入會費。
		年	1	31,963	31,963	各項零星物品購置。
		年	1	12,012	12,012	各項零星物品購置。
		年	1	19,951	19,951	公務車油料費，詳公務車輛明細表。
	年	1	473,843	473,843	辦理中老年疾病、成人病防治、國民營養、口腔保健衛生、委託保全公司辦理安全維護服務費、衛生保健志工交通費、衛教宣導等所需各項費用，如餐盒、志工績效成果獎勵、印刷及雜支等。	

高雄市政府衛生局

歲出計畫說明提要與各項費用明細表

中華民國113年度

單位：新臺幣元

分支計畫及用途別科目	單位	數量	單價	預算數	說 明
2066 車輛及辦公器具養護費	年	1	6,480	6,480	公務車養護費，詳公務車輛明細表。
2072 國內旅費	年	1	9,000	9,000	出席各項會議所需差旅費用。
2081 運費	年	1	8,000	8,000	醫療廢棄物清運費。
2093 特別費	月	12	3,700	44,400	首長特別費。
3000 設備及投資				28,000	市款28,000元
3030 資訊軟硬體設備費	台	1	28,000	28,000	汰換個人電腦1台所需費用。
4000 獎補助費				6,000	市款6,000元
4085 獎勵及慰問	人x年	1 x 1	6,000	6,000	退休人員及遺族三節慰問金。

衛生所業務—各區衛生所業務

衛生所業務—各區衛生所業務

高雄市政府衛生局

歲出計畫說明提要與各項費用明細表

中華民國113年度

單位：新臺幣元

第一預備金—第一預備金	業務計畫及工作計畫 名稱與編號	65101009801 第一預備金-第一預備金	承辦 單位	本局各相關科室	預算 金額	380千元	第一預備金—第一預備金
歲出計畫說明	<p>一、計畫內容： 依預算法第22條規定編列本局主管第一預備金，並依同法第64條規定，專案報核動支。</p> <p>二、預期成果： 配合業務完成各項計畫。</p>						
	用途別科目	單位	數量	單價	預算數	說 明	
	合計				380,000	市款380,000元 附帶決議：爾後審議衛生局預算時，兩位副局長均應列席，以利業務說明。	
	6000 預備金				380,000	市款380,000元	
	6005 第一預備金	年	1	380,000	380,000	依預算法第22條規定編列，並依同法第64條規定動支。	

高雄市政府衛生局

各項費用彙計表

中華民國113年度

單位：新臺幣千元

工作計畫名稱及編號	65101000101 行政管理	65101000201 醫政業務	65101000204 健康管理業務	65101000205 長期照顧業務	65101000207 社區心衛中心 業務	65101000212 食品藥物檢驗 業務
第一、二級用途別 科目名稱及編號						
合 計	840,224	486,505	185,175	5,980,018	277,052	33,946
100000人事費	815,106	119	235	165,576	199,932	261
101000政務人員待遇	2,233					
101500法定編制人員待遇	544,627					
102000約聘僱人員待遇	5,933			122,958	147,339	
102500技工及工友待遇	23,391					
103000獎金	138,363			15,370	18,416	
103500其他給與	14,868			2,911	5,793	
104000加班費	25,204	119	235	333	370	261
105000退休離職儲金	361			7,592	8,734	
105500保險	60,127			16,414	19,279	
200000業務費	23,430	25,626	99,395	113,241	63,554	27,796
200300教育訓練費	30		10	27	360	25
200600水電費	4,950		1,144	6,591	2,533	22
200900通訊費	1,552	590	4,083	5,511	2,887	239
201800資訊服務費	1,099	870	395	4,632	1,261	211
202100其他業務租金	71	40	1,286	1,058	2,560	
202400稅捐及規費	197		21	121		
202700保險費	304		262	67	86	
203000兼職費						
203300臨時人員酬金	3,345	2,318	38,602	42,941	11,884	8,107
203600按日按件計資酬金	386	4,077	12,254	8,172	7,855	604
203900委辦費	535	12,435	7,675	22,636	5,350	180
204500國內組織會費	1	24	33	12	345	80
205100物品	1,649	484	16,308	5,987	6,936	8,278
205400一般事務費	6,604	4,505	16,210	12,851	17,550	2,315
206300房屋建築養護費	350			60	1,274	
206600車輛及辦公器具養護費	591		62	176	120	10
206900設施及機械設備養護費	704		134	155	692	6,600
207200國內旅費	123	236	838	2,215	1,756	841
208100運費	11		27		80	42

高雄市政府衛生局

各項費用彙計表

中華民國113年度

單位：新臺幣千元

工作計畫名稱及編號 第一、二級用途別 科目名稱及編號	65101000101 行政管理	65101000201 醫政業務	65101000204 健康管理業務	65101000205 長期照顧業務	65101000207 社區心衛中心 業務	65101000212 食品藥物檢驗 業務
208400短程車資	46	48	50	30	26	241
209300特別費	882					
300000設備及投資	1,244	509	320	20,656	296	4,600
301000房屋建築及設備費				19,357		
302000機械設備費		359			120	4,600
302500運輸設備費						
303000資訊軟硬體設備費	1,144		320	844	120	
303500雜項設備費	100	150			56	
304500投資				455		
400000獎補助費	444	460,251	85,225	5,680,545	13,270	1,289
402000地方政府對下級政府之補助				17,528		
402500政府機關間之補助				3,616		
403000對特種基金之補助		362,530	4,360	28,707	5,000	769
404000對國內團體之捐助		3,480	26,470	688,373	820	
406500社會福利津貼及濟助		7,835			1,750	
407000公費就養及醫療補助						
408000損失及賠償						
408500獎勵及慰問	444				1,200	520
409000其他補助及捐助		86,406	54,395	4,942,321	4,500	
600000預備金						
600500第一預備金						

高雄市政府衛生局
各項費用彙計表(續)

中華民國113年度

單位：新臺幣千元

工作計畫名稱及編號	65101000301 防疫工作	65101000401 各區衛生所業務	65101009801 第一預備金	合 計		
第一、二級用途別 科目名稱及編號						
合 計	228,015	32,224	380	8,063,539		
100000人事費	372	75		1,181,676		
101000政務人員待遇				2,233		
101500法定編制人員待遇				544,627		
102000約聘僱人員待遇				276,230		
102500技工及工友待遇				23,391		
103000獎金				172,149		
103500其他給與				23,572		
104000加班費	372	75		26,968		
105000退休離職儲金				16,687		
105500保險				95,820		
200000業務費	223,146	28,290		604,478		
200300教育訓練費	74	112		638		
200600水電費	534	6,711		22,485		
200900通訊費	1,463	3,100		19,425		
201800資訊服務費	158	2,353		10,978		
202100其他業務租金	290	81		5,386		
202400稅捐及規費	67	298		703		
202700保險費	21	121		861		
203000兼職費	42	162		204		
203300臨時人員酬金	38,383			145,581		
203600按日按件計資酬金	993	30		34,370		
203900委辦費	28,419			77,229		
204500國內組織會費	60	186		741		
205100物品	140,633	2,242		182,517		
205400一般事務費	8,357	7,254		75,646		
206300房屋建築養護費	48	1,068		2,800		
206600車輛及辦公器具養護費	328	1,266		2,553		
206900設施及機械設備養護費	515	611		9,411		
207200國內旅費	272	949		7,230		
208100運費	2,403	60		2,623		

高雄市政府衛生局
各項費用彙計表(續)

中華民國113年度

單位：新臺幣千元

工作計畫名稱及編號 第一、二級用途別 科目名稱及編號	65101000301 防疫工作	65101000401 各區衛生所業務	65101009801 第一預備金	合 計		
208400短程車資	42			484		
209300特別費	44	1,687		2,614		
300000設備及投資	730	3,607		31,962		
301000房屋建築及設備費				19,357		
302000機械設備費	359	1,646		7,084		
302500運輸設備費		317		317		
303000資訊軟硬體設備費		1,418		3,846		
303500雜項設備費	371	226		903		
304500投資				455		
400000獎補助費	3,767	252		6,245,043		
402000地方政府對下級政府之補助				17,528		
402500政府機關間之補助				3,616		
403000對特種基金之補助				401,366		
404000對國內團體之捐助				719,143		
406500社會福利津貼及濟助	2,029			11,614		
407000公費就養及醫療補助	501			501		
408000損失及賠償	200			200		
408500獎勵及慰問	1,032	252		3,448		
409000其他補助及捐助	5			5,087,627		
600000預備金			380	380		
600500第一預備金			380	380		

高雄市政府衛生局

歲出一級用途別科目分析表

中華民國113年度

單位：新臺幣千元

名稱及編號	合計	經常支出						資本支出					
		人事費	業務費	獎補助費	債務費	預備金	小計	人事費	業務費	設備及投資	獎補助費	預備金	小計
合計	8,063,539	1,181,676	604,478	6,174,384		380	7,960,918			31,962	70,659		102,621
65101000000 醫療保健支出	8,063,539	1,181,676	604,478	6,174,384		380	7,960,918			31,962	70,659		102,621
65101000100 一般行政	840,224	815,106	23,430	444			838,980			1,244			1,244
65101000101 行政管理	840,224	815,106	23,430	444			838,980			1,244			1,244
65101000200 衛生業務	6,962,696	366,123	329,612	6,169,921			6,865,656			26,381	70,659		97,040
65101000201 醫政業務	486,505	119	25,626	460,251			485,996			509			509
65101000204 健康管理業務	185,175	235	99,395	84,025			183,655			320	1,200		1,520
65101000205 長期照顧業務	5,980,018	165,576	113,241	5,611,086			5,889,903			20,656	69,459		90,115
65101000207 社區心衛中心業務	277,052	199,932	63,554	13,270			276,756			296			296
65101000212 食品藥物檢驗業務	33,946	261	27,796	1,289			29,346			4,600			4,600
65101000300 防疫業務	228,015	372	223,146	3,767			227,285			730			730
65101000301 防疫工作	228,015	372	223,146	3,767			227,285			730			730
65101000400 衛生所業務	32,224	75	28,290	252			28,617			3,607			3,607
65101000401 各區衛生所業務	32,224	75	28,290	252			28,617			3,607			3,607
65101009800 第一預備金	380					380	380						
65101009801 第一預備金	380					380	380						

高雄市政府衛生局

資本支出分析表

中華民國113年度

單位：新臺幣千元

名稱及編號	合計	設備及投資								其他資本支出	
		土地	房屋建築及設備	公共建設及設施	機械設備	運輸設備	資訊軟體設備	雜項設備	權利		投資
合計	102,621		19,357		7,084	317	3,846	903		455	70,659
65101000100 一般行政	1,244						1,144	100			
65101000101 行政管理	1,244						1,144	100			
65101000200 衛生業務	97,040		19,357		5,079		1,284	206		455	70,659
65101000201 醫政業務	509				359			150			
65101000204 健康管理業務	1,520						320				1,200
65101000205 長期照顧業務	90,115		19,357				844			455	69,459
65101000207 社區心衛中心業務	296				120		120	56			
65101000212 食品藥物檢驗業務	4,600				4,600						
65101000300 防疫業務	730				359			371			
65101000301 防疫工作	730				359			371			
65101000400 衛生所業務	3,607				1,646	317	1,418	226			
65101000401 各區衛生所業務	3,607				1,646	317	1,418	226			

高雄市政府衛生局

人 事 費 彙 計 表

中華民國113年度

單位：新臺幣元

類別	預算員額	全年度人事費											備註	
		民意代表待遇	政務人員待遇	法定編制人員待遇	約聘僱人員待遇	技工及工友待遇	獎金	其他給與	加班費	退休退職給付	退休離職儲金	保險		合計
合計	1,332		2,232,780	544,626,884	276,230,021	23,390,563	172,149,264	23,571,988	26,968,203		16,686,639	95,819,658	1,181,676,000	1.加班費2,534,640元(含中央補助款932,670元及配合款7,970元)。2.約聘人員風險工作補助費3,334,800元(中央補助款)。3.中央補助款及配合款361,470,560元。
正式員額	773		2,232,780	544,626,884			137,621,425	14,559,165	24,433,563			59,297,620	782,771,437	
職員	773		2,232,780	544,626,884			137,621,425	14,559,165	24,433,563			59,297,620	782,771,437	
教員														
約聘僱人員	485				276,230,021		34,527,839	5,678,023			16,686,639	36,522,038	369,644,560	
技工	5					23,390,563							23,390,563	
駕駛	20													
工友	49													
其他人事費								3,334,800	2,534,640				5,869,440	

高雄市政府衛生局

約聘僱人員費用分析表

中華民國113年度

單位：新臺幣元

科 目				約聘人員 (人*月)	約僱人員 (人*月)	全年度預算數	說 明
款	項	目	節				
						369,644,560	合計 包括約聘僱人員待遇276,230,021元、年終工作獎金34,527,839元、未休假加班費0元、保險費36,522,038元、離職儲金16,686,639元及休假補助5,678,023元。
10						369,644,560	0010000000 高雄市政府衛生局主管
	001					369,644,560	0010100000 高雄市政府衛生局
		01				8,174,000	65101000100 一般行政
			01			8,174,000	65101000101 行政管理
				5x12		3,727,467	約聘心理人員1人、約聘人員1人及約聘檢驗人員3人。
					8x12	4,446,533	約僱人員5人及約僱心理人員3人。
		02				361,470,560	65101000200 衛生業務
			03			165,243,360	65101000205 長期照顧業務
				207x12		165,243,360	衛福部112年7月5日衛部顧字第1120127809號函核定約聘照顧管理督導28人、約聘照顧管理專員179人，計207人。
		04				196,227,200	65101000207 社區心衛中心業務
				262x12		194,458,862	1.整合型心理健康工作計畫約聘心理人員3人。 2.衛福部112年8月8日衛部會字第1122460483號函核定精神病人社區資源布建計畫約聘人員2人。 3.衛福部112年7月25日衛部心字第1120130232號函核定強化社會安全網第2期計畫約聘心衛社工41人、心衛督導6人、處遇社工11人、處遇督導2人、關懷訪視員125人、關懷訪視員督導17人及分站人員(包含執行秘書5人、督導5人、心輔員10人、心理師20人、職能治療師5人、護理師10人)，計257人。
					3x12	1,768,338	約僱心理人員3人。(整合型心理健康工作計畫)

高雄市政府衛生局

公務車輛明細表

中華民國113年度

單位：新臺幣元

業務計畫 及工作計 畫名稱	車輛 數	車輛 種類	乘客 人數 (不含 司機)	購置 年月	汽缸總 排氣量 (立方 公分)	牌照稅 (全年)	燃料使 用費 (全年)	油料費(全年)			養 護 費	車輛 保 險 費	車輛 檢 驗 費	備註
								數量 (公升)	單價 (元)	金額				
一般行政 行政管理		現有車輛				111,200	78,318			725,750	533,920	44,858	7,800	
	1	小客車	4	10508	1798	7,120	4,800	1,668	32.6	54,377	49,000	2,483	450	APK-7863
	1	小客車	4	10702	1798	7,120	4,800	1,668	32.6	54,377	33,000	2,483	450	AXA-3780
	1	小客車	6	10704	2359	11,230	6,180	1,668	32.6	54,377	33,000	2,483	450	AXC-0833
	1	小客車	4	11204	1798	7,120	4,800	1,668	32.6	54,377	8,300	2,483		BST-3122
	2	小客貨兩用車	4	09806	2378	11,230	6,180	1,668	32.6	54,377	49,000	2,915	900	3036-WY(至113年6月屆滿15年) 3037-WY(至113年6月屆滿15年)
	1	小客貨兩用車	4	09901	2261	11,230	6,180	1,668	32.6	54,377	49,000	2,915	750	2870-ZQ
	1	小客貨兩用車	7	09908	2198	11,230	6,180	1,668	32.6	54,377	49,000	2,915	750	3983-E6
	1	小客貨兩用車	7	10307	2351	11,230	6,180	1,668	32.6	54,377	49,000	2,915	750	AGL-3751
	1	小客貨兩用車	4	10507	2378	11,230	6,180	1,668	32.6	54,377	49,000	2,915	450	ANY-7283
	1	小客貨兩用車	7	10702	2198	11,230	6,180	1,668	32.6	54,377	33,000	2,915	450	AXA-3781
	1	小客貨兩用車	4	10704	2359	11,230	6,180	1,668	32.6	54,377	33,000	2,915	450	AXC-0837
	1	重型機車	1	09606	125		450	204	32.6	6,650	1,620	711		393-BHV
	1	醫療篩檢車	1	09311	1968		6,180	1,668	32.6	54,377	49,000	2,915	750	4628-MF(小客貨車)
	1	醫療篩檢車	1	09705	4751		7,848	2,280	29.2	66,576	49,000	10,895	1,200	910-WD(大客車)
衛生業務 健康管理業務						7,120	12,900			120,953	57,300	12,034	1,200	

高雄市政府衛生局

公務車輛明細表

中華民國113年度

單位：新臺幣元

業務計畫 及工作計 畫名稱	車輛 數	車輛 種類	乘客 人數 (不含 司機)	購置 年月	汽缸總 排氣量 (立方 公分)	牌照稅 (全年)	燃料使 用費 (全年)	油料費(全年)			養 護 費	車輛 保 險 費	車輛 檢 驗 費	備註
								數量 (公升)	單價 (元)	金額				
衛生業務 長期照顧業 務	1	小客車	4	11112	1798	7,120	4,800	1,668	32.6	54,377	8,300	2,483		BNH-7085(112年 國際獅子會捐贈)
	1	醫療節檢車	2	10402	4009		8,100	2,280	29.2	66,576	49,000	9,551	1,200	631-U2(8.5噸)(大 貨車)
						82,870	35,940			298,485	166,020	17,425	1,800	
	2	小客車	4	10710	1798	14,240	9,600	3,336	32.6	108,754	66,000	4,966	900	AXJ-9312 AXJ-9315 (109年伊甸基金 會捐贈)
	1	小客貨兩用 車	7	10612	2198	11,230	6,180	1,668	32.6	54,377	49,000	2,915	450	AWY-1731(109年 社會局移撥)
	1	小客貨兩用 車	4	10712	2359	11,230	6,180	1,668	32.6	54,377	33,000	2,915	450	BBA-8023
	1	小客貨兩用 車	8	11101	5000	46,170	12,180	1,668	32.6	54,377	8,300	2,915		BRD-2571
	1	重型機車	1	10706	125		450	204	32.6	6,650	1,620	711		MTK-2515 甲仙 區衛生所
	1	重型機車	1	10707	125		450	204	32.6	6,650	1,620	711		MSL-2338 六龜 區衛生所
	1	重型機車	1	10707	125		450	204	32.6	6,650	1,620	711		MUN-1278 那瑪 夏區衛生所
	1	重型機車	1	10710	125		450	204	32.6	6,650	1,620	711		MUP-5571 茂林 區衛生所
	防疫業務 防疫工作	2	電動機車	1	10711	3馬力						3,240	870	
						35,275	27,186			276,389	221,500	17,665	4,050	
1		小客車	6	10501	1968	11,230	3,708	1,668	29.2	48,706	49,000	2,483	450	AQS-6072
1		小客車	8	10805	1968	11,230	3,708	1,668	29.2	48,706	33,000	2,483	450	BAG-9605(108年 扶輪社捐贈)
1		小貨車	1	10506	1299	2,700	4,800	1,668	32.6	54,377	49,000	3,747	900	ARB-9037
1		小貨車	5	10805	2497		5,940	1,668	29.2	48,706	33,000	3,747	900	BAG-9651(108年 扶輪社捐贈)

高雄市政府衛生局

公務車輛明細表

中華民國113年度

單位：新臺幣元

業務計畫及工作計畫名稱	車輛數	車輛種類	乘客人數(不含司機)	購置年月	汽缸總排氣量(立方公分)	牌照稅(全年)	燃料使用費(全年)	油料費(全年)			養護費	車輛保險費	車輛檢驗費	備註	
								數量(公升)	單價(元)	金額					
衛生所業務 各區衛生所業務	1	小貨車	2	10811	2998	4,500	5,940	1,668	29.2	48,706	33,000	3,747	900	BDY-3912(108年獅子會捐贈)	
	1	小客貨兩用車	4	09806	2378	5,615	3,090	834	32.6	27,188	24,500	1,458	450	3031-WY(至113年6月屆滿15年)	
						166,212	124,156			1,458,644	825,987	112,993	7,350		
	2	電動機車	1	10705	8.58馬力						3,240	1,422			EMD-7608鼓山區衛生所 EMD-7609鼓山區衛生所
	1	電動機車	1	10705	8.58馬力						1,620	711			EMD-7612左營區衛生所
	3	電動機車	1	10705	8.58馬力						4,860	2,133			EMD-7602楠梓區衛生所 EMD-7605楠梓區衛生所 EMD-7606楠梓區衛生所
	1	重型機車	1	09907	101		450	204	32.6	6,650	1,620	711			061-EVS三民區衛生所(107年3月由地政局撥入)
	1	電動機車	1	10705	8.58馬力						1,620	711			EMD-7731新興區衛生所
	1	電動機車	1	10705	8馬力						1,620	711			EMD-7607前鎮區衛生所
	1	重型機車	1	09607	125		450	204	32.6	6,650	1,620	711			277-BJE 旗津區衛生所
	1	電動機車	1	10705	8.58馬力						1,620	711			EMD-7703旗津區衛生所
	2	電動機車	1	10705	8.58馬力						3,240	1,422			EMD-7610小港區衛生所 EMD-7611小港區衛生所
	2	重型機車	1	09607	125		900	408	32.6	13,301	3,240	1,422			768-BJE 三民區第二衛生所 769-BJE 三民區第二衛生所
	1	小客貨兩用車	4	09806	2378	5,615	3,090	834	32.6	27,188	24,500	1,458	450	3035-WY 鳳山區衛生所(112年3月由衛生局撥入)(至113年6月屆滿15年)	
	1	輕型機車	1	09708	50		300	108	32.6	3,521	1,620	435			686-QEU 鳳山區衛生所(106年由大社區公所撥入)

高雄市政府衛生局

公務車輛明細表

中華民國113年度

單位：新臺幣元

業務計畫 及工作計 畫名稱	車輛 數	車輛 種類	乘客 人數 (不含 司機)	購置 年月	汽缸總 排氣量 (立方 公分)	牌照稅 (全年)	燃料使 用費 (全年)	油料費(全年)			養 護 費	車輛 保 險 費	車輛 檢 驗 費	備註
								數量 (公升)	單價 (元)	金額				
	1	重型機車	1	09205	125		450	204	32.6	6,650	1,620	711	L59-492 鳳山區 衛生所	
	2	重型機車	1	09409	125		900	408	32.6	13,301	3,240	1,422	M5W-790 鳳山區 衛生所 M5W-791 鳳山區 衛生所	
	1	重型機車	1	09607	125		450	204	32.6	6,650	1,620	711	896-BJE 鳳山區 衛生所(106年由 大社區公所撥入)	
	1	重型機車	1	08804	100		450	204	32.6	6,650	1,620	711	NVQ-587 林園區 衛生所	
	1	重型機車	1	09312	125		450	204	32.6	6,650	1,620	711	LG8-666 林園區 衛生所	
	1	重型機車	1	09409	124		450	204	32.6	6,650	1,620	711	M5W-792 林園區 衛生所	
	1	重型機車		09604	124		450	204	32.6	6,650	1,620	711	657-BJE 林園區 衛生所	
	1	重型機車	1	09004	125		450	204	32.6	6,650	1,620	711	KM9-470 大寮區 衛生所	
	1	重型機車	1	09205	125		450	204	32.6	6,650	1,620	711	L59-490 大寮區 衛生所	
	1	重型機車	1	09310	124		450	204	32.6	6,650	1,620	711	H7J-188 大寮區 衛生所	
	1	重型機車	1	09409	124		450	204	32.6	6,650	1,620	711	M5W-793 大寮區 衛生所	
	1	重型機車	1	09312	125		450	204	32.6	6,650	1,620	711	H7T-508 鳥松區 衛生所	
	2	重型機車	1	09409	125		900	408	32.6	13,301	3,240	1,422	M5W-795 鳥松區 衛生所 M5W-796 鳥松區 衛生所	
	1	重型機車	1	09310	125		450	204	32.6	6,650	1,620	711	H7J-191 仁武區 衛生所	
	1	重型機車	1	09409	124		450	204	32.6	6,650	1,620	711	M5W-797 仁武區 衛生所	
	1	重型機車	1	08203	125		450	204	32.6	6,650	1,620	711	OGR-053 大社區 衛生所	
	1	重型機車	1	09409	124		450	204	32.6	6,650	1,620	711	M5W-798 大社區 衛生所	

高雄市政府衛生局

公務車輛明細表

中華民國113年度

單位：新臺幣元

業務計畫及工作計畫名稱	車輛數	車輛種類	乘客人數(不含司機)	購置年月	汽缸總排氣量(立方公分)	牌照稅(全年)	燃料使用費(全年)	油料費(全年)			養護費	車輛保險費	車輛檢驗費	備註
								數量(公升)	單價(元)	金額				
	2	重型機車	1	09607	124		900	408	32.6	13,301	3,240	1,422		601-BJE大社區衛生所(104年由三民區公所撥入) 606-BJE大社區衛生所(104年由三民區公所撥入)
	1	重型機車	1	09608	124		450	204	32.6	6,650	1,620	711		675-CCX大社區衛生所(106年由大社區公所撥入)
	1	重型機車	1	09004	124		450	204	32.6	6,650	1,620	711		KM9-477 岡山區衛生所
	1	重型機車	1	09103	124		450	204	32.6	6,650	1,620	711		NB8-091 岡山區衛生所
	1	重型機車	1	09105	101		450	204	32.6	6,650	1,620	711		NVQ-588 岡山區衛生所
	2	重型機車	1	09310	125		900	408	32.6	13,301	3,240	1,422		H7J-192 岡山區衛生所 H7J-193 岡山區衛生所
	1	電動機車	1	10705	8.58馬力						1,620	711		EMD-8138岡山區衛生所
	1	重型機車	1	08806	101		450	204	32.6	6,650	1,620	711		NVQ-592 橋頭區衛生所
	1	重型機車	1	09311	125		450	204	32.6	6,650	1,620	711		H7J-195 橋頭區衛生所
	1	重型機車	1	09205	125		450	204	32.6	6,650	1,620	711		L59-497 燕巢區衛生所
	1	小客車	7	10812	2362	11,230	6,180	1,668	32.6	54,377	33,000	2,483	450	BAN-3888田寮區衛生所(109年受贈)
	1	小客車	8	10907	1995	11,230	6,180	1,668	32.6	54,377	24,000	2,483		BFY-2705田寮區衛生所
	1	救護車	5	09808	3301			1,668	32.6	54,377	49,000	2,483	750	0580-WU 田寮區衛生所
	1	重型機車	1	09004	124		450	204	32.6	6,650	1,620	711		KM9-485 阿蓮區衛生所
	1	重型機車	1	09205	125		450	204	32.6	6,650	1,620	711		L59-496 阿蓮區衛生所
	1	重型機車	1	08805	101		450	204	32.6	6,650	1,620	711		NVQ-593 路竹區衛生所

高雄市政府衛生局

公務車輛明細表

中華民國113年度

單位：新臺幣元

業務計畫 及工作計 畫名稱	車輛 數	車輛 種類	乘客 人數 (不含 司機)	購置 年月	汽缸總 排氣量 (立方 公分)	牌照稅 (全年)	燃料使 用費 (全年)	油料費(全年)			養 護 費	車輛 保 險 費	車輛 檢 驗 費	備註
								數量 (公升)	單價 (元)	金額				
	1	重型機車	1	09004	125		450	204	32.6	6,650	1,620	711	MP5-683 路竹區 衛生所	
	1	重型機車	1	09105	125		450	204	32.6	6,650	1,620	711	NB8-095 路竹區 衛生所	
	1	重型機車	1	09205	125		450	204	32.6	6,650	1,620	711	L59-491 路竹區 衛生所	
	1	重型機車	1	09409	124		450	204	32.6	6,650	1,620	711	M5W-805 路竹區 衛生所	
	4	重型機車	1	09812	101		1,800	816	32.6	26,602	6,480	2,844	019-HHF 湖內區 衛生所 020-HHF 湖內區 衛生所 021-HHF 湖內區 衛生所 022-HHF 湖內區 衛生所	
	1	重型機車	1	09812	124		450	204	32.6	6,650	1,620	711	023-HHF 湖內區 衛生所	
	1	電動機車	1	11004	3馬力						1,620	435	EWV-8282 湖內 區衛生所	
	1	重型機車	1	08609	125		450	204	32.6	6,650	1,620	711	XND-985 茄萣區 衛生所	
	1	重型機車	1	09005	124		450	204	32.6	6,650	1,620	711	KM9-481 茄萣區 衛生所	
	1	重型機車	1	09105	125		450	204	32.6	6,650	1,620	711	NB8-098 茄萣區 衛生所	
	1	重型機車	1	09311	125		450	204	32.6	6,650	1,620	711	H7T-197 茄萣區 衛生所	
	5	重型機車	1	09607	124		2,250	1,020	32.6	33,252	8,100	3,555	388-BJE 茄萣區衛 生所 397-BJE 茄萣區衛 生所 502-BJE 茄萣區衛 生所 511-BJE 茄萣區衛 生所 513-BJE 茄萣區衛 生所	
	1	重型機車	1	09004	124		450	204	32.6	6,650	1,620	711	KM9-482 彌陀區 衛生所	
	1	重型機車	1	09404	124		450	204	32.6	6,650	1,620	711	M5W-803 彌陀區 衛生所	

高雄市政府衛生局

公務車輛明細表

中華民國113年度

單位：新臺幣元

業務計畫及工作計畫名稱	車輛數	車輛種類	乘客人數(不含司機)	購置年月	汽缸總排氣量(立方公分)	牌照稅(全年)	燃料使用費(全年)	油料費(全年)			養護費	車輛保險費	車輛檢驗費	備註
								數量(公升)	單價(元)	金額				
	1	重型機車	1	09206	125		450	204	32.6	6,650	1,620	711	L59-489 梓官區衛生所	
	1	重型機車	1	08609	101		450	204	32.6	6,650	1,620	711	JSC-535旗山區衛生所	
	1	重型機車	1	09409	124		450	204	32.6	6,650	1,620	711	M5W-802 旗山區衛生所	
	1	重型機車	1	10007	124		450	204	32.6	6,650	1,620	711	657-HKK 旗山區衛生所(109年8月由內門區公所撥入)	
	1	小客車	1	10509	1968	11,230	3,708	1,668	29.2	48,706	49,000	2,483	450 AVX-9503六龜區衛生所	
	1	小客車	6	10711	1995	11,230	3,708	1,668	29.2	48,706	33,000	2,483	450 BBQ-7810 六龜區衛生所(108年受贈)	
	1	小客車	6	11108	2378	11,230	6,180	1,668	32.6	54,377	8,300	2,483	BQT-1271六龜區衛生所(111年受贈)	
	1	重型機車	1	09409	124		450	204	32.6	6,650	1,620	711	M5W-807 六龜區衛生所	
	1	重型機車	1	09004	124		450	204	32.6	6,650	1,620	711	KM9-476 內門區衛生所	
	1	重型機車	1	09004	124		450	204	32.6	6,650	1,620	711	KM9-483 杉林區衛生所	
	4	重型機車	1	09807	100		1,800	816	32.6	26,602	6,480	2,844	952-ETH杉林區衛生所(107年1月由楠梓地政事務所撥入) 953-ETH杉林區衛生所(107年1月由楠梓地政事務所撥入) 955-ETH杉林區衛生所(107年1月由楠梓地政事務所撥入) 956-ETH杉林區衛生所(107年1月由楠梓地政事務所撥入)	
	2	重型機車	1	09907	100		900	408	32.6	13,301	3,240	1,422	058-EVS杉林區衛生所(107年1月由楠梓地政事務所撥入) 059-EVS杉林區衛生所(107年1月由楠梓地政事務所撥入)	

高雄市政府衛生局

公務車輛明細表

中華民國113年度

單位：新臺幣元

業務計畫 及工作計 畫名稱	車輛 數	車輛 種類	乘客 人數 (不含 司機)	購置 年月	汽缸總 排氣量 (立方 公分)	牌照稅 (全年)	燃料使 用費 (全年)	油料費(全年)			養 護 費	車輛 保 險 費	車輛 檢 驗 費	備註
								數量 (公升)	單價 (元)	金額				
	1	小客車	4	10906	1995	11,230	6,180	1,668	32.6	54,377	24,000	2,483		BFX-2217甲仙區衛生所
	1	小客貨兩用車	1	09506	2350									4098-MD 甲仙區衛生所(至110年6月屆滿15年)
	1	重型機車	1	09004	124		450	204	32.6	6,650	1,620	711		KM9-480 甲仙區衛生所
	1	重型機車	1	09404	124		450	204	32.6	6,650	1,620	711		M5W-806 甲仙區衛生所
	1	救護車	5	10511	2497			1,668	29.2	48,706	49,000	2,483	450	AKC-2621 甲仙區衛生所(105年受贈)
	1	小客車	6	10605	2351	11,230	6,180	1,668	32.6	54,377	49,000	2,483	450	ASF-5083 茂林區衛生所
	1	小客貨兩用車	5	10506	2359	11,230	6,180	1,668	32.6	54,377	49,000	2,915	450	AQN-2913 茂林區衛生所
	1	小客貨兩用車	5	10804	2378	11,230	6,180	1,668	32.6	54,377	33,000	2,915	450	BBG-9507 茂林區衛生所
	1	重型機車	1	10105	125		450	204	32.6	6,650	1,620	711		963-KBR 茂林區衛生所
	1	小客車	5	10812	2198	11,230	6,180	1,668	32.6	54,377	33,000	2,483	450	BEY-2092 桃源區衛生所
	1	小客貨兩用車	6	09112	2350									9W-2516 桃源區衛生所(至106年12月屆滿15年)
	1	小客貨兩用車	7	09203	2694									9W-3732 桃源區衛生所(至107年3月屆滿15年)
	3	重型機車	1	09511	124		1,350	612	32.6	19,951	4,860	2,133		P8A-526 桃源區衛生所 P8A-527 桃源區衛生所 P8A-529 桃源區衛生所
	1	醫療篩檢車	4	09906	2359	11,230	6,180	1,668	32.6	54,377	49,000	2,915	750	3417-XS 桃源區衛生所(小客貨車)
	1	小客車	6	10612	2351	11,230	6,180	1,668	32.6	54,377	49,000	2,483	450	ATW-7622 那瑪夏區衛生所
	2	小客貨兩用車	5	09810	2359	18,717	10,300	2,780	32.6	90,628	81,667	4,858	900	6192-WY 那瑪夏區衛生所(至113年10月屆滿15年) 6193-WY 那瑪夏區衛生所(至113年10月屆滿15年)

高雄市政府衛生局

公務車輛明細表

中華民國113年度

單位：新臺幣元

業務計畫及工作計畫名稱	車輛數	車輛種類	乘客人數(不含司機)	購置年月	汽缸總排氣量(立方公分)	牌照稅(全年)	燃料使用費(全年)	油料費(全年)			養護費	車輛保險費	車輛檢驗費	備註	
								數量(公升)	單價(元)	金額					
衛生所業務 各區衛生所業務	1	小客貨兩用車	5	10806	1798	7,120	4,800	1,668	32.6	54,377	33,000	2,915	450	BCR-2553 那瑪夏區衛生所(108年受贈)	
	2	重型機車	1	10507	125		900	408	32.6	13,301	3,240	1,422		MHG-3687 那瑪夏區衛生所 MHG-3689 那瑪夏區衛生所	
	3	重型機車	1	09607	124		1,350	612	32.6	19,951	4,860	2,133		590-BJE鳳山區第二衛生所 596-BJE鳳山區第二衛生所 625-BJE鳳山區第二衛生所	
	1	電動機車	1	10705	8.58馬力						1,620	711		EMD-7706鳳山區第二衛生所	
		本年度新增車輛													
											2,835	1,245			
	1	電動機車	1	11306	7馬力						945	415			林園區衛生所(預計113年6月購置)
	1	電動機車	1	11306	7馬力						945	415			鳥松區衛生所(預計113年6月購置)
	1	電動機車	1	11306	7馬力						945	415			仁武區衛生所(預計113年6月購置)
	合計					402,677	278,500			2,880,221	1,807,562	206,220	22,200		

高雄市政府衛生局

中程資本支出計畫概況表

中華民國113年度

單位：新臺幣千元

業務計畫及工作計畫名稱與編號	65101000205 衛生業務-長期照顧業務	經費需求總數	24,734千元	計畫期間	自112.01.01起至115.03.31止	
計畫內容	為提供長照服務、擴增與普及長照服務量能、促進長照相關資源之發展、提升服務品質與效率、積極布建日間照顧中心。	預期成果	提供社區居家的失能、失智長輩白天能有正常的作息及社交活動，緩解家庭照顧者的照顧負擔，讓長者能延緩失能並能優雅的 aging。	計畫類別	公共工程計畫	
工作項目	年度	概算數	占總需求 (%)	已過期間執行數		說明
				實支數	保留數	
楠梓區援中派出所暨多功能社區中心新建工程-日間照顧中心	112	22,657	91.60			111年12月7日衛部顧字第1111962417號函核定，工程總經費24,734千元，由中央政府補助20,768千元，市府自籌3,966千元，分年編列預算。112年度編列數22,657千元(中央補助18,691千元，市府自籌3,966千元)。
楠梓區援中派出所暨多功能社區中心新建工程-日間照顧中心	113	2,077	8.40			113年度編列數2,077千元(中央補助)。
楠梓區援中派出所暨多功能社區中心新建工程-日間照顧中心	114					114年度尚須編列數為0元
楠梓區援中派出所暨多功能社區中心新建工程-日間照顧中心	115					115年度尚須編列數為0元。

高雄市政府衛生局

中程資本支出計畫概況表

中華民國113年度

單位：新臺幣千元

業務計畫及工作計畫名稱與編號	65101000205 衛生業務-長期照顧業務	經費需求總數	15,391千元	計畫期間	自111.12.22起至114.9.30止	
計畫內容	為提供長照服務、擴增與普及長照服務量能、促進長照相關資源之發展、提升服務品質與效率、積極布建日間照顧中心。	預期成果	提供社區居家的失能、失智長輩白天能有正常的作息及社交活動，緩解家庭照顧者的照顧負擔，讓長者能延緩失能並能優雅的 aging。		計畫類別 公共工程計畫	
工作項目	年度	概算數	占總需求 (%)	已過期間執行數		說明
				實支數	保留數	
美濃龍山菸葉輔導站	111					111年12月22日衛部顧字第1111962959號函核定，工程總經費15,391千元，由中央政府補助13,082千元，市府自籌2,309千元，分年編列預算。111年度編列數為0元。
美濃龍山菸葉輔導站	112	13,852	90.00			112年度編列數13,852千元(中央補助11,774千元，市府自籌2,078千元)。
美濃龍山菸葉輔導站	113	1,539	10.00			113年度編列數1,539千元(中央補助1,308千元、市府自籌231千元)。
美濃龍山菸葉輔導站	114					114年度尚須編列數為0元。

歲出按職能及經

中華民國113

職能別分類	經濟性分類	經常支出							資本支出			
		受僱人員報酬	購買商品及勞務支出	債務利息	土地租金支出	經常移轉			經常支出合計	投資及增資		
						對企業	對非營利及民間機構	對政府		對國外	對營業基金	對非營業特種基金
總計		1,363,997	422,537			5,778,818	395,566		7,960,918		455	
01 一般公共事務												
02 防衛												
03 公共秩序與安全												
04 教育												
05 保健		1,363,997	422,537			5,778,818	395,566		7,960,918		455	
06 社會安全與福利												
07 住宅及社區服務												
08 娛樂、文化與宗教												
09 燃料與能源												
10 農、林、漁、牧業												
11 礦業、製造業及營造業												
12 運輸及通信												
13 其他經濟服務												
14 環境保護												
15 其他支出												

府衛生局

濟性綜合分類表

年度

單位：新臺幣千元

資本支出														
資本移轉				土地購入	無形資產購入	固定資本形成							資本支出合計	總計
對企業	對非營利及民間機構	對政府	對國外			住宅	非住宅房屋	營建工程	運輸工具	資訊軟體	其他設備及機器	土地改良		
	43,715	23,328				19,357	3,616	317	1,941	9,892		102,621	8,063,539	
	43,715	23,328				19,357	3,616	317	1,941	9,892		102,621	8,063,539	