

議會審定

機關編號

10

# 高雄市政府衛生局主管

中華民國 112 年度

(自112年1月1日起至112年12月31日止)

# 單位預算

主辦會計人員

會計室主任 林淑惠

機關長官

高雄市政府衛生局局長 黃志中





# 高雄市政府衛生局主管

## 目 次

中 華 民 國 112 年 度

### 甲、主要表

- |             |             |
|-------------|-------------|
| 1. 歲入來源別預算表 | 第 1 頁至第 4 頁 |
| 2. 歲出政事別預算表 | 第 5 頁至第 6 頁 |
| 3. 歲出機關別預算表 | 第 7 頁至第 9 頁 |

### 乙、附屬表

- |              |               |
|--------------|---------------|
| 4. 補助及捐助經費總表 | 第 10 頁至第 10 頁 |
|--------------|---------------|



# 高雄市政府衛生局主管 歲入來源別預算表

中華民國112年度

單位：新臺幣千元

科 目				本年度 預算數	上年度 預算數	前年度 決算數	本年度與 上年度比較	說明及法令依據	
款	項	目	節						名稱及編號
				合計	5,388,278	6,693,369	5,197,788	-1,305,091	
				經常門合計	5,388,278	6,693,369	4,931,869	-1,305,091	
01				0100000000 稅課收入	7,935	25,435	38,162	-17,500	
	011			0110100000 高雄市政府衛生局	7,935	25,435	38,162	-17,500	
		01		01101001700 統籌分配稅	7,935	25,435	38,162	-17,500	
			01	01101001702 特別統籌	7,935	25,435	38,162	-17,500	行政院補助優生保健相關費用。
02				0400000000 罰款及賠償收入	65,929	50,929	116,872	15,000	
	052			0410100000 高雄市政府衛生局	65,929	50,929	116,872	15,000	
		01		04101000100 罰金罰鍰及怠金	65,929	50,929	116,752	15,000	
			01	04101000101 罰金罰鍰	65,929	50,929	116,242	15,000	違反醫師法、醫療法、藥事法、藥師法、食品衛生管理法、健康食品管理法、營養師法、護理人員法、長期照顧服務法、菸害防制法、優生保健法、人工生殖法、傳染病防治法暨有關法令規定等罰款收入。
			02	04101000102 怠金	-	-	510	-	
			02	04101000300 賠償收入	-	-	120	-	
			01	04101000301 一般賠償收入	-	-	120	-	
03				0500000000 規費收入	11,080	11,068	12,105	12	
	054			0510100000 高雄市政府衛生局	11,080	11,068	12,105	12	
		01		05101000100 行政規費收入	9,332	9,348	10,989	-16	
			01	05101000101 審查費	2,385	2,385	2,248	-	藥物新廣告申請、廣告展延申請、水質檢驗及食品檢驗相關規費、醫療觀光

# 高雄市政府衛生局主管 歲入來源別預算表

中華民國112年度

單位：新臺幣千元

科 目				本年度 預算數	上年度 預算數	前年度 決算數	本年度與 上年度比較	說明及法令依據	
款	項	目	節						名稱及編號
04	064	01	02	05101000102 證照費	6,459	6,440	8,710	19 平台醫療機構申請加入會員審查費。 1.醫事、藥事、護理機構、產後護理機構、營養機構及其營養師等設立及執業規費。 2.長照、精神照護機構開業、變更之規費及其各類醫事人員執業執照規費。 3.體檢證明掛號費收入及長照服務人員認證收入。	
			03	05101000103 登記費	-	-	2	-	
			04	05101000104 考試報名費	488	523	29	-35 1.加水站衛生管理人報名費。 2.各區衛生所護理人員甄選報名費。	
			02	05101000300 使用規費收入	1,748	1,720	1,116	28	
			02	05101000306 場地設施使用費	1,178	1,150	1,116	28 公有宿舍、停車場、會議室及設置太陽能光電系統等場地使用收入。	
			03	05101000307 服務費	570	570	-	- 高雄市醫療觀光平台會員機構使用年費。	
				07000000000 財產收入	122,909	115,409	118,656	7,500	
				07101000000 高雄市政府衛生局	122,909	115,409	118,656	7,500	
				07101000100 財產孳息	122,828	115,328	118,550	7,500	
				01	07101000101 利息收入	5	5	4	- 衛生所於農會等非代理市庫保管金專戶存款利息收入。
				02	07101000102 權利金	115,790	108,763	111,665	7,027 小港醫院、大同醫院、旗津醫院、岡山醫院及鳳山醫院委託經營權利金收入。
				03	07101000103 租金收入	7,033	6,560	6,881	473 1.岡山區衛生所土地被佔用補償金26千元。 2.小港醫院、旗津醫院、岡山醫院、鳳山醫院委託經營土地租金收入6,109千元。

# 高雄市政府衛生局主管 歲入來源別預算表

中華民國112年度

單位：新臺幣千元

科 目				本年度 預算數	上年度 預算數	前年度 決算數	本年度與 上年度比較	說明及法令依據	
款	項	目	節						名稱及編號
			02	07101000500 廢舊物資售價	81	81	106	-	3.鹽埕區行政中心2樓空間、永安區老人文康活動中心3樓空間之公有房舍租金收入521千元。
			01	07101000501 廢舊物資售價	81	81	106	-	4.大樹失智症服務社區長照機構租金收入377千元。
06				09000000000 補助及協助收入	5,180,425	6,490,528	4,645,546	-1,310,103	
	036			09101000000 高雄市政府衛生局	5,180,425	6,490,528	4,645,546	-1,310,103	
		01		09101000100 上級政府補助收入	5,180,425	6,490,528	4,645,546	-1,310,103	
			01	09101000102 計畫型補助收入	5,180,425	6,490,528	4,645,546	-1,310,103	1.衛生福利部補助5,175,743千元。 2.科技部南部科學工業園區管理局94千元。 3.內政部2,001千元。 4.勞動部勞動力發展署2,587千元。
08				12000000000 其他收入	-	-	528	-	
	065			12101000000 高雄市政府衛生局	-	-	528	-	
		01		12101000200 雜項收入	-	-	528	-	
			01	12101000201 收回以前年度歲出	-	-	398	-	
			02	12101000210 其他雜項收入	-	-	130	-	
				資本門合計	-	-	265,919	-	
01				07000000000 財產收入	-	-	265,919	-	
	005			07101000000	-	-	265,919	-	



# 高雄市政府衛生局主管 歲入來源別預算表

中華民國112年度

單位：新臺幣千元

科 目				本年度 預算數	上年度 預算數	前年度 決算數	本年度與 上年度比較	說明及法令依據
款	項	目	節					
		01		高雄市政府衛生局				
			01	07101000300 財產作價	-	-	265,919	-
			01	07101000301 土地作價	-	-	265,919	-

# 高雄市政府衛生局主管 歲出政事別預算表

中華民國112年度

單位：新臺幣千元

科 目				本年度 預算數	上年度 預算數	前年度 決算數	本年度與 上年度比較	
款	項	目	節					名稱及編號
				合計	7,816,403	8,301,541	6,706,206	-485,138
				社會福利支出	7,816,403	8,301,541	6,706,206	-485,138
16				65000000000 醫療保健支出	7,816,403	8,301,541	6,706,206	-485,138
	001			65101000000 高雄市政府衛生局	7,816,403	8,301,541	6,706,206	-485,138
		01		65101000100 一般行政	831,950	794,627	788,105	37,323
			01	65101000101 行政管理	831,950	794,627	788,105	37,323
		02		65101000200 衛生業務	5,976,124	7,276,542	5,614,807	-1,300,418
			01	65101000201 醫政業務	502,565	481,991	738,192	20,574
			02	65101000202 藥政業務	-	-	-	-
			03	65101000203 食品衛生業務	-	-	-	-
			04	65101000204 健康管理業務	140,980	122,249	99,517	18,731
			05	65101000205 長期照顧業務	5,072,894	6,467,939	4,643,231	-1,395,045
			06	65101000206 檢驗業務	-	-	-	-
			07	65101000207 社區心衛中心業務	227,898	157,962	105,481	69,936
			08	65101000208 企劃業務	-	-	-	-
			09	65101000212 食品藥物檢驗業務	31,787	46,401	28,386	-14,614
		03		65101000300 防疫業務	975,739	203,036	257,725	772,703
			01	65101000301 防疫工作	975,739	203,036	257,725	772,703

高雄市政府衛生局主管  
歲出政事別預算表

中華民國112年度

單位：新臺幣千元

科 目				本年度 預算數	上年度 預算數	前年度 決算數	本年度與 上年度比較	
款	項	目	節					名稱及編號
		04		65101000400 衛生所業務	32,210	26,956	45,569	5,254
			01	65101000401 各區衛生所業務	32,210	26,956	45,569	5,254
		06		65101000500 登革熱研究業務	-	-	-	-
			01	65101000501 研究工作	-	-	-	-
		05		65101009800 第一預備金	380	380	-	-
			01	65101009801 第一預備金	380	380	-	-

# 高雄市政府衛生局主管 歲出機關別預算表

中華民國112年度

單位：新臺幣千元

科 目				本年度 預算數	上年度 預算數	前年度 決算數	本年度與 上年度比較	說 明	
款	項	目	節						名稱及編號
10				0010000000 高雄市政府衛生局主管	7,816,403	8,301,541	6,706,206	-485,138	
	001			0010100000 高雄市政府衛生局	7,816,403	8,301,541	6,706,206	-485,138	
		01		65101000100 一般行政	831,950	794,627	788,105	37,323	
			01	65101000101 行政管理	831,950	794,627	788,105	37,323	本年度預算數之內容與上年度之比較如下： 1.人員維持費807,148千元，較上年度伸算增列現職人員待遇等經費35,798千元。 2.基本行政工作維持費24,802千元，較上年度增列購置公務車輛等經費1,525千元。
		02		65101000200 衛生業務	5,976,124	7,276,542	5,614,807	-1,300,418	
			01	65101000201 醫政業務	502,565	481,991	738,192	20,574	本年度預算數較上年度增列20,574千元，包括： 1.醫院及衛生所管理計畫408,903千元，較上年度增列投資市立聯合醫院出入動線及診間調整裝修工程計畫費用等經費29,021千元。 2.老人裝置假牙計畫90,340千元，較上年度減列補助經費2,660千元。 3.一般業務3,322千元，較上年度減列衛福部補助建立優質之緊急醫療救護體系計畫等經費5,787千元。
			02	65101000204 健康管理業務	140,980	122,249	99,517	18,731	本年度預算數較上年度增列18,731千元，包括： 1.一般業務79,558千元，較上年度增列辦理銀髮健身俱樂部計畫等經費18,195千元。 2.衛生保健計畫61,422千元，較上年度增列衛福部補助111年度長者整合性預防及延緩失能計畫等經費536千元。
			03	65101000205 長期照顧業務	5,072,894	6,467,939	4,643,231	-1,395,045	本年度預算數較上年度減列1,395,045千元，包括： 1.長照2.0計畫4,849,604千元，較上年度減列衛福部補助長期照顧十年計畫2.0等經費727,226千元。 2.長照資源與機構管理計畫177,210千元，較上年度減列衛福部補助住宿式服務機構品質提升卓越計畫等經費495,139千元。 3.一般業務46,039千元，較上年度減列資訊系統維護等經費304千

# 高雄市政府衛生局主管

## 歲出機關別預算表

中華民國112年度

單位：新臺幣千元

科 目				本年度 預算數	上年度 預算數	前年度 決算數	本年度與 上年度比較	說 明
款	項	目	節					
			04	65101000207 社區心衛中心 業務	227,898	157,962	105,481	69,936 元。 4.照顧管理計畫41千元，較上年度減列衛福部補助長照十年計畫2.0-強化照管人力資源計畫等經費172,376千元。
			05	65101000212 食品藥物檢驗 業務	31,787	46,401	28,386	-14,614 本年度預算數較上年度增列69,936千元，包括： 1.一般業務207,777千元，較上年度增列衛福部補助強化社會安全網第2期計畫經費69,936千元。 2.菸害防制計畫20,121千元，與上年度相同。
		03		65101000300 防疫業務	975,739	203,036	257,725	772,703
			01	65101000301 防疫工作	975,739	203,036	257,725	772,703 本年度預算數較上年度減列14,614千元，包括： 1.食品衛生業務10,896千元，較上年度減列衛福部補助辦理獎勵地方政府落實推動食安五環改革政策計畫等經費516千元。 2.藥政業務1,787千元，較上年度減列衛福部補助加強監控食品、藥物、化粧品違規廣告計畫等經費540千元。 3.檢驗業務19,104千元，較上年度減列衛福部補助強化衛生單位食安治理檢驗效能及品質計畫等經費13,558千元。
		04		65101000400 衛生所業務	32,210	26,956	45,569	5,254
			01	65101000401 各區衛生所業務	32,210	26,956	45,569	5,254 本年度預算數較上年度增列772,703千元，包括： 1.一般業務943,103千元，較上年度增列嚴重特殊傳染性肺炎疫情緊急防疫業務等經費780,258千元。 2.登革熱研究工作6,023千元，與上年度相同。 3.蟲媒傳染病防治業務26,613千元，較上年度減列衛福部補助社區登革熱病媒緊急防治動員工作計畫等經費7,555千元。
			01	65101000401 各區衛生所業務	32,210	26,956	45,569	5,254 本年度預算數較上年度增列5,254千元，包括： 1.新增科技部南部科學工業園區管理局補助地方政府建設經費計畫94千元。 2.原住民族及離島地區相關醫療補助計畫3,972千元，較上年度增列3,572千元。

高雄市政府衛生局主管  
歲出機關別預算表

中華民國112年度

單位：新臺幣千元

科 目				本年度 預算數	上年度 預算數	前年度 決算數	本年度與 上年度比較	說 明	
款	項	目	節						名稱及編號
		05		65101009800 第一預備金	380	380	-	-	3.購置個人電腦等設備1,114千元，較上年度增列958千元。 4.衛生所業務相關經費26,955千元，較上年度增列630千元。 5.人員維持費75千元，與上年度相同。
			01	65101009801 第一預備金	380	380	-	-	仍照上年度預算數編列。

# 高雄市政府衛生局主管 補助及捐助經費總表

中華民國112年度

單位：新臺幣千元

科 目		補助			捐助			合 計	說明
款	項	名稱及編號	政府機關 間之補助	對地方政 府之補助	對特種基 金之補助	對國內團 體之捐助	對家庭及個 人之捐助		
10		00100000000 高雄市政府衛生局主管	5,177		381,504	628,453	4,612,020		5,627,154
	001	00101000000 高雄市政府衛生局	5,177		381,504	628,453	4,612,020		5,627,154

機關編號

10-100

中華民國 112 年度

## 高雄市總預算

高雄市政府衛生局單位預算



高雄市政府衛生局 編

主辦會計人員

會計室主任 林淑惠

機關長官

高雄市政府衛生局長 黃志中



# 高雄市政府衛生局

## 目次

中華民國 112 年度

甲、預算總說明	第 1 頁 至 第 5 頁
乙、主要表	
1. 歲入來源別預算表	第 6 頁 至 第 9 頁
2. 歲出機關別預算表	第 10 頁 至 第 12 頁
丙、附屬表	
1. 歲入項目說明提要與預算明細表	第 13 頁 至 第 28 頁
2. 歲出計畫說明提要與各項費用明細表	第 29 頁 至 第 165 頁
3. 各項費用彙計表	第 166 頁 至 第 169 頁
4. 歲出一級用途別科目分析表	第 170 頁 至 第 170 頁
5. 資本支出分析表	第 171 頁 至 第 171 頁
6. 人事費彙計表	第 172 頁 至 第 172 頁
7. 約聘僱人員費用分析表	第 173 頁 至 第 173 頁
8. 公務車輛明細表	第 174 頁 至 第 182 頁
9. 中程資本支出計畫概況表	第 183 頁 至 第 183 頁
10. 歲出按職能及經濟性綜合分類表	第 184 頁 至 第 185 頁



# 高雄市政府衛生局

## 預算總說明

中華民國 112 年度

### 壹、現行法定職掌

一、機關主要職掌：本局依法令規定掌理防疫、醫政、藥政、食品衛生、健康管理、長期照顧、衛生檢驗、精神衛生等管理監督事項。

二、內部分層業務：本局置局長1人，綜理局務，副局長2人，襄理局務，下設1處、5科、2中心、5室，分別掌理各有關事項，另所屬機關有民生、聯合、中醫、凱旋4家醫院，38所衛生所及登革熱研究中心。

本局內部單位業務職掌如下：

疾病管制處：急性、慢性、蟲媒及新興傳染病之防治等事項。

醫政事務科：醫事機構及醫事人員管理、緊急醫療救護、山地醫療保健、市立醫院及衛生所業務管理等事項。

藥政科：藥事人員、藥事機構、藥品、醫療器材及化粧品管理與稽查等事項。

食品衛生科：食品、食品業及餐飲業之衛生管理等事項。

健康管理科：婦幼健康、中老年病、癌症防治、健康促進、營業衛生、職業衛生及外籍勞工健康檢查審核等事項。

長期照顧中心：長期照顧業務之規劃、推展、監督、考核及失能個案照顧管理等事項。

檢驗科：食品、藥物、水質、化粧品及公共衛生檢驗等事項。

社區心衛中心：心理衛生及自殺防治、精神衛生及家暴、性侵加害人處遇、成癮防治等事項。

企劃室：管制考核、國際交流事務、衛生志工、學生實習及資訊管理等事項。

秘書室：庶務及文書檔案管理等事項。

會計室：辦理歲計、會計、統計等事項。

人事室：辦理人事管理事項。

政風室：辦理政風業務。

### 貳、前年度及上年度已過期間計畫實施及預算執行情形：

#### 一、前年度計畫實施成果及決算辦理概況：

(一)歲入部分：前年度歲入預算數 54 億 2,506 萬 5 千元，決算數 51 億 9,778 萬 8 千元，短收數 2 億 2,727 萬 7 千元，執行率 95.81%。

(二)歲出部分：前年度歲出預算數 70 億 2,474 萬 5 千元，決算數 67 億 0,620 萬 6 千元，較預算數減少 3 億 1,853 萬 9 千元，執行率 95.47%。

#### 二、上年度已過期間計畫實施及預算執行情形：

(一)歲入部分：上年度歲入預算數 66 億 9,336 萬 9 千元，截至 111 年 6 月底止實收累計數 45 億 4,728 萬 7 千元，其餘預計可按計畫完成。

# 高雄市政府衛生局

## 預算總說明

中華民國 112 年度

(二)歲出部分：上年度歲出預算數 83 億 0,398 萬 6 千元(含動支第二預備金 244 萬 5 千元)，截至 111 年 6 月底止實支累計數 41 億 0,569 萬 7 千元，各項計畫預計於年度結束前達成進度。

### 參、本年度施政(業務及工作)計畫重點及預算提要：

#### 一、本年度計畫重點及預期績效：

- (一)推動全方位傳染病防治工作，強化防疫整備及應變動員效能，降低疫病威脅。
- (二)推動登革熱整合醫療照護作為，落實快速診斷及分流照護，以期降低病毒傳播及個案死亡等風險。
- (三)落實食品業者登錄、食品追溯追蹤管理、食品安全聯合稽查及取締；推動食品業、餐飲業自主衛生管理制度及辦理衛生標章認證，維護消費者食的安全。
- (四)建構長期照顧服務網，促進偏遠地區照護量能，提供失能市民在地安好之照護服務；強化身心障礙鑑定作業與評估，及身心障礙者醫療輔具服務，以保障其權利。
- (五)因應高齡化社會，推廣高齡友善健康服務，建構可達健康老化、活躍老化之友善環境；辦理老人免費裝假牙、健康促進、健康檢查，保障高齡者健康樂活。
- (六)加強查緝偽禁劣藥，不法化粧品，並強化藥物製造廠及原物料之流向管理，以保障消費者安全；深入社區及校園，教導正確用藥觀念，以達「藥安全、藥健康」之目標。
- (七)建構災難醫療、急重症醫療應變機制，強化潛勢危險地區緊急醫療救護；提升市立醫院、山地、偏遠地區醫療服務品質。
- (八)建立支持性健康環境，推廣健康生活型態；強化癌症健康篩檢及陽性個案轉介追蹤，提升民眾癌症防治認知；營造婦女友善醫療環境，加強婦女及兒童健康管理，維護婦幼健康。
- (九)落實菸害防制法，提供多元戒菸服務，營造無菸環境。
- (十)打造陽光、微笑、深呼吸的新”心”高雄，提升心理韌性，強化自殺、物質濫用防治等工作，深耕本市社區精神醫療照護等心理衛生共照網。
- (十一)強化勞工健康管理，推動職場健康促進；加強輔導本市 6 大業別營業場所衛生自主管理，營造健康安全的消費環境。
- (十二)建構實驗室網絡，提升創新研究能力，強化檢驗量能，因應緊急及突發事件，以保障消費者「食在安心、藥求安全」為目標。

#### 二、本年度預算提要及成本估計：

全年度預算數 78 億 1,640 萬 3 千元(經常門 75 億 5,797 萬 2 千元，占本年度預算 96.69%；資本門計 2 億 5,843 萬 1 千元，占本年度預算 3.31%)，其中：

(一)一般行政：預算數為 8 億 3,195 萬元，占本局歲出 10.64%，包括人事費 8 億 0,714 萬 8 千

# 高雄市政府衛生局

## 預算總說明

中華民國 112 年度

元、業務費 2,239 萬 5 千元、獎補助費 44 萬 4 千元、設備及投資 196 萬 3 千元。

(二)衛生業務：預算數為 59 億 7,612 萬 4 千元，占本局歲出 76.46%，包括人事費 1 億 6,968 萬 4 千元、業務費 2 億 6,628 萬 4 千元、獎補助費 54 億 3,561 萬 1 千元、設備及投資 1 億 454 萬 5 千元。

(三)防疫業務：預算數為 9 億 7,573 萬 9 千元，占本局歲出 12.48%，包括人事費 4,869 萬 8 千元、業務費 7 億 2,824 萬 8 千元、獎補助費 1 億 9,084 萬 7 千元、設備及投資 794 萬 6 千元。

(四)衛生所業務：預算數為 3,221 萬元，占本局歲出 0.41%，包括人事費 7 萬 5 千元、業務費 2,755 萬 6 千元、獎補助費 25 萬 2 千元、設備及投資 432 萬 7 千元。

(五)第一預備金：預算數為 38 萬元，占本局歲出 0.01%，依預算法第 22 條第 1 項第 1 款規定編列，並依同法第 64 條之規定報請核定動支。

### 肆、其他必要之分析事項：

一、因應社衛政長照 2.0 業務整併，本局於 109 年 1 月 1 日成立長期照顧中心(原長期照護科)。

二、為使本局有限預算資源充分運用，強化業務推動，提高行政績效，112 年度預算減併業務、工作計畫如下：

1. 「衛生業務-藥政業務、食品衛生業務、檢驗業務」整併為「衛生業務-食品藥物檢驗業務」。
2. 「衛生業務-企劃業務」併入「一般行政-行政管理」。
3. 「登革熱研究業務-研究工作」併入「防疫業務-防疫工作」。
4. 「衛生所業務-各區衛生所業務」、「登革熱研究業務-研究工作」之人事費移編「一般行政-行政管理」，以增加彈性運用。

三、111 年度因應「嚴重特殊傳染性肺炎疫情」緊急防疫業務墊付執行 7 億 6,154 萬 1 千元，並經高雄市議會第 3 屆第 7 次定期大會第 35 次及第 42 次會議決議同意辦理，於 112 年度補辦預算歸墊轉正。

# 高雄市政府衛生局

## 預算總說明

中華民國 112 年度

### 組織系統圖

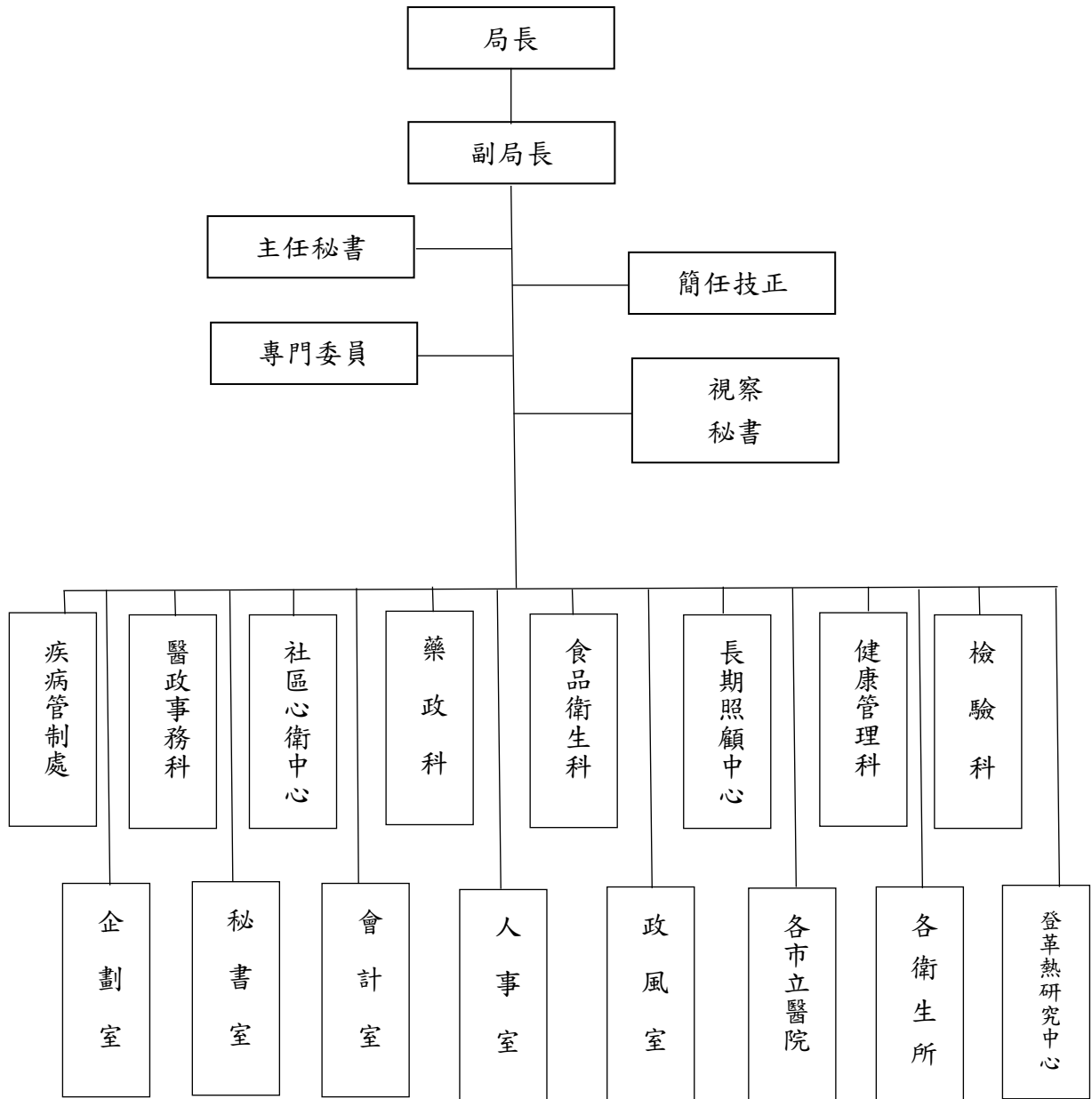

# 高雄市政府衛生局

## 預算總說明

中華民國112年度

員額編制表

類別	法定編制員額	本年度預算員額	上年度預算員額	與上年度預算員額比較增減
民意代表	0	0	0	0
職員	796	773	773	0
警員	0	0	0	0
消防人員	0	0	0	0
技工	5	5	5	0
駕駛	20	20	20	0
工友	119	55	61	-6

1. 衛生局職員預算員額267人、登革熱研究中心職員預算員額3人、各區衛生所職員預算員額503人，合計773人。

2. 工友6人改採勞務替代方案並相對控管預算員額。

高雄市政府衛生局  
歲入來源別預算表

中華民國112年度

單位：新臺幣千元

科 目				本年度 預算數	上年度 預算數	前年度 決算數	本年度與 上年度比較	說明	
款	項	目	節						名稱及編號
				合計	5,388,278	6,693,369	5,197,788	-1,305,091	
				經常門合計	5,388,278	6,693,369	4,931,869	-1,305,091	
01				0100000000 稅課收入	7,935	25,435	38,162	-17,500	
	011			0110100000 高雄市政府衛生局	7,935	25,435	38,162	-17,500	
		01		01101001700 統籌分配稅	7,935	25,435	38,162	-17,500	
			01	01101001702 特別統籌	7,935	25,435	38,162	-17,500	行政院補助優生保健相關費用。
02				0400000000 罰款及賠償收入	65,929	50,929	116,872	15,000	
	052			0410100000 高雄市政府衛生局	65,929	50,929	116,872	15,000	
		01		04101000100 罰金罰鍰及怠金	65,929	50,929	116,752	15,000	
			01	04101000101 罰金罰鍰	65,929	50,929	116,242	15,000	違反醫師法、醫療法、藥事法、藥師法、食品衛生管理法、健康食品管理法、營養師法、護理人員法、長期照顧服務法、菸害防制法、優生保健法、人工生殖法、傳染病防治法暨有關法令規定等罰款收入。
			02	04101000102 怠金	-	-	510	-	
			02	04101000300 賠償收入	-	-	120	-	
			01	04101000301 一般賠償收入	-	-	120	-	
03				0500000000 規費收入	11,080	11,068	12,105	12	
	054			0510100000 高雄市政府衛生局	11,080	11,068	12,105	12	
		01		05101000100 行政規費收入	9,332	9,348	10,989	-16	
			01	05101000101 審查費	2,385	2,385	2,248	-	藥物新廣告申請、廣告展延申請、水質檢驗及食品檢驗相關規費、醫療觀光



高雄市政府衛生局  
歲入來源別預算表

中華民國112年度

單位：新臺幣千元

科 目				本年度 預算數	上年度 預算數	前年度 決算數	本年度與 上年度比較	說明
款	項	目	節					
			02	05101000102 證照費	6,459	6,440	8,710	19 平台醫療機構申請加入會員審查費。 1.醫事、藥事、護理機構、產後護理機構、營養機構及其營養師等設立及執業規費。 2.長照、精神照護機構開業、變更之規費及其各類醫事人員執業執照規費。 3.體檢證明掛號費收入及長照服務人員認證收入。
			03	05101000103 登記費	-	-	2	-
			04	05101000104 考試報名費	488	523	29	-35 1.加水站衛生管理人報名費。 2.各區衛生所護理人員甄選報名費。
		02		05101000300 使用規費收入	1,748	1,720	1,116	28
			01	05101000303 資料使用費	-	-	-	-
			02	05101000306 場地設施使用費	1,178	1,150	1,116	28 公有宿舍、停車場、會議室及設置太陽能光電系統等場地使用收入。
			03	05101000307 服務費	570	570	-	- 高雄市醫療觀光平台會員機構使用年費。
04				07000000000 財產收入	122,909	115,409	118,656	7,500
	064			07101000000 高雄市政府衛生局	122,909	115,409	118,656	7,500
		01		07101000100 財產孳息	122,828	115,328	118,550	7,500
			01	07101000101 利息收入	5	5	4	- 衛生所於農會等非代理市庫保管金專戶存款利息收入。
			02	07101000102 權利金	115,790	108,763	111,665	7,027 小港醫院、大同醫院、旗津醫院、岡山醫院及鳳山醫院委託經營權利金收入。
			03	07101000103 租金收入	7,033	6,560	6,881	473 1.岡山區衛生所土地被佔用補償金26千元。 2.小港醫院、旗津醫院、岡

**高雄市政府衛生局**  
**歲入來源別預算表**

中華民國112年度

單位：新臺幣千元

科 目				本年度 預算數	上年度 預算數	前年度 決算數	本年度與 上年度比較	說明	
款	項	目	節						名稱及編號
			02	07101000500 廢舊物資售價	81	81	106	-	山醫院、鳳山醫院委託經營土地租金收入6,109千元。
			01	07101000501 廢舊物資售價	81	81	106	-	3.鹽埕區行政中心2樓空間、永安區老人文康活動中心3樓空間之公有房舍租金收入521千元。 4.大樹失智症服務社區長照機構租金收入377千元。
06				09000000000 補助及協助收入	5,180,425	6,490,528	4,645,546	-1,310,103	-
	036			09101000000 高雄市政府衛生局	5,180,425	6,490,528	4,645,546	-1,310,103	-
		01		09101000100 上級政府補助收入	5,180,425	6,490,528	4,645,546	-1,310,103	-
			01	09101000102 計畫型補助收入	5,180,425	6,490,528	4,645,546	-1,310,103	1.衛生福利部補助5,175,743千元。 2.科技部南部科學工業園區管理局94千元。 3.內政部2,001千元。 4.勞動部勞動力發展署2,587千元。
08				12000000000 其他收入	-	-	528	-	-
	065			12101000000 高雄市政府衛生局	-	-	528	-	-
		01		12101000200 雜項收入	-	-	528	-	-
			01	12101000201 收回以前年度歲出	-	-	398	-	-
			02	12101000210 其他雜項收入	-	-	130	-	-
				資本門合計	-	-	265,919	-	-
01				07000000000 財產收入	-	-	265,919	-	-

高雄市政府衛生局  
歲入來源別預算表

中華民國112年度

單位：新臺幣千元

科 目				本年度 預算數	上年度 預算數	前年度 決算數	本年度與 上年度比較	說明	
款	項	目	節						名稱及編號
	005			07101000000 高雄市政府衛生局	-	-	265,919	-	
		01		07101000300 財產作價	-	-	265,919	-	
			01	07101000301 土地作價	-	-	265,919	-	

# 高雄市政府衛生局

## 歲出機關別預算表

經資門併計

中華民國112年度

單位：新臺幣千元

科 目				本年度 預算數	上年度 預算數	前年度 決算數	本年度與 上年度比較	說 明	
款	項	目	節						名稱及編號
10				0010000000 高雄市政府衛生局主管	7,816,403	8,301,541	6,706,206	-485,138	
	001			0010100000 高雄市政府衛生局	7,816,403	8,301,541	6,706,206	-485,138	
		01		65101000100 一般行政	831,950	794,627	788,105	37,323	
			01	65101000101 行政管理	831,950	794,627	788,105	37,323	本年度預算數之內容與上年度之比較如下： 1.人員維持費807,148千元，較上年度伸算增列現職人員待遇等經費35,798千元。 2.基本行政工作維持費24,802千元，較上年度增列購置公務車輛等經費1,525千元。
		02		65101000200 衛生業務	5,976,124	7,276,542	5,614,807	-1,300,418	
			01	65101000201 醫政業務	502,565	481,991	738,192	20,574	本年度預算數較上年度增列20,574千元，包括： 1.醫院及衛生所管理計畫408,903千元，較上年度增列投資市立聯合醫院出入動線及診間調整裝修工程計畫費用等經費29,021千元。 2.老人裝置假牙計畫90,340千元，較上年度減列補助經費2,660千元。 3.一般業務3,322千元，較上年度減列衛福部補助建立優質之緊急醫療救護體系計畫等經費5,787千元。
			02	65101000204 健康管理業務	140,980	122,249	99,517	18,731	本年度預算數較上年度增列18,731千元，包括： 1.一般業務79,558千元，較上年度增列辦理銀髮健身俱樂部計畫等經費18,195千元。 2.衛生保健計畫61,422千元，較上年度增列衛福部補助111年度長者整合性預防及延緩失能計畫等經費536千元。
			03	65101000205 長期照顧業務	5,072,894	6,467,939	4,643,231	-1,395,045	本年度預算數較上年度減列1,395,045千元，包括： 1.長照2.0計畫4,849,604千元，較上年度減列衛福部補助長期照顧十年計畫2.0等經費727,226千元。 2.長照資源與機構管理計畫177,210千元，較上年度減列衛福部補助住宿式服務機構品質提升卓越計畫等經費495,139千元。 3.一般業務46,039千元，較上年度減列資訊系統維護等經費304千

# 高雄市政府衛生局

## 歲出機關別預算表

經資門併計

中華民國112年度

單位：新臺幣千元

科 目				本年度 預算數	上年度 預算數	前年度 決算數	本年度與 上年度比較	說 明
款	項	目	節					
			04	65101000207 社區心衛中心 業務	227,898	157,962	105,481	69,936 元。 4.照顧管理計畫41千元，較上年度減列衛福部補助長照十年計畫2.0-強化照管人力資源計畫等經費172,376千元。
			05	65101000212 食品藥物檢驗 業務	31,787	46,401	28,386	-14,614 本年度預算數較上年度增列69,936千元，包括： 1.一般業務207,777千元，較上年度增列衛福部補助強化社會安全網第2期計畫經費69,936千元。 2.菸害防制計畫20,121千元，與上年度相同。
		03		65101000300 防疫業務	975,739	203,036	257,725	772,703
			01	65101000301 防疫工作	975,739	203,036	257,725	772,703 本年度預算數較上年度減列14,614千元，包括： 1.食品衛生業務10,896千元，較上年度減列衛福部補助辦理獎勵地方政府落實推動食安五環改革政策計畫等經費516千元。 2.藥政業務1,787千元，較上年度減列衛福部補助加強監控食品、藥物、化粧品違規廣告計畫等經費540千元。 3.檢驗業務19,104千元，較上年度減列衛福部補助強化衛生單位食安治理檢驗效能及品質計畫等經費13,558千元。
		04		65101000400 衛生所業務	32,210	26,956	45,569	5,254
			01	65101000401 各區衛生所業務	32,210	26,956	45,569	5,254 本年度預算數較上年度增列772,703千元，包括： 1.一般業務943,103千元，較上年度增列嚴重特殊傳染性肺炎疫情緊急防疫業務等經費780,258千元。 2.登革熱研究工作6,023千元，與上年度相同。 3.蟲媒傳染病防治業務26,613千元，較上年度減列衛福部補助社區登革熱病媒緊急防治動員工作計畫等經費7,555千元。
								5,254 本年度預算數較上年度增列5,254千元，包括： 1.新增科技部南部科學工業園區管理局補助地方政府建設經費計畫94千元。 2.原住民族及離島地區相關醫療補助計畫3,972千元，較上年度增列3,572千元。

高雄市政府衛生局  
歲出機關別預算表

經資門併計

中華民國112年度

單位：新臺幣千元

科 目				本年度 預算數	上年度 預算數	前年度 決算數	本年度與 上年度比較	說 明	
款	項	目	節						名稱及編號
		05		65101009800 第一預備金	380	380	-	-	3.購置個人電腦等設備1,114千元，較上年度增列958千元。 4.衛生所業務相關經費26,955千元，較上年度增列630千元。 5.人員維持費75千元，與上年度相同。
			01	65101009801 第一預備金	380	380	-	-	仍照上年度預算數編列。

# 高雄市政府衛生局

## 歲入項目說明提要與預算明細表

經常門

中華民國112年度

單位：新臺幣元

統籌分配稅—特別統籌

統籌分配稅—特別統籌

<b>來源別子目及細目與編號</b>	01101001702 統籌分配稅-特別統籌	<b>承辦單位</b>	健康管理科	<b>預算金額</b>	7,935千元
<b>歲入項目說明</b>	一、項目內容： 辦理疑似罹患遺傳性精神疾病、新生兒先天性疾病篩檢及陽性個案之確認等優生保健相關費用。				
	二、法令依據： 中央統籌分配稅款分配辦法第12條及財政收支劃分法第16-1條規定辦理。				
<b>科目名稱及編號</b>	<b>單位</b>	<b>數量</b>	<b>單價</b>	<b>預算數</b>	<b>說明及收入依據</b>
合計				7,935,000	
01101001702 特別統籌	年	1	7,935,000	7,935,000	行政院99年12月15日院臺秘字第0990070479號核定補助辦理疑似罹患遺傳性精神疾病、新生兒先天性疾病篩檢及陽性個案之確認等優生保健之相關檢查費用

# 高雄市政府衛生局

## 歲入項目說明提要與預算明細表

經常門

中華民國112年度

單位：新臺幣元

罰金罰鍰及怠金—罰金罰鍰

罰金罰鍰及怠金—罰金罰鍰

來源別子目及細目與編號	04101000101 罰金罰鍰及怠金-罰金罰鍰	承辦單位	本局各相關科室	預算金額	65,929千元
歲入項目說明	一、項目內容：違反各項衛生行政規定者處以罰鍰。  二、法令依據：依據醫師法、醫療法、藥事法、藥師法、食品衛生管理法、健康食品管理法、營養師法、護理人員法、長期照顧服務法、菸害防制法、優生保健法、人工生殖法、傳染病防治法暨有關法令規定辦理。				
科目名稱及編號	單位	數量	單價	預算數	說明及收入依據
合計				65,929,000	附帶決議：罰金罰鍰的12%納入「社區衛教」專款專用，並針對傳染病防治、食品安全、健康促進宣導、醫政管理、長期照顧、菸害防治宣導等項目提出成果報告。
04101000101 罰金罰鍰	年	1	23,000,000	23,000,000	依違反藥事法、藥師法、管制藥品管理條例及化粧品衛生管理條例規定處以罰款
	年	1	8,360,000	8,360,000	1.依違反醫師法、醫療法相關法規規定處以罰款7,500,000元 2.依違反護理人員法相關法規規定處以罰款860,000元
	年	1	5,003,000	5,003,000	1.依違反菸害防制法相關規定處以罰款5,000,000元 2.依違反各類醫事人員施行細則規定處以罰款3,000元
	年	1	13,000,000	13,000,000	依違反傳染病防治法相關規定處以罰款
	年	1	1,000,000	1,000,000	依違反各類醫事人員法及長期照顧服務法等相關法規處以罰款
	年	1	15,536,000	15,536,000	依違反食品衛生管理法、健康食品管理法、高雄市加水站衛生管理自治條例、高雄市食安自治條例及營養師法等規定，處以罰款
	年	1	30,000	30,000	依違反優生保健法、人工生殖法及護理人員法等相關法規規定處以罰款



# 高雄市政府衛生局

## 歲入項目說明提要與預算明細表

經常門

中華民國112年度

單位：新臺幣元

行政規費收入—審查費	來源別子目及細目與編號	05101000101 行政規費收入-審查費	承辦單位	藥政科、檢驗科、醫政科	預算金額	2,385千元	行政規費收入—審查費
歲入項目說明	<p>一、項目內容： 1.藥物新廣告及廣告展延申請費。 2.水質及食品檢驗規費。 3.高雄市醫療觀光平台醫療機構申請加入會員審查費用。</p> <p>二、法令依據： 依據藥事法暨有關法令、高雄市衛生檢驗申請及收費辦法第4條及高雄市醫療觀光平台管理及收費辦法規定辦理。</p>						
	科目名稱及編號	單位	數量	單價	預算數	說明及收入依據	
	合計				2,385,000		
	05101000101 審查費	年	1	1,152,000	1,152,000	藥物及醫療器材新廣告及展延申請費，分別為616,000元及536,000元 (藥物及醫療器材新廣告申請費含收支併列903,000元*95%)	
		年	1	1,188,000	1,188,000	水質、食品檢驗之檢驗規費	
		年	1	45,000	45,000	高雄市醫療觀光平台醫療機構申請加入會員審查費用。	

# 高雄市政府衛生局

## 歲入項目說明提要與預算明細表

經常門

中華民國112年度

單位：新臺幣元

行政規費收入—證照費	來源別子目及細目與編號	05101000102 行政規費收入-證照費	承辦單位	本局各相關科室	預算金額	6,459千元
歲入項目說明	<p>一、項目內容： 1.醫事、藥事、護理機構、產後護理機構、營養機構及其營養師等設立及執業規費。 2.辦理長照及護理機構、精神照護機構設立許可、變更開業執照規費及其相關醫事人員、長照人員執業執照規費收入。 3.體檢證明掛號費收入。 4.辦理長期照顧服務人員認證之規費收入。</p> <p>二、法令依據： 1.依據規費法第7條、護理人員法第7條、第8條及第17條辦理。 2.依據精神復健機構設置管理辦法第5條、各類醫事人員法、醫事人員執業登記及繼續教育辦法第7條辦理。 3.營養師執業執照費及營養諮詢機構開業執照費收費標準第3條。 4.依據「長期照顧服務人員認證證明文件及長期照顧服務機構設立許可證書費用收費標準」、「長</p>					
	科目名稱及編號	單位	數量	單價	預算數	說明及收入依據
	合計				6,459,000	
	05101000102 證照費	年	1	16,000	16,000	藥商機構開業執照費，每件1,000元x16件=16,000元
		年	1	77,600	77,600	1.營養師執業執照規費10,000元 2.加水站衛生管理人證照規費67,600元
		年	1	3,227,569	3,227,569	各區衛生所辦理各項業務規費收入： 1.醫、藥師(生)、診所開業執照規費、藥商許可費、救護車展延登記費等收入3,065,279元 2.體檢掛號費收入之50%計162,290元繳市庫(收支併列95%)
		年	1	2,370,000	2,370,000	1.醫事人員執業執照規費1,680,000元(含收支併列289,350元之95%) 2.醫療機構開業、變更之規費120,000元 3.六年一次醫事人員執業執照更新規費570,000元(收支併列50%)
		年	1	12,000	12,000	精神照護機構(精神復健機構及精神護理之家)開業、變更之規費3,000元及各類醫事人員執業執照之規費9,000元
		年	1	720,000	720,000	1.長照及護理機構設立許可、變更開業執照規費及其相關醫事人員、長照人員執業執照規

# 高雄市政府衛生局

## 歲入項目說明提要與預算明細表

經常門

中華民國112年度

單位：新臺幣元

科目名稱及編號	單位	數量	單價	預算數	說明及收入依據
行政規費收入—證照費	年	1	35,000	35,000	費690,000元 2.辦理長期照顧服務人員認證之規費收入30,000元（收支併列83%）
	年	1	831	831	產後護理機構新立案、變更開業執照規費及其護理人員執業執照規費 配合預算編列至千元

行政規費收入—證照費

# 高雄市政府衛生局

## 歲入項目說明提要與預算明細表

經常門

中華民國112年度

單位：新臺幣元

行政規費收入—考試報名費	來源別子目及細目與編號	05101000104 行政規費收入-考試報名費	承辦單位	食品衛生科、人事室	預算金額	488千元	行政規費收入—考試報名費
歲入項目說明	<p>一、項目內容： 1.加水站衛生管理人員考試報名費。 2.所屬各區衛生所護理人員甄選報名費。</p> <p>二、法令依據： 依據規費法第7條規定辦理及「公務人員任用法」及其施行細則、「公務人員陞遷法」及其施行細則、「醫事人員人事條例」及其施行細則</p>						
科目名稱及編號		單位	數量	單價	預算數	說明及收入依據	
合計					488,000		
05101000104 考試報名費		年	1	32,400	32,400	加水站衛生管理人報名費	
		年	1	455,000	455,000	本局所屬各區衛生所護理人員甄選報名費(收支併列83%)	
		年	1	600	600	配合預算編列至千元	

# 高雄市政府衛生局

## 歲入項目說明提要與預算明細表

經常門

中華民國112年度

單位：新臺幣元

使用規費收入—場地設施使用費	來源別子目及細目與編號	05101000306 使用規費收入-場地設施使用費	承辦單位	秘書室、衛生所	預算金額	1,178千元	使用規費收入—場地設施使用費
歲入項目說明	<p>一、項目內容： 1.使用公有宿舍人員，依規定按月繳交場地使用收入。 2.停車場、會議室等場地使用收入。 3.設置太陽能光電系統場地使用收入。</p> <p>二、法令依據： 依據全國軍公教員工待遇支給要點第4點、高雄市政府衛生局停車場使用管理要點及高雄市政府衛生局場地使用管理規則規定辦理。</p>						
科目名稱及編號		單位	數量	單價	預算數	說明及收入依據	
合計					1,178,000		
05101000306 場地設施使用費		年	1	360,000	360,000	本局停車場及會議室等場地使用收入	
		年	1	111,600	111,600	各區衛生所公有宿舍使用費： 1.美濃區衛生所8,400元 2.桃源區衛生所66,000元 3.那瑪夏區衛生所37,200元	
		年	1	117,596	117,596	各區衛生所場地使用收入： 1.大樹區衛生所500元 2.六龜區衛生所75,516元 3.美濃區衛生所21,288元 4.杉林區衛生所8,292元 5.桃源區衛生所12,000元	
		年	1	588,151	588,151	17區衛生所設置太陽能光電發電系統租賃案收入	
		年	1	653	653	配合預算編列至千元	

# 高雄市政府衛生局

## 歲入項目說明提要與預算明細表

經常門

中華民國112年度

單位：新臺幣元

使用規費收入—服務費

使用規費收入—服務費

來源別子目及細目與編號	05101000307 使用規費收入-服務費	承辦單位	醫政事務科	預算金額	570千元
-------------	---------------------------	------	-------	------	-------

歲入項目說明	<p>一、項目內容： 高雄市醫療觀光平台會員機構使用年費。</p> <p>二、法令依據： 高雄市醫療觀光平台管理及收費辦法。</p>
--------	--

科目名稱及編號	單位	數量	單價	預算數	說明及收入依據
合計				570,000	
05101000307 服務費	年	1	570,000	570,000	高雄市醫療觀光平台會員機構使用年費(收支併列80%)

# 高雄市政府衛生局

## 歲入項目說明提要與預算明細表

經常門

中華民國112年度

單位：新臺幣元

財產孳息 — 利息收入	來源別子目及 細目與編號	07101000101 財產孳息-利息收入	承辦單位	衛生所	預算金額	5千元
歲入項目 說明	<p>一、項目內容： 保管金專戶存款利息收入。</p> <p>二、法令依據： 依財政收支劃分法第27條規定辦理。</p>					
	科目名稱及編號	單位	數量	單價	預算數	說明及收入依據
	合計				5,000	
	07101000101 利息收入	年	1	5,000	5,000	27區衛生所於農會等非代理市庫保管金專戶存款利息收入

# 高雄市政府衛生局

## 歲入項目說明提要與預算明細表

經常門

中華民國112年度

單位：新臺幣元

財產孳息—權利金

財產孳息—權利金

來源別子目及細目與編號	07101000102 財產孳息-權利金	承辦單位	醫政事務科	預算金額	115,790千元	
歲入項目說明	一、項目內容：小港醫院、旗津醫院、大同醫院、鳳山醫院、岡山醫院委託經營權利金收入。					
	二、法令依據：1.依據「高雄巿市有財產管理自治條例」第43條規定辦理。 2.依據促進民間參與公共建設案件權利金設定及調整參考原則辦理，依契約於次年6月底前收取前一年度權利金。					
科目名稱及編號		單位	數量	單價	預算數	說明及收入依據
合計					115,790,000	
07101000102 權利金		年	1	38,835,000	38,835,000	小港醫院第5年委託經營權利金收入(契約期間：107.01.01~141.12.31)
		年	1	2,954,000	2,954,000	旗津醫院第9年委託經營權利金收入(契約期間：103.03.31~118.03.30)
		年	1	51,883,000	51,883,000	大同醫院第13年委託經營權利金收入(契約期間：99.01.01~113.12.31)
		年	1	7,775,000	7,775,000	鳳山醫院第7年委託經營權利金收入(契約期間：105.04.01~155.03.31)
		年	1	14,343,000	14,343,000	岡山醫院第7年委託經營權利金收入(契約期間：105.03.01~120.02.28)



# 高雄市政府衛生局

## 歲入項目說明提要與預算明細表

經常門

中華民國112年度

單位：新臺幣元

財產孳息 — 租金收入	來源別子目及 細目與編號	07101000103 財產孳息-租金收入	承辦單位	衛生所、醫政事務 科、長期照顧中心	預算金額	7,033千元	財產孳息 — 租金收入
歲入 項目 說明	<p>一、項目內容： 1.岡山區衛生所土地佔用補償金。 2.小港醫院、旗津醫院、岡山醫院、鳳山醫院委託經營土地租金收入。 3.鹽埕區行政中心2樓空間之公有房舍租金收入。 4.永安區老人文康活動中心3樓空間公有房舍租金收入。 5.大樹失智症服務社區長照機構租金收入。</p> <p>二、法令依據： 1.依據高雄市政府處理被占用市有不動產作業要點規定辦理。 2.依據促進民間參與公共建設公有土地出租及設定地上權租金優惠辦法辦理。</p>						
科目名稱及編號		單位	數量	單價	預算數	說明及收入依據	
合計					7,033,000		
07101000103 租金收入		年	1	26,000	26,000	岡山區衛生所土地被佔用補償金	
		年	1	2,690,000	2,690,000	小港醫院第6年委託經營土地租金收入(契約期間：107.01.01~141.12.31)	
		年	1	198,000	198,000	旗津醫院第10年委託經營土地租金收入(契約期間：103.03.31~118.03.30)	
		年	1	1,170,000	1,170,000	岡山醫院第8年委託經營土地租金收入(契約期間：105.03.01~120.02.28)	
		年	1	2,051,000	2,051,000	鳳山醫院第8年委託經營土地租金收入(契約期間：105.04.01~155.03.31)	
		年	1	279,294	279,294	本市鹽埕區行政中心2樓空間之公有房舍租金收入	
		年	1	241,200	241,200	本市永安區老人文康活動中心3樓空間(布建為社區式(日間照顧)長期照顧服務機構)公有房舍第4年租金收入(契約期間：109.10.22-115.10.21)	
		年	1	376,684	376,684	大樹失智症服務社區長照機構租金收入	
		年	1	822	822	配合預算編列千元。	

# 高雄市政府衛生局

## 歲入項目說明提要與預算明細表

經常門

中華民國112年度

單位：新臺幣元

廢舊物資售價—廢舊物資售價

廢舊物資售價—廢舊物資售價

來源別子目及細目與編號	07101000501 廢舊物資售價-廢舊物資售價	承辦單位	秘書室、衛生所	預算金額	81千元
-------------	------------------------------	------	---------	------	------

歲入項目說明	<p>一、項目內容：報廢財產之出售所得。</p> <p>二、法令依據：依據高雄市市有財產管理自治條例第53條規定辦理。</p>
--------	---

科目名稱及編號	單位	數量	單價	預算數	說明及收入依據
合計				81,000	
07101000501 廢舊物資售價	年	1	77,000	77,000	本局財產報廢及資源回收款項
	年	1	3,100	3,100	各區衛生所財產報廢及資源回收款項
	年	1	900	900	配合預算編列至千元

# 高雄市政府衛生局

## 歲入項目說明提要與預算明細表

經常門

中華民國112年度

單位：新臺幣元

上級政府補助收入—計畫型補助收入

上級政府補助收入—計畫型補助收入

來源別子目及細目與編號	09101000102 上級政府補助收入-計畫型補助收入	承辦單位	本局各相關科室	預算金額	5,180,425千元
歲入項目說明	<p>一、項目內容： 1.中央補助辦理前瞻基礎建設計畫-110年及111年銀髮健身俱樂部補助計畫8,880千元(補辦預算)。 2.中央補助辦理110年度長照2.0整合型計畫經費增核案等8案3億8,203萬2千元(補辦預算)。 3.中央補助辦理112年度長者整合性預防及延緩失能計畫等共17案47億8,951萬3千元。</p> <p>二、法令依據： 依據中央對直轄市及縣(市)政府補助辦法第18條規定辦理。</p>				
科目名稱及編號	單位	數量	單價	預算數	說明及收入依據
合計				5,180,425,000	
09101000102 計畫型補助收入	年	1	94,000	94,000	科技部南部科學工業園區管理局110年9月3日南商字第1100026031號補助辦理111年度地方政府建設經費(補辦預算)
	年	1	925,000	925,000	衛生福利部110年10月4日衛部照字第1101561395號補助辦理110年度原住民族離島地區資訊設備、巡迴醫療(機車)及醫療儀器補助計畫(第2次需求)(補辦預算)
	年	1	3,047,000	3,047,000	衛生福利部111年1月22日衛部照字第1111560106號補助辦理110-111年度「原住民族及離島地區衛生所遠距醫療及健康照護服務建置計畫」案(補辦預算)
	年	1	880,000	880,000	衛生福利部110年7月20日國健社字第11100260017C號函核定補助辦理110年銀髮健身俱樂部補助計畫(補辦預算)
	年	1	8,000,000	8,000,000	衛生福利部111年6月21日國健社字第1110260950號函、111年4月18日國健社字第1110260597號函暨111年3月3日國健社字第1110260344A號函核定補助辦理111年銀髮健身俱樂部補助計畫(補辦預算)
	年	1	304,984,000	304,984,000	衛生福利部110年10月16日衛部顧字第1101962418號函核定

# 高雄市政府衛生局

## 歲入項目說明提要與預算明細表

經常門

中華民國112年度

單位：新臺幣元

科目名稱及編號	單位	數量	單價	預算數	說明及收入依據
	年	1	69,500,000	69,500,000	請增長照2.0整合型計畫(補辦預算)。 衛生福利部110年10月14日衛部顧字第1101962272號函核定加速推動地方創生之長照衛福據點整備-「鳳山日照社福多功能中心」(補辦預算)。
	年	1	999,000	999,000	衛生福利部110年11月24日衛部心字第1101762692號函核定補助辦理高雄市家庭暴力相對人暨高風險族群減酒害服務計畫(補辦預算)
	年	1	1,833,000	1,833,000	衛生福利部110年11月24日衛部心字第1101762692號函核定補助辦理充實社區心理衛生中心辦公空間及設施設備計畫(補辦預算)
	年	1	650,000	650,000	衛生福利部111年6月7日衛部心字第1111761083號函核定補助辦理111年度增量擴充社區心理衛生中心辦公空間及設施設備計畫(補辦預算)
	年	1	6,400,000	6,400,000	衛生福利部111年6月9日衛部保字第1111260205號函核定補助辦理112年度公益彩券回饋金排除就醫障礙計畫
	年	1	10,610,000	10,610,000	衛生福利部社會及家庭署111年6月17日社家老字第1110860291號函核定補助辦理112年度中低收入老人補助裝置假牙實施計畫
	年	1	2,001,000	2,001,000	內政部111年5月20日內授移字第1110911198號函核定補助辦理112年新住民生育保健通譯員服務計畫
	年	1	21,220,000	21,220,000	衛生福利部111年6月9日國健社字第1110260812號函核定補助辦理112年度長者整合性預防及延緩失能計畫
	年	1	2,587,000	2,587,000	勞動部勞動力發展署111年6月1日發綜字第1112001888號函核定補助辦理112年度外國人健康檢查管理實施計畫
	年	1	14,754,000	14,754,000	衛生福利部國民健康署111年6

上級政府補助收入—計畫型補助收入

上級政府補助收入—計畫型補助收入

# 高雄市政府衛生局

## 歲入項目說明提要與預算明細表

經常門

中華民國112年度

單位：新臺幣元

上級政府補助收入—計畫型補助收入

上級政府補助收入—計畫型補助收入

科目名稱及編號	單位	數量	單價	預算數	說明及收入依據
	年	1	6,500,000	6,500,000	月29日國健企字第1111460796號函核定補助辦理112年度衛生保健工作計畫
	年	1	5,648,000	5,648,000	衛生福利部國民健康署111年6月29日國健企字第1111460796號函核定補助辦理112年度癌症防治人力計畫
	年	1	5,648,000	5,648,000	衛生福利部國民健康署111年6月29日國健企字第1111460796號函核定補助辦理112年度HPV疫苗接種服務計畫
	年	1	7,690,000	7,690,000	衛生福利部國民健康署111年6月29日國健企字第1111460796號函核定補助辦理112年度推動慢性病預防管理及健康促進整合計畫
	年	1	5,610,000	5,610,000	衛生福利部國民健康署111年6月29日國健企字第1111460796號函核定補助辦理112年度高齡友善城市及社區計畫
	年	1	4,431,040,000	4,431,040,000	衛生福利部111年4月22日衛部顧字第1111960976號函補助辦理112年度「長期照顧十年計畫2.0」
	年	1	83,501,000	83,501,000	衛生福利部111年4月22日衛部顧字第1111960976號函核定補助辦理112年失智照護服務計畫
	年	1	20,836,000	20,836,000	衛生福利部111年7月4日衛部照字第1111560907號函補助辦理112年護理之家機構改善公共安全設施設備補助計畫
	年	1	10,920,000	10,920,000	衛生福利部111年5月23日衛部心字第1110120088號函補助辦理112年度整合型心理健康工作計畫
	年	1	122,516,000	122,516,000	衛生福利部111年5月25日衛部心字第1110118337號函核定補助辦理112年度強化社會安全網第2期計畫
	年	1	20,121,000	20,121,000	衛生福利部國民健康署111年6月29日國健企字第1111460796號函核定補助辦理112年菸害防制工作計畫

# 高雄市政府衛生局

## 歲入項目說明提要與預算明細表

經常門

中華民國112年度

單位：新臺幣元

科目名稱及編號	單位	數量	單價	預算數	說明及收入依據
	年	1	17,559,000	17,559,000	衛生福利部疾病管制署111年6月17日疾管新字第1110400613號函補助辦理112年度流感疫苗接種工作計畫

上級政府補助收入—計畫型補助收入

上級政府補助收入—計畫型補助收入

# 高雄市政府衛生局

## 歲出計畫說明提要與各項費用明細表

中華民國112年度

單位：新臺幣元

一般行政—行政管理	業務計畫及工作計畫 名稱與編號	65101000101 一般行政-行政管理	承辦 單位	秘書室、人事室、會計 室、政風室、企劃室	預算 金額	831,950千元	一般行政—行政管理
歲出計畫說明	<p>一、計畫內容： 1.一般業務：綜理本局總務業務，並配合各科室業務推動，辦理各項庶務性業務。 2.人事業務：辦理人事管理業務及所屬機關考績任免案件陳報。 3.會計業務：辦理本局歲計、會計、統計工作相關業務。 4.政風業務：維護本機關廉能風氣，廣續推動政風興利、便民、服務及依法行政工作，加強員工危機處理能力及提高保密警覺，落實維護機關安全，確保公務機密安全。 5.企劃業務：辦理衛生政策擬定、推動施政計畫及宣導、新聞聯繫、衛生志工推廣、管制考核、資訊網路設備維護及資訊安全管理等相關業務。</p> <p>二、預期成果： 1.配合各項業務之推動，圓滿達成預期之績效。 2.強化衛生業務之執行，提升服務品質。 3.推動衛生政策相關工作，強化資通安全防護與維護，提升業務推動效能。</p>						
分支計畫及用途別科目		單位	數量	單價	預算數	說 明	
合計					831,950,000	市款829,136,000元，收支併列2,814,000元	
01一般業務					826,350,000	市款824,767,000元，收支併列1,583,000元	
1000 人事費					806,996,000	市款806,996,000元	
1010 政務人員待遇					2,232,780		
		年	1	2,232,780	2,232,780	詳人事費彙計表。	
1015 法定編制人員待遇					536,643,884		
		年	1	536,643,884	536,643,884	詳人事費彙計表。	
1020 約聘僱人員待遇					5,932,980		
		年	1	5,932,980	5,932,980	13名約聘僱人員薪資(詳約聘僱人員費用分析表)。	
1025 技工及工友待遇					23,390,563		
		年	1	23,390,563	23,390,563	詳人事費彙計表。	
1030 獎金					138,363,049		
		年	1	67,990,818	67,990,818	考績獎金，詳人事費彙計表。	
		年	1	69,630,607	69,630,607	年終獎金，詳人事費彙計表。	

# 高雄市政府衛生局

## 歲出計畫說明提要與各項費用明細表

中華民國112年度

單位：新臺幣元

分支計畫及用途別科目	單位	數量	單價	預算數	說 明
1035 其他給與	年	1	741,624	741,624	13名約聘僱人員年終獎金(詳約聘僱人員費用分析表)。
				14,867,965	
1040 加班值班費	年	1	14,559,165	14,559,165	休假補助費，詳人事費彙計表。
	年	1	203,200	203,200	13名約聘僱人員休假補助(詳約聘僱人員費用分析表)。
	年	1	105,600	105,600	13名約聘僱人員慰勞假補助費(詳約聘僱人員費用分析表)。
				25,076,563	
	年	1	243,000	243,000	議會聯絡員職務加班費。
	年	1	400,000	400,000	急辦秘書室業務所需及首長、副首長駕駛加班費。
	年	1	24,433,563	24,433,563	不休假加班費，詳人事費彙計表。
1050 退休離職儲金				361,372	
	年	1	361,372	361,372	13名約聘僱人員離職儲金及勞退金(詳約聘僱人員費用分析表)。
1055 保險				60,126,844	
	年	1	40,367,215	40,367,215	健保，詳人事費彙計表。
	年	1	351,408	351,408	13名約聘僱人員健保(詳約聘僱人員費用分析表)。
	年	1	16,474,960	16,474,960	公保，詳人事費彙計表。
	年	1	477,816	477,816	13名約聘僱人員勞保(詳約聘僱人員費用分析表)。
2000 業務費	年	1	2,455,445	2,455,445	勞保，詳人事費彙計表。
				17,920,000	市款16,385,000元，收支併列1,535,000元
	2006 水電費			5,247,000	
	年	1	250,000	250,000	水費。
	年	1	4,997,000	4,997,000	電費(含促參獎勵金及營運權利金5,000元)



# 高雄市政府衛生局

## 歲出計畫說明提要與各項費用明細表

中華民國112年度

單位：新臺幣元

分支計畫及用途別科目	單位	數量	單價	預算數	說 明
2009 通訊費	年	1	1,200,000	1,200,000	辦理行政業務(郵資600,000元、電話費600,000元)(含促參獎勵金及營運權利金460,000元)
	年	1	171,843	171,843	
2018 資訊服務費	年	1	67,000	67,000	購買資訊作業相關之設備保養、維修及操作等服務費用。
	年	1	44,400	44,400	
2024 稅捐及規費	年	1	233,638	233,638	公務車牌照稅、燃料使用費及檢驗費，詳公務車輛明細表。
	年	1	70,000	70,000	
2027 保險費	年	1	50,688	50,688	公務車保險費，詳公務車輛明細表。
	年	1	70,000	70,000	
2033 臨時人員酬金	年	1	2,801,000	2,801,000	辦理出納、收發文、水電維護、採購資料整理等業務助理7名所需各項費用(含身心障礙2名)。
	年	1	226,713	226,713	
2036 按日按件計資酬金	年	1	15,000	15,000	辦理一般行政管理業務、職業安全衛生講習專家學者出席費。
	年	1	520,000	520,000	
2051 物品	年	1	520,000	520,000	包括文具紙張、辦公用品、耗材、電腦及周邊設備可拆卸分別處理之耗材、衛生、水電器用品耗材、防護、職業安全衛

# 高雄市政府衛生局

## 歲出計畫說明提要與各項費用明細表

中華民國112年度

單位：新臺幣元

分支計畫及用途別科目	單位	數量	單價	預算數	說 明
2054 一般事務費	年	1	788,767	788,767	生等用品及圖書、報章雜誌等消耗品之購置費用。(含促參獎勵金及營運權利金244,000元。)
	年	1	304,000	304,000	公務車油料費，詳公務車輛明細表。
	年	1	240,000	240,000	包括事務、衛生、防護、陳設、醫療等非消耗品之購置費用。
	年	1	880,785	880,785	影印費。
	年	1	2,400,000	2,400,000	1.處理經常一般公務所需各項費用，如印刷裝訂、誤餐餐盒、市政宣導品等551,785元。 2.辦公廳舍保全安全維護服務96,000元。 3.消防安檢等代檢費用30,000元。 4.職工健檢費用98,000元。 5.職業安全衛生宣導訓練費用5,000元。 6.本局管理之市有土地環境清潔維護費用100,000元。
	年	1	287	287	辦公室清潔費。
	年	1			配合預算編列千元。
	年	1	350,000	350,000	2063 房屋建築養護費
	年	1	350,000	350,000	辦公廳舍修繕及維護費用。(含促參獎勵金及營運權利金300,000元)
	年	1	648,879	648,879	2066 車輛及辦公器具養護費
年	1	648,879	648,879	公務車養護費，詳公務車輛明細表。	
年	1	45,000	45,000	電話、傳真機、速印機及其他事務機具維護費用。	
年	1	704,000	704,000	2069 設施及機械設備養護費	
年	1	704,000	704,000	冷氣機、抽水馬達、電梯、機電、高壓電設備、飲水機及中央空調系統等維護保養費用。(含促參獎勵金及營運權利金300,000元)	

一般行政—行政管理

一般行政—行政管理

# 高雄市政府衛生局

## 歲出計畫說明提要與各項費用明細表

中華民國112年度

單位：新臺幣元

分支計畫及用途別科目	單位	數量	單價	預算數	說 明	
一般行政—行政管理	2072 國內旅費	年	1	18,000	18,000	出席各項會議、活動及外聘專家學者所需差旅費用。
	2081 運費	年	1	8,000	8,000	檔案及文件銷毀搬運車資。
	2084 短程車資	年	1	3,000	3,000	辦理行政業務所需短程車資費用。
	2093 特別費	人x月	1 × 12	37,100	445,200	首長特別費。
		人x月	2 × 12	18,200	436,800	副首長特別費。
					882,000	
	3000 設備及投資				990,000	市款942,000元，收支併列48,000元
	3025 運輸設備費	年	1	890,000	890,000	購置配合首長各項行程及公務出勤車輛1台。(汰換車輛8537-XL)
	3035 雜項設備費	年	1	49,000	49,000	購置辦公所需各項事務設備。
		台	3	17,000	51,000	購置3台飲水機。(含促參獎勵金及營運權利金48,000元)
	4000 獎補助費				444,000	市款444,000元
	4085 獎勵及慰問	人x年	46 × 1	6,000	276,000	退休技工、工友及遺族三節慰問金。
		人x年	28 × 1	6,000	168,000	退休職員及遺族三節慰問金。
					444,000	
	06人事會計政風業務				2,607,000	市款2,196,000元，收支併列411,000元
1000 人事費				135,000	市款110,000元，收支併列25,000元	
1040 加班值班費	年	1	110,000	110,000	急辦各項業務所需加班費用 1.人事業務39,000元。 2.會計業務53,000元。	

# 高雄市政府衛生局

## 歲出計畫說明提要與各項費用明細表

中華民國112年度

單位：新臺幣元

分支計畫及用途別科目	單位	數量	單價	預算數	說 明
一般行政—行政管理	年	1	25,000	25,000	3.政風業務18,000元。
				2,472,000	辦理護理人員甄選所需加班費用。(護理人員甄選考試報名費規費收入收支併列83%) 市款2,086,000元，收支併列386,000元
	年	1	34,600	38,600	2000 業務費
				34,600	2009 通訊費 辦理各項業務聯繫所需郵資及電話費等
	年	1	4,000	4,000	2021 其他業務租金
				66,000	1.人事業務15,000元。 2.會計業務15,600元。 3.政風業務4,000元。
	年	1	66,000	4,000	2033 臨時人員酬金
				66,000	辦理護理人員甄選報名資料及收據等寄送郵資。(護理人員甄選考試報名費規費收入收支併列83%) 辦理護理人員甄選筆試場地租借。(護理人員甄選考試報名費規費收入收支併列83%)
	年	1	400,000	432,388	2036 按日按件計資酬金
				400,000	辦理人事業務助理1名所需各項費用。
年	1	32,388	32,388	2039 委辦費	
			153,000	辦理人事業務助理1名所需各項費用(行政院補助辦理111年度臨時人員因應待遇調整經費，補辦預算)	
節	11	2,000	22,000	辦理各項業務外聘講師鐘點費	
			6,000	1.人事業務18,000元。 2.會計業務2,000元。 3.政風業務2,000元。	
節	3	2,000	6,000	辦理性別教育、性別平等相關研習講座鐘點費。	
			125,000	辦理護理人員甄選命題酬勞、審查酬勞、監考酬勞、委員酬勞、防疫人員酬勞及出席費等。(護理人員甄選考試報名費規費收入收支併列83%)	
年	1	125,000	125,000	辦理護理人員甄選命題酬勞、審查酬勞、監考酬勞、委員酬勞、防疫人員酬勞及出席費等。(護理人員甄選考試報名費規費收入收支併列83%)	
			60,000	辦理護理人員甄選命題酬勞、審查酬勞、監考酬勞、委員酬勞、防疫人員酬勞及出席費等。(護理人員甄選考試報名費規費收入收支併列83%)	

一般行政—行政管理

# 高雄市政府衛生局

## 歲出計畫說明提要與各項費用明細表

中華民國112年度

單位：新臺幣元

分支計畫及用途別科目	單位	數量	單價	預算數	說 明
2051 物品	年	1	60,000	60,000	委託辦理護理人員甄選筆試電腦讀卡等作業。(護理人員甄選考試報名費規費收入收支併列83%)
	年	1	63,400	73,650	辦理各項業務所需辦公用品、文具紙張等購置費 1.人事業務6,000元。 2.會計業務47,400元。 3.政風業務10,000元。
2054 一般事務費	年	1	10,250	10,250	辦理護理人員甄選闈場增設電源、設施改善及答案卡包裝等相關用品。(護理人員甄選考試報名費規費收入收支併列83%)
	年	1	115,000	1,573,362	1.辦理人事業務所需各項費用、如餐點、印刷、獎牌製作及雜支等。 2.辦理本局暨所屬機關員工關懷相關研習及政策性訓練所需教材、餐點及雜支等。
	年	1	1,188,000	1,188,000	公務人員健康檢查。
	年	1	60,000	60,000	1.預算書、決算書、會計簿籍等印刷裝訂費用。 2.辦理會計業務研習所需誤餐餐盒、茶水及雜支等費用。
	年	1	125,000	125,000	辦理廉政宣導、政風研習等所需各項費用，如影印、印刷、宣導品、環境佈置、獎牌製作、辦理宣導活動及雜支等。
	年	1	84,400	84,400	辦理護理人員甄選試卷印製、茶點及誤餐費等費用。(護理人員甄選考試報名費規費收入收支併列83%)
	年	1	962	962	配合預算編列千元。
2066 車輛及辦公器具養護費	年	1	12,000	12,000	會計業務辦公器具維護費。
2072 國內旅費	年	1	32,020	32,020	辦理各項業務出席會議及外聘專家學者所需差旅費用

一般行政—行政管理

一般行政—行政管理

# 高雄市政府衛生局

## 歲出計畫說明提要與各項費用明細表

中華民國112年度

單位：新臺幣元

一般行政 — 行政管理	分支計畫及用途別科目	單位	數量	單價	預算數	說 明	一般行政 — 行政管理
	2081 運費	年	1	3,000	3,000	1.人事業務15,840元。 2.會計業務6,680元。 3.政風業務9,500元。	
	2084 短程車資	年	1	24,980	24,980	辦理各項業務所需短程車資 1.人事業務6,160元。 2.會計業務18,320元。 3.政風業務500元。	
		年	1	3,000	3,000	辦理護理人員甄選收題人員所需短程車資費用。(護理人員甄選考試報名費規費收入收支併列83%)	
	07企劃業務				2,993,000	市款2,173,000元，收支併列820,000元	
	1000 人事費				17,000	市款17,000元	
	1040 加班值班費	年	1	17,000	17,000	急辦各項業務所需加班費用。	
	2000 業務費				2,003,000	市款1,183,000元，收支併列820,000元	
	2009 通訊費	年	1	43,000	43,000	電腦連線租金、郵資及電話費等。	
	2018 資訊服務費	年	1	416,000	416,000	1.伺服器及網路設備暨資訊系統維護34,000元。 2.虛擬機器軟硬體維護50,000元。 3.本局內部資訊網系統維護124,000元 4.防火牆維護78,000元。 5.環控系統維護90,000元。 6.全球資訊網維護40,000元。	
		年	1	540,000	540,000	本局及各衛生所全國醫療資訊網防毒授權軟體費用。(含促參獎勵金及營運權利金386,000元)	

# 高雄市政府衛生局

## 歲出計畫說明提要與各項費用明細表

中華民國112年度

單位：新臺幣元

分支計畫及用途別科目	單位	數量	單價	預算數	說 明
2027 保險費	年	1	80,000	80,000	辦理衛生保健志工保險費。 (含促參獎勵金及營運權利金 34,000元)
				80,000	
2036 按日按件計資酬金	年	1	98,000	138,000	研究計畫、施政計畫、中長程 計畫、政策白皮書、服務品質 獎等專家會議出席費用及審稿 費用。
				98,000	
2039 委辦費	節	20	2,000	40,000	辦理相關業務外聘講師及資通 安全教育訓練所需講師鐘點 費。
				40,000	
2039 委辦費	年	1	50,000	450,000	辦理資通安全維護計畫外部稽 核費用。
				50,000	
2039 委辦費	年	1	400,000	400,000	委託辦理資通安全管理系統制 度輔導費用(促參獎勵金及營 運權利金)。
				400,000	
2045 國內組織會費	年	1	1,000	1,000	護理師、護士公會會員常年會 費及國內其他組織會費。
				1,000	
2051 物品	年	1	33,000	33,000	各項文具紙張、圖書、市政與 衛生輿情剪輯用報章雜誌、電 腦耗材及隨身碟、陳設用品之 購置。
				33,000	
2054 一般事務費	年	1	152,945	215,345	1.辦理各項研考工作、研究計 畫、會議資料等庶務性雜支費 用。 2.辦理志工服務業務雜支、印 刷及獎牌製作等費用。 3.資通安全輔導文件製作、資 訊相關研習(訓練)。 4.處理經常一般事務、年度為 民服務等所需印刷、場地佈 置、宣導用品、餐盒等庶務性 雜支所需費用。
				152,945	
2054 一般事務費	人/次	1,040	60	62,400	服務台志工出勤交通費。
				62,400	
2072 國內旅費				72,000	

一般行政—行政管理

一般行政—行政管理

高雄市政府衛生局

歲出計畫說明提要與各項費用明細表

中華民國112年度

單位：新臺幣元

分支計畫及用途別科目	單位	數量	單價	預算數	說 明
一般行政—行政管理 2084 短程車資 3000 設備及投資 3030 資訊軟硬體設備費	年	1	72,000	72,000	出席各項會議及外聘專家學者所需差旅費用。
	年	1	14,655	14,655	辦理企劃相關業務所需短程車資費用。
				973,000	市款973,000元
				973,000	
	部	15	22,000	330,000	購置個人電腦
	部	3	25,000	75,000	筆記型電腦
	部	1	260,000	260,000	購置新式防火牆
	套	7	44,000	308,000	購置微軟伺服器作業系統最新版標準授權版



# 高雄市政府衛生局

## 歲出計畫說明提要與各項費用明細表

中華民國112年度

單位：新臺幣元

衛生業務—醫政業務	業務計畫及工作計畫名稱與編號	65101000201 衛生業務-醫政業務	承辦單位	醫政事務科	預算金額	502,565千元	衛生業務—醫政業務
	歲出計畫說明	<p>一、計畫內容：</p> <ol style="list-style-type: none"> <li>1.辦理市立醫院營運督導管考，以提升醫療服務品質。</li> <li>2.強化本市急救責任醫院緊急醫療及轉診品質，並辦理急救教育訓練、各類災害演習業務、救護車管理及衛生動員業務。</li> <li>3.醫療機構(醫事人員)之申請設立(執業)、變更、歇業之登記及管理輔導(1)辦理醫療觀光、醫院督導考核(2)取締不法之醫療行為、醫療廣告及違規醫事人員(3)醫療機構設立、收費標準及爭議案件之審議、協調事項。</li> <li>4.強化原住民醫療保健健康促進照護網絡模式。</li> <li>5.強化衛生所功能發展在地化健康服務。</li> </ol> <p>二、預期成果：</p> <ol style="list-style-type: none"> <li>1.建構市立醫院經營核心特色發展，朝自負盈虧永續經營，以達成年度營運目標。</li> <li>2.提升緊急醫療品質。</li> <li>3.強化醫療管理品質、減少不法醫療行為、廣告，避免民眾受誤導，以建構安全就醫環境，保障市民健康。</li> <li>4.提升偏遠地區就醫品質及因地制宜服務功能。</li> </ol>					
分支計畫及用途別科目		單位	數量	單價	預算數	說明	
合計					502,565,000	市款468,340,000元，收支併列34,225,000元	
01一般業務					3,322,000	市款1,303,000元，收支併列2,019,000元	
1000 人事費					193,000	市款113,000元，收支併列80,000元	
1040 加班值班費		年	1	113,000	113,000	急辦各項業務所需加班費用。	
		年	1	80,000	80,000	辦理2022臺灣燈會在高雄期間本局值班同仁加班費。(交通部觀光局補助111年度臺灣燈會大型群眾活動緊急應變計畫，中央補助，補辦預算)	
2000 業務費					3,129,000	市款1,190,000元，收支併列1,939,000元	
2009 通訊費		年	1	50,000	50,000	郵資及醫療機構管理系統與衛福部連線電話費。	
2018 資訊服務費		年	1	250,000	250,000	醫療觀光網平台維護費、新增	

# 高雄市政府衛生局

## 歲出計畫說明提要與各項費用明細表

中華民國112年度

單位：新臺幣元

分支計畫及用途別科目	單位	數量	單價	預算數	說 明	
2021 其他業務租金	年	1	58,960	58,960	功能及建置後台經費。(高雄市醫療觀光平台會員機構使用年費規費收入80%收支併列)	
				58,960	辦理2022臺灣燈會在高雄期間防疫醫護站AED及電動自行車租借費用。(交通部觀光局補助111年度臺灣燈會大型群眾活動緊急應變計畫，中央補助，補辦預算)	
2033 臨時人員酬金	年	1	465,000	493,664		
				465,000	醫事人員開執歇業申請、變更作業臨時人員1名所需各項費用及加班費。(含醫事人員執業執照規費收入95%收支併列275,000元)	
2036 按日按件計資酬金	年	1	28,664	28,664	醫事人員開執歇業申請、變更作業臨時人員1名所需各項費用及加班費。(行政院補助辦理111年度臨時人員因應待遇調整經費，補辦預算)	
				395,000	辦理醫政醫療糾紛、醫事審議及醫事懲戒會議及外聘專家學者參與年度業務督導考核等醫政相關業務之出席費。	
	年	1	250,000	145,000	250,000	醫糾調處委員、醫院設立擴充許可及醫療費用審議等醫事審議委員會出席費。 (促參獎勵金及營運權利金250,000元)
					145,000	緊急醫療、災害防救應變相關訓練、會議、急救責任醫院督考及災害防救演習等專家學者出席費、鐘點費及二代健保機關分擔款。 (促參獎勵金及營運權利金145,000元)
2039 委辦費	年	1	100,000	100,000	高雄市醫療觀光網資料更新、行銷文案翻譯經費。(高雄市醫療觀光平台會員機構使用年費規費收入80%收支併列)	
				400,000		

衛生業務—醫政業務

衛生業務—醫政業務

# 高雄市政府衛生局

## 歲出計畫說明提要與各項費用明細表

中華民國112年度

單位：新臺幣元

分支計畫及用途別科目	單位	數量	單價	預算數	說 明
衛生業務—醫政業務	年	1	400,000	400,000	委託辦理醫事人員執業執照更新、執歇業異動等費用。(含醫事人員執業執照更新規費收入50%收支併列285,000元)
	2045 國內組織會費			24,000	
	年	1	24,000	24,000	醫師、藥師、護理師、護士、醫檢師等公會常年會費。
	2051 物品			60,000	
	年	1	10,000	10,000	辦理急救訓練及演習等所需材料、毒化災防護物品、衛生所急救衛材補充等。 (促參獎勵金及營運權利金10,000元)
	年	1	50,000	50,000	辦理醫事人員執業執照更新、執歇業異動等各項零星物品購置。
	2054 一般事務費			797,376	
	年	1	275,000	275,000	1.辦理醫政教育訓練、工作檢討會、研習觀摩業務所需印刷。 2.執業執照、醫療機構開業執照、醫院診所及醫事人員督導考核用表格、醫事機構檢驗放射品質訪查等各項雜支。
	年	1	75,000	75,000	辦理緊急醫療訓練課程、動員及民防訓練等業務所需費用。 (促參獎勵金及營運權利金75,000元)
	年	1	106,000	106,000	辦理國際醫療記者會、場地佈置及大圖輸出等經費。(高雄市醫療觀光平台會員機構使用年費規費收入80%收支併列)
年	1	341,040	341,040	辦理2022台灣燈會活動前教育訓練課程及會議等業務所需茶水、餐費等雜支。(交通部觀光局補助111年度臺灣燈會大型群眾活動緊急應變計畫，中央補助，補辦預算)	
2072 國內旅費	年	1	336	336	配合預算編列千元。
	年	1	90,194	90,194	出席各項會議及外聘專家學者所需差旅費用。(含促參獎勵

高雄市政府衛生局

歲出計畫說明提要與各項費用明細表

中華民國112年度

單位：新臺幣元

分支計畫及用途別科目	單位	數量	單價	預算數	說明
2084 短程車資	年	1	14,806	14,806	金及營運權利金15,000元)
03老人裝置假牙計畫				14,806	出席各項會議及現場稽查所需交通費用。
2000 業務費				90,340,000	市款79,730,000元，收支併列10,610,000元
2009 通訊費	年	1	500,000	4,000,000	市款4,000,000元
2018 資訊服務費	年	1	300,000	500,000	寄發老人假牙裝置通知單郵資及電話費用。(中央計畫配合款)
2036 按日按件計資酬金	年	1	1,200,000	300,000	電腦處理、程式維修及資料更新等資訊相關事宜。(中央計畫配合款)
2051 物品	年	1	185,000	1,200,000	辦理老人免費裝置假牙偏遠地區及山區等巡迴設站篩檢費、助理費及牙醫師出席費、審查及工作小組、說明會、在職教育訓練及口腔衛教宣導外聘講師費暨相關專家學者之出席費、書面審查費及衍生之二代健保補充保費。(中央計畫配合款)
2054 一般事務費	年	1	1,800,000	185,000	各項零星物品購置。(中央計畫配合款)
2072 國內旅費	年	1	15,000	1,800,000	辦理老人免費裝置假牙偏遠地區及山區等巡迴設站篩檢業務費相關會議、在職教育訓練所需場地佈置、印刷費、布條、茶水、餐點及雜支等費用。(中央計畫配合款)
				15,000	出席各項會議及外聘專家學者所需差旅費用。(中央計畫配合款)

# 高雄市政府衛生局

## 歲出計畫說明提要與各項費用明細表

中華民國112年度

單位：新臺幣元

分支計畫及用途別科目	單位	數量	單價	預算數	說 明
4000 獎補助費				86,340,000	市款75,730,000元，收支併列10,610,000元
4090 其他補助及捐助				86,340,000	
	年	1	68,687,000	68,687,000	補助高雄市一般老人免費裝置假牙費用。
	年	1	17,653,000	17,653,000	補助高雄市中低收入戶老人裝置假牙費用。(中央補助10,610,000元，配合款7,043,000元)
07醫院及衛生所管理計畫				408,903,000	市款387,307,000元，收支併列21,596,000元
2000 業務費				14,737,000	市款372,000元，收支併列14,365,000元
2018 資訊服務費				150,000	
	年	1	150,000	150,000	辦理烏松、大社、彌陀、岡山及湖內5所衛生所醫療保健資訊系統、門診醫療相關作業系統維護費。(促參獎勵金及營運權利金)
2033 臨時人員酬金				1,071,000	
	年	1	1,039,000	1,039,000	協助辦理促參履約管理等相關業務所需臨時人員2名之各項費用。(促參獎勵金及營運權利金)
	年	1	31,664	31,664	協助辦理促參履約管理等相關業務所需臨時人員1名之各項費用。(行政院補助辦理111年度臨時人員因應待遇調整經費，補辦預算)
	年	1	336	336	配合預算編列千元。
2036 按日按件計資酬金				205,000	
	年	1	55,000	55,000	外聘醫管專家學者參與年度業務督導考核之出席費。
	年	1	100,000	100,000	辦理促參相關業務及履約會議等之委員出席相關費用。(促參獎勵金及營運權利金)
	年	1	50,000	50,000	辦理衛生所業務輔導、考評、標案等外聘專家學者之評審、審查、出席及輔導費用，以及辦理公共衛生、流行病學、生

# 高雄市政府衛生局

## 歲出計畫說明提要與各項費用明細表

中華民國112年度

單位：新臺幣元

分支計畫及用途別科目	單位	數量	單價	預算數	說 明
2039 委辦費				11,964,000	命統計、品質控制及管理研習講師鐘點費。
	年	1	2,800,000	2,800,000	辦理市立小港醫院OT+BOT案履約管理顧問服務勞務採購。(促參獎勵金及營運權利金)
	年	1	2,764,000	2,764,000	辦理市立鳳山醫院OT+BOT案履約管理顧問服務勞務採購。(促參獎勵金及營運權利金)
	年	1	2,775,000	2,775,000	辦理市立岡山醫院ROT案及旗津醫院ROT案履約管理顧問服務勞務採購。(促參獎勵金及營運權利金)
	年	1	3,625,000	3,625,000	辦理市立大同醫院ROT案優先定約顧問服務勞務採購。(促參獎勵金及營運權利金)
2054 一般事務費				1,267,000	
	年	1	190,000	190,000	醫院及衛生所管理、教育訓練、輔導考核等業務所需資料彙整列印、會議餐盒、茶水及業務宣導所需講座獎品等相關費用。
	年	1	500,000	500,000	市立醫院營運績效品質督導、促參業務等所需經費。(促參獎勵金及營運權利金)
	年	1	296,000	296,000	各區衛生所推動公共衛生等相關費用(含促參獎勵金及營運權利金250,000元)
	年	1	281,000	281,000	報表資料彙整、裝訂、印製申請相關表單及證明文件、成果報告、各項會議所需物品、茶水及業務宣導等相關費用。(公益彩券回饋金排除就醫障礙計畫，中央補助)
2072 國內旅費				60,000	
	年	1	60,000	60,000	出席各項會議、至其他縣市進行案件訪視及外聘學者專家出席等所需差旅費用。(含促參獎勵金及營運權利金50,000元)
2084 短程車資				20,000	
	年	1	20,000	20,000	出席各項會議及現場稽查所需

# 高雄市政府衛生局

## 歲出計畫說明提要與各項費用明細表

中華民國112年度

單位：新臺幣元

分支計畫及用途別科目	單位	數量	單價	預算數	說 明
3000 設備及投資				24,705,000	交通費用。 市款24,405,000元，收支併列300,000元
3020 機械設備費	年	1	150,000	150,000	因應各區衛生所緊急汰換與更新老舊機械設備。(促參獎勵金及營運權利金)
3035 雜項設備費	年	1	150,000	150,000	因應各區衛生所緊急汰換與更新老舊雜項設備。(促參獎勵金及營運權利金)
3045 投資	年	1	24,405,000	24,405,000	投資市立聯合醫院出入動線及診間調整裝修工程計畫。
4000 獎補助費				369,461,000	市款362,530,000元，收支併列6,931,000元
4030 對特種基金之補助	年	1	287,722,000	287,722,000	市立醫院落實本市公共衛生政策，實施照顧市民相關預防保健所需補助費。
	年	1	73,398,000	73,398,000	市立醫院市民就醫補助費(包括掛號費差額補助、病房費差額補助)。
	年	1	1,410,000	1,410,000	補助市立醫院退休人員三節慰問金。
	年	1	811,378	811,378	透列公務預算撥付醫療藥品基金臨時人員費用。(行政院補助辦理111年度臨時人員因應待遇調整經費，補辦預算)
	年	1	622	622	配合預算編列千元。
4065 社會福利津貼及濟助	年	1	6,119,000	6,119,000	辦理協助弱勢個案就醫補助所需就醫相關費用。(公益彩券回饋金排除就醫障礙計畫，中央補助)

衛生業務—醫政業務

衛生業務—醫政業務

# 高雄市政府衛生局

## 歲出計畫說明提要與各項費用明細表

中華民國112年度

單位：新臺幣元

衛生業務—健康管理業務

衛生業務—健康管理業務

業務計畫及工作計畫名稱與編號	65101000204 衛生業務-健康管理業務	承辦單位	健康管理科	預算金額	140,980千元
歲出計畫說明	<p>一、計畫內容：</p> <p>1.孕產婦及婦幼健康管理指導與衛教宣導(1)推動婦女權益促進業務及母嬰親善哺乳環境(2)落實兒童預防保健及身心障礙兒童口腔照護、青少年健康管理。</p> <p>2.執行本市美容美髮、游泳場所、浴室、旅館、娛樂、電影片映演業等6大業別之營業衛生管理、稽查與輔導；推動職場健康促進相關業務，落實移工健康檢查管理。</p> <p>3.強化癌症健康篩檢便利網絡(1)提升子宮頸癌、乳癌、大腸癌、口腔癌篩檢涵蓋率及陽性個案追蹤完成率(2)辦理成人預防保健服務及老人健康檢查(3)推動慢性病照護。</p> <p>4.營造健康生活支持性環境；推動健康促進、均衡飲食、規律運動、健康體位、健康識能及高齡友善活躍老化計畫。</p> <p>5.預防及延緩失能整合計畫：失智症預防、長者健康管理、社區營養及預防衰弱服務。</p> <p>二、預期成果：</p> <p>1.提升婦幼健康照護品質及新生兒篩檢和追蹤；完成職場及公共場所設置哺(集)乳室。</p> <p>2.增進各營業場所設備及環境衛生之改善；藉由健康促進活動養成良好的健康行為及生活習慣。</p> <p>3.提升民眾癌症防治認知及定期篩檢行為，篩檢陽性個案完成確診，早期發現、早期治療。</p> <p>4.提升民眾規律運動及健康飲食識能，推廣健康生活型態，促進民眾健康。</p> <p>5.提升民眾失智友善識能，營造高齡與失智友善社區，達到預防及延緩失能目的。</p> <p>6.提升長者接受及參與銀髮健身俱樂部設施服務。</p>				

分支計畫及用途別科目	單位	數量	單價	預算數	說明
合計				140,980,000	市款58,155,000元，收支併列82,825,000元
06一般業務				79,558,000	市款58,155,000元，收支併列21,403,000元
1000 人事費				50,000	市款50,000元
1040 加班值班費	年	1	50,000	50,000	急辦健康管理各項相關業務所需加班費用。
2000 業務費				18,420,000	市款13,832,000元，收支併列4,588,000元
2003 教育訓練費	年	1	10,000	10,000	慢性病及健康管理業務相關國內訓練研習費用。
2009 通訊費	年	1	315,000	315,000	辦理癌症篩檢、成人預防保健、老人健檢及健康管理各項相關業務所需明信片、郵資、簡訊及電話等通訊費用。
2018 資訊服務費				355,000	



# 高雄市政府衛生局

## 歲出計畫說明提要與各項費用明細表

中華民國112年度

單位：新臺幣元

分支計畫及用途別科目	單位	數量	單價	預算數	說 明
衛生業務—健康管理業務	年	1	355,000	355,000	1.辦理老人健康檢查管理資訊系統、癌症健康篩檢便利網、社區健康資源平台等系統及資料更新與維護費用。 2.桌上型電腦維護費用。
	2021 其他業務租金			5,000	
	年	1	5,000	5,000	辦理健康管理業務所需場地租金及租用交通設備等費用。
	2024 稅捐及規費			9,300	
	年	1	9,300	9,300	公務車檢驗費及公務車燃料使用費，詳公務車輛明細表。
	2027 保險費			9,551	
	年	1	9,551	9,551	公務車保險費，詳公務車輛明細表。
	2033 臨時人員酬金			2,506,929	
	年	1	2,506,929	2,506,929	辦理外國人健康檢查管理實施計畫所需臨時人員相關費用。(外國人健康檢查管理實施計畫，中央補助款)
	2036 按日按件計資酬金			2,575,740	
	年	1	364,740	364,740	1.辦理健康管理各項相關業務專家出席費、講師鐘點費。 2.辦理社區篩檢聘請醫師執行癌症篩檢費。 3.兒童發展聯合評估團隊評估人員評估費。 4.辦理生育保健通譯員二代健保補充保費。
	年	1	50,000	50,000	婦權會專家出席費。
年	1	160,000	160,000	1.辦理健康管理各項相關業務專家出席費。 2.辦理銀髮健身俱樂部審查及會議等專家出席費。	
年	1	2,001,000	2,001,000	新住民生育保健通譯員服務計畫所需各項費用。(內政部補助辦理112年新住民生育保健通譯員服務計畫，中央補助)	
2039 委辦費			200,000		
年	1	200,000	200,000	委託機關(構)或團體等辦理健康相關研究、分析及統計等計畫。	

# 高雄市政府衛生局

## 歲出計畫說明提要與各項費用明細表

中華民國112年度

單位：新臺幣元

分支計畫及用途別科目	單位	數量	單價	預算數	說 明	
2045 國內組織會費	年	1	33,000	33,000	護理師、護士、助產士公會、婦幼衛生、癌症防治相關學會及加入公共衛生(衛生保健、社區護理)等相關學術團體之會費及年費。	
				33,000		
2051 物品	年	1	416,056	10,337,440	1.採購大腸癌鏡檢前置用藥費用。 2.辦理營業衛生稽查業務、健康促進、高齡友善、預防及延緩失能等健康管理業務所需各項物品。 3.購置慢性病及癌症篩檢物品口罩、口鏡、手套及採便管等衛材費。 4.辦理銀髮健身俱樂部之所需各項物品。	
				416,056		
				9,788,000		國一女學生HPV(子宮頸癌疫苗)經費。
				70,000		辦理外國人健康檢查管理實施計畫所需文具用品、紙張等其他雜支。(外國人健康檢查管理實施計畫，中央補助)
				63,384		公務車油料費，詳公務車輛明細表。
				1,909,284		
2054 一般事務費	年	1	1,165,213	1,165,213	1.辦理慢性病防治、婦幼衛生(含月經教育)、職場健康及健康管理相關業務所需各項費用及學分費。 2.辦理鼓勵參加癌症篩檢民眾及陽性個案複檢活動及醫療院所、職場、衛生所癌症篩檢競賽活動所需各項費用。	
				700,000	1.衛生所推動社區整合性篩檢、成人預防保健、老人健康檢查、婦幼衛生、健康促進、高齡友善、預防及延緩失能及銀髮健身俱樂部等健康管理相關業務所需各項費用及媒體宣傳費。 2.辦理檳榔防制媒體宣傳、社區健康營造輔導及成果活動所	
				700,000		

衛生業務—健康管理業務

衛生業務—健康管理業務

# 高雄市政府衛生局

## 歲出計畫說明提要與各項費用明細表

中華民國112年度

單位：新臺幣元

分支計畫及用途別科目	單位	數量	單價	預算數	說 明
					需費用。
	年	1	34,000	34,000	辦理兒童發展評估及婦權會業務所需各項費用。
	年	1	10,000	10,000	辦理外國人健康檢查管理實施計畫所需文康活動費用等。 (外國人健康檢查管理實施計畫，中央補助)
	年	1	71	71	配合預算編列千元。
2066 車輛及辦公器具養護費				54,000	
	年	1	5,000	5,000	視訊器材、儀器、事務機器、教材等公務器具養護費。
	年	1	49,000	49,000	公務車養護費，詳公務車輛明細表。
2069 設施及機械設備養護費				10,000	
	年	1	10,000	10,000	學童公共安全聯合稽查、營業衛生稽查所需各種儀器(二氧化碳、測光器、溫濕度計等)校正或相關費用。
2072 國內旅費				73,883	
	年	1	73,883	73,883	參加研討會、婦權會及相關會議所需差旅費用。
2084 短程車資				15,873	
	年	1	15,873	15,873	短程洽公所需費用。
3000 設備及投資				773,000	市款773,000元
3030 資訊軟硬體設備費				773,000	
	套	1	773,000	773,000	營業衛生管理系統
4000 獎補助費				60,315,000	市款43,500,000元，收支併列16,815,000元
4040 對國內團體之捐助				8,980,000	
	年	1	100,000	100,000	補助社區發展協會、關懷協會、慈善會等各類型社區團體辦理社區健康營造推廣方案。
	年	1	286,000	286,000	補助本市中華全方位照護學會辦理110年度銀髮健身俱樂部補助計畫所需費用。(中央補助，經常門，補辦預算)

衛生業務—健康管理業務

衛生業務—健康管理業務

# 高雄市政府衛生局

## 歲出計畫說明提要與各項費用明細表

中華民國112年度

單位：新臺幣元

分支計畫及用途別科目	單位	數量	單價	預算數	說明	
4090 其他補助及捐助	年	1	594,000	594,000	補助本市中華全方位照護學會辦理110年度銀髮健身俱樂部補助計畫所需費用。(中央補助，資本門，補辦預算)	
	年	1	3,200,000	3,200,000	補助本市醫療機構、長照機構、社福機構團體及運動中心等單位辦理111年度銀髮健身俱樂部補助計畫所需費用。(中央補助，經常門，補辦預算)	
	年	1	4,800,000	4,800,000	補助本市醫療機構、長照機構、社福機構團體及運動中心等單位辦理111年度銀髮健身俱樂部補助計畫所需費用。(中央補助，資本門，補辦預算)	
					51,335,000	
	年	1	1,150,000	1,150,000	補助身心障礙兒童口腔治療費用。	
	年	1	10,000	10,000	補助市民領取捐贈母乳交通補助費用。	
	年	1	29,175,000	29,175,000	1.補助特殊群體個案裝置子宮內避孕器、施行人工流產及結紮等費用118,880元。(中央補助50,000元，市款68,880元) 2.補助遺傳性疾病之檢查費用24,503,020元。(中央補助6,885,000元，市款17,618,020元) 3.補助新生兒先天性疾病篩檢及陽性個案之確認檢查等費用4,553,100元。(中央補助1,000,000元，市款3,553,100元) (行政院補助辦理疑似罹患遺傳性精神疾病、新生兒先天性疾病篩檢及陽性個案之確認等優生保健之相關檢查費用，中央補助7,935,000元，市款21,240,000)	
年	1	21,000,000	21,000,000	辦理本市老人健康檢查費。		
07衛生保健計畫				61,422,000	收支併列61,422,000元	
1000 人事費				115,000	收支併列115,000元	
1040 加班值班費				115,000		

衛生業務—健康管理業務

衛生業務—健康管理業務

# 高雄市政府衛生局

## 歲出計畫說明提要與各項費用明細表

中華民國112年度

單位：新臺幣元

分支計畫及用途別科目	單位	數量	單價	預算數	說 明
衛生業務—健康管理業務	年	1	60,000	60,000	急辦衛生保健等業務所需加班費。
	年	1	45,000	45,000	急辦整合性預防及延緩失能計畫等業務所需加班費。 1.高齡友善城市及社區計畫15,000元 2.長者整合性預防及延緩失能計畫30,000元
	年	1	10,000	10,000	急辦推動慢管及健促等業務人員所需加班費。
	2000 業務費			53,234,000	收支併列53,234,000元
	2006 水電費			780,000	
	年	1	780,000	780,000	電費。 1.長者整合性預防及延緩失能計畫400,000元 2.衛生保健工作計畫200,000元 3.推動慢性病預防管理及健康促進整合計畫180,000元
	2009 通訊費			3,163,000	
	年	1	1,800,000	1,800,000	辦理衛生保健等業務所需郵資、簡訊及電話費等。
	年	1	935,000	935,000	辦理整合性預防及延緩失能計畫等業務所需郵資、快遞、簡訊及電話費等。 1.高齡友善城市及社區計畫255,000元 2.長者整合性預防及延緩失能計畫680,000元
	年	1	400,000	400,000	辦理HPV疫苗接種服務補助計畫所需郵資、簡訊及電話費等各項相關費用。
2021 其他業務租金				28,000	辦理推動慢管及健促等業務相關所需郵資、簡訊及電話費等。
年	1	200,000	200,000	辦理衛生保健等業務相關活動道具或物品租借、場地租金及租用交通設備等所需費用。	
年	1	385,000	385,000	辦理整合性預防及延緩失能計畫等業務相關活動道具或物品租借、場地租金及租用交通設備、機器設備等所需費用。	

# 高雄市政府衛生局

## 歲出計畫說明提要與各項費用明細表

中華民國112年度

單位：新臺幣元

分支計畫及用途別科目	單位	數量	單價	預算數	說 明
2027 保險費	年	1	10,000	10,000	1.高齡友善城市及社區計畫 125,000元 2.長者整合性預防及延緩失能計畫260,000元
	年	1	120,000	120,000	辦理慢性病預防管理及健康促進等業務相關活動道具或物品租借、場地租金及租用交通設備等所需費用。
	年	1	51,000	51,000	辦理衛生保健等業務相關活動、競賽等所需保險費用。
2033 臨時人員酬金	年	1	51,000	51,000	本局暨本市各區衛生所辦理整合性預防及延緩失能計畫等業務相關活動、競賽等所需保險費用。
	年	1	6,880,158	6,880,158	1.高齡友善城市及社區計畫 36,000元 2.長者整合性預防及延緩失能計畫15,000元
	年	1	6,880,158	6,880,158	辦理衛生保健等業務聘用專案助理及本市各區衛生所聘用勞務時薪人力所需各項費用。
	年	1	6,500,000	6,500,000	辦理癌症防治人力計畫聘用專案助理所需各項費用。
	年	1	11,964,403	11,964,403	辦理整合性預防及延緩失能計畫等業務聘用專案助理所需相關費用及衛生所聘用勞務時薪人力相關費用。
	年	1	1,164,312	1,164,312	1.高齡友善城市及社區計畫 2,345,622元 2.長者整合性預防及延緩失能計畫9,618,781元
	年	1	1,164,312	1,164,312	辦理HPV疫苗接種服務補助計畫聘用專案助理及時薪人力所需各項費用。
2036 按日按件計資酬金	年	1	1,082,156	1,082,156	辦理推動慢管及健促等業務聘用專案助理所需各項費用。
	年	1	1,800,000	1,800,000	本局暨本市各區衛生所辦理衛生保健等業務相關教育訓練、工作坊、支持團體、競賽活動及輔導醫療院所、店家等所需

衛生業務—健康管理業務

衛生業務—健康管理業務

# 高雄市政府衛生局

## 歲出計畫說明提要與各項費用明細表

中華民國112年度

單位：新臺幣元

分支計畫及用途別科目	單位	數量	單價	預算數	說 明
2039 委辦費	年	1	3,429,300	3,429,300	轉介費、講師費、出席費及補充保費等費用。 本局暨本市各區衛生所辦理整合性預防及延緩失能計畫等相關教育訓練、工作坊、支持團體、競賽活動及輔導醫療院所、店家等所需講座鐘點費、出席費、稿費、審查費、諮詢費、補充保費、專業性事務並依作業量計算給付之費用資料鍵入處理等費用。 1.高齡友善城市及社區計畫612,000元 2.長者整合性預防及延緩失能計畫2,817,300元
	年	1	520,000	520,000	辦理HPV疫苗接種服務補助計畫所需出席費、鐘點費及接種服務費等相關費用。
	年	1	475,000	475,000	辦理推動慢管及健促等業務相關教育訓練、工作坊、增能培訓、成果發表、競賽活動、社區宣導等所需講師費、出席費。
	年	1	50,000	50,000	辦理婦幼健康促進等相關業務所需委託其他政府、機關、學校、團體及個人等進行學術研究分析。
	年	1	1,300,000	1,300,000	委託學校、醫療院所、社區團體、立案專業團體、發展協會及公會等辦理整合性預防及延緩失能計畫等相關業務。 1.高齡友善城市及社區計畫800,000元 2.長者整合性預防及延緩失能計畫500,000元
	年	1	1,708,000	1,708,000	委託醫療院所辦理HPV疫苗接種服務補助計畫所需接種服務費各項相關費用。
2051 物品				3,196,876	
	年	1	1,300,000	1,300,000	辦理衛生保健等業務相關所需文具用品、電腦及周邊設備耗材、圖書報章雜誌訂購等各項零星物品購置。

衛生業務－健康管理業務

衛生業務－健康管理業務

# 高雄市政府衛生局

## 歲出計畫說明提要與各項費用明細表

中華民國112年度

單位：新臺幣元

分支計畫及用途別科目	單位	數量	單價	預算數	說 明
2054 一般事務費	年	1	1,368,876	1,368,876	辦理整合性預防及延緩失能計畫等業務相關所需文具用品、電腦及周邊設備耗材、圖書報章雜誌訂購等各項零星物品購置。 1.高齡友善城市及社區計畫630,000元 2.長者整合性預防及延緩失能計畫738,876元
	年	1	400,000	400,000	辦理HPV疫苗接種服務補助計畫所需文具用品、電腦及周邊設備耗材等各項零星物品。
	年	1	128,000	128,000	辦理推動慢管及健促等業務相關所需文具用品、電腦及周邊設備耗材、圖書報章雜誌訂購等各項零星物品購置。
					7,912,795
	年	1	2,123,842	2,123,842	本局暨本市各區衛生所辦理衛生保健等業務所需媒體宣導、廣播、錄音及企劃、大型宣導及印刷、餐費各項費用等。
	年	1	3,958,421	3,958,421	本局暨本市各區衛生所辦理預防及延緩失能整合計畫等業務所需印刷、宣導品、場地布置、清潔、獎牌製作、辦理藝文及康樂活動、誤餐及茶水等費用。 1.高齡友善城市及社區計畫761,378元 2.長者整合性預防及延緩失能計畫3,197,043元
	年	1	1,405,688	1,405,688	辦理HPV疫苗接種服務補助計畫所需印刷、衛教宣導品、餐費、茶水及點心費等相關費用。
	年	1	424,844	424,844	辦理推動慢管及健促等業務相關所需印刷、調查訪問費、餐費及雜支等費用。
2069 設施及機械設備養護費				40,000	
	年	1	40,000	40,000	辦理中老年健康促進、慢性病預防管理及健康促進等業務智慧健康照護站主機檢測與校正等維護費用。 1.衛生保健工作計畫10,000元 2.推動慢性病預防管理及健康促進整合計畫30,000元

衛生業務—健康管理業務

衛生業務—健康管理業務



高雄市政府衛生局

歲出計畫說明提要與各項費用明細表

中華民國112年度

單位：新臺幣元

分支計畫及用途別科目	單位	數量	單價	預算數	說明
2072 國內旅費	年	1	120,000	120,000	出席衛生保健等業務之相關會議、研習，工作人員及專家委員所需差旅費用。
	年	1	260,000	260,000	本局暨本市各區衛生所辦理整合性預防及延緩失能計畫等業務之相關會議、研習，工作人員及專家委員所需差旅費用。 1.高齡友善城市及社區計畫30,000元 2.長者整合性預防及延緩失能計畫230,000元
	年	1	20,000	20,000	出席HPV疫苗接種服務補助計畫相關會議、研習，工作人員及專家委員等相關人員所需差旅費用。
	年	1	22,000	22,000	辦理推動慢管及健促等業務相關工作人員及外聘專家、學者參加教育訓練、會議、研討會所需差旅費。
	年	1	40,000	40,000	貨物運送裝卸費用及疫苗配送費用等 1.長者整合性預防及延緩失能計畫10,000元 2.HPV疫苗接種服務計畫30,000元
2081 運費	年	1	40,000	40,000	貨物運送裝卸費用及疫苗配送費用等 1.長者整合性預防及延緩失能計畫10,000元 2.HPV疫苗接種服務計畫30,000元
2084 短程車資	年	1	40,000	40,000	短程車資。(長者整合性預防及延緩失能計畫)
3000 設備及投資				223,000	收支併列223,000元
3030 資訊軟硬體設備費				223,000	
	台	1	40,000	40,000	桌上型電腦、筆記型電腦(含作業系統軟體)及周邊設備等。(長者整合性預防及延緩失能計畫)
	台	3	30,000	90,000	桌上型電腦(含作業系統軟體)及周邊設備等。
	台	3	31,000	93,000	桌上型電腦(含作業系統軟體)及周邊設備等。(長者整合性

衛生業務—健康管理業務

衛生業務—健康管理業務

高雄市政府衛生局

歲出計畫說明提要與各項費用明細表

中華民國112年度

單位：新臺幣元

分支計畫及用途別科目	單位	數量	單價	預算數	說 明
4000 獎補助費				7,850,000	預防及延緩失能計畫) 收支併列7,850,000元
4040 對國內團體之捐助				7,850,000	
	年	1	2,550,000	2,550,000	補助社區關懷據點(含C級巷弄長照站)、醫事C據點、文化健康站及醫療院所等辦理整合性預防及延緩失能計畫、樂智補給站等業務方案。
	年	1	5,300,000	5,300,000	補助本市執行健康促進機構辦理推動慢管及健促等相關業務。

衛生業務—健康管理業務

衛生業務—健康管理業務

# 高雄市政府衛生局

## 歲出計畫說明提要與各項費用明細表

中華民國112年度

單位：新臺幣元

衛生業務—長期照顧業務

衛生業務—長期照顧業務

<b>業務計畫及工作計畫名稱與編號</b>	65101000205 衛生業務-長期照顧業務	<b>承辦單位</b>	長期照顧中心	<b>預算金額</b>	5,072,894千元
<b>歲出計畫說明</b>	<p><b>一、計畫內容：</b> 1.布建長期照顧服務資源，強化及建置本市偏遠地區長期照顧資源；辦理長期照顧宣導、人力訓練、跨專業個案研討、醫療院所出院準備服務。確保照顧及支持服務品質，發展普及、多元及可負擔之服務，保障接受服務者及照顧者之尊嚴及權益。 2.長照機構及護理機構督導考核、輔導；提升長照機構照顧品質；辦理身心障礙鑑定業務事宜(含住宅鑑定、鑑定報告表審核、鑑定費核定等)；辦理醫療費用及醫療輔具業務；推動本市身心障礙整合醫療服務計畫。</p> <p><b>二、預期成果：</b> 1.提供本市失能市民適切之長期照顧服務以提升照護品質並增進個案自主能力。 2.提升長照機構及護理機構照顧品質、督導考核(評鑑)合格率；培訓長照機構及護理機構照護人力；提升身障者就醫的便利性及服務品質。</p>				

分支計畫及用途別科目	單位	數量	單價	預算數	說 明
合計				5,072,894,000	市款163,008,000元，收支併列4,909,886,000元
03一般業務				46,039,000	市款46,014,000元，收支併列25,000元
1000 人事費				40,000	市款40,000元
1040 加班值班費	年	1	40,000	40,000	急辦各項業務所需加班費用。
2000 業務費				1,294,000	市款1,269,000元，收支併列25,000元
2009 通訊費	年	1	20,000	20,000	電話、郵資及網路費。
2018 資訊服務費	年	1	16,000	16,000	辦理長期照顧業務所需電腦文書軟體購置、網站安全維護、資訊操作、維修及資訊設備租金等費用。
2024 稅捐及規費	年	1	60,460	60,460	公務車(AXJ-9312、AXJ-9315、AWY-1731、BBA-8023)牌照稅、檢驗費及燃料使用

# 高雄市政府衛生局

## 歲出計畫說明提要與各項費用明細表

中華民國112年度

單位：新臺幣元

分支計畫及用途別科目	單位	數量	單價	預算數	說 明	
2027 保險費	年	1	10,796	10,796	費，詳公務車輛明細表。	
				10,796	公務車(AXJ-9312、AXJ-9315、AWY-1731、BBA-8023)保險費，詳公務車輛明細表。	
2036 按日按件計資酬金	年	1	83,000	583,000	1.辦理長期照顧服務輔導聯繫會議與社區說明會等相關專家、學者出席費及講師鐘點費。 2.辦理長照機構設立許可、護理機構收費變更及身心障礙鑑定等相關審查費。	
				83,000		衛生所及其附設居家護理所辦理「居家醫療次都會及偏鄉地區診療護理補助計畫」之診療護理費用。
2045 國內組織會費	年	1	16,000	16,000	護理師、護士公會及相關學會會費。	
				16,000		
2051 物品	年	1	34,000	244,168	辦理長期照顧業務所需印表機、文具用品、書籍、碳粉匣等物品。	
				34,000		
2054 一般事務費	年	1	69,981	210,168	公務車(AXJ-9312、AXJ-9315、AWY-1731、BBA-8023)油料費，詳公務車輛明細表。	
				94,981		辦理長期照顧業務考核、輔導及績優獎勵表揚、在職教育、宣導、身心障礙鑑定、說明會、聯繫會等相關所需各項費用。
				69,981		
2066 車輛及辦公器具養護費	年	1	132,000	25,000	公務車(AXJ-9312、AXJ-9315、AWY-1731、BBA-8023)	
				132,000		

衛生業務—長期照顧業務

衛生業務—長期照顧業務

# 高雄市政府衛生局

## 歲出計畫說明提要與各項費用明細表

中華民國112年度

單位：新臺幣元

分支計畫及用途別科目	單位	數量	單價	預算數	說 明	
衛生業務—長期照顧業務					養護費，詳公務車輛明細表。	
	2072 國內旅費	年	1	25,000	25,000	辦理長期照顧相關業務所需出席各項會議及外聘專家學者所需差旅費用。
	2084 短程車資	年	1	91,595	91,595	辦理長期照顧相關業務所需車資。
	4000 獎補助費				44,705,000	市款44,705,000元
	4040 對國內團體之捐助	年	1	3,000,000	3,000,000	補助本市醫學中心辦理身心障礙整合門診費用。
		年	1	18,000	18,000	補助護理之家辦理潛勢地區「災時居家使用維生器材」身障者於汛期或災時撤離時所需安置費用。
		年	1	3,500,000	3,500,000	補助醫院、診所及居家護理所辦理「居家醫療次都會及偏鄉地區診療護理補助計畫」所需診療護理費用。
	4090 其他補助及捐助	年	1	12,275,000	12,275,000	補助本市領有身心障礙鑑定證明之市民醫療復健所需醫療輔具及醫療費用。
		年	1	25,880,000	25,880,000	補助身心障礙指定鑑定醫院辦理市民身心障礙鑑定費用。
		年	1	32,000	32,000	補助市民身心障礙重新鑑定自費檢查試辦計畫之鑑定費用。
	04長照2.0計畫				4,849,604,000	市款113,580,000元，收支併列4,736,024,000元
	2000 業務費				91,916,000	市款2,098,980元，收支併列89,817,020元
2003 教育訓練費	年	1	66,000	66,000	補助衛生所辦理交通接送服務所需學分費、雜費、教材、膳宿及交通費等教育訓練費用。(中央補助64,020元，配合款1,980元)	

# 高雄市政府衛生局

## 歲出計畫說明提要與各項費用明細表

中華民國112年度

單位：新臺幣元

分支計畫及用途別科目	單位	數量	單價	預算數	說 明
2006 水電費	年	1	70,400	70,400	補助衛生所辦理資源佈建所需水費。 1.交通接送40,400元。 2.社區整體照顧服務體系-社區整合型服務中心30,000元。 (中央補助69,188元，配合款1,212元)
	年	1	2,000,000	2,000,000	電費。(中央補助1,940,000元，配合款60,000元)
	年	1	727,000	727,000	補助衛生所及照管中心辦理資源佈建所需電費。 1.交通接送217,000元。 2.社區整體照顧服務體系-社區整合型服務中心270,000元。 3.照管計畫行政人員240,000元。 (中央補助720,490元，配合款6,510元)
2009 通訊費	年	1	1,500,000	1,500,000	電話、郵資、數據交換、網路通訊等費用。(中央補助1,455,000元，配合款45,000元)
	年	1	537,000	537,000	補助衛生所及照管中心辦理資源佈建所需郵資、電話、數據交換、網路通訊等費用。 1.交通接送192,000元。 2.社區整體照顧服務體系-社區整合型服務中心105,000元。 3.照管計畫行政人員240,000元。 (中央補助531,240元，配合款5,760元)
2018 資訊服務費	年	1	4,500,000	4,500,000	辦理長照交通接送預約服務相關所需租用資訊軟體設備或使用外部資訊中心軟硬體服務等費用。(中央補助4,365,000元，配合款135,000元)
	年	1	120,000	120,000	補助衛生所及照管中心辦理資源佈建所需資訊操作、維修保養、軟體購置、租賃租用資訊軟硬體設備等費用。 1.交通接送90,000元。

衛生業務—長期照顧業務

衛生業務—長期照顧業務

# 高雄市政府衛生局

## 歲出計畫說明提要與各項費用明細表

中華民國112年度

單位：新臺幣元

分支計畫及用途別科目	單位	數量	單價	預算數	說 明
2021 其他業務租金	年	1	500,000	590,000	2.社區整體照顧服務體系-社區整合型服務中心30,000元。(中央補助117,300元，配合款2,700元)
				500,000	辦理宣導教育訓練等活動租借場地、車輛、設備、辦公室電腦、影印機、開飲機等費用。(中央補助485,000元，配合款15,000元)
2027 保險費	年	1	50,000	90,000	補助衛生所辦理社區整體照顧服務體系-社區整合型服務中心之活動場地租金等費用。(中央補助)
				50,000	辦理長照相關活動保險費用。(中央補助48,500元，配合款1,500元)
2033 臨時人員酬金	年	1	13,106,000	34,063,520	辦理強化整備長期照顧服務行政人力資源所需臨時人員相關費用。(中央補助)
				13,106,000	辦理強化整備長期照顧服務行政人力資源所需臨時人員相關費用。(中央補助)
				1,950,000	補助衛生所辦理社區整體照顧服務體系-社區整合型服務中心之臨時人員相關費用。(中央補助)
				11,200,000	辦理照管計畫行政人員所需臨時人員相關費用。(中央補助)
				5,000,000	聘用臨時人員辦理長照相關勞務服務如調查、資料建檔等計時人員薪資費用。(中央補助4,850,000元，配合款150,000元)
				2,807,520	補助衛生所辦理交通接送服務之交通車駕駛員薪資費用。(中央補助2,529,489元，配合款278,031元)
				5,780,000	
2036 按日按件計資酬金	年	1	5,600,000	5,600,000	1.辦理長照業務所需國內外專家學者出席費及講師鐘點費。 2.辦理長照專業服務延案及工作手冊審查費。

衛生業務—長期照顧業務

衛生業務—長期照顧業務

# 高雄市政府衛生局

## 歲出計畫說明提要與各項費用明細表

中華民國112年度

單位：新臺幣元

分支計畫及用途別科目	單位	數量	單價	預算數	說 明
2039 委辦費	年	1	180,000	180,000	(中央補助5,432,000元，配合款168,000元) 補助衛生所辦理資源佈建所需講座出席費、鐘點費等。 1.交通接送60,000元。 2.社區整體照顧服務體系-社區整合型服務中心120,000元。 (中央補助178,200元，配合款1,800元)
	年	1	2,000,000	2,000,000	辦理長照業務規劃，聘請專業人員進行個案研究服務等費用。(中央補助1,940,000，配合款60,000元)
	年	1	3,000,000	3,000,000	委託大專院校、專業團體辦理照顧需求調查及資料分析。(中央補助2,910,000元，配合款90,000元)
	年	1	9,000,000	9,000,000	委託機關學校及團體等代辦長照機構或長照服務特約單位評鑑、督考、考評與專業人員教育訓練等。(中央補助8,730,000元，配合款270,000元)
2051 物品	年	1	3,372,000	3,372,000	辦理長照業務所需書籍、文具、紙張、油墨等相關物品。(中央補助3,270,840元，配合款101,160元)
	年	1	1,240,000	1,240,000	補助衛生所及照管中心辦理資源佈建所需文具紙張、碳粉及濾心等物品費用。 1.交通接送858,000元。 2.社區整體照顧服務體系-社區整合型服務中心300,000元。 3.照管計畫行政人員82,000元。 (中央補助1,214,260元，配合款25,740元)
	年	1	18,284,000	18,284,000	辦理長照業務誤餐費、場地布置、獎牌、茶水、紅布條、印刷及其他雜支所需費用。(中央補助17,735,480元，配合款
2054 一般事務費	年	1	18,284,000	18,284,000	辦理長照業務誤餐費、場地布置、獎牌、茶水、紅布條、印刷及其他雜支所需費用。(中央補助17,735,480元，配合款

衛生業務—長期照顧業務

衛生業務—長期照顧業務



# 高雄市政府衛生局

## 歲出計畫說明提要與各項費用明細表

中華民國112年度

單位：新臺幣元

分支計畫及用途別科目	單位	數量	單價	預算數	說 明			
衛生業務—長期照顧業務	年	1	891,080	891,080	548,520元)			
					2063 房屋建築養護費	60,000	60,000	補助衛生所辦理社區整體照顧服務體系-社區整合型服務中心300,000元。
					2072 國內旅費	4,065,000	4,000,000	辦理長照相關業務所需出席各項會議及外聘專家學者所需差旅費。(中央補助3,880,000元，配合款120,000元)
					3000 設備及投資	70,000	70,000	投資所屬市立醫院辦理社區整體照顧服務體系-C級巷弄長照站之佈建費用。(中央補助70,000元由公務預算編列投資基金)
					3045 投資	70,000	70,000	投資所屬市立醫院辦理社區整體照顧服務體系-C級巷弄長照站之佈建費用。(中央補助70,000元由公務預算編列投資基金)
					4000 獎補助費	4,757,618,000	4,757,618,000	市款111,481,020元，收支併列4,646,136,980元
					4025 政府機關間之補助	5,177,000	5,177,000	補助本市區公所、長青中心等機關辦理營養餐飲所需費用。(中央補助，經常門)
					3000 設備及投資	70,000	70,000	收支併列70,000元
					3045 投資	70,000	70,000	投資所屬市立醫院辦理社區整體照顧服務體系-C級巷弄長照站之佈建費用。(中央補助70,000元由公務預算編列投資基金)
					2063 房屋建築養護費	60,000	60,000	補助衛生所及照管中心辦理資源佈建所需文宣、場地、布置、茶水費及餐費等費用。 1.交通接送369,080元。 2.社區整體照顧服務體系-社區整合型服務中心300,000元。 3.照管計畫行政人員222,000元。 (中央補助880,013元，配合款11,067元)
2072 國內旅費	4,065,000	4,000,000	辦理長照相關業務所需出席各項會議及外聘專家學者所需差旅費。(中央補助3,880,000元，配合款120,000元)					
3000 設備及投資	70,000	70,000	收支併列70,000元					
3045 投資	70,000	70,000	投資所屬市立醫院辦理社區整體照顧服務體系-C級巷弄長照站之佈建費用。(中央補助70,000元由公務預算編列投資基金)					
4000 獎補助費	4,757,618,000	4,757,618,000	市款111,481,020元，收支併列4,646,136,980元					
4025 政府機關間之補助	5,177,000	5,177,000	補助本市區公所、長青中心等機關辦理營養餐飲所需費用。(中央補助，經常門)					

# 高雄市政府衛生局

## 歲出計畫說明提要與各項費用明細表

中華民國112年度

單位：新臺幣元

分支計畫及用途別科目	單位	數量	單價	預算數	說 明
4030 對特種基金之補助  4040 對國內團體之捐助	年	1	9,143,000	9,143,000	補助所屬市立醫院辦理社區整體照顧服務體系-C級巷弄長照站之營運費用。(中央補助9,057,000元，配合款86,000元，經常門)
	年	1	10,328,200	10,328,200	補助本市醫療機構、長照機構、社福機構團體及公司辦理資源佈建所需費用。 1.交通接送4,405,200元。 2.社區整體照顧服務體系-C級巷弄長照站5,733,000元 3.失智症團體家屋190,000元。 (配合款，經常門)
	年	1	377,106,800	377,106,800	補助本市醫療機構、長照機構、社福機構團體及公司辦理資源佈建所需費用。 1.居家服務10,763,000元。 2.日間照顧3,200,000元。 3.家庭托顧375,000元。 4.小規模多機能1,260,000元。 5.交通接送142,434,800元。 6.營養餐飲30,065,000元。 7.社區整體照顧服務體系-C級巷弄長照站174,017,000元 8.失智症團體家屋14,992,000元。 (中央補助，經常門)
	年	1	120,970,000	120,970,000	補助本市醫療機構、長照機構、社福機構團體及公司辦理資源佈建所需費用。 1.日間照顧94,300,000元。 2.家庭托顧875,000元。 3.小規模多機能15,550,000元。 4.營養餐飲1,524,800元。 5.社區整體照顧服務體系-C級巷弄長照站4,060,000元 6.失智症團體家屋4,660,200元。 (中央補助，資本門)。
	年	1	3,060,000	3,060,000	1.補助合約院所、藥局、失智社區服務據點。 2.辦理居家安寧網絡服務、足部照護、失智友善診所及瑞智互助家庭等長照創新服務。 3.業務執行中新增或請增配合款。

衛生業務—長期照顧業務

衛生業務—長期照顧業務

# 高雄市政府衛生局

## 歲出計畫說明提要與各項費用明細表

中華民國112年度

單位：新臺幣元

分支計畫及用途別科目	單位	數量	單價	預算數	說 明
4090 其他補助及捐助	年	1	3,900,576,000	3,900,576,000	補助失能者長照給付及支付費用。(中央補助3,802,958,180元，配合款97,617,820元，經常門)
	年	1	26,273,000	26,273,000	補助失能者營養餐飲所需費用。(中央補助25,884,000元，配合款389,000元，經常門)
	年	1	304,984,000	304,984,000	補助失能者長照給付及支付費用。(110年度長照2.0整合型計畫經費增核案，經常門，補辦預算)
05照顧管理計畫				41,000	市款41,000元
2000 業務費				41,000	市款41,000元
2024 稅捐及規費				1,800	
	年	1	1,800	1,800	公務車(MTK-2515、MSL-2338、MUN-1278、MUP-5571)燃料使用費，詳公務車輛明細表。
2027 保險費				3,714	
	年	1	3,714	3,714	公務車(MTK-2515、MSL-2338、MUN-1278、MUP-5571、EWG-0505、EWG-0506)保險費，詳如公務車輛明細表。
2051 物品				25,704	
	年	1	25,704	25,704	公務車(MTK-2515、MSL-2338、MUN-1278、MUP-5571)油料費，詳公務車輛明細表。
2054 一般事務費				62	
	年	1	62	62	配合預算編列至千元。
2066 車輛及辦公器具養護費				9,720	
	年	1	9,720	9,720	公務車(MTK-2515、MSL-2338、MUN-1278、MUP-5571、EWG-0505、EWG-0506)養護費，詳公務車輛明細表。
06長照資源與機構管理				177,210,000	市款3,373,000元，收支併列173,837,000元

衛生業務—長期照顧業務

衛生業務—長期照顧業務

# 高雄市政府衛生局

## 歲出計畫說明提要與各項費用明細表

中華民國112年度

單位：新臺幣元

分支計畫及用途別科目	單位	數量	單價	預算數	說 明
1000 人事費				12,000	收支併列12,000元
1040 加班值班費	年	1	12,000	12,000	急辦業務所需加班費用。(護理之家機構改善公共安全設施設備補助計畫，中央補助)
2000 業務費				4,372,000	市款158,100元，收支併列4,213,900元
2006 水電費	年	1	90,500	90,500	電費。(護理之家機構改善公共安全設施設備補助計畫，中央補助)
2009 通訊費	年	1	12,000	12,000	郵資、電話、電報、網路通訊等費用。 1.失智照護服務計畫(中央補助1,940元，配合款60元) 2.護理之家機構改善公共安全設施設備補助計畫，中央補助10,000元
2021 其他業務租金	年	1	28,000	28,000	辦理宣導、說明會等相關活動所需租借場地、車輛及設備等費用。(失智照護服務計畫，中央補助27,160元，配合款840元)
2024 稅捐及規費	年	1	46,170	46,170	公務車BRD-2571牌照稅，詳公務車輛明細表。
	年	1	12,180	12,180	公務車BRD-2571燃料使用費，詳公務車輛明細表。
2027 保險費	年	1	2,915	2,915	公務車BRD-2571保險費，詳公務車輛明細表。
2033 臨時人員酬金	年	1	2,809,420	2,809,420	聘僱臨時人員相關費用。 1.失智照護服務計畫(中央補助686,197元，配合款21,223元) 2.護理之家機構改善公共安全設施設備補助計畫，中央補助2,102,000元

衛生業務—長期照顧業務

衛生業務—長期照顧業務

# 高雄市政府衛生局

## 歲出計畫說明提要與各項費用明細表

中華民國112年度

單位：新臺幣元

分支計畫及用途別科目	單位	數量	單價	預算數	說 明
2036 按日按件計資酬金	年	1	698,800	698,800	辦理長照計畫所需專家出席費、鐘點費、審查費、稿費等費用。 1.失智照護服務計畫(中央補助255,886元，配合款7,914元) 2.護理之家機構改善公共安全設施設備補助計畫，中央補助435,000元
				698,800	
2051 物品	年	1	200,000	200,000	書籍、文具紙張、碳粉匣、油墨、錄音筆、電腦及周邊設備等費用。 1.失智照護服務計畫(中央補助19,400元，配合款600元) 2.護理之家機構改善公共安全設施設備補助計畫，中央補助180,000元
	年	1	52,542	52,542	
2054 一般事務費	年	1	398,280	398,280	辦理長照計畫所需誤餐費、場地布置、獎牌、茶水、紅布條等費用。 1.失智照護服務計畫(中央補助137,527元，配合款4,253元) 2.護理之家機構改善公共安全設施設備補助計畫，中央補助256,500元
	年	1	893	893	
2066 車輛及辦公器具養護費	年	1	8,300	8,300	公務車BRD-2571養護費，詳公務車輛明細表。
				8,300	
2072 國內旅費	年	1	12,000	12,000	出席各項會議及外聘專家學者所需差旅費用。 1.失智照護服務計畫(中央補助6,790元，配合款210元) 2.護理之家機構改善公共安全設施設備補助計畫，中央補助5,000元

衛生業務—長期照顧業務

衛生業務—長期照顧業務

# 高雄市政府衛生局

## 歲出計畫說明提要與各項費用明細表

中華民國112年度

單位：新臺幣元

分支計畫及用途別科目	單位	數量	單價	預算數	說 明
3000 設備及投資				70,167,000	市款667,000元，收支併列69,500,000元
3010 房屋建築及設備費				70,167,000	
	年	1	69,500,000	69,500,000	辦理鳳山日照社福多功能中心工程案。(前瞻基礎建設「加速推動地方創生之地方創生長照衛福據點整備計畫」，110年中央補助，補辦預算)
	年	1	667,000	667,000	辦理楠梓區援中派出所暨多功能社區中心新建工程-日間照顧中心，工程總經費23,331千元，計畫期間112.01.01至115.03.31，分年編列預算。
4000 獎補助費				102,659,000	市款2,547,900元，收支併列100,111,100元
4030 對特種基金之補助				9,019,000	
	年	1	9,019,000	9,019,000	補助市立凱旋醫院、高雄榮民總醫院及衛福部旗山醫院辦理設置失智共照中心與失智社區服務據點費用。(失智照護服務計畫，中央補助8,748,430元，配合款270,570元)
4040 對國內團體之捐助				93,640,000	
	年	1	75,894,506	75,894,506	補助本市醫療機構、長照機構、社福機構團體等相關服務單位辦理設置失智共照中心與失智社區服務據點費用。(中央補助73,617,670元，配合款2,276,836元，經常門)
	年	1	4,459,000	4,459,000	補助本市護理機構設置電路設施汰換及寢室隔間與樓板密接整修費用。(中央補助，經常門)
	年	1	13,286,000	13,286,000	補助本市護理機構裝設119火災通報裝置及自動撒水設備。(中央補助，資本門)
	年	1	494	494	配合預算編列至千元。(經常門)

衛生業務—長期照顧業務

衛生業務—長期照顧業務

# 高雄市政府衛生局

## 歲出計畫說明提要與各項費用明細表

中華民國112年度

單位：新臺幣元

衛生業務—社區心衛中心業務

衛生業務—社區心衛中心業務

業務計畫及工作計畫名稱與編號	65101000207 衛生業務-社區心衛中心業務	承辦單位	社區心衛中心	預算金額	227,898千元
歲出計畫說明	<p>一、計畫內容： 1.依據精神衛生法、家庭暴力防治法及性侵害犯罪防治法辦理精神疾病防治、家暴、性侵害防治等特殊族群處遇工作，並設置社區心衛中心之分區，提供民眾精神醫療相關資源及精神醫療諮詢；另，依據自殺防治法辦理心理健康促進服務、災難心理衛生、自殺防治高風險個案關懷訪視、自殺通報個案管理。</p> <p>2.結合政府各部門之力量，建構一張綿密之安全防護網，扶持社會中每一個個體於其生活或其所處環境出現危機時，仍保有其生存所需的基本能力，進而抵抗並面對各種問題。</p> <p>3.提供多元性之戒菸服務，辦理菸害防制法稽查及教育宣導，營造無菸環境，辦理藥物濫用、酒癮戒治等成癮防治業務。</p>				
	<p>二、預期成果： 1.提供民眾心理衛生諮詢及諮商服務，建置本市精神病患、自殺高風險個案等資源網絡體系，以促進回歸社區並提升自我復元能力，並建置醫院出院準備服務之社區精神個案追蹤照護。</p> <p>2.整合社會資源，提升精神疾病與自殺防治合併多重議題個案、加害人處遇個案管理及精神疾病與自殺防治關懷訪視之服務效能，降低暴力再犯與自殺風險，並積極布建社區心理衛生中心分區。</p> <p>3.提升戒菸服務網路及模式，減少吸菸人口；提供藥癮者求助便利管道。</p>				
分支計畫及用途別科目	單位	數量	單價	預算數	說明
合計				227,898,000	市款70,859,000元，收支併列157,039,000元
01一般業務				207,777,000	市款70,859,000元，收支併列136,918,000元
1000 人事費				168,663,000	市款53,377,300元，收支併列115,285,700元
1020 約聘僱人員待遇	年	1	124,126,104	124,126,104	1.辦理強化社會安全網第2期計畫相關業務217名約聘人員薪資。(中央補助84,848,465元、配合款36,363,771元) 2.辦理精神衛生、自殺防治、成癮防治等業務3名約聘人員及3名約僱人員薪資。(配合款2,913,868元)
1030 獎金	年	1	15,515,800	15,515,800	1.辦理強化社會安全網第2期計畫相關業務217名約聘人員年終獎金。(中央補助10,606,120元、配合款4,545,480元) 2.辦理精神衛生、自殺防治、成癮防治等業務3名約聘人員及3名約僱人員年終獎金。(配

# 高雄市政府衛生局

## 歲出計畫說明提要與各項費用明細表

中華民國112年度

單位：新臺幣元

分支計畫及用途別科目	單位	數量	單價	預算數	說 明
1035 其他給與	年	1	2,140,800	2,140,800	合款364,200元) 1.辦理強化社會安全網第2期計畫相關業務217名約聘人員 休假補助。(中央補助 1,444,800元，配合款619,200 元) 2.辦理精神衛生、自殺防治、 成癮防治等業務3名約聘人員 及3名約僱人員休假補助。(配 合款76,800元)
		1	248,400	248,400	
	年	1	3,032,400	3,032,400	1.辦理強化社會安全網第2期 計畫相關業務217名約聘人員 慰勞假補助費。(中央補助 163,380元，配合款70,020元) 2.辦理精神衛生、自殺防治、 成癮防治等業務3名約聘人員 及3名約僱人員慰勞假補助 費。(配合款15,000元)
		1	3,032,400	3,032,400	辦理強化社會安全網第2期計 畫相關業務217名約聘人員風 險工作補助費。(中央補助 2,122,680元，配合款909,720 元)
1040 加班值班費	年	1	20,000	20,000	20,000 急辦各項業務所需加班費用。
1050 退休離職儲金	年	1	7,362,000	7,362,000	7,362,000 1.辦理強化社會安全網第2期 計畫相關業務217名約聘人員 退休離職儲金。(中央補助 5,026,392元，配合款2,154,168 元) 2.辦理精神衛生、自殺防治、 成癮防治等業務3名約聘人員 及3名約僱人員退休離職儲 金。(配合款181,440元)
1055 保險	年	1	6,368,028	6,368,028	16,217,496 6,368,028 1.辦理強化社會安全網第2期 計畫相關業務217名約聘人員 健保費用。(中央補助 4,353,871元，配合款1,865,945 元) 2.辦理精神衛生、自殺防治、 成癮防治等業務3名約聘人員 及3名約僱人員健保費用。(配 合款148,212元)

衛生業務－社區心衛中心業務

衛生業務－社區心衛中心業務



# 高雄市政府衛生局

## 歲出計畫說明提要與各項費用明細表

中華民國112年度

單位：新臺幣元

分支計畫及用途別科目	單位	數量	單價	預算數	說 明
衛生業務—社區心衛中心業務	年	1	9,849,468	9,849,468	1.辦理強化社會安全網第2期計畫相關業務217名約聘人員勞保費用。(中央補助6,719,992元，配合款2,879,996元)
	2000 業務費			31,431,000	2.辦理精神衛生、自殺防治、成癮防治等業務3名約聘人員及3名約僱人員勞保費用。(配合款249,480元)
	2003 教育訓練費			130,000	市款11,815,700元，收支併列19,615,300元
	年	1	130,000	130,000	辦理各項計畫所需教育訓練費用。
	2006 水電費			1,910,000	1.強化社會安全網第2期計畫，中央補助84,000元，配合款36,000元。
	年	1	428,000	428,000	2.整合型心理健康工作計畫，配合款10,000元。
	年	1	1,472,000	1,472,000	水費。
	年	1	10,000	10,000	1.強化社會安全網第2期計畫，中央補助201,600元，配合款86,400元。
	2009 通訊費			1,388,000	2.整合型心理健康工作計畫，中央補助140,000元。
	年	1	1,378,000	1,378,000	電費。
				1,388,000	1.強化社會安全網第2期計畫，中央補助470,400元，配合款201,600元。
				1,378,000	2.整合型心理健康工作計畫，中央補助800,000元。
				1,388,000	電費。(111年高雄市家庭暴力相對人暨高風險族群減酒害服務計畫，中央補助，補辦預算)
				1,378,000	辦理各項計畫所需郵資、電話費、網路通訊費用、24小時緊急醫療諮詢處置專線及社區危機個案緊急聯繫專線等。
				1,378,000	1.強化社會安全網第2期計畫，中央補助292,600元，配合款125,400元。
				1,378,000	2.整合型心理健康工作計畫，中央補助800,000元。
				1,378,000	3.心理健康、精神衛生、成癮

# 高雄市政府衛生局

## 歲出計畫說明提要與各項費用明細表

中華民國112年度

單位：新臺幣元

分支計畫及用途別科目	單位	數量	單價	預算數	說 明
2018 資訊服務費	年	1	10,000	10,000	防治業務，市預算160,000元。 電話費、郵資及網路費。(111年高雄市家庭暴力相對人暨高風險族群減酒害服務計畫，中央補助，補辦預算)
	年	1	400,000	490,000	辦理各項計畫所需辦公電腦軟體、維護費及相關資訊設備租金。 1.強化社會安全網第2期計畫，中央補助105,000元，配合款45,000元。 2.整合型心理健康工作計畫，中央補助250,000元。
2021 其他業務租金	年	1	90,000	90,000	高雄市社區精神個案照護系統維護費用。
	年	1	2,310,000	2,320,000	辦理各項計畫所需業務設備、場地、辦公空間及車輛等租金費用。 1.強化社會安全網第2期計畫，中央補助1,043,000元，配合款447,000元。 2.整合型心理健康工作計畫，中央補助800,000元。 3.心理健康、精神衛生、成癮防治業務，市預算20,000元。
2027 保險費	年	1	10,000	10,000	事務機器等相關租賃費用。 (111年高雄市家庭暴力相對人暨高風險族群減酒害服務計畫，中央補助，補辦預算)
	年	1	56,400	61,400	辦理各項計畫所需相關業務活動人員投保保險費用。 1.強化社會安全網第2期計畫，中央補助38,500元，配合款16,500元。 2.整合型心理健康工作計畫，配合款1,400元。
	年	1	5,000	5,000	辦理家暴減酒害計畫工作人員意外保險費用。(111年高雄市家庭暴力相對人暨高風險族群減酒害服務計畫，中央補助，補辦預算)

衛生業務－社區心衛中心業務

衛生業務－社區心衛中心業務

# 高雄市政府衛生局

## 歲出計畫說明提要與各項費用明細表

中華民國112年度

單位：新臺幣元

分支計畫及用途別科目	單位	數量	單價	預算數	說 明	
衛生業務－社區心衛中心業務	2033 臨時人員酬金	年	1	2,507,576	2,507,576	辦理整合型心理健康促進、精神疾病等計畫4名臨時人員相關費用。(中央補助2,384,358元，配合款123,218元)
	2036 按日按件計資酬金	年	1	4,984,120	4,984,120	辦理各項計畫所需委員出席費、講師鐘點費、審查費、稿費等相關費用及依據精神衛生法辦理精神醫療處置機制等作業費用。 1.強化社會安全網第2期計畫，中央補助1,953,000元，配合款837,000元。 2.整合型心理健康工作計畫，中央補助809,120元。 3.心理健康、精神衛生、自殺防治、家暴及性侵害防治(裁定前鑑定委員出席費)、嚴重病人保護人及成癮防治業務，市預算1,385,000元。
		年	1	182,000	182,000	家庭暴力相對人鑑定報告書之特殊撰稿費。
		年	1	200,000	200,000	依據精神衛生法辦理精神醫療處置機制，指派精神疾病嚴重病人之保護人及精神病人追蹤關懷等所需費用。
		年	1	701,000	701,000	辦理自殺意念個案關懷訪視服務所需費用。
		年	1	62,000	62,000	辦理家暴相對人及一般民眾座談會講座講師鐘點費及出席費等費用。(111年高雄市家庭暴力相對人暨高風險族群減酒害服務計畫，中央補助，補辦預算)
	2039 委辦費	年	1	3,100,000	3,100,000	依據精神衛生法第7條，委託心理相關學會、協會、機構等辦理本市民眾心理諮商服務。
		年	1	1,205,000	1,205,000	1.委託醫療相關學會、協會、機構等辦理精神衛生、心理衛生、成癮等業務費用。 2.網癮分析專家研究費。 (整合型心理健康工作計畫，中央補助800,280元，配合款

高雄市政府衛生局

歲出計畫說明提要與各項費用明細表

中華民國112年度

單位：新臺幣元

分支計畫及用途別科目	單位	數量	單價	預算數	說明
2045 國內組織會費	年	1	822,200	822,200	404,720元) 委託辦理問題性飲酒陪伴型關懷訪視網絡人員服務計畫。(111年高雄市家庭暴力相對人暨高風險族群減酒害服務計畫，中央補助，補辦預算)
	年	1	20,000	20,000	345,000 本局醫事人員公(學)會常年會費。
	年	1	325,000	325,000	辦理各項計畫所需護理師、醫檢師、社工師等相關業務之公會常年會費。 1.強化社會安全網第2期計畫，中央補助185,500元，配合款79,500元。 2.整合型心理健康工作計畫，配合款60,000元。
2051 物品	年	1	2,682,000	2,682,000	2,805,000 辦理各項計畫所需文具紙張、墨水匣、辦公用品、圖書及報章雜誌等消耗品及非消耗品購置費用。 1.強化社會安全網第2期計畫，中央補助882,000元，配合款378,000元。 2.整合型心理健康工作計畫，中央補助1,000,000元。 3.心理健康、精神衛生、成癮防治業務，市預算422,000元。
	年	1	10,000	10,000	文具紙張、墨水匣、辦公用品等消耗品及非消耗品購置費用。(111年高雄市家庭暴力相對人暨高風險族群減酒害服務計畫，中央補助，補辦預算)
	年	1	112,000	112,000	環境設置(防焰窗簾、隔音窗)等修繕費用。(111年充實社區心理衛生中心辦公空間及設施設備計畫，中央補助，補辦預算)
2054 一般事務費	年	1	1,000	1,000	配合預算編列至千元。(中央補助700元，配合款300元)
	年	1	90,000	90,000	5,734,814 依精神衛生法辦理社區精神個案緊急醫療處置。

衛生業務—社區心理衛生中心業務

衛生業務—社區心理衛生中心業務

# 高雄市政府衛生局

## 歲出計畫說明提要與各項費用明細表

中華民國112年度

單位：新臺幣元

分支計畫及用途別科目	單位	數量	單價	預算數	說 明	
衛生業務－社區心理衛生中心業務	年	1	5,353,014	5,353,014	辦理各項計畫所需印刷、誤餐、宣導品、獎品、宣導活動、認證學分、保全等費用。 1.強化社會安全網第2期計畫，中央補助852,600元，配合款365,400元。 2.整合型心理健康工作計畫，中央補助2,757,352元，配合款131,662元。 3.心理健康、精神衛生、成癮防治相關教育訓練、宣導及志工服務人員費用，市預算1,246,000元。	
	年	1	242,000	242,000	水電、隔間等修繕費用。(111年充實社區心理衛生中心辦公空間及設施設備計畫，中央補助，補辦預算)	
	年	1	49,800	49,800	辦理宣導及訓練相關文宣等印刷、宣導品、餐費、場地佈置與媒體、網路宣導費用。(111年高雄市家庭暴力相對人暨高風險族群減酒害服務計畫，中央補助，補辦預算)	
	2063 房屋建築養護費				692,000	
	年	1	580,000	580,000	辦理強化社會安全網第2期計畫相關業務辦公空間修繕費用。(中央補助406,000元，配合款174,000元)	
	年	1	112,000	112,000	天花板、油漆粉刷等修繕費。(111年充實社區心理衛生中心辦公空間及設施設備計畫，中央補助，補辦預算)	
2066 車輛及辦公器具養護費				100,000		
年	1	100,000	100,000	辦理各項計畫所需器具設備保養維修、維護費用。 1.強化社會安全網第2期計畫，中央補助56,000元，配合款24,000元。 2.整合型心理健康工作計畫，中央補助20,000元。		
2069 設施及機械設備養護費				342,000		
年	1	312,000	312,000	辦理強化社會安全網第2期計畫所需設備之相關養護費用。(中央補助218,400元，配合款		

高雄市政府衛生局

歲出計畫說明提要與各項費用明細表

中華民國112年度

單位：新臺幣元

分支計畫及用途別科目	單位	數量	單價	預算數	說 明
2072 國內旅費	年	1	30,000	30,000	93,600元) 辦公用機具所需之維修費用及整合長期照護中心設備維護費
	年	1	1,243,096	1,243,096	1,263,096 辦理各項計畫所需差旅費、委員及講師交通費等費用。 1.強化社會安全網第2期計畫，中央補助422,800元，配合款181,200元。 2.整合型心理健康工作計畫，中央補助338,890元。 3.心理健康、精神衛生、成癮防治業務，市預算300,206元。
2081 運費	年	1	20,000	20,000	課程帶領者、講師及參與課程之相關工作人員所需差旅費。(111年高雄市家庭暴力相對人暨高風險族群減酒害服務計畫，中央補助，補辦預算)
	年	1	40,000	40,000	40,000 辦理各項計畫所需寄送宣導品、教具、單張等之運費。 1.強化社會安全網第2期計畫，中央補助14,000元，配合款6,000元。 2.整合型心理健康工作計畫，中央補助20,000元。
2084 短程車資	年	1	45,794	45,794	45,794 辦理各項計畫所需短程洽公車資。 1.強化社會安全網第2期計畫，中央補助4,200元，配合款1,800元。 2.心理健康、精神衛生、成癮防治業務，市預算39,794元。
3000 設備及投資				2,073,000	2,073,000 市款56,000元，收支併列 2,017,000元
3030 資訊軟硬體設備費	台	3	30,000	90,000	1,485,000 90,000 筆記型電腦。 1.111年充實社區心理衛生中心辦公空間及設施設備計畫，中央補助60,000元，補辦預算。 2.111年增量擴充社區心理衛生中心辦公空間及設施設備計畫，中央補助30,000元，補辦

衛生業務—社區心衛中心業務

衛生業務—社區心衛中心業務

# 高雄市政府衛生局

## 歲出計畫說明提要與各項費用明細表

中華民國112年度

單位：新臺幣元

分支計畫及用途別科目	單位	數量	單價	預算數	說 明
衛生業務－社區心衛中心業務  3035 雜項設備費	組	45	31,000	1,395,000	預算。 桌上型個人電腦(含主機、螢幕及授權軟體)。 1.111年充實社區心理衛生中心辦公空間及設施設備計畫，中央補助775,000元，補辦預算。 2.111年增量擴充社區心理衛生中心辦公空間及設施設備計畫，中央補助620,000元，補辦預算。
	個	1	10,000	10,000	心衛中心分站戶外單位及服務項目招牌。
	台	2	17,000	34,000	心衛中心分站飲水機設備。
	台	1	12,000	12,000	心衛中心分站電冰箱設備。
	台	1	17,000	17,000	飲水機。(111年充實社區心理衛生中心辦公空間及設施設備計畫，中央補助，補辦預算)
	套	1	80,000	80,000	空調設備。(111年充實社區心理衛生中心辦公空間及設施設備計畫，中央補助，補辦預算)
	套	30	12,000	360,000	辦公OA設備。(111年充實社區心理衛生中心辦公空間及設施設備計畫，中央補助，補辦預算)
	台	2	30,000	60,000	投影機。(111年充實社區心理衛生中心辦公空間及設施設備計畫，中央補助，補辦預算)
	套	1	15,000	15,000	無線麥克風設備。(111年充實社區心理衛生中心辦公空間及設施設備計畫，中央補助，補辦預算)
	4000 獎補助費				5,610,000
4065 社會福利津貼及濟助				1,780,000	
	年	1	1,750,000	1,750,000	安置補助小康家民傷患醫療暨看護等費用。
	年	1	30,000	30,000	補助精神病友戶外組隊經費。

# 高雄市政府衛生局

## 歲出計畫說明提要與各項費用明細表

中華民國112年度

單位：新臺幣元

分支計畫及用途別科目	單位	數量	單價	預算數	說 明
4090 其他補助及捐助	年	1	3,830,000	3,830,000	補助醫療院所等辦理性侵害加害人、家庭暴力相對人處遇之精神鑑定、初步建檔評估、認知教育輔導、心理輔導、戒酒、教育團體、精神治療等相關處遇課程費用。
04菸害防制計畫				20,121,000	收支併列20,121,000元
1000 人事費				350,000	收支併列350,000元
1040 加班值班費	年	1	350,000	350,000	急辦菸害防制各項業務所需加班費。
2000 業務費				19,687,000	收支併列19,687,000元
2006 水電費	年	1	200,000	200,000	電費
2009 通訊費	年	1	800,000	800,000	郵資及電話費。
2018 資訊服務費	式	1	20,000	20,000	辦理菸害防制業務所需資訊設備維修等費用。
2021 其他業務租金	年	1	100,000	100,000	辦理菸害防制業務相關活動、研習、設備、服裝道具等相關租金。
2027 保險費	年	1	20,000	20,000	辦理菸害防制相關宣導所需保險費。
2033 臨時人員酬金	年	1	9,257,360	9,257,360	辦理菸害防制計畫14名專案助理、販菸喬裝測試、協助衛生所禁菸標示張貼等所需各項費用。
2036 按日按件計資酬金	年	1	1,550,000	1,550,000	辦理菸害防制相關業務審查會、座談會、教育訓練、宣導等專家學者出席費、講師鐘點

衛生業務－社區心衛中心業務

衛生業務－社區心衛中心業務



# 高雄市政府衛生局

## 歲出計畫說明提要與各項費用明細表

中華民國112年度

單位：新臺幣元

分支計畫及用途別科目	單位	數量	單價	預算數	說 明	
衛生業務—社區心衛中心業務	2051 物品	年	1	1,100,000	1,100,000	費、審查費、稿費等及聘請律師事務所律師提供法律諮詢等費用。
	2054 一般事務費	年	1	6,399,640	6,399,640	辦理菸害防制相關業務所需文具用品、電腦及周邊設備耗材、菸品違規廣告監控所需圖書報章雜誌訂購、稽查蒐證工具之消耗性材料、一氧化碳吹管、戒菸藥品等各項零星物品購置。
	2069 設施及機械設備養護費	年	1	20,000	20,000	辦理菸害防制相關業務所需設施及機械設備維修等費用。
	2072 國內旅費	年	1	200,000	200,000	推動菸害防制相關業務出席會議、研習、觀摩及外聘專家學者等所需差旅費。
	2081 運費	年	1	20,000	20,000	寄送菸害宣導品、教具、單張等相關物品所需之運費。
	3000 設備及投資				84,000	收支併列84,000元
	3030 資訊軟硬體設備費	部	1	22,000	22,000	菸害防制業務使用所需桌上型電腦及週邊設備。
	3035 雜項設備費	台	2	31,000	62,000	辦理菸害防制稽查及宣導衛教使用所需攝影機。

# 高雄市政府衛生局

## 歲出計畫說明提要與各項費用明細表

中華民國112年度

單位：新臺幣元

衛生業務—食品藥物檢驗業務

衛生業務—食品藥物檢驗業務

業務計畫及工作計畫名稱與編號	65101000212 衛生業務-食品藥物檢驗業務	承辦單位	食品科、藥政科、檢驗科	預算金額	31,787千元
歲出計畫說明	<p>一、計畫內容：</p> <ol style="list-style-type: none"> <li>1.加強食品業者衛生觀念及宣導，舉辦各類食品業者之衛生講習，提供正確資料及宣導單張，並針對食品業加以輔導納入管理，獎勵優良食品業者，以提升食品衛生品質。</li> <li>2.辦理非法食品販售及違規廣告取締及市售食品抽驗工作。</li> <li>3.推動食品業者危害分析重要管制點及衛生自主管理制度。</li> <li>4.辦理藥商、藥師、藥劑生執業登記管理及查核、藥物製造廠之輔導查核、取締無照藥商。</li> <li>5.偽、劣、禁藥及不良醫療器材之取締與查緝、管制藥品管理使用稽核及藥物濫用防制宣導。</li> <li>6.提升臨床藥事服務品質及社區藥局服務品質。</li> <li>7.食品化學、食品微生物、食品蔬果殘留農藥、動物用藥、包(盛)裝飲用水、營業衛生水質檢驗；中藥、食品摻西藥、化粧品、基因改造食品及動植物性成分鑑別檢驗；辦理實驗室認證。</li> </ol> <p>二、預期成果：</p> <ol style="list-style-type: none"> <li>1.對各類食品抽驗及違規廣告標示取締處理，強化食品業者之衛生管理制度體系，以提升食品品質、衛生、安全，減少食物中毒及疾病之發生；強化消費者飲食宣導，共同為食品衛生把關。</li> <li>2.提昇藥商及藥師人員執業理念，並輔導提昇藥廠設備及製藥過程，以防止無照藥商產生；遏止管制藥品之流(濫)用，確保藥物品質，消弭偽、劣、禁藥及不良醫療器材，以保障市民用藥安全。</li> <li>3.建構食在安心用藥安全環境：(1)達成實驗室增項認證計畫(2)達成111年度食品安全抽驗計畫(3)配合擴充直轄市應自行完成檢驗項目。</li> </ol>				

分支計畫及用途別科目	單位	數量	單價	預算數	說明
合計				31,787,000	市款21,357,000元，收支併列10,430,000元
01 食品衛生業務				10,896,000	市款2,822,000元，收支併列8,074,000元
1000 人事費				119,000	市款119,000元
1040 加班值班費	年	1	119,000	119,000	急辦各項業務所需加班費用。
2000 業務費				9,494,000	市款2,203,000元，收支併列7,291,000元
2009 通訊費	年	1	70,000	70,000	電話、郵資費及食品稽查用無線網路租賃費用。
2018 資訊服務費	年	1	190,000	190,000	食安地圖系統及加水站系統維護費用。
2033 臨時人員酬金	年	1	379,781	379,781	辦理食品衛生罰款清理及相關業務臨時人員1名所需各項費用。

# 高雄市政府衛生局

## 歲出計畫說明提要與各項費用明細表

中華民國112年度

單位：新臺幣元

分支計畫及用途別科目	單位	數量	單價	預算數	說 明
衛生業務—食品藥物檢驗業務	年	1	7,258,000	7,258,000	辦理食品相關業務聘用臨時人員所需費用。(111年獎勵地方政府落實推動食安五環改革政策計畫，中央補助，補辦預算)
	年	1	32,388	32,388	辦理食品衛生罰款清理及相關業務臨時人員1名所需各項費用。(行政院補助辦理111年度臨時人員因應待遇調整經費，補辦預算)
	2036 按日按件計資酬金			360,000	
	年	1	260,000	260,000	辦理餐飲分級認證計畫及各項食品稽查、抽驗及各類食品專家審查、諮詢會議之委員、專家學者出席費。
	年	1	100,000	100,000	辦理輔導新增公告實施食品業者追溯追蹤及一級品管計畫外聘食品安全衛生專家出席現場輔導與查核所需費用。
	2045 國內組織會費			6,700	
	年	1	6,700	6,700	藥師、營養師、護理師(士)、醫檢師等醫事人員常年會費。
	2051 物品			260,000	
	年	1	230,000	230,000	食品衛生業務檢查器材、配件用具、宣導、訓練課程所需原物料、器材、稽查用物及其他零星小項物品購置等。
	年	1	30,000	30,000	購置食品安全衛生稽查所需網帽、口罩、手套、簡易簡查用品及各項表單等費用。
2054 一般事務費			282,788		
年	1	282,176	282,176	辦理各項業務所需文宣講義、場地布置、茶水餐點、執行費用其雜支等。 1. 辦理輔導新增公告實施食品業者追溯追蹤及一級品管計畫各項說明會、講習會、觀摩、教育訓練等所需各項費用及雜支。 2. 辦理食品業者餐飲分級認證及稽查計畫所需各項費用及雜支。 3. 辦理行政罰鍰行政執行費用及雜支。	

# 高雄市政府衛生局

## 歲出計畫說明提要與各項費用明細表

中華民國112年度

單位：新臺幣元

分支計畫及用途別科目	單位	數量	單價	預算數	說 明
衛生業務—食品藥物檢驗業務	年	1	612	612	配合預算編列千元。
	2066 車輛及辦公器具養護費			10,000	
	年	1	10,000	10,000	食品衛生業務用相關器具、傳真機等辦公用具維護費。
	2072 國內旅費			388,500	
	年	1	348,500	348,500	出席各項會議及外聘專家學者所需差旅費用。
	年	1	40,000	40,000	辦理輔導新增公告實施食品業者追溯追蹤及一級品管計畫聘請專家協助食品業者查核所需交通費及出席食安會議所需國內差旅費用。
	2081 運費			30,000	
	年	1	30,000	30,000	食品檢體、考核資料、宣導品及器材等運費。
	2084 短程車資			225,843	
	年	1	225,843	225,843	辦理緊急食品中毒及先行放行等食品相關業務所需之計程車資。
3000 設備及投資			250,000	250,000	收支併列250,000元
3035 雜項設備費			250,000	250,000	
台	1	250,000	250,000	250,000	購買照相機及攝影機等供執行稽查紀錄所需設備。(111年獎勵地方政府落實推動食安五環改革政策計畫，中央補助，補辦預算)
4000 獎補助費			1,033,000	1,033,000	市款500,000元，收支併列533,000元
4085 獎勵及慰問			500,000	500,000	
年	1	500,000	500,000	500,000	依據檢舉違法食品衛生案件獎勵辦法核發獎金予檢舉人，以資獎勵。
4090 其他補助及捐助			533,000	533,000	
年	1	532,500	532,500	532,500	依食品安全衛生管理法第56條之1規定，按罰鍰收入前年度決算數(10,650,000元)5%提撥衛生福利部食品安全保護基

# 高雄市政府衛生局

## 歲出計畫說明提要與各項費用明細表

中華民國112年度

單位：新臺幣元

分支計畫及用途別科目	單位	數量	單價	預算數	說 明	
衛生業務—食品藥物檢驗業務					金。	
	02藥物業務	年	1	500	500	配合預算編列至千元
	1000 人事費				1,787,000	市款893,000元，收支併列894,000元
	1040 加班值班費				81,000	市款81,000元
	1040 加班值班費	年	1	81,000	81,000	急辦各項業務所需加班費用。
	2000 業務費				1,686,000	市款792,000元，收支併列894,000元
	2009 通訊費				130,250	
	2009 通訊費	年	1	130,250	130,250	公務所需郵票及與中央、其他相關單位接洽之公務電話費。(含各縣市衛生局加強監控食品、藥物、化粧品違規廣告計畫，中央補助12,400元)
	2018 資訊服務費				20,600	
	2018 資訊服務費	年	1	20,600	20,600	辦理藥政相關業務所需資訊設備維修、升級及購買軟體費用等。
	2033 臨時人員酬金				597,036	
	2033 臨時人員酬金	年	1	561,337	561,337	辦理藥品及醫療器材媒體廣告申請內容審核等相關業務助理1名所需各項費用。(含規費收入95%收支併列370,000元)
2033 臨時人員酬金	年	1	35,699	35,699	辦理藥品及醫療器材媒體廣告申請內容審核等相關業務助理1名所需各項費用。(行政院補助辦理111年度臨時人員因應待遇調整經費，補辦預算)	
2036 按日按件計資酬金				200,000		
2036 按日按件計資酬金	年	1	200,000	200,000	1.辦理藥事法等相關計畫外聘專家學者出席費。 2.辦理藥政業務教育訓練及用藥安全教育宣導講師鐘點費。(含規費收入95%收支併列150,000元)	
2045 國內組織會費				20,000		
2045 國內組織會費	年	1	20,000	20,000	醫事人員常年會費。	

# 高雄市政府衛生局

## 歲出計畫說明提要與各項費用明細表

中華民國112年度

單位：新臺幣元

分支計畫及用途別科目	單位	數量	單價	預算數	說 明	
衛生業務—食品藥物檢驗業務	2051 物品	年	1	65,000	65,000	藥政業務稽查所需物品、法規書籍、文具紙張等(含規費收入95%收支併列25,000元)。
	2054 一般事務費	年	1	473,943	474,244	辦理藥政相關業務所需各項表報印製、紅布條、廢棄藥品處理費、銷毀費用、強制執行費、用藥安全宣導、講習會雜支等(含規費收入95%收支併列313,000元)。
		年	1	301	301	配合預算編列至千元。
	2072 國內旅費	年	1	160,550	160,550	藥政業務稽查、出席各項會議及外聘專家學者所需差旅費用。
	2084 短程車資	年	1	18,320	18,320	藥政業務稽查所需計程車資。
	4000 獎補助費				20,000	市款20,000元
	4085 獎勵及慰問	年	1	20,000	20,000	依藥事法規定，民眾檢舉不法案件，經查獲禁藥或偽藥時，核發檢舉獎勵金。
	03檢驗業務				19,104,000	市款17,642,000元，收支併列1,462,000元
	1000 人事費				61,000	市款61,000元
	1040 加班值班費	年	1	61,000	61,000	緊急檢驗及臨時交辦業務所需加班費。
2000 業務費				12,843,000	市款11,381,000元，收支併列1,462,000元	
2003 教育訓練費	年	1	42,000	42,000	提昇檢驗人員專業涵養，薦送參加國內訓練研習經費。	
2009 通訊費	年	1	10,000	10,000	電話費、郵資。	

# 高雄市政府衛生局

## 歲出計畫說明提要與各項費用明細表

中華民國112年度

單位：新臺幣元

分支計畫及用途別科目	單位	數量	單價	預算數	說 明
2033 臨時人員酬金	年	1	568,223	568,223	辦理食安五環相關計劃業務聘用臨時人員所需費用。(111年獎勵地方政府落實推動食安五環改革政策計畫，中央補助，補辦預算)
	年	1	816,228	816,228	
2036 按日按件計資酬金	節	3	2,000	6,000	聘請專家學者講習之講師鐘點費。
2039 委辦費	年	1	2,000	2,000	委外辦理檢驗費用。
2045 國內組織會費	年	1	58,000	58,000	1.藥師、醫事檢驗師、營養師公會會員常年會費及國內其他組織會費。 2.實驗室認證年費。
2051 物品	年	1	3,742,500	3,742,500	1.各項零星物品耗材、文具、氣體購置及檢驗安全衛生相關防護用品等。 2.食品檢驗、公共衛生檢驗及藥物檢驗所需試劑耗材等。
	年	1	463,772	463,772	辦理檢驗量能計畫所需標準品、消耗性器材及藥品等費用。(前瞻基礎建設計畫-食品安全建設-強化衛生單位食安治理檢驗效能及品質計畫，配合款)
	年	1	893,777	893,777	辦理食安五環相關計劃所需標準品消耗器材及藥品等費用。(111年獎勵地方政府落實推動食安五環改革政策計畫，中央補助，補辦預算)
2054 一般事務費				900,000	

衛生業務—食品藥物檢驗業務

衛生業務—食品藥物檢驗業務

# 高雄市政府衛生局

## 歲出計畫說明提要與各項費用明細表

中華民國112年度

單位：新臺幣元

分支計畫及用途別科目	單位	數量	單價	預算數	說 明
衛生業務—食品藥物檢驗業務	年	1	900,000	900,000	1.辦理檢驗人員特殊檢查費、工作服購置、清洗費、解毒飲用(牛奶)等。 2.參加實驗室認證、複評、新增認證項目、輔導、國內外能力試驗、毒化物證書審查等相關費用。 3.辦理相關會議、教育訓練所需費用，如誤餐便當、印刷及雜支等。 4.密封性放射性射源洩漏擦拭測試費用、廢氣有機溶劑、試藥處理費、游離輻射操作人員劑量佩章計讀費等。 5.生物醫療廢棄物處理費。
	2069 設施及機械設備養護費				
	年	1	2,242,500	2,242,500	1.檢驗汙水、廢棄物、廢氣處理等設施設備維護保養費。 2.高壓滅菌釜、培養箱、無菌室室內濾網、紫外光光譜儀、精密儀器等設備設施維修及維護保養費。 3.儀器設備器皿校正費用。
	年	1	2,945,000	2,945,000	高階精密儀器(鑑定儀、質譜儀及層析儀等)維護保養費。
	2072 國內旅費				
	年	1	143,000	143,000	出席各項會議及外聘專家學者所需差旅費用。
	2081 運費				
	年	1	10,000	10,000	檢體寄送等費用。
	3000 設備及投資				
	3020 機械設備費				
年	1	2,400,000	2,400,000	液相層析串聯式質譜儀(前瞻基礎設計畫-強化衛生單位食安治理檢驗效能及品質計畫，配合款2,400,000元)	
年	1	3,800,000	3,800,000	氣相層析質譜儀。(高雄市食品、藥品及化粧品全面提升檢驗量能與食品安全風險控管評估計畫)	



# 高雄市政府衛生局

## 歲出計畫說明提要與各項費用明細表

中華民國112年度

單位：新臺幣元

防疫業務—防疫工作	業務計畫及工作計畫名稱與編號	65101000301 防疫業務-防疫工作	承辦單位	疾病管制處、登革熱中心	預算金額	975,739千元	防疫業務—防疫工作
	歲出計畫說明	<p>一、計畫內容：</p> <ol style="list-style-type: none"> <li>1.推動全方位傳染病防治工作，強化防疫整備及應變動員效能，降低疫病威脅。</li> <li>2.推動登革熱整合醫療照護作為，落實快速診斷及分流照護，以期降低病毒傳播及個案死亡等風險。</li> <li>3.辦理有關登革熱等蟲媒傳染病防治研究工作：               <ol style="list-style-type: none"> <li>(1)辦理臨床研究（含治療指引、照護方法的研究）</li> <li>(2)辦理流行病學研究（含病例的人、時、地、危險因子等探討）</li> <li>(3)辦理病毒研究（含登革熱病毒監測、分子流病探討）</li> <li>(4)辦理蟲媒研究（含病媒生態與分布的研究）</li> </ol> </li> <li>4.辦理「嚴重特殊傳染性肺炎疫情」緊急防疫業務。(補辦預算)</li> </ol> <p>二、預期成果：</p> <ol style="list-style-type: none"> <li>1.建構全市傳染病防治網絡，防堵病毒入侵社區及提升全市防疫動員能量，維護市民健康並落實醫療分級分流，降低醫療資源負擔。</li> <li>2.研發符合市民所需的臨床治療指引及精進個案照護方法，效降低感染致死率，減少合併症發生風險。</li> <li>3.開發登革熱疫情風險預警系統及疫情傳播模式，提供防疫政策擬定之參考依據。</li> <li>4.探究登革病毒於近年來之變異程度，運用於協助推動全方位防治。</li> <li>5.運用基礎病媒調查資料，加強埃及斑蚊分佈監測，達預警與強化防治目標。</li> </ol>					
	分支計畫及用途別科目	單位	數量	單價	預算數	說明	
	合計				975,739,000	市款956,677,000元，收支併列19,062,000元	
	04蟲媒傳染病防治業務				26,613,000	市款25,418,000元，收支併列1,195,000元	
	1000 人事費				80,000	市款80,000元	
	1040 加班值班費				80,000		
		年	1	80,000	80,000	辦理各項業務所需加班費用。	
	2000 業務費				25,351,000	市款24,156,000元，收支併列1,195,000元	
	2003 教育訓練費				6,000		
		年	1	6,000	6,000	參加教育訓練、研習等費用。	
	2006 水電費				135,000		
		年	1	135,000	135,000	鼓山防疫站電費。	
	2009 通訊費				140,000		
		年	1	140,000	140,000	防疫業務之電話費及郵資。	
	2018 資訊服務費				20,000		
		年	1	20,000	20,000	資訊系統、軟體及設備維護等費用。	

# 高雄市政府衛生局

## 歲出計畫說明提要與各項費用明細表

中華民國112年度

單位：新臺幣元

分支計畫及用途別科目	單位	數量	單價	預算數	說 明	
防疫業務 — 防疫工作				5,000		
	2021 其他業務租金	年	1	5,000	5,000	辦理傳染病防治業務所需租金費用。
	2024 稅捐及規費	年	1	47,888	47,888	公務車(BAG-9605、ARB-9037、3031-WY、BAG-9651)牌照稅、檢驗費及燃料使用費，詳公務車輛明細表。
	2027 保險費	年	1	3,000	3,000	辦理傳染病防治業務所需人員保險費用。
		年	1	12,892	12,892	公務車(BAG-9605、ARB-9037、BAG-9651、3031-WY)保險費，詳公務車輛明細表。
	2033 臨時人員酬金	年	1	12,265,550	12,265,550	執行登革熱病媒監測及相關防治業務臨時人員30名所需各項費用。
		年	1	6,681,350	6,681,350	辦理登革熱等傳染病防治及醫療整合服務所需臨時人員17名費用。
		年	1	1,195,209	1,195,209	執行業務臨時人員所需各項費用。 1.登革熱病媒監測及相關防治業務臨時人員30名811,349元。 2.登革熱病媒醫療整合服務相關防治業務臨時人員17名383,860元。 (行政院補助辦理111年度臨時人員因應待遇調整經費，中央補助1,195,000元，配合款209元，補辦預算)
	2036 按日按件計資酬金	年	1	36,000	36,000	辦理業務相關座談會、評鑑專家學者出席及專業訓練講師鐘點費等費用。
		年	1	1,166,000	1,166,000	傳染病防治噴藥消毒工作、強制開鎖等勞力費用。
2039 委辦費				192,000		

# 高雄市政府衛生局

## 歲出計畫說明提要與各項費用明細表

中華民國112年度

單位：新臺幣元

分支計畫及用途別科目	單位	數量	單價	預算數	說 明
2051 物品	年	1	192,000	192,000	委託醫療院所辦理登革熱等蟲媒傳染病檢體檢驗費用。
				2,592,457	
2054 一般事務費	年	1	2,394,633	2,394,633	辦理防疫工作等業務購置消耗或非消耗品。
	年	1	197,824	197,824	公務車(BAG-9605、ARB-9037、BAG-9651、3031-WY)油料費，詳公務車輛明細表。
2063 房屋建築養護費				359,954	
	年	1	359,163	359,163	1.透過各平面媒體、有線電視台、廣播電台、網路、公車廣告及戶外大型廣告看板等宣導傳染病防治相關衛生政策費用。 2.購置辦理傳染病防治等業務及教育訓練所需單張海報、教材、宣導品、獎牌、獎品、誤餐餐盒及雜支等費用。 3.防疫站保全等費用。 4.辦理登革熱等各項蟲媒整合式醫療照護業務所需各項費用、強制就醫防蚊隔離醫療處置費。
2066 車輛及辦公器具養護費	年	1	791	791	配合預算編列至千元。
	年	1	20,000	20,000	鼓山防疫站房屋建築養護費。
2069 設施及機械設備養護費	年	1	41,700	41,700	防疫業務機具及辦公室器具養護費用。
	年	1	146,000	146,000	公務車(BAG-9605、ARB-9037、BAG-9651、3031-WY)養護費，詳公務車輛明細表。
2072 國內旅費				20,000	
	年	1	20,000	20,000	鼓山防疫站設施及機械設備養護費。
2072 國內旅費				80,000	
	年	1	80,000	80,000	出席各項會議、傳染病突發事件查核業務及外聘專家學者所需差旅費用。

# 高雄市政府衛生局

## 歲出計畫說明提要與各項費用明細表

中華民國112年度

單位：新臺幣元

分支計畫及用途別科目	單位	數量	單價	預算數	說 明	
防疫業務 — 防疫工作	2081 運費	年	1	185,000	185,000	運送檢體及防疫相關物資所需運費。
	4000 獎補助費				1,182,000	市款1,182,000元
	4080 損失及賠償	年	1	200,000	200,000	防疫工作所致相關損(傷)害之補償、救助等費用。
	4085 獎勵及慰問	年	1	250,000	250,000	非具公務身分醫事人員、民眾依據高雄市醫事人員登革熱通報獎懲方案核發通報獎金。
		年	1	732,000	732,000	辦理登革熱等各項蟲媒傳染病醫療整合照護業務之獎勵金、補助醫療院所檢體採血費、返診掛號費、照護完治費等。
	05一般業務				943,103,000	市款925,236,000元，收支併列17,867,000元
	1000 人事費				48,606,000	市款48,288,000元，收支併列318,000元
	1030 獎金	年	1	2,500,000	2,500,000	正職防疫人員春節慰問金。
	1040 加班值班費	年	1	188,000	188,000	辦理各項業務所需加班費用。
		年	1	318,000	318,000	人員執行流感疫苗接種工作計畫超時加班費用。(中央補助)
	月	12	3,800,000	45,600,000	辦理新冠肺炎防疫業務所需超時加班費。「嚴重特殊傳染性肺炎疫情」緊急防疫業務(補辦預算)	
2000 業務費				696,886,000	市款679,337,000元，收支併列17,549,000元	
2003 教育訓練費	年	1	9,160	9,160	參加教育訓練、研習等費用。	
	年	1	55,000	55,000	對推動流感疫苗接種計畫人員實施教育訓練，所需之學分費、雜費、教材、場地、資料袋及膳宿費等費用。(中央補	

# 高雄市政府衛生局

## 歲出計畫說明提要與各項費用明細表

中華民國112年度

單位：新臺幣元

分支計畫及用途別科目	單位	數量	單價	預算數	說 明
2006 水電費	年	1	124,000	124,000	助) 1.機場轉介站電費。 2.本局電費分攤。
	年	1	470,000	470,000	辦理流感疫苗接種工作計畫所需使用電、煤氣及其他動力等費用。(中央補助)
	年	1	2,200,000	2,200,000	因應本土疫情升溫，防疫所需電費。「嚴重特殊傳染性肺炎疫情」緊急防疫業務(補辦預算)
2009 通訊費	年	1	496,501	496,501	防疫及預防接種等業務之電話費及郵資。
	年	1	1,130,000	1,130,000	辦理流感疫苗接種工作計畫所需使用郵資、電話、電報、快遞費、SMS簡訊服務等費用。(中央補助)
	年	1	3,660,000	3,660,000	衛生局、戰情中心及疫調支援中心等防疫單位所需通訊、簡訊及郵遞通知費用及VPN網路等。「嚴重特殊傳染性肺炎疫情」緊急防疫業務(補辦預算)
2018 資訊服務費	年	1	43,000	43,000	資訊系統、軟體及設備維護等費用。
	年	1	550,000	550,000	辦理COVID-19疫苗視訊雲端會議所需帳號及疫苗接種預約等系統維護、雲端服務及網路流量租用費。「嚴重特殊傳染性肺炎疫情」緊急防疫業務(補辦預算)
	套	61	8,250	503,250	因應COVID-19疫情變化快速，戰情中心及居家照護中心辦理各項防疫措施所需資訊軟體。「嚴重特殊傳染性肺炎疫情」緊急防疫業務(補辦預算)
	套	32	6,975	223,200	辦理戰情中心執行疫調匡列、居家照護中心服務確診個案所需增加電腦資訊軟體，文書作業軟體。「嚴重特殊傳染性肺

# 高雄市政府衛生局

## 歲出計畫說明提要與各項費用明細表

中華民國112年度

單位：新臺幣元

分支計畫及用途別科目	單位	數量	單價	預算數	說 明
2021 其他業務租金				102,727,083	「嚴重大流行性傳染病」緊急防疫業務(補辦預算)
	年	1	5,000	5,000	於國際港埠設置檢疫轉介站之場地租賃費用。
	年	1	137,136	137,136	居家檢疫者關懷中心通訊設備租用費用。「嚴重特殊傳染性肺炎疫情」緊急防疫業務(補辦預算)
	年	1	1,200,000	1,200,000	接觸確診個案之居家隔離者開始隔離及期滿前、接觸確診個案之自主健康管理至醫院採檢及居家隔離者至防疫旅館進行隔離衍生租用防疫計程車之費用。「嚴重特殊傳染性肺炎疫情」緊急防疫業務(補辦預算)
	年	1	91,034,000	91,034,000	設置社區疫苗接種站所需場地及設備租金及疫苗預約系統所需相關設備租賃費用。「嚴重特殊傳染性肺炎疫情」緊急防疫業務(補辦預算)
	年	1	3,404,800	3,404,800	社區設置採檢站所需相關設備租賃費。「嚴重特殊傳染性肺炎疫情」緊急防疫業務(補辦預算)
	年	1	6,946,147	6,946,147	衛生局所、戰情中心、疫調中心及居家照護中心等防疫單位辦理各項防疫措施所需場地、電腦等軟硬體設備租賃費用。「嚴重特殊傳染性肺炎疫情」緊急防疫業務(補辦預算)
2024 稅捐及規費				26,278	
	年	1	26,278	26,278	公務車(AQS-6072、BDY-3912)牌照稅、檢驗費及燃料使用費，詳公務車輛明細表。
2027 保險費				106,230	
	年	1	100,000	100,000	社區疫苗接種站、篩檢站等公共意外保險費用。「嚴重特殊傳染性肺炎疫情」緊急防疫業務(補辦預算)
	年	1	6,230	6,230	公務車(AQS-6072、BDY-3912)保險費，詳公務車輛明

# 高雄市政府衛生局

## 歲出計畫說明提要與各項費用明細表

中華民國112年度

單位：新臺幣元

分支計畫及用途別科目	單位	數量	單價	預算數	說 明
防疫業務 — 防疫工作				70,811,723	
	2033 臨時人員酬金				
	年	1	1,200,054	1,200,054	協助預防接種等相關業務之業務助理3名所需各項費用。
	年	1	1,920,200	1,920,200	協助傳染病防治等相關業務之臨時人員5名所需各項費用。
	年	1	500,000	500,000	辦理兒童常規疫苗預防接種成效提升計畫所需臨時人力費用。
	年	1	650,000	650,000	於國際港埠辦理檢疫轉介站入境健康異常旅客所需2名臨時人力相關費用。
	年	1	307,897	307,897	協助辦理業務之業務助理或臨時人員所需各項費用。 1.預防接種業務助理3名70,344元。 2.傳染病防治業務臨時人員7名190,657元。 3.國際港埠檢疫轉介業務臨時人員2名46,896元。 (行政院補助辦理111年度臨時人員因應待遇調整經費，中央補助，補辦預算)
	年	1	28,093,500	28,093,500	聘用月薪制臨時人員協助衛生局、所執行新冠肺炎疫苗接種業務所需費用，含超時加班費用。「嚴重特殊傳染性肺炎疫情」緊急防疫業務(補辦預算)
	年	1	6,305,220	6,305,220	協助衛生局、所執行居家照護相關業務增聘月薪制臨時人員所需費用，含超時加班費用。「嚴重特殊傳染性肺炎疫情」緊急防疫業務(補辦預算)
年	1	2,000,000	2,000,000	臨時防疫人員春節慰問金。	
年	1	2,420,444	2,420,444	流感疫苗接種工作計畫專案助理及衛生所臨時人員薪資。 (中央補助)	
年	1	1,659,888	1,659,888	聘用專案助理協助疫苗接種業務、排程、規劃及資料彙整所需費用。「嚴重特殊傳染性肺炎疫情」緊急防疫業務(補辦預算)	

# 高雄市政府衛生局

## 歲出計畫說明提要與各項費用明細表

中華民國112年度

單位：新臺幣元

分支計畫及用途別科目	單位	數量	單價	預算數	說 明
2036 按日按件計資酬金	年	1	3,494,520	3,494,520	聘用專案助理協助戰情中心加快精準疫調，回溯追蹤確診個案14天所遍佈場所足跡，擴大匡列、採檢、隔離所有接觸者及環境清消等大量緊急防疫業務所需費用。「嚴重特殊傳染性肺炎疫情」緊急防疫業務(補辦預算)
	年	1	22,260,000	22,260,000	因應疫情各區衛生所執行確診者居家照護工作所需臨時人力費用。「嚴重特殊傳染性肺炎疫情」緊急防疫業務(補辦預算)
	年	1	3,170,000	3,170,000	因應疫情辦理實地訪查、諮詢會議、感染管制及輔導加工出口區及重要關鍵產業防疫應變措施等專家費用、翻譯費及查核、複查、審查會議及視訊會議等費用。「嚴重特殊傳染性肺炎疫情」緊急防疫業務(補辦預算)
	年	1	4,000	4,000	流感疫苗接種工作計畫所需訓練研討活動之授課演講鐘點費。(中央補助)
	年	1	134,640	134,640	1.實施流感疫苗接種工作進行健康評估所需醫師及護理人員作業費用。 2.按日按件計酬人員之補充保險費。(中央補助)
	年	1	399,917	399,917	辦理傳染病防治相關活動、座談會、評鑑會等所需表演費、出席費、講師鐘點費等。
	年	1	30,000,000	30,000,000	設置社區疫苗接種站所需醫護、行政人員醫護大隊人力支援費用。「嚴重特殊傳染性肺炎疫情」緊急防疫業務(補辦預算)
2039 委辦費	年	1	2,100,000	2,100,000	委託醫療衛生之財社團法人、醫學醫事相關等單位查核醫院感染管制及實驗室生物安全傳染病相關作業。
				57,563,708	

防疫業務－防疫工作

防疫業務－防疫工作



# 高雄市政府衛生局

## 歲出計畫說明提要與各項費用明細表

中華民國112年度

單位：新臺幣元

分支計畫及用途別科目	單位	數量	單價	預算數	說 明
防疫業務－防疫工作	年	1	3,124,000	3,124,000	委託醫事機構辦理本市愛滋病毒、梅毒、阿米巴痢疾等檢驗各項業務費用及警方查獲性工作者、嫖客、毒品使用者、販賣者通知抽血篩檢之篩檢費及衛教費等。
	年	1	840,000	840,000	委託醫事機構辦理社區民眾、經濟弱勢族群、山地區、糖尿病、洗腎及結核病接觸者等高危險族群胸部X光檢查、IGRA檢驗及相關防治業務委外等費用。
	年	1	7,091,000	7,091,000	防疫專線諮詢作業委外服務聘用6名雲端客服及6條線路所需費用。
	年	1	9,192,100	9,192,100	委託醫療院所辦理流感疫苗校園集中接種工作所需費用。 (中央補助)
	年	1	14,400,000	14,400,000	防疫專線諮詢作業委外服務擴充客服人員及線路使用、辦理就醫轉銜及疫調支援中心人力委外服務費。「嚴重特殊傳染性肺炎疫情」緊急防疫業務。 (補辦預算)
	年	1	7,080,000	7,080,000	因應疫情辦理防疫救護車(含駕駛)勞務採購案，24小時協助居家檢疫和居家隔離民眾有呼吸道症狀者後送就醫。「嚴重特殊傳染性肺炎疫情」緊急防疫業務(補辦預算)
	件	724	4,000	2,896,000	小港國際機場防疫計程車車輛清消作業勞務委外所需經費。「嚴重特殊傳染性肺炎疫情」緊急防疫業務(補辦預算)
	年	1	5,100,000	5,100,000	防疫應變會議記者會直播。「嚴重特殊傳染性肺炎疫情」緊急防疫業務(補辦預算)
	月	3	1,913,536	5,740,608	居家照護中心專業服務人力委外費用。「嚴重特殊傳染性肺炎疫情」緊急防疫業務(補辦預算)
	2045 國內組織會費	年	1	50,000	50,000

# 高雄市政府衛生局

## 歲出計畫說明提要與各項費用明細表

中華民國112年度

單位：新臺幣元

分支計畫及用途別科目	單位	數量	單價	預算數	說 明
2051 物品				329,393,553	
	年	1	129,617,779	129,617,779	1.各項常規疫苗、流感疫苗、新興疫苗等經費121,121,479元。 2.肺炎鏈球菌疫苗所需經費8,496,300元。
	年	1	829,400	829,400	辦理防疫工作及預防接種等業務購置消耗或非消耗品。
	年	1	766,984	766,984	處理流感疫苗接種工作計畫所需使用之相關物品費用。(中央補助)
	年	1	139,143,000	139,143,000	採購家用COVID-19快篩試劑。「嚴重特殊傳染性肺炎疫情」緊急防疫業務(補辦預算)
	年	1	2,000,000	2,000,000	購買疫苗接種針具所需費用。「嚴重特殊傳染性肺炎疫情」緊急防疫業務(補辦預算)
	年	1	28,080,500	28,080,500	防護裝備、消毒用品及指尖式脈搏血氧儀、電子體溫計等防疫物資。「嚴重特殊傳染性肺炎疫情」緊急防疫業務(補辦預算)
	年	1	900,000	900,000	「加強版防疫旅館 澄清會館 低風險者照顧住所」整備及開設所需防疫物資。「嚴重特殊傳染性肺炎疫情」緊急防疫業務(補辦預算)
年	1	4,883,150	4,883,150	1.防疫巴士、防疫計程車等清消作業所需擦拭巾、酒精等物品78,000元。 2.採檢物品病毒拭子及相關採檢所需用具2,700,000元。 3.社區快篩站因應採檢業務所需相關物品購置及防疫物資等費用2,105,150元。「嚴重特殊傳染性肺炎疫情」緊急防疫業務(補辦預算)	
年	1	2,400,000	2,400,000	社區疫苗接種站所需影印紙、資料袋、夾鏈袋、提袋、採檢耗材、文具用品、碳粉(墨水)匣等。「嚴重特殊傳染性肺炎疫情」緊急防疫業務(補辦預算)	

防疫業務－防疫工作

防疫業務－防疫工作

# 高雄市政府衛生局

## 歲出計畫說明提要與各項費用明細表

中華民國112年度

單位：新臺幣元

分支計畫及用途別科目	單位	數量	單價	預算數	說明
防疫業務—防疫工作  2054 一般事務費	年	1	3,100,000	3,100,000	各區衛生所執行確診者居家照護工作所需文具用品、事務機、碳粉(墨水)匣等物品。「嚴重特殊傳染性肺炎疫情」緊急防疫業務(補辦預算)
	年	1	17,580,000	17,580,000	提供各單位第一線防疫人員及防疫旅館所需防護裝備、消毒用品等物品。「嚴重特殊傳染性肺炎疫情」緊急防疫業務(補辦預算)
	年	1	92,740	92,740	公務車(AQS-6072、BDY-3912)油料費，詳公務車輛明細表。
	年	1	1,501,556	1,501,556	1.透過各平面媒體、有線電視台、廣播電台、網路、公車廣告及戶外大型廣告看板等宣導預防接種及傳染病防治相關衛生政策費用。 2.辦理傳染病防治及預防接種等業務及教育訓練所需單張海報、教材、宣導品、獎牌、獎品、誤餐餐盒及雜支等費用。 3.推動同志健康服務中心等費用。
	年	1	957,788	957,788	1.慢性傳染病防治問卷填寫、抽血營養費、藥癮篩檢暨美沙冬替代治療相關業務及雜支等。 2.醫療院所、藥局、檢驗所完成愛滋病毒篩檢或轉介費用。 3.辦理愛滋防治廢棄針具回收及清除處理等費用。
	年	1	1,503,700	1,503,700	肺炎鏈球菌疫苗所需接種處置費。
	年	1	200,000	200,000	戰情中心、疫調支援中心、衛生局、社區疫苗站、社區採檢站等防疫單位執行緊急疫調及足跡追蹤等工作所需水電、網路、電話線路等設施佈線配置。「嚴重特殊傳染性肺炎疫情」緊急防疫業務(補辦預算)
	年	1	4,260,000	4,260,000	COVID-19疫苗及關懷包等宣導單張印刷印製、宣導品設計印製、報章雜誌、廣播、電子媒體、電影院、捷運公車站牌等宣導廣告費用。「嚴重特殊傳染性肺炎疫情」緊急防疫業務

# 高雄市政府衛生局

## 歲出計畫說明提要與各項費用明細表

中華民國112年度

單位：新臺幣元

分支計畫及用途別科目	單位	數量	單價	預算數	說 明	
防疫業務－防疫工作	年	1	63,600,000	63,600,000	務(補辦預算) 民眾前往本市合約醫療院所(含具醫療門診之衛生所)及社區疫苗接種站完成疫苗接種者,發給獎勵禮券費用。「嚴重特殊傳染性肺炎疫情」緊急防疫業務(補辦預算)	
	年	1	7,979,131	7,979,131	1.辦理COVID-19防治相關會議、設置社區接種站、社區採檢站及快篩站等所需便當、餐盒、茶水費等7,301,910元。 2.因應COVID-19疫情,衛生局、戰情中心、疫調中心及臨時任務編組使用等場域清潔費用677,221元。 「嚴重特殊傳染性肺炎疫情」緊急防疫業務(補辦預算)	
	年	1	5,000,000	5,000,000	各區衛生所執行確診者居家照護工作所需影印、便當茶水等雜支及水電、網路、電話線路等設施佈線配置費用。「嚴重特殊傳染性肺炎疫情」緊急防疫業務(補辦預算)	
	年	1	2,226,855	2,226,855	1.處理流感疫苗接種工作計畫所需書表、報告、通知或催注單張等之印刷、裝訂費、影印費及雜支。 2.辦理流感疫苗接種計畫相關宣導品及辦理政策行銷、記者會、社區宣導活動、大型活動、抽獎活動等執行費用。 3.辦理獎勵方案,表揚轄內執行本計畫考評績優之衛生所及合約院所所需費用。 (中央補助)	
	年	1	303	303	配合預算編列至千元。	
	2066 車輛及辦公器具養護費	年	1	35,000	35,000	防疫業務機具及辦公室器具養護費用。
	2069 設施及機械設備養護費	年	1	73,000	73,000	公務車(AQS-6072、BDY-3912)養護費,詳公務車輛明細表。
		年	1	20,000	20,000	疫苗冷藏室維修及保養等費用。
		年	1	620,977	620,977	

# 高雄市政府衛生局

## 歲出計畫說明提要與各項費用明細表

中華民國112年度

單位：新臺幣元

分支計畫及用途別科目	單位	數量	單價	預算數	說 明
2072 國內旅費	年	1	600,977	600,977	保存管理並確保接種疫苗品質及安全，所需之冷運冷藏設施（冷藏室）、機械設備等養護費用。(112年度流感疫苗接種工作計畫，中央補助)
				1,332,000	
	年	1	162,000	162,000	出席各項會議、傳染病突發事件查核業務及外聘專家學者所需差旅費用。
	年	1	20,000	20,000	計畫執行期間因領取疫苗、辦理接種作業、參與相關會議、活動及院所查核所需費用。(112年度流感疫苗接種工作計畫，中央補助)
2081 運費	年	1	1,150,000	1,150,000	熱血醫護大隊疫苗到宅接種所需車資。「嚴重特殊傳染性肺炎疫情」緊急防疫業務(補辦預算)
				3,702,313	
	年	1	1,501,563	1,501,563	運送檢體、疫苗及防疫相關物資所需運費。
	年	1	220,000	220,000	配合校園集中接種、社區設站等接種作業，為確保疫苗品質及接種效益僱車（包含冷藏車、貨車及計程車）配送疫苗及流感疫苗接種工作計畫相關物品至各區衛生所、學校及設站場所。(中央補助)
2084 短程車資	年	1	880,750	880,750	運送疫苗及接種文宣至社區接種站及各區衛生所所需運費。「嚴重特殊傳染性肺炎疫情」緊急防疫業務(補辦預算)
				1,100,000	
	年	1	1,100,000	1,100,000	傳染病檢體運送。「嚴重特殊傳染性肺炎疫情」緊急防疫業務(補辦預算)
				42,134	
3000 設備及投資	年	1	42,134	42,134	檢疫轉介站轉介入境有症狀旅客至指定醫療院所及辦理傳染病防治業務所需車資。
				7,946,000	市款7,946,000元

防疫業務－防疫工作

防疫業務－防疫工作

# 高雄市政府衛生局

## 歲出計畫說明提要與各項費用明細表

中華民國112年度

單位：新臺幣元

分支計畫及用途別科目	單位	數量	單價	預算數	說 明
3030 資訊軟硬體設備費	台	61	22,000	1,342,000	戰情中心及居家照護中心辦理各項防疫措施所需電腦等相關硬體設備。「嚴重特殊傳染性肺炎疫情」緊急防疫業務(補辦預算)
	台	32	22,000	704,000	因應疫情升溫，戰情中心執行疫調匡列、居家照護中心服務確診個案所需增加個人電腦設備。「嚴重特殊傳染性肺炎疫情」緊急防疫業務(補辦預算)
	套	1	3,000,000	3,000,000	因應疫情所需建置COVID-19個案追蹤及關懷大量病患資訊系統費用。「嚴重特殊傳染性肺炎疫情」緊急防疫業務(補辦預算)
	年	1	2,900,000	2,900,000	因應疫情所需建置COVID-19居家照護個案資訊系統費用。「嚴重特殊傳染性肺炎疫情」緊急防疫業務(補辦預算)
	4000 獎補助費				189,665,000
4065 社會福利津貼及濟助	年	1	4,000	4,000	濟助急性傳染病患者門診住院治療費或因疫情需求補助掛號診療等相關費用。
	年	1	725,000	725,000	濟助潛伏結核感染者及慢性傳染病患者等門診、住院治療濟助費、醫療費、藥費、掛號費、車資、餐費、慰問費用等相關費用。
	年	1	1,300,000	1,300,000	濟助慢性傳染病之接觸者檢查掛號費用。
4070 公費就養及醫療補助	年	1	501,000	501,000	漢生病患者住院伙食膳雜費補助及三節慰問金。
4085 獎勵及慰問	年	1	50,000	50,000	醫療院所、藥局、長期照護機構等配合慢性傳染病防治相關獎勵及轉介費。
4090 其他補助及捐助				187,085,000	

防疫業務－防疫工作

防疫業務－防疫工作

# 高雄市政府衛生局

## 歲出計畫說明提要與各項費用明細表

中華民國112年度

單位：新臺幣元

分支計畫及用途別科目	單位	數量	單價	預算數	說明
防疫業務—防疫工作	年	1	5,000	5,000	各種預防接種不良反應患者門診住院治療補助費、慰問費、掛號費等相關費用。
	年	1	21,600,000	21,600,000	公私立醫療院所人員協助社區接種站疫苗接種出勤工作津貼。「嚴重特殊傳染性肺炎疫情」緊急防疫業務(補辦預算)
	年	1	845,000	845,000	醫護團隊協助到宅接種疫苗出勤工作津貼。「嚴重特殊傳染性肺炎疫情」緊急防疫業務(補辦預算)
	年	1	800,000	800,000	協助住宿式長照機構服務對象接種之醫護大隊出勤費用。「嚴重特殊傳染性肺炎疫情」緊急防疫業務(補辦預算)
	年	1	41,250,000	41,250,000	基層診所協助推動發放公費居家快篩獎勵方案之獎勵費用。「嚴重特殊傳染性肺炎疫情」緊急防疫業務(補辦預算)
	年	1	11,174,000	11,174,000	1.接觸確診個案之居家隔離者開始隔離及期滿前、接觸確診個案之自主健康管理至醫院採檢衍生之醫療、住宿費用。 2.接觸不特定對象之匿名篩檢民眾衍生之醫療費用。 3.社區篩檢站篩檢執行符合高風險地區旅遊史、接觸史(TOCC)等民眾快篩事宜檢驗相關費用。「嚴重特殊傳染性肺炎疫情」緊急防疫業務(補辦預算)
	年	1	30,870,000	30,870,000	補助醫護人員醫療照護津貼。「嚴重特殊傳染性肺炎疫情」緊急防疫業務(補辦預算)
	年	1	10,168,500	10,168,500	補助醫療院所「加強版防疫旅館 澄清會館 低風險者照顧住所」整備及開設，場所佈置及物品400,000元，醫護人力津貼9,768,500元。「嚴重特殊傳染性肺炎疫情」緊急防疫業務(補辦預算)
	年	1	6,000,000	6,000,000	補助高風險工作人員及其他因疫情所要求 PCR採檢人士相關採檢費用。「嚴重特殊傳染性肺炎疫情」緊急防疫業務(補辦預算)

# 高雄市政府衛生局

## 歲出計畫說明提要與各項費用明細表

中華民國112年度

單位：新臺幣元

分支計畫及用途別科目	單位	數量	單價	預算數	說 明
防疫業務—防疫工作	年	1	19,116,000	19,116,000	社區篩檢站設置特別門診醫師、藥師及護理師等支援人力費用。「嚴重特殊傳染性肺炎疫情」緊急防疫業務(補辦預算)
	年	1	10,168,500	10,168,500	補助醫療院所「加強版防疫旅館 皇家金宸 低風險者照顧住所」整備及開設，場所設置及物品400,000元，醫護人力津貼9,768,500元。「嚴重特殊傳染性肺炎疫情」緊急防疫業務(補辦預算)
	年	1	6,018,000	6,018,000	補助醫療照護團隊進駐居家照護中心，醫師及護理師支援值班津貼。「嚴重特殊傳染性肺炎疫情」緊急防疫業務(補辦預算)
	年	1	1,500,000	1,500,000	補助醫療院所防疫人員春節慰問金。
	年	1	7,000,000	7,000,000	獎助醫院投放新冠肺炎抗病毒藥物。「嚴重特殊傳染性肺炎疫情」緊急防疫業務(補辦預算)
	年	1	7,980,000	7,980,000	獎助住宿型長照機構防疫物資專案實施計畫。「嚴重特殊傳染性肺炎疫情」緊急防疫業務(補辦預算)
	年	1	4,840,000	4,840,000	基層診所擔任居家照護專責醫護團隊補助經費。「嚴重特殊傳染性肺炎疫情」緊急防疫業務(補辦預算)
	年	1	7,750,000	7,750,000	獎勵醫院增加假日居家照護個案收案量。「嚴重特殊傳染性肺炎疫情」緊急防疫業務(補辦預算)
	06登革熱研究工作				6,023,000
1000 人事費				12,000	市款12,000元
1040 加班值班費				12,000	
	年	1	12,000	12,000	急辦各項業務所需加班費。
2000 業務費				6,011,000	市款6,011,000元



# 高雄市政府衛生局

## 歲出計畫說明提要與各項費用明細表

中華民國112年度

單位：新臺幣元

分支計畫及用途別科目	單位	數量	單價	預算數	說 明
防疫業務 — 防疫工作	2003 教育訓練費			4,000	
	年	1	4,000	4,000	員工教育訓練學分費、雜費等。
	2006 水電費			125,000	
	年	1	5,000	5,000	水費。
	年	1	120,000	120,000	電費。
	2009 通訊費			40,000	
	年	1	40,000	40,000	公務用電話費、郵資等。
	2018 資訊服務費			80,000	
	年	1	80,000	80,000	電腦軟體、資訊維修服務費及外網設計等費用。
	2021 其他業務租金			60,000	
	年	1	60,000	60,000	訓練所需場地費及研究工具租金含影印機各項租金等費用。
	2030 兼職費			84,000	
年	1	84,000	84,000	公務所需兼職費。	
2036 按日按件計資酬金			11,000		
年	1	5,000	5,000	外聘專家學者出席費。	
節	3	2,000	6,000	辦理訓練講習講師鐘點費等費用。	
2045 國內組織會費			10,000		
年	1	10,000	10,000	醫士人員會費及常年會費與相關學會、組織會費。	
2051 物品				5,130,000	
年	1	276,000	276,000	執行業務所需各項辦公用品、耗材、事務機具購置費。	
年	1	964,000	964,000	購置環境用藥及掃蚊網、蚊帳、蚊籠、水瓢、工作服等物品。	
年	1	3,890,000	3,890,000	購置檢體處理試劑及耗材。	
2054 一般事務費				330,600	

# 高雄市政府衛生局

## 歲出計畫說明提要與各項費用明細表

中華民國112年度

單位：新臺幣元

分支計畫及用途別科目	單位	數量	單價	預算數	說 明
防疫業務 — 防疫工作	年	1	150,600	150,600	辦理訓練課程活動及國際學術交流會議所需資料、海報、印刷、場地佈置、健檢及雜支等費用。
	年	1	30,000	30,000	辦公室環境清潔等費用。
	年	1	150,000	150,000	研究計畫、年度成果報告所需印製等費用。
	2063 房屋建築養護費			28,000	
	年	1	28,000	28,000	辦公廳舍修繕、抽風孔、冷卻水塔、中央空調保養維修、消防、電梯維護等費用。
	2066 車輛及辦公器具養護費			40,000	
	年	1	40,000	40,000	辦公用機具保養維護費。
	2072 國內旅費			5,000	
	年	1	5,000	5,000	出席各項會議及外聘專家所需差旅費用。
	2081 運費			19,000	
年	1	19,000	19,000	寄送檢體、運送箱及檢驗相關物品等運費。	
2093 特別費			44,400		
月	12	3,700	44,400	首長特別費。	

# 高雄市政府衛生局

## 歲出計畫說明提要與各項費用明細表

中華民國112年度

單位：新臺幣元

衛生所業務—各區衛生所業務	業務計畫及工作計畫名稱與編號	65101000401 衛生所業務-各區衛生所業務	承辦單位	本市38所衛生所	預算金額	32,210千元	衛生所業務—各區衛生所業務
	歲出計畫說明	<p>一、計畫內容：</p> <ol style="list-style-type: none"> <li>1.結合各類醫療資源，推行各項醫療保健業務。</li> <li>2.辦理社區健康檢查、癌症篩檢與衛生教育宣導業務。</li> <li>3.提供心理諮商服務、社區精神病人個案管理、追蹤照護及轉介工作，轄區長期照護個案發掘、轉介及各類管理服務事項。</li> <li>4.加強稽查輔導醫(藥)事機構及人員依法執行業務。</li> <li>5.稽查輔導食品業者依法執行業務，維護公共安全。</li> <li>6.稽查營業場所等之衛生管理機構符合高雄市營業衛生自治條例。</li> </ol> <p>二、預期成果：</p> <ol style="list-style-type: none"> <li>1.提升市民自我健康管理認知，養成預防之健康行為。</li> <li>2.連結社區保健網絡，方便市民就近取得相關醫療資源與照護。</li> <li>3.提升醫政、藥政、食品、職場等各類衛生醫療品質，保護消費者權益。</li> </ol>					
	分支計畫及用途別科目	單位	數量	單價	預算數	說明	
	合計				32,210,000	市款27,990,000元，收支併列4,220,000元	
	01鼓山區衛生所				1,026,000	市款1,026,000元	
	1000 人事費				12,000	市款12,000元	
	1040 加班值班費	年	1	12,000	12,000	急辦各項業務所需加班費用。	
	2000 業務費				980,000	市款980,000元	
	2006 水電費	年	1	15,195	15,195	水費。	
		年	1	293,503	293,503	電費。	
	2009 通訊費	年	1	127,927	127,927	傳真機、電腦專線等電話費、預防注射通知及郵寄公文等郵資。	
	2018 資訊服務費	年	1	53,635	53,635	電腦設備維護。	
	2021 其他業務租金				9,600		

# 高雄市政府衛生局

## 歲出計畫說明提要與各項費用明細表

中華民國112年度

單位：新臺幣元

分支計畫及用途別科目	單位	數量	單價	預算數	說 明
2027 保險費	年	1	9,600	9,600	影印機等租金費用。
				2,822	
2036 按日按件計資酬金	年	1	1,422	1,422	公務車保險費，詳公務車輛明細表。
	年	1	1,400	1,400	建築物火險費用。
2045 國內組織會費				4,000	
	年	1	4,000	4,000	辦理志工及有關人員講習外聘講師鐘點費。
2051 物品				19,200	
	年	1	19,200	19,200	藥師、護士等常年會費及入會費。
2054 一般事務費				40,800	
	年	1	24,800	24,800	各項零星物品購置。
	年	1	11,000	11,000	預防注射、民防戰備、救護等衛材。
	年	1	5,000	5,000	婦幼衛生、代謝症候群防治、口腔保健、食品衛生等相關衛材；包括嬰兒健檢用具、子宮頸抹片檢查相關用品、消毒液及尿蛋白、血糖、膽固醇試紙、模型等。
2063 房屋建築養護費				240,478	
	年	1	58,400	58,400	性病防治宣導費。
	年	1	46,048	46,048	處理經常一般公務所需之各項費用，如誤餐費、印刷及雜支等。
	年	1	52,030	52,030	辦理中老年疾病、成人病防治、國民營養、口腔保健衛生、衛教宣導等所需各項費用，如餐盒、志工績效成果獎勵、印刷及雜支等。
2063 房屋建築養護費	年	1	54,000	54,000	委託保全公司辦理安全維護服務費。
	年	1	30,000	30,000	衛生保健志工交通費
	年	1	54,400	54,400	辦公廳舍修繕。

衛生所業務—各區衛生所業務

衛生所業務—各區衛生所業務

高雄市政府衛生局

歲出計畫說明提要與各項費用明細表

中華民國112年度

單位：新臺幣元

分支計畫及用途別科目	單位	數量	單價	預算數	說明
2066 車輛及辦公器具養護費	年	1	3,240	33,240	公務車養護費，詳公務車輛明細表。
	年	1	30,000	30,000	
2069 設施及機械設備養護費	年	1	20,800	20,800	醫療器材、冷藏庫疫苗保存設備、發電機及其他設備等養護費。
	年	1	20,800	20,800	
2072 國內旅費	年	1	8,000	8,000	出席各項會議所需差旅費用。
	年	1	8,000	8,000	
2081 運費	年	1	12,000	12,000	醫療廢棄物清運費。
	年	1	12,000	12,000	
2093 特別費	月	12	3,700	44,400	首長特別費。
	月	12	3,700	44,400	
3000 設備及投資				22,000	市款22,000元
3030 資訊軟硬體設備費	台	1	22,000	22,000	汰換個人電腦所需費用。
	台	1	22,000	22,000	
4000 獎補助費				12,000	市款12,000元
4085 獎勵及慰問	人x年	2 × 1	6,000	12,000	退休人員三節慰問金。
	人x年	2 × 1	6,000	12,000	
02左營區衛生所				1,516,000	市款1,516,000元
1000 人事費				16,000	市款16,000元
1040 加班值班費	年	1	16,000	16,000	急辦各項業務所需加班費用。
	年	1	16,000	16,000	
2000 業務費				1,398,000	市款1,398,000元
2003 教育訓練費	年	1	5,000	5,000	醫護人員在職訓練、進修教育費及提昇英文進階能力教育訓練。
	年	1	5,000	5,000	
2006 水電費	年	1	10,000	212,400	水費。
	年	1	10,000	10,000	

衛生所業務—各區衛生所業務

衛生所業務—各區衛生所業務

# 高雄市政府衛生局

## 歲出計畫說明提要與各項費用明細表

中華民國112年度

單位：新臺幣元

分支計畫及用途別科目	單位	數量	單價	預算數	說 明
衛生所業務—各區衛生所業務	年	1	202,400	202,400	電費。
	2009 通訊費			195,000	
	年	1	195,000	195,000	電話費、郵資。
	2018 資訊服務費			50,362	
	年	1	50,362	50,362	電腦維修費。
	2021 其他業務租金			35,000	
	年	1	35,000	35,000	影印機等租金費用。
	2027 保險費			5,711	
	年	1	711	711	公務車保險費，詳公務車輛明細表。
	年	1	5,000	5,000	建築物公共意外保險費。
	2030 兼職費			42,000	
	年	1	42,000	42,000	辦理公務所需之兼職費。
	2039 委辦費			440,000	
	年	1	440,000	440,000	委託辦理環境維護及事務性工作等勞務委外經費。
	2045 國內組織會費			15,000	
	年	1	15,000	15,000	醫師、牙醫、藥師、護士等常年會費及入會費。
2051 物品			41,600		
年	1	23,600	23,600	各項零星物品購置。	
年	1	18,000	18,000	預防注射材料及民防戰備衛材、救護衛材等。	
2054 一般事務費			183,007		
年	1	76,808	76,808	辦理中老年疾病、成人病防治、國民營養、口腔保健衛生、衛教宣導等所需各項費用，如餐盒、志工績效成果獎勵、印刷及雜支等。	
年	1	16,199	16,199	處理經常一般公務所需之各項費用，如誤餐費、印刷及雜支等。	

# 高雄市政府衛生局

## 歲出計畫說明提要與各項費用明細表

中華民國112年度

單位：新臺幣元

分支計畫及用途別科目	單位	數量	單價	預算數	說 明
衛生所業務—各區衛生所業務	年	1	60,000	60,000	委託保全公司辦理安全維護服務費。
	年	1	30,000	30,000	衛生保健志工交通費
	2063 房屋建築養護費			41,600	
	年	1	41,600	41,600	辦公廳舍修繕。
	2066 車輛及辦公器具養護費			38,120	
	年	1	1,620	1,620	公務車養護費，詳公務車輛明細表。
	年	1	36,500	36,500	各項辦公設備及醫療器材等養護費。
	2069 設施及機械設備養護費			30,000	
	年	1	30,000	30,000	疫苗保存設備、發電機及其他設備等養護費。
	2072 國內旅費			6,800	
	年	1	6,800	6,800	出席各項會議所需差旅費用。
	2081 運費			12,000	
	年	1	12,000	12,000	醫療廢棄物清運費。
	2093 特別費			44,400	
	月	12	3,700	44,400	首長特別費。
3000 設備及投資			66,000	66,000	市款66,000元
3030 資訊軟硬體設備費			66,000	66,000	
台	3	22,000	66,000	購置個人電腦所需費用。	
4000 獎補助費			36,000	36,000	市款36,000元
4085 獎勵及慰問			36,000	36,000	
人x年	6 × 1	6,000	36,000	退休人員三節慰問金。	
03楠梓區衛生所			1,074,000	1,074,000	市款1,074,000元
2000 業務費			903,000	903,000	市款903,000元
2003 教育訓練費			4,000	4,000	
年	1	4,000	4,000	員工學分補助費及訓練等費用。	

# 高雄市政府衛生局

## 歲出計畫說明提要與各項費用明細表

中華民國112年度

單位：新臺幣元

分支計畫及用途別科目	單位	數量	單價	預算數	說 明
2006 水電費	年	1	17,615	17,615	水費。
	年	1	244,688	244,688	電費。
2009 通訊費	年	1	109,815	109,815	電話費、郵資。
2018 資訊服務費	年	1	32,298	32,298	電腦維護費。
2027 保險費	年	1	2,133	2,133	公務車保險費，詳公務車輛明細表。
2030 兼職費	年	1	36,000	36,000	兼職人員領取之兼職費。
2036 按日按件計資酬金	年	1	4,000	4,000	團體衛生教育外聘講師鐘點費。
2045 國內組織會費	年	1	16,000	16,000	醫師、醫檢師、牙醫、藥師、護理師、護士等常年會費、入會費。
2051 物品	年	1	57,000	57,000	各項零星物品購置。
	年	1	15,000	15,000	注射衛材、婦幼衛生衛材及民防戰備衛材。
2054 一般事務費	年	1	62,000	62,000	消防設備檢查。
	年	1	41,007	41,007	委託保全公司辦理安全維護服務費。
	年	1	25,090	25,090	辦理中老年疾病、成人病防治、國民營養、口腔保健衛生、衛教宣導等所需各項費用，如餐盒、志工績效成果獎勵、印刷及雜支等。
	年	1	28,224	28,224	處理經常一般公務所需之各項費用，如誤餐費、印刷及雜支

衛生所業務—各區衛生所業務

衛生所業務—各區衛生所業務



# 高雄市政府衛生局

## 歲出計畫說明提要與各項費用明細表

中華民國112年度

單位：新臺幣元

分支計畫及用途別科目	單位	數量	單價	預算數	說 明
					等。
2063 房屋建築養護費	年	1	30,000	30,000	衛生保健志工交通費
				80,000	
2066 車輛及辦公器具養護費	年	1	80,000	80,000	辦公廳舍修繕。
				8,610	
	年	1	4,860	4,860	公務車養護費，詳公務車輛明細表。
	年	1	3,750	3,750	各項辦公器具及醫療器材等養護費。
2069 設施及機械設備養護費				16,000	
	年	1	16,000	16,000	電冰箱、電視機、冷氣機、飲水機、消防設備等維護費。
2072 國內旅費				19,520	
	年	1	19,520	19,520	出席各項會議所需差旅費用。
2081 運費				9,600	
	年	1	9,600	9,600	醫療廢棄物清運費。
2093 特別費				44,400	
	月	12	3,700	44,400	首長特別費。
3000 設備及投資				159,000	市款159,000元
3030 資訊軟硬體設備費				69,000	
	台	2	22,000	44,000	購置個人電腦所需費用。
	台	1	25,000	25,000	購置筆電所需費用。
3035 雜項設備費				90,000	
	台	2	45,000	90,000	汰換分離式一對一冷氣機10kw。
4000 獎補助費				12,000	市款12,000元
4085 獎勵及慰問				12,000	
	人x年	2 x 1	6,000	12,000	退休人員三節慰問金。
04三民區衛生所				1,915,000	市款1,915,000元
2000 業務費				1,891,000	市款1,891,000元

衛生所業務—各區衛生所業務

衛生所業務—各區衛生所業務

# 高雄市政府衛生局

## 歲出計畫說明提要與各項費用明細表

中華民國112年度

單位：新臺幣元

分支計畫及用途別科目	單位	數量	單價	預算數	說 明	
衛生所業務—各區衛生所業務	2003 教育訓練費	年	1	39,963	39,963	員工受訓、研習及學分補助等費用。
	2006 水電費	年	1	26,167	26,167	水費。
		年	1	491,178	491,178	電費。
	2009 通訊費	年	1	189,040	189,040	數據網路通訊費、電話費及郵資。
		年	1	41,245	41,245	電腦周邊設備及維（護）修費。
	2018 資訊服務費	年	1	450	450	公務車燃料使用費，詳公務車輛明細表。
		年	1	711	711	公務車保險費，詳公務車輛明細表。
	2024 稅捐及規費	年	1	6,000	6,000	辦理相關團體衛教講習及志工講習外聘講師費。
		年	1	440,000	440,000	委託辦理環境維護及事務性工作等勞務委外經費。
	2027 保險費	年	1	23,200	23,200	護理師、護士、醫檢師及獸醫師等常年會費及入會費。
		年	1	24,928	24,928	各項零星物品購置。
	2036 按日按件計資酬金	年	1	40,000	40,000	預防注射、民防戰備衛材及救護衛材等。
		年	1	7,000	7,000	婦幼衛生材料。
	2039 委辦費	年	1	6,426	6,426	公務車油料費，詳公務車輛明細表。
年		1				

# 高雄市政府衛生局

## 歲出計畫說明提要與各項費用明細表

中華民國112年度

單位：新臺幣元

分支計畫及用途別科目	單位	數量	單價	預算數	說 明	
衛生所業務—各區衛生所業務	2054 一般事務費			232,019		
		年	1	50,535	50,535	處理經常一般公務所需之各項費用，如誤餐費、印刷及雜支等。
		年	1	91,484	91,484	辦理中老年疾病、成人病防治、國民營養、口腔保健衛生、衛教宣導等所需各項費用，如餐盒、志工績效成果獎勵、印刷及雜支等。
		年	1	60,000	60,000	委託保全公司辦理安全維護服務費。
		年	1	30,000	30,000	衛生保健志工交通費
	2063 房屋建築養護費				120,000	
		年	1	120,000	120,000	辦公廳舍修繕。
	2066 車輛及辦公器具養護費				58,634	
		年	1	57,014	57,014	影印機、醫療器材養護費。
		年	1	1,620	1,620	公務車養護費，詳公務車輛明細表。
2069 設施及機械設備養護費				76,800		
	年	1	15,000	15,000	冷氣機、飲水機、冰箱及其他設備養護費。	
	年	1	61,800	61,800	發電機及地下室冷藏式壓縮機養護費。	
2072 國內旅費				22,839		
	年	1	22,839	22,839	出席各項會議所需差旅費用。	
2093 特別費				44,400		
	月	12	3,700	44,400	首長特別費。	
4000 獎補助費				24,000	市款24,000元	
4085 獎勵及慰問				24,000		
	人x年	4 × 1	6,000	24,000	退休人員三節慰問金。	
05新興衛生所				1,611,000	市款1,611,000元	
1000 人事費				8,000	市款8,000元	

# 高雄市政府衛生局

## 歲出計畫說明提要與各項費用明細表

中華民國112年度

單位：新臺幣元

分支計畫及用途別科目	單位	數量	單價	預算數	說 明
1040 加班值班費	年	1	8,000	8,000	急辦各項業務所需加班費用。
2000 業務費				1,532,000	市款1,532,000元
2003 教育訓練費	年	1	5,200	5,200	教育學分補助費等。
2006 水電費	年	1	42,867	42,867	財稅大樓分攤水費。
	年	1	671,470	671,470	財稅大樓分攤電費。
2009 通訊費	年	1	133,100	133,100	郵資及電話費。
2018 資訊服務費	年	1	46,271	46,271	電腦維修費。
2027 保險費	年	1	711	711	公務車保險費，詳公務車輛明細表。
2030 兼職費	年	1	42,000	42,000	兼職人員領取之兼職費。
2045 國內組織會費	年	1	9,600	9,600	醫檢師、護士、助產士等常年會費。
2051 物品	年	1	29,000	29,000	各項零星物品購置。
	年	1	8,520	8,520	預防注射及婦幼材料及民防戰備衛材、救護衛材等。
2054 一般事務費	年	1	262,041	262,041	委託保全公司辦理安全維護服務費。
	年	1	30,000	30,000	衛生保健志工交通費
2063 房屋建築養護費	年	1	14,500	14,500	辦公廳舍修繕。

衛生所業務—各區衛生所業務

衛生所業務—各區衛生所業務

# 高雄市政府衛生局

## 歲出計畫說明提要與各項費用明細表

中華民國112年度

單位：新臺幣元

分支計畫及用途別科目	單位	數量	單價	預算數	說 明
2066 車輛及辦公器具養護費	年	1	1,620	24,120	公務車養護費，詳公務車輛明細表。
	年	1	22,500	22,500	
2069 設施及機械設備養護費	年	1	144,000	144,000	影印機、醫療器材、通訊等設備保養維護費。
	年	1	144,000	144,000	
2072 國內旅費	年	1	15,200	15,200	出席各項會議所需差旅費用。
	年	1	9,000	9,000	
2081 運費	年	1	9,000	9,000	醫療廢棄物清運費。
	月	12	3,700	44,400	
2093 特別費	月	12	3,700	44,400	首長特別費。
	年	1	9,000	9,000	
3000 設備及投資				47,000	市款47,000元
3030 資訊軟硬體設備費	台	1	22,000	22,000	購置個人電腦所需費用。
	台	1	25,000	25,000	
4000 獎補助費				24,000	市款24,000元
4085 獎勵及慰問	人x年	4 × 1	6,000	24,000	退休人員及遺族三節慰問金。
	年	1	12,000	12,000	
06 苓雅區衛生所				1,777,000	市款1,777,000元
1000 人事費				12,000	市款12,000元
1040 加班值班費	年	1	12,000	12,000	急辦各項業務所需加班費用。
	年	1	1,000	1,000	
2000 業務費				1,700,000	市款1,700,000元
2003 教育訓練費	年	1	1,000	1,000	員工學分補助費及訓練等費用。
	年	1	1,000	1,000	
2006 水電費				598,913	

衛生所業務—各區衛生所業務

衛生所業務—各區衛生所業務

# 高雄市政府衛生局

## 歲出計畫說明提要與各項費用明細表

中華民國112年度

單位：新臺幣元

分支計畫及用途別科目	單位	數量	單價	預算數	說 明
衛生所業務—各區衛生所業務	年	1	39,585	39,585	水費。
	年	1	559,328	559,328	電費。
	2009 通訊費			149,016	
	年	1	149,016	149,016	郵資、電話費。
	2018 資訊服務費			23,864	
	年	1	23,864	23,864	電腦維護費。
	2036 按日按件計資酬金			4,000	
	年	1	4,000	4,000	團體衛生教育座談會外聘講師鐘點費。
	2039 委辦費			440,000	
	年	1	440,000	440,000	委託辦理環境維護及事務性工作等勞務委外經費。
	2045 國內組織會費			15,000	
	年	1	15,000	15,000	醫師、醫檢師、牙醫師、藥師、護士、助產士等常年會費。
	2051 物品			20,800	
	年	1	10,800	10,800	各項零星物品購置。
年	1	10,000	10,000	預防注射、民防戰備衛材、救護衛材等。	
2054 一般事務費			298,167		
年	1	71,271	71,271	處理經常一般公務所需之各項費用，如誤餐費、印刷及雜支等。	
年	1	37,896	37,896	辦理中老年疾病、成人病防治、國民營養、口腔保健衛生、衛教宣導等所需各項費用，如餐盒、志工績效成果獎勵、印刷及雜支等。	
年	1	75,000	75,000	公共區域清潔費。	
年	1	84,000	84,000	委託保全公司安全維護服務費。	
年	1	30,000	30,000	衛生保健志工交通費	
2063 房屋建築養護費			12,800		

高雄市政府衛生局

歲出計畫說明提要與各項費用明細表

中華民國112年度

單位：新臺幣元

分支計畫及用途別科目	單位	數量	單價	預算數	說 明
衛生所業務—各區衛生所業務	年	1	12,800	12,800	辦公廳舍修繕費。
	2066 車輛及辦公器具養護費			27,000	
	年	1	27,000	27,000	冷藏庫、醫療器材等維護費。
	2069 設施及機械設備養護費			50,000	
	年	1	50,000	50,000	空調、電機、電梯維護費。
	2072 國內旅費			5,440	
	年	1	5,440	5,440	出席各項會議所需差旅費用。
	2081 運費			9,600	
	年	1	9,600	9,600	醫療廢棄物清運處理費。
	2093 特別費			44,400	
	月	12	3,700	44,400	首長特別費。
	3000 設備及投資			47,000	市款47,000元
	3030 資訊軟硬體設備費			47,000	
	台	1	22,000	22,000	購置個人電腦所需費用。
	台	1	25,000	25,000	購置筆電所需費用。
	4000 獎補助費			18,000	市款18,000元
4085 獎勵及慰問			18,000		
人x年	3 × 1	6,000	18,000	退休人員及遺族三節慰問金。	
07前鎮區衛生所			1,589,000	市款1,589,000元	
2000 業務費			1,537,000	市款1,537,000元	
2003 教育訓練費			16,000		
年	1	16,000	16,000	員工進修學分補助費。	
2006 水電費			377,609		
年	1	24,480	24,480	水費。	
年	1	353,129	353,129	電費。	
2009 通訊費			225,409		
年	1	225,409	225,409	郵資、電話費、網路通訊費。	
2018 資訊服務費			48,550		

# 高雄市政府衛生局

## 歲出計畫說明提要與各項費用明細表

中華民國112年度

單位：新臺幣元

分支計畫及用途別科目	單位	數量	單價	預算數	說 明
2027 保險費	年	1	48,550	48,550	電腦維修費。
				711	
2039 委辦費	年	1	711	711	公務車保險費，詳公務車輛明細表。
				440,000	
2045 國內組織會費	年	1	440,000	440,000	委託辦理環境維護及事務性工作等勞務委外經費。
				36,800	
2051 物品	年	1	36,800	36,800	醫師、醫檢師、牙醫師、藥師、護士等常年會費及入會費。
				33,200	
2054 一般事務費	年	1	9,400	9,400	各項零星物品購置。
				15,000	
2063 房屋建築養護費	年	1	15,000	15,000	預防注射材料，救護材料及民防戰備衛材。
				8,800	
2066 車輛及辦公器具養護費	年	1	8,800	8,800	婦幼衛生材料。
				214,821	
2069 設施及機械設備養護費	年	1	56,626	56,626	處理經常一般公務所需之各項費用，如誤餐費、印刷及雜支等。
				68,195	
2069 設施及機械設備養護費	年	1	68,195	68,195	辦理中老年疾病、成人病防治、國民營養、口腔保健衛生、衛教宣導等所需各項費用，如餐盒、志工績效成果獎勵、印刷及雜支等。
				60,000	
2069 設施及機械設備養護費	年	1	60,000	60,000	委託保全公司辦理安全維護服務費。
				30,000	
2069 設施及機械設備養護費	年	1	30,000	30,000	衛生保健志工交通費
				48,000	
2069 設施及機械設備養護費	年	1	48,000	48,000	辦公廳舍修繕。
				33,500	
2069 設施及機械設備養護費	年	1	1,620	1,620	公務車養護費，詳公務車輛明細表。
				31,880	
2069 設施及機械設備養護費	年	1	31,880	31,880	影印機、醫療器材之養護。
				10,000	

衛生所業務—各區衛生所業務

衛生所業務—各區衛生所業務



# 高雄市政府衛生局

## 歲出計畫說明提要與各項費用明細表

中華民國112年度

單位：新臺幣元

分支計畫及用途別科目	單位	數量	單價	預算數	說 明
衛生所業務—各區衛生所業務	年	1	10,000	10,000	冷氣機、發電機、疫苗冷藏設備等養護。
	2072 國內旅費			8,000	
	年	1	8,000	8,000	出席各項會議所需差旅費用。
	2093 特別費			44,400	
	月	12	3,700	44,400	首長特別費。
	3000 設備及投資			22,000	市款22,000元
	3030 資訊軟硬體設備費			22,000	
	台	1	22,000	22,000	購置個人電腦所需費用。
	4000 獎補助費			30,000	市款30,000元
	4085 獎勵及慰問			30,000	
	人x年	5 × 1	6,000	30,000	退休人員及遺族三節慰問金。
	08旗津區衛生所			1,083,000	市款1,083,000元
	2000 業務費			1,055,000	市款1,055,000元
	2006 水電費			166,469	
	年	1	14,823	14,823	水費。
年	1	151,646	151,646	電費。	
2009 通訊費			80,882		
年	1	80,882	80,882	電話費、郵資。	
2018 資訊服務費			40,000		
年	1	40,000	40,000	電腦維護費。	
2021 其他業務租金			6,000		
年	1	6,000	6,000	電動機車電池月租金。	
2024 稅捐及規費			1,350		
年	1	1,350	1,350	公務車燃料使用費，詳公務車輛明細表。	
2027 保險費			2,844		
年	1	2,844	2,844	公務車保險費，詳公務車輛明細表。	
2036 按日按件計資酬金			4,000		

# 高雄市政府衛生局

## 歲出計畫說明提要與各項費用明細表

中華民國112年度

單位：新臺幣元

分支計畫及用途別科目	單位	數量	單價	預算數	說 明
衛生所業務—各區衛生所業務	年	1	4,000	4,000	團體衛生教育座談會外聘講師鐘點費。
	2039 委辦費			440,000	
	年	1	440,000	440,000	委託辦理環境維護及事務性工作等勞務委外經費。
	2045 國內組織會費			10,000	
	年	1	10,000	10,000	醫師公會、護理師護士公會會費及常年會費。
	2051 物品			43,440	
	年	1	7,362	7,362	各項零星物品購置。
	年	1	14,000	14,000	預防注射及民防戰備衛材，救護衛材等。
	年	1	2,800	2,800	婦幼衛生材料費。
	年	1	19,278	19,278	公務車油料費，詳公務車輛明細表。
	2054 一般事務費			74,235	
	年	1	5,917	5,917	處理經常一般公務所需之各項費用，如誤餐費、印刷及雜支等。
	年	1	12,318	12,318	辦理中老年疾病、成人病防治、國民營養、口腔保健衛生、衛教宣導等所需各項費用，如餐盒、志工績效成果獎勵、印刷及雜支等。
	年	1	26,000	26,000	委託保全公司辦理安全維護服務費。
	年	1	30,000	30,000	衛生保健志工交通費
2063 房屋建築養護費			16,000		
年	1	16,000	16,000	辦公廳舍修繕。	
2066 車輛及辦公器具養護費			20,880		
年	1	6,480	6,480	公務車養護費，詳公務車輛明細表。	
年	1	14,400	14,400	辦公器具維護費等。	
2069 設施及機械設備養護費			91,000		

# 高雄市政府衛生局

## 歲出計畫說明提要與各項費用明細表

中華民國112年度

單位：新臺幣元

分支計畫及用途別科目	單位	數量	單價	預算數	說 明
衛生所業務—各區衛生所業務	年	1	25,000	25,000	冷氣機、發電機、疫苗冷藏設備等養護。
	年	1	66,000	66,000	行政中心維護費等。
	2072 國內旅費			13,500	
	年	1	13,500	13,500	出席各項會議所需差旅費用。
	2093 特別費			44,400	
	月	12	3,700	44,400	首長特別費。
	3000 設備及投資			22,000	市款22,000元
	3030 資訊軟硬體設備費			22,000	
	台	1	22,000	22,000	購置個人電腦所需費用。
	4000 獎補助費			6,000	市款6,000元
	4085 獎勵及慰問			6,000	
	人x年	1×1	6,000	6,000	退休人員三節慰問金。
	09小港區衛生所			1,029,000	市款1,029,000元
	1000 人事費			6,000	市款6,000元
	1040 加班值班費			6,000	
	年	1	6,000	6,000	急辦各項業務所需加班費用。
	2000 業務費			951,000	市款951,000元
	2003 教育訓練費			24,000	
	年	1	24,000	24,000	員工教育訓練、學分費補助等。
	2006 水電費			334,210	
年	1	16,710	16,710	水費。	
年	1	317,500	317,500	電費。	
2009 通訊費			120,000		
年	1	120,000	120,000	電話費及郵資。	
2018 資訊服務費			20,000		
年	1	20,000	20,000	電腦維修費。	
2027 保險費			1,422		

衛生所業務—各區衛生所業務

# 高雄市政府衛生局

## 歲出計畫說明提要與各項費用明細表

中華民國112年度

單位：新臺幣元

分支計畫及用途別科目	單位	數量	單價	預算數	說 明
衛生所業務—各區衛生所業務	年	1	1,422	1,422	公務車保險費，詳公務車輛明細表。
	2030 兼職費			42,000	
	年	1	42,000	42,000	兼職人員領取之兼職費。
	2036 按日按件計資酬金			4,000	
	年	1	4,000	4,000	志工及有關人員教育訓練講師鐘點費。
	2045 國內組織會費			20,000	
	年	1	20,000	20,000	醫師、醫檢師、藥師、護士等常年會費及入會費。
	2051 物品			28,400	
	年	1	24,900	24,900	各項零星物品購置。
	年	1	3,500	3,500	防疫保健醫療物品。
	2054 一般事務費			217,078	
	年	1	94,648	94,648	處理經常一般公務所需之各項費用，如誤餐費、印刷及雜支等。
	年	1	50,400	50,400	委託保全公司辦理安全維護服務費。
	年	1	42,030	42,030	辦理中老年疾病、成人病防治、國民營養、口腔保健衛生、衛教宣導等所需各項費用，如餐盒、志工績效成果獎勵、印刷及雜支等。
	2063 房屋建築養護費	年	1	30,000	30,000
2066 車輛及辦公器具養護費	年	1	20,000	20,000	辦公廳舍修繕。
2069 設施及機械設備養護費	年	1	20,000	20,000	發電機、疫苗冷藏設備等養護費。

# 高雄市政府衛生局

## 歲出計畫說明提要與各項費用明細表

中華民國112年度

單位：新臺幣元

分支計畫及用途別科目	單位	數量	單價	預算數	說 明
2072 國內旅費	年	1	12,000	12,000	出席各項會議所需差旅費用。
2093 特別費	月	12	3,700	44,400	首長特別費。
3000 設備及投資				66,000	市款66,000元
3030 資訊軟硬體設備費	台	3	22,000	66,000	購置個人電腦所需費用。
4000 獎補助費				6,000	市款6,000元
4085 獎勵及慰問	人x年	1 × 1	6,000	6,000	退休人員及遺族三節慰問金。
10三民區第二衛生所				926,000	市款926,000元
1000 人事費				11,000	市款11,000元
1040 加班值班費	年	1	11,000	11,000	急辦各項業務所需加班費用。
2000 業務費				887,000	市款887,000元
2003 教育訓練費	年	1	24,000	24,000	員工教育訓練學分費、雜費等。
2006 水電費	年	1	19,310	19,310	水費。
	年	1	256,900	256,900	電費。
2009 通訊費	年	1	170,000	170,000	電話費、郵資。
2018 資訊服務費	年	1	26,500	26,500	電腦維護費。
2021 其他業務租金	年	1	30,000	30,000	影印機等租金費用。
2024 稅捐及規費				900	

衛生所業務—各區衛生所業務

衛生所業務—各區衛生所業務

# 高雄市政府衛生局

## 歲出計畫說明提要與各項費用明細表

中華民國112年度

單位：新臺幣元

分支計畫及用途別科目	單位	數量	單價	預算數	說 明
2027 保險費	年	1	900	900	公務車燃料使用費，詳公務車輛明細表。
				1,422	
2036 按日按件計資酬金	年	1	1,422	1,422	公務車保險費，詳公務車輛明細表。
				4,000	
2045 國內組織會費	年	1	4,000	4,000	辦理講習外聘講師鐘點費。
				12,000	
2051 物品	年	1	12,000	12,000	醫事人員公會會費、入會費及常年會費。
				31,734	
2054 一般事務費	年	1	15,382	15,382	各項零星物品購置。
				3,500	
2063 房屋建築養護費	年	1	3,500	3,500	預防注射材料及救護衛材等。
				12,852	
2066 車輛及辦公器具養護費	年	1	12,852	12,852	公務車油料費，詳公務車輛明細表。
				176,594	
2069 設施及機械設備養護費	年	1	92,594	92,594	處理經常一般公務所需之各項費用，如誤餐費、印刷及雜支等。
				54,000	
2072 國內旅費	年	1	54,000	54,000	委託保全公司辦理安全維護服務費。
				30,000	
2072 國內旅費	年	1	30,000	30,000	衛生保健志工交通費
				30,000	
2072 國內旅費	年	1	30,000	30,000	辦公廳舍修繕費。
				3,240	
2072 國內旅費	年	1	3,240	3,240	公務車養護費，詳公務車輛明細表。
				44,000	
2072 國內旅費	年	1	16,000	16,000	發電機維護費。
				28,000	
2072 國內旅費	年	1	28,000	28,000	一般設備、冰箱、空調、電梯等維護費。
				12,000	
2072 國內旅費	年	1	12,000	12,000	出席各項會議所需差旅費用。
				12,000	

衛生所業務—各區衛生所業務

衛生所業務—各區衛生所業務

# 高雄市政府衛生局

## 歲出計畫說明提要與各項費用明細表

中華民國112年度

單位：新臺幣元

分支計畫及用途別科目	單位	數量	單價	預算數	說 明
2093 特別費	月	12	3,700	44,400	44,400 首長特別費。
3000 設備及投資				22,000	22,000 市款22,000元
3030 資訊軟硬體設備費	台	1	22,000	22,000	22,000 購置個人電腦所需費用。
4000 獎補助費				6,000	6,000 市款6,000元
4085 獎勵及慰問	人x年	1 x 1	6,000	6,000	6,000 退休人員及遺族三節慰問金。
11鳳山區衛生所				1,181,000	1,181,000 市款1,181,000元
1000 人事費				10,000	10,000 市款10,000元
1040 加班值班費	年	1	10,000	10,000	10,000 急辦各項業務超時加班費
2000 業務費				1,149,000	1,149,000 市款1,149,000元
2006 水電費	年	1	20,606	508,131	20,606 水費。
	年	1	487,525	487,525	487,525 電費。
2009 通訊費	年	1	179,400	179,400	179,400 公務用郵資、電話費。
2024 稅捐及規費	年	1	2,100	2,100	2,100 公務車燃料使用費，詳公務車輛明細表。
2027 保險費	年	1	3,279	3,279	3,279 公務車保險費，詳公務車輛明細表。
2051 物品	年	1	12,563	41,669	12,563 各項零星用品購置、耗材碳粉等。
	年	1	29,106	29,106	29,106 公務車油料費，詳公務車輛明細表。

衛生所業務—各區衛生所業務

衛生所業務—各區衛生所業務

# 高雄市政府衛生局

## 歲出計畫說明提要與各項費用明細表

中華民國112年度

單位：新臺幣元

分支計畫及用途別科目	單位	數量	單價	預算數	說 明	
衛生所業務—各區衛生所業務	2054 一般事務費			272,871		
		年	1	217,871	217,871	處理相關業務所需各項費用，如誤餐費、印刷及雜支等。
		年	1	55,000	55,000	委託保全公司辦理安全維護費用。
	2063 房屋建築養護費			57,800		
		年	1	57,800	57,800	辦公廳舍、消防、電梯等維護費。
	2066 車輛及辦公器具養護費			23,350		
		年	1	15,250	15,250	辦公機具所需之保養及維護費。
		年	1	8,100	8,100	公務車養護費，詳公務車輛明細表。
	2072 國內旅費			16,000		
		年	1	16,000	16,000	出席各項會議所需差旅費用。
2093 特別費			44,400			
	月	12	3,700	44,400	首長特別費。	
3000 設備及投資				22,000	市款22,000元	
3030 資訊軟硬體設備費				22,000		
	台	1	22,000	22,000	購置個人電腦所需費用。	
12林園區衛生所				354,000	市款346,000元，收支併列8,000元	
2000 業務費				332,000	市款324,000元，收支併列8,000元	
2006 水電費				84,434		
	年	1	5,407	5,407	水費。	
	年	1	79,027	79,027	電費。	
2009 通訊費				43,567		
	年	1	43,567	43,567	公務用郵資、電話費。(含體檢掛號費收入收支併列8,000元)	
2024 稅捐及規費				1,800		
	年	1	1,800	1,800	公務車燃料使用費，詳公務車	



# 高雄市政府衛生局

## 歲出計畫說明提要與各項費用明細表

中華民國112年度

單位：新臺幣元

分支計畫及用途別科目	單位	數量	單價	預算數	說 明
					輛明細表。
2027 保險費	年	1	2,844	2,844	公務車保險費，詳公務車輛明細表。
2051 物品	年	1	7,633	7,633	各項零星用品購置、耗材碳粉等。
	年	1	25,704	25,704	公務車油料費，詳公務車輛明細表。
2054 一般事務費	年	1	34,238	34,238	處理相關業務所需各項費用，如誤餐費、印刷及雜支等。
	年	1	34,000	34,000	委託保全公司辦理安全維護費用。
2063 房屋建築養護費	年	1	12,000	12,000	辦公廳舍、消防、電梯等維護費。
2066 車輛及辦公器具養護費	年	1	4,500	4,500	辦公機具所需之保養及維護費。
	年	1	6,480	6,480	公務車養護費，詳公務車輛明細表。
2072 國內旅費	年	1	30,400	30,400	出席各項會議所需差旅費用。
2093 特別費	月	12	3,700	44,400	首長特別費。
3000 設備及投資				22,000	市款22,000元
3030 資訊軟硬體設備費	台	1	22,000	22,000	購置個人電腦所需費用。
13大寮區衛生所				413,000	市款404,000元，收支併列9,000元
2000 業務費				366,000	市款357,000元，收支併列9,000元

衛生所業務—各區衛生所業務

衛生所業務—各區衛生所業務

# 高雄市政府衛生局

## 歲出計畫說明提要與各項費用明細表

中華民國112年度

單位：新臺幣元

分支計畫及用途別科目	單位	數量	單價	預算數	說 明
2006 水電費	年	1	6,841	6,841	水費。
	年	1	77,983	77,983	電費。
2009 通訊費	年	1	77,000	77,000	公務用郵資、電話費(含體檢掛號費收入收支併列9,000元)。
2024 稅捐及規費	年	1	1,800	1,800	公務車燃料使用費，詳公務車輛明細表。
2027 保險費	年	1	2,844	2,844	公務車保險費，詳公務車輛明細表。
2051 物品	年	1	16,158	16,158	各項零星用品購置、耗材碳粉等。
	年	1	25,704	25,704	公務車油料費，詳公務車輛明細表。
2054 一般事務費	年	1	29,610	29,610	處理相關業務所需各項費用，如誤餐費、印刷及雜支等。
	年	1	23,000	23,000	委託保全公司辦理安全維護費用。
2063 房屋建築養護費	年	1	7,280	7,280	辦公廳舍、消防、電梯等維護費。
2066 車輛及辦公器具養護費	年	1	4,500	4,500	辦公機具所需之保養及維護費。
	年	1	6,480	6,480	公務車養護費，詳公務車輛明細表。
2072 國內旅費	年	1	42,400	42,400	出席各項會議所需差旅費用。
2093 特別費				44,400	

衛生所業務—各區衛生所業務

衛生所業務—各區衛生所業務

# 高雄市政府衛生局

## 歲出計畫說明提要與各項費用明細表

中華民國112年度

單位：新臺幣元

分支計畫及用途別科目	單位	數量	單價	預算數	說 明
衛生所業務—各區衛生所業務	月	12	3,700	44,400	首長特別費。
	3000 設備及投資			47,000	市款47,000元
	3030 資訊軟硬體設備費			47,000	
	台	1	22,000	22,000	購置個人電腦所需費用。
	台	1	25,000	25,000	購置筆電所需費用。
	14大樹區衛生所			383,000	市款374,000元，收支併列9,000元
	2000 業務費			377,000	市款368,000元，收支併列9,000元
	2006 水電費			128,590	
	年	1	4,790	4,790	水費。
	年	1	123,800	123,800	電費。
	2009 通訊費			47,250	
	年	1	47,250	47,250	公務用郵資、電話費。(體檢掛號費收入收支併列9,000元)
	2051 物品			8,000	
	年	1	8,000	8,000	各項零星用品購置、耗材碳粉等。
	2054 一般事務費			72,660	
	年	1	40,660	40,660	處理相關業務所需各項費用，如誤餐費、印刷及雜支等。
	年	1	32,000	32,000	委託保全公司辦理安全維護費用。
	2063 房屋建築養護費			41,600	
年	1	41,600	41,600	辦公廳舍、消防、電梯等維護費。	
2066 車輛及辦公器具養護費			4,500		
年	1	4,500	4,500	辦公機具所需之保養及維護費。	
2072 國內旅費			30,000		
年	1	30,000	30,000	出席各項會議所需差旅費用。	
2093 特別費			44,400		

衛生所業務—各區衛生所業務

# 高雄市政府衛生局

## 歲出計畫說明提要與各項費用明細表

中華民國112年度

單位：新臺幣元

分支計畫及用途別科目	單位	數量	單價	預算數	說 明	
衛生所業務—各區衛生所業務	月	12	3,700	44,400	首長特別費。	
	4000 獎補助費			6,000	市款6,000元	
	4085 獎勵及慰問			6,000		
	15烏松區衛生所	人x年	1 × 1	6,000	6,000	退休人員及遺族三節慰問金。
	2000 業務費			553,000	553,000	市款553,000元
	2003 教育訓練費			519,000	519,000	市款519,000元
	2006 水電費	年	1	3,000	3,000	員工學分補助費及訓練等費用。
	2009 通訊費	年	1	7,241	135,824	水費。
	2024 稅捐及規費	年	1	128,583	128,583	電費。
	2027 保險費	年	1	80,554	80,554	公務用郵資、電話費。
	2051 物品	年	1	1,350	1,350	公務車燃料使用費，詳公務車輛明細表。
	2054 一般事務費	年	1	2,133	2,133	公務車保險費，詳公務車輛明細表。
	2063 房屋建築養護費	年	1	14,123	33,401	各項零星用品購置、耗材碳粉、AED貼片及預防注射、民防戰備等耗材購置。
		年	1	19,278	19,278	公務車油料費，詳公務車輛明細表。
		年	1	166,978	184,978	處理相關業務所需各項費用，如誤餐費、印刷及雜支等。
	年	1	18,000	18,000	委託保全公司辦理安全維護費用。	
				12,000		

衛生所業務—各區衛生所業務

# 高雄市政府衛生局

## 歲出計畫說明提要與各項費用明細表

中華民國112年度

單位：新臺幣元

分支計畫及用途別科目	單位	數量	單價	預算數	說 明
衛生所業務—各區衛生所業務	年	1	12,000	12,000	辦公廳舍、消防、電梯等維護費。
	2066 車輛及辦公器具養護費			9,360	
	年	1	4,500	4,500	辦公機具所需之保養及維護費。
	年	1	4,860	4,860	公務車養護費，詳公務車輛明細表。
	2072 國內旅費			12,000	
	年	1	12,000	12,000	出席各項會議所需差旅費用。
	2093 特別費			44,400	
	月	12	3,700	44,400	首長特別費。
	3000 設備及投資			22,000	市款22,000元
	3030 資訊軟硬體設備費			22,000	
	台	1	22,000	22,000	購置個人電腦所需費用。
	4000 獎補助費			12,000	市款12,000元
4085 獎勵及慰問			12,000		
人x年	2 × 1	6,000	12,000	退休人員及遺族三節慰問金。	
16仁武區衛生所			448,000	市款425,000元，收支併列23,000元	
2000 業務費			395,000	市款372,000元，收支併列23,000元	
2006 水電費			98,474		
年	1	6,523	6,523	水費。	
年	1	91,951	91,951	電費。	
2009 通訊費			33,000		
年	1	33,000	33,000	公務用郵資、電話費。(含體檢掛號費收入收支併列23,000元)	
2024 稅捐及規費			900		
年	1	900	900	公務車燃料使用費，詳公務車輛明細表。	
2027 保險費			1,422		

衛生所業務—各區衛生所業務

# 高雄市政府衛生局

## 歲出計畫說明提要與各項費用明細表

中華民國112年度

單位：新臺幣元

分支計畫及用途別科目	單位	數量	單價	預算數	說 明
衛生所業務—各區衛生所業務	年	1	1,422	1,422	公務車保險費，詳公務車輛明細表。
	2051 物品			47,934	
	年	1	35,082	35,082	各項零星用品購置、耗材碳粉等。
	年	1	12,852	12,852	公務車油料費，詳公務車輛明細表。
	2054 一般事務費			117,130	
	年	1	62,130	62,130	處理相關業務所需各項費用，如誤餐費、印刷及雜支等。
	年	1	55,000	55,000	委託保全公司辦理安全維護費用。
	2063 房屋建築養護費			12,000	
	年	1	12,000	12,000	辦公廳舍、消防、電梯等維護費。
	2066 車輛及辦公器具養護費			7,740	
	年	1	4,500	4,500	辦公機具所需之保養及維護費。
	年	1	3,240	3,240	公務車養護費，詳公務車輛明細表。
	2072 國內旅費			32,000	
	年	1	32,000	32,000	出席各項會議所需差旅費用。
	2093 特別費			44,400	
	月	12	3,700	44,400	首長特別費。
	3000 設備及投資			47,000	市款47,000元
3030 資訊軟硬體設備費			47,000		
台	1	22,000	22,000	購置個人電腦所需費用。	
台	1	25,000	25,000	購置筆電所需費用。	
4000 獎補助費			6,000	市款6,000元	
4085 獎勵及慰問			6,000		
人x年	1 x 1	6,000	6,000	退休人員及遺族三節慰問金。	
17大社區衛生所			543,000	市款543,000元	

衛生所業務—各區衛生所業務

# 高雄市政府衛生局

## 歲出計畫說明提要與各項費用明細表

中華民國112年度

單位：新臺幣元

分支計畫及用途別科目	單位	數量	單價	預算數	說 明
2000 業務費				509,000	市款509,000元
2006 水電費	年	1	4,307	4,307	水費。
	年	1	132,159	132,159	電費。
2009 通訊費	年	1	100,000	100,000	公務用郵資、電話費。
2024 稅捐及規費	年	1	2,250	2,250	公務車燃料使用費，詳公務車輛明細表。
2027 保險費	年	1	3,555	3,555	公務車保險費，詳公務車輛明細表。
2051 物品	年	1	22,736	22,736	各項業務所需用品購置、耗材碳粉等。
	年	1	32,130	32,130	公務車油料費，詳公務車輛明細表。
2054 一般事務費	年	1	90,463	90,463	處理相關業務所需各項費用，如誤餐費、印刷及雜支等。
	年	1	20,400	20,400	委託保全公司辦理安全維護費用。
2063 房屋建築養護費	年	1	43,000	43,000	辦公廳舍、消防、電梯等維護費。
2066 車輛及辦公器具養護費	年	1	4,500	4,500	辦公機具所需之保養及維護費。
	年	1	8,100	8,100	公務車養護費，詳公務車輛明細表。
2072 國內旅費	年	1	1,000	1,000	出席各項會議所需差旅費用。
2093 特別費				44,400	

衛生所業務—各區衛生所業務

衛生所業務—各區衛生所業務

# 高雄市政府衛生局

## 歲出計畫說明提要與各項費用明細表

中華民國112年度

單位：新臺幣元

分支計畫及用途別科目	單位	數量	單價	預算數	說 明
衛生所業務—各區衛生所業務	月	12	3,700	44,400	首長特別費。
	3000 設備及投資			22,000	市款22,000元
	3030 資訊軟硬體設備費			22,000	
	台	1	22,000	22,000	購置個人電腦所需費用。
	4000 獎補助費			12,000	市款12,000元
	4085 獎勵及慰問			12,000	
	人x年	2 x 1	6,000	12,000	退休人員及遺族三節慰問金。
	18岡山區衛生所			590,000	市款590,000元
	2000 業務費			515,000	市款515,000元
	2006 水電費			160,140	
年	1	8,207	8,207	水費。	
年	1	151,933	151,933	電費。	
2009 通訊費			88,486		
年	1	88,486	88,486	公務用郵資、電話費。	
2024 稅捐及規費			2,250		
年	1	2,250	2,250	公務車燃料使用費，詳公務車輛明細表。	
2027 保險費			4,266		
年	1	4,266	4,266	公務車保險費，詳公務車輛明細表。	
2051 物品			60,339		
年	1	28,209	28,209	各項零星用品購置、耗材碳粉等。	
年	1	32,130	32,130	公務車油料費，詳公務車輛明細表。	
2054 一般事務費			32,799		
年	1	8,799	8,799	處理相關業務所需各項費用，如誤餐費、印刷及雜支等。	
年	1	24,000	24,000	委託保全公司辦理安全維護費用。	
2063 房屋建築養護費			46,000		

衛生所業務—各區衛生所業務



# 高雄市政府衛生局

## 歲出計畫說明提要與各項費用明細表

中華民國112年度

單位：新臺幣元

分支計畫及用途別科目	單位	數量	單價	預算數	說 明
衛生所業務—各區衛生所業務	年	1	46,000	46,000	辦公廳舍、消防、電梯等維護費。
	2066 車輛及辦公器具養護費			33,920	
	年	1	24,200	24,200	辦公機具所需之保養及維護費。
	年	1	9,720	9,720	公務車養護費，詳公務車輛明細表。
	2072 國內旅費			42,400	
	年	1	42,400	42,400	出席各項會議所需差旅費用。
	2093 特別費			44,400	
	月	12	3,700	44,400	首長特別費。
	3000 設備及投資			69,000	市款69,000元
	3030 資訊軟硬體設備費			69,000	
	台	2	22,000	44,000	購置個人電腦所需費用。
	台	1	25,000	25,000	購置筆電所需費用。
4000 獎補助費				6,000	市款6,000元
4085 獎勵及慰問				6,000	
	人x年	1 × 1	6,000	6,000	退休人員及遺族三節慰問金。
19橋頭區衛生所				355,000	市款345,000元，收支併列10,000元
2000 業務費				327,000	市款317,000元，收支併列10,000元
2006 水電費				96,418	
	年	1	4,820	4,820	水費。
	年	1	91,598	91,598	電費。
2009 通訊費				40,000	
	年	1	40,000	40,000	公務用郵資、電話費。(體檢掛號費收入收支併列10,000元)
2024 稅捐及規費				900	
	年	1	900	900	公務車燃料使用費，詳公務車輛明細表。

衛生所業務—各區衛生所業務

# 高雄市政府衛生局

## 歲出計畫說明提要與各項費用明細表

中華民國112年度

單位：新臺幣元

分支計畫及用途別科目	單位	數量	單價	預算數	說 明	
衛生所業務—各區衛生所業務	2027 保險費	年	1	1,422	1,422	公務車保險費，詳公務車輛明細表。
	2051 物品	年	1	22,148	22,148	各項零星用品購置、耗材碳粉等。
	2054 一般事務費	年	1	12,852	12,852	公務車油料費，詳公務車輛明細表。
		年	1	9,920	9,920	處理相關業務所需各項費用，如誤餐費、印刷及雜支等。
		年	1	48,000	48,000	委託保全公司辦理安全維護費用。
	2063 房屋建築養護費	年	1	12,000	12,000	辦公廳舍、消防、電梯等維護費。
	2066 車輛及辦公器具養護費	年	1	4,500	4,500	辦公機具所需之保養及維護費。
		年	1	3,240	3,240	公務車養護費，詳公務車輛明細表。
		2072 國內旅費	年	1	31,200	31,200
	2093 特別費	月	12	3,700	44,400	首長特別費。
	3000 設備及投資				22,000	市款22,000元
	3030 資訊軟硬體設備費	台	1	22,000	22,000	購置個人電腦所需費用。
	4000 獎補助費				6,000	市款6,000元
	4085 獎勵及慰問	人x年	1×1	6,000	6,000	退休人員及遺族三節慰問金。
	20燕巢區衛生所				367,000	市款357,000元，收支併列10,000元

# 高雄市政府衛生局

## 歲出計畫說明提要與各項費用明細表

中華民國112年度

單位：新臺幣元

分支計畫及用途別科目	單位	數量	單價	預算數	說 明
2000 業務費				320,000	市款310,000元，收支併列10,000元
2006 水電費	年	1	5,742	5,742	水費。
	年	1	109,098	109,098	電費。
2009 通訊費	年	1	61,538	61,538	公務用郵資、電話費。(含體檢掛號費收入收支併列10,000元)
2024 稅捐及規費	年	1	450	450	公務車燃料使用費，詳公務車輛明細表。
2027 保險費	年	1	711	711	公務車保險費，詳公務車輛明細表。
2051 物品	年	1	16,041	16,041	各項零星用品購置、耗材碳粉等。
	年	1	6,426	6,426	公務車油料費，詳公務車輛明細表。
2054 一般事務費	年	1	18,354	18,354	處理相關業務所需各項費用，如誤餐費、印刷及雜支等。
	年	1	33,000	33,000	委託保全公司辦理安全維護費用。
2063 房屋建築養護費	年	1	5,720	5,720	辦公廳舍、消防、電梯等維護費。
2066 車輛及辦公器具養護費	年	1	4,500	4,500	辦公機具所需之保養及維護費。
	年	1	1,620	1,620	公務車養護費，詳公務車輛明細表。

衛生所業務—各區衛生所業務

衛生所業務—各區衛生所業務

# 高雄市政府衛生局

## 歲出計畫說明提要與各項費用明細表

中華民國112年度

單位：新臺幣元

分支計畫及用途別科目	單位	數量	單價	預算數	說 明	
衛生所業務—各區衛生所業務	2072 國內旅費	年	1	12,400	12,400	出席各項會議所需差旅費用。
	2093 特別費	月	12	3,700	44,400	首長特別費。
	3000 設備及投資				47,000	市款47,000元
	3030 資訊軟硬體設備費	台	1	22,000	22,000	購置個人電腦所需費用。
		台	1	25,000	25,000	購置筆電所需費用。
	21田寮區衛生所				504,000	市款503,000元，收支併列1,000元
	2000 業務費				498,000	市款497,000元，收支併列1,000元
	2006 水電費	年	1	7,375	7,375	水費。
		年	1	16,441	16,441	電費。
	2009 通訊費	年	1	41,187	41,187	公務用郵資、電話費。(含體檢掛號費收入收支併列1,000元)
2024 稅捐及規費	年	1	22,460	22,460	公務車牌照稅，詳公務車輛明細表。	
	年	1	12,360	12,360	公務車燃料使用費，詳公務車輛明細表。	
	年	1	750	750	公務車檢驗費，詳公務車輛明細表。	
2027 保險費	年	1	7,449	7,449	公務車保險費，詳公務車輛明細表。	
2051 物品	年	1	6,727	6,727	各項零星用品購置、耗材碳粉等。	

衛生所業務—各區衛生所業務

# 高雄市政府衛生局

## 歲出計畫說明提要與各項費用明細表

中華民國112年度

單位：新臺幣元

分支計畫及用途別科目	單位	數量	單價	預算數	說 明
衛生所業務—各區衛生所業務	年	1	157,626	157,626	公務車油料費，詳公務車輛明細表。
	2054 一般事務費			29,246	
	年	1	8,846	8,846	處理相關業務所需各項費用，如誤餐費、印刷及雜支等。
	年	1	20,400	20,400	委託保全公司辦理安全維護費用。
	2063 房屋建築養護費			40,000	
	年	1	40,000	40,000	房屋修繕、維護費。
	2066 車輛及辦公器具養護費			101,500	
	年	1	4,500	4,500	辦公機具所需之保養及維護費。
	年	1	97,000	97,000	公務車養護費，詳公務車輛明細表。
	2072 國內旅費			10,479	
年	1	10,479	10,479	出席各項會議所需差旅費用。	
2093 特別費			44,400		
月	12	3,700	44,400	首長特別費。	
4000 獎補助費			6,000	6,000	市款6,000元
4085 獎勵及慰問			6,000	6,000	
	人x年	1 x 1	6,000	6,000	退休人員三節慰問金。
22阿蓮區衛生所				412,000	市款407,000元，收支併列5,000元
2000 業務費				365,000	市款360,000元，收支併列5,000元
2006 水電費				119,008	
年	1	5,950	5,950	水費。	
年	1	113,058	113,058	電費。	
2009 通訊費				45,651	
年	1	45,651	45,651	公務用郵資、電話費。(含體檢掛號費收入收支併列5,000元)	

# 高雄市政府衛生局

## 歲出計畫說明提要與各項費用明細表

中華民國112年度

單位：新臺幣元

分支計畫及用途別科目	單位	數量	單價	預算數	說 明
2024 稅捐及規費	年	1	900	900	公務車燃料使用費，詳公務車輛明細表。
2027 保險費	年	1	1,422	1,422	公務車保險費，詳公務車輛明細表。
2051 物品	年	1	8,082	8,082	各項零星用品購置、耗材碳粉等。
	年	1	12,852	12,852	公務車油料費，詳公務車輛明細表。
2054 一般事務費	年	1	28,745	28,745	處理相關業務所需各項費用，如誤餐費、印刷及雜支等。
	年	1	33,000	33,000	委託保全公司辦理安全維護費用。
2063 房屋建築養護費	年	1	17,600	17,600	辦公廳舍、消防、電梯等維護費。
2066 車輛及辦公器具養護費	年	1	4,500	4,500	辦公機具所需之保養及維護費。
	年	1	3,240	3,240	公務車養護費，詳公務車輛明細表。
2072 國內旅費	年	1	45,600	45,600	出席各項會議所需差旅費用。
2093 特別費	月	12	3,700	44,400	首長特別費。
3000 設備及投資				47,000	市款47,000元
3030 資訊軟硬體設備費	台	1	22,000	22,000	購置個人電腦所需費用。
	台	1	25,000	25,000	購置筆電所需費用。
23路竹區衛生所				631,000	市款569,000元，收支併列

衛生所業務—各區衛生所業務

衛生所業務—各區衛生所業務

# 高雄市政府衛生局

## 歲出計畫說明提要與各項費用明細表

中華民國112年度

單位：新臺幣元

分支計畫及用途別科目	單位	數量	單價	預算數	說 明
2000 業務費				541,000	62,000元 市款519,000元，收支併列 22,000元
2006 水電費	年	1	7,828	7,828	水費。
	年	1	148,540	148,540	電費。
2009 通訊費	年	1	45,400	45,400	公務用郵資、電話費。(含體 檢掛號費收入收支併列22,000 元)
2024 稅捐及規費	年	1	2,250	2,250	公務車燃料使用費，詳公務車 輛明細表。
2027 保險費	年	1	3,555	3,555	公務車保險費，詳公務車輛明 細表。
2051 物品	年	1	8,205	8,205	各項零星用品購置、耗材碳粉 等。
	年	1	32,130	32,130	公務車油料費，詳公務車輛明 細表。
2054 一般事務費	年	1	117,292	117,292	處理相關業務所需各項費用， 如誤餐費、印刷及雜支等。
	年	1	38,000	38,000	委託保全公司辦理安全維護費 用。
2063 房屋建築養護費	年	1	44,000	44,000	辦公廳舍、消防、電梯等維護 費。
2066 車輛及辦公器具養護費	年	1	4,500	4,500	辦公機具所需之保養及維護 費。
	年	1	8,100	8,100	公務車養護費，詳公務車輛明 細表。

衛生所業務—各區衛生所業務

衛生所業務—各區衛生所業務

# 高雄市政府衛生局

## 歲出計畫說明提要與各項費用明細表

中華民國112年度

單位：新臺幣元

	分支計畫及用途別科目	單位	數量	單價	預算數	說 明
衛生所業務—各區衛生所業務	2072 國內旅費	年	1	36,800	36,800	出席各項會議所需差旅費用。
	2093 特別費	月	12	3,700	44,400	首長特別費。
	3000 設備及投資				84,000	市款44,000元，收支併列40,000元
	3020 機械設備費	台	1	16,500	16,500	購置桌上型高壓消毒鍋所需費用。(科技部南部科學工業園區管理局補助辦理111年度地方政府建設經費，中央補助，補辦預算)
		台	1	13,000	13,000	購置電子感應式防疫小站所需費用。(科技部南部科學工業園區管理局補助辦理111年度地方政府建設經費，中央補助，補辦預算)
		台	1	10,500	10,500	購置離心機(8孔)所需費用。(科技部南部科學工業園區管理局補助辦理111年度地方政府建設經費，中央補助，補辦預算)
	3030 資訊軟硬體設備費	台	2	22,000	44,000	購置個人電腦所需費用。
	4000 獎補助費				6,000	市款6,000元
	4085 獎勵及慰問	人x年	1 × 1	6,000	6,000	退休人員及遺族三節慰問金。
	24湖內區衛生所				456,000	市款449,000元，收支併列7,000元
2000 業務費				434,000	市款427,000元，收支併列7,000元	
2006 水電費	年	1	4,774	80,481	4,774 水費。	
	年	1	75,707	75,707	電費。	
2009 通訊費				20,822		

衛生所業務—各區衛生所業務



# 高雄市政府衛生局

## 歲出計畫說明提要與各項費用明細表

中華民國112年度

單位：新臺幣元

分支計畫及用途別科目	單位	數量	單價	預算數	說 明
2018 資訊服務費	年	1	20,822	20,822	公務用郵資、電話費。(含體檢掛號費收入收支併列7,000元)
				20,000	
2024 稅捐及規費	年	1	20,000	20,000	電腦維護費。
				2,250	
2027 保險費	年	1	2,250	2,250	公務車燃料使用費，詳公務車輛明細表。
				3,990	
2051 物品	年	1	3,990	3,990	公務車保險費，詳公務車輛明細表。
				40,866	
2054 一般事務費	年	1	8,736	8,736	各項零星用品購置、耗材碳粉等。
				32,130	
2063 房屋建築養護費	年	1	32,130	32,130	公務車油料費，詳公務車輛明細表。
				145,771	
2066 車輛及辦公器具養護費	年	1	120,771	120,771	處理相關業務所需各項費用，如誤餐費、印刷及雜支等。
				25,000	
2069 設施及機械設備養護費	年	1	25,000	25,000	委託保全公司辦理安全維護費用。
				5,200	
2072 國內旅費	年	1	5,200	5,200	辦公廳舍、消防、電梯等維護費。
				14,220	
2093 特別費	年	1	4,500	4,500	辦公機具所需之保養及維護費。
				9,720	
2093 特別費	年	1	9,720	9,720	公務車養護費，詳公務車輛明細表。
				16,000	
2093 特別費	年	1	16,000	16,000	發電機維護費。
				40,000	
2093 特別費	年	1	40,000	40,000	出席各項會議所需差旅費用。
				44,400	

衛生所業務—各區衛生所業務

衛生所業務—各區衛生所業務

# 高雄市政府衛生局

## 歲出計畫說明提要與各項費用明細表

中華民國112年度

單位：新臺幣元

分支計畫及用途別科目	單位	數量	單價	預算數	說 明
3000 設備及投資	月	12	3,700	44,400	首長特別費。
				22,000	市款22,000元
3030 資訊軟硬體設備費				22,000	
	台	1	22,000	22,000	購置個人電腦所需費用。
25茄萣區衛生所				421,000	市款410,000元，收支併列11,000元
2000 業務費				393,000	市款382,000元，收支併列11,000元
2006 水電費				105,951	
	年	1	5,797	5,797	水費。
	年	1	100,154	100,154	電費。(含標租建物屋頂設置太陽能設施回饋金16,000元)
2009 通訊費				43,528	
	年	1	43,528	43,528	公務用郵資、電話費。(含體檢掛號費收入收支併列11,000元)
2024 稅捐及規費				4,050	
	年	1	4,050	4,050	公務車燃料使用費，詳公務車輛明細表。
2027 保險費				6,399	
	年	1	6,399	6,399	公務車保險費，詳公務車輛明細表。
2051 物品				66,202	
	年	1	8,368	8,368	各項零星用品購置、耗材碳粉等。
	年	1	57,834	57,834	公務車油料費，詳公務車輛明細表。
2054 一般事務費				75,390	
	年	1	25,390	25,390	處理相關業務所需各項費用，如誤餐費、印刷及雜支等。
	年	1	50,000	50,000	委託保全公司辦理安全維護費用。
2063 房屋建築養護費				8,000	

衛生所業務—各區衛生所業務

衛生所業務—各區衛生所業務

# 高雄市政府衛生局

## 歲出計畫說明提要與各項費用明細表

中華民國112年度

單位：新臺幣元

分支計畫及用途別科目	單位	數量	單價	預算數	說 明
衛生所業務—各區衛生所業務	年	1	8,000	8,000	辦公廳舍、消防、電梯等維護費。
	2066 車輛及辦公器具養護費			19,080	
	年	1	4,500	4,500	辦公機具所需之保養及維護費。
	年	1	14,580	14,580	公務車養護費，詳公務車輛明細表。
	2072 國內旅費			20,000	
	年	1	20,000	20,000	出席各項會議所需差旅費用。
	2093 特別費			44,400	
	月	12	3,700	44,400	首長特別費。
	3000 設備及投資			22,000	市款22,000元
	3030 資訊軟硬體設備費			22,000	
	台	1	22,000	22,000	購置個人電腦所需費用。
	4000 獎補助費			6,000	市款6,000元
4085 獎勵及慰問			6,000		
人x年	1 × 1	6,000	6,000	退休人員及遺族三節慰問金。	
26彌陀區衛生所			452,000	市款447,000元，收支併列5,000元	
2000 業務費			452,000	市款447,000元，收支併列5,000元	
2006 水電費			43,500		
年	1	3,500	3,500	水費。	
年	1	40,000	40,000	電費。	
2009 通訊費			36,000		
年	1	36,000	36,000	公務用郵資、電話費。(含體檢掛號費收入收支併列5,000元)	
2024 稅捐及規費			900		
年	1	900	900	公務車燃料使用費，詳公務車輛明細表。	
2027 保險費			1,422		

衛生所業務—各區衛生所業務

# 高雄市政府衛生局

## 歲出計畫說明提要與各項費用明細表

中華民國112年度

單位：新臺幣元

分支計畫及用途別科目	單位	數量	單價	預算數	說 明
衛生所業務—各區衛生所業務	年	1	1,422	1,422	公務車保險費，詳公務車輛明細表。
	2051 物品			71,872	
	年	1	59,020	59,020	各項零星用品購置、耗材碳粉等。
	年	1	12,852	12,852	公務車油料費，詳公務車輛明細表。
	2054 一般事務費			84,148	
	年	1	53,920	53,920	處理相關業務所需各項費用，如誤餐費、印刷及雜支等。
	年	1	30,228	30,228	委託保全公司辦理安全維護費用。
	2063 房屋建築養護費			100,000	
	年	1	100,000	100,000	辦公廳舍、消防、電梯等維護費。
	2066 車輛及辦公器具養護費			33,758	
	年	1	30,518	30,518	辦公機具所需之保養及維護費。
	年	1	3,240	3,240	公務車養護費，詳公務車輛明細表。
2072 國內旅費			36,000		
年	1	36,000	36,000	出席各項會議所需差旅費用。	
2093 特別費			44,400		
月	12	3,700	44,400	首長特別費。	
27 永安區衛生所				547,000	市款493,000元，收支併列54,000元
2000 業務費				355,000	市款355,000元
2006 水電費				36,429	
年	1	6,616	6,616	水費。	
年	1	29,813	29,813	電費。	
2009 通訊費				34,428	
年	1	34,428	34,428	公務用郵資、電話費。	

衛生所業務—各區衛生所業務

# 高雄市政府衛生局

## 歲出計畫說明提要與各項費用明細表

中華民國112年度

單位：新臺幣元

分支計畫及用途別科目	單位	數量	單價	預算數	說 明	
衛生所業務—各區衛生所業務	2051 物品	年	1	8,000	8,000	各項零星用品購置、耗材碳粉等。
	2054 一般事務費	年	1	59,243	59,243	處理相關業務所需各項費用，如誤餐費、印刷及雜支等。
	2063 房屋建築養護費	年	1	30,400	30,400	委託保全公司辦理安全維護費用。
		年	1	40,000	40,000	辦公廳舍、消防、電梯等維護費。
	2066 車輛及辦公器具養護費	年	1	4,500	4,500	辦公機具所需之保養及維護費。
	2069 設施及機械設備養護費	年	1	61,600	61,600	電路維護費。
	2072 國內旅費	年	1	36,000	36,000	出席各項會議所需差旅費用。
	2093 特別費	月	12	3,700	44,400	首長特別費。
	3000 設備及投資				192,000	市款138,000元，收支併列54,000元
	3020 機械設備費	台	1	15,000	15,000	購置手指血氧機所需費用。(科技部南部科學工業園區管理局補助辦理111年度地方政府建設經費，中央補助，補辦預算)
台		1	26,000	26,000	購置嬰兒體重計所需費用。(科技部南部科學工業園區管理局補助辦理111年度地方政府建設經費，中央補助，補辦預算)	
台		1	13,000	13,000	購置電子感應式防疫小站所需費用。(科技部南部科學工業園區管理局補助辦理111年度地方政府建設經費，中央補	

# 高雄市政府衛生局

## 歲出計畫說明提要與各項費用明細表

中華民國112年度

單位：新臺幣元

分支計畫及用途別科目	單位	數量	單價	預算數	說 明
					助，補辦預算)
3030 資訊軟硬體設備費				47,000	
	台	1	22,000	22,000	購置個人電腦所需費用。
	台	1	25,000	25,000	購置筆電所需費用。
3035 雜項設備費				91,000	
	台	2	45,500	91,000	汰換分離式一對一冷氣機10kw。
28梓官區衛生所				423,000	市款416,000元，收支併列7,000元
2000 業務費				317,000	市款310,000元，收支併列7,000元
2006 水電費				22,797	
	年	1	7,289	7,289	水費。
	年	1	15,508	15,508	電費。
2009 通訊費				92,463	
	年	1	92,463	92,463	公務用郵資、電話費。(含體檢掛號費收入收支併列7,000元)
2018 資訊服務費				3,000	
	年	1	3,000	3,000	電腦維護費。
2024 稅捐及規費				450	
	年	1	450	450	公務車燃料使用費，詳公務車輛明細表。
2027 保險費				711	
	年	1	711	711	公務車保險費，詳公務車輛明細表。
2051 物品				22,467	
	年	1	16,041	16,041	各項零星用品購置、耗材碳粉等。
	年	1	6,426	6,426	公務車油料費，詳公務車輛明細表。
2054 一般事務費				67,992	
	年	1	4,792	4,792	處理相關業務所需各項費用，

衛生所業務—各區衛生所業務

衛生所業務—各區衛生所業務

# 高雄市政府衛生局

## 歲出計畫說明提要與各項費用明細表

中華民國112年度

單位：新臺幣元

分支計畫及用途別科目	單位	數量	單價	預算數	說 明
					如誤餐費、印刷及雜支等。
	年	1	63,200	63,200	委託保全公司辦理安全維護費用。
2063 房屋建築養護費				9,600	
	年	1	9,600	9,600	辦公廳舍、消防、電梯等維護費。
2066 車輛及辦公器具養護費				6,120	
	年	1	4,500	4,500	辦公機具所需之保養及維護費。
	年	1	1,620	1,620	公務車養護費，詳公務車輛明細表。
2072 國內旅費				47,000	
	年	1	47,000	47,000	出席各項會議所需差旅費用。
2093 特別費				44,400	
	月	12	3,700	44,400	首長特別費。
3000 設備及投資				106,000	市款106,000元
3030 資訊軟硬體設備費				22,000	
	台	1	22,000	22,000	購置個人電腦所需費用。
3035 雜項設備費				84,000	
	台	3	28,000	84,000	汰換吊隱式冷氣機10kw。
29旗山區衛生所				420,000	市款418,000元，收支併列2,000元
2000 業務費				420,000	市款418,000元，收支併列2,000元
2006 水電費				114,579	
	年	1	6,364	6,364	水費。
	年	1	108,215	108,215	電費。
2009 通訊費				70,403	
	年	1	70,403	70,403	公務用郵資、電話費。(含體檢掛號費收入收支併列2,000元)
2024 稅捐及規費				1,350	

衛生所業務—各區衛生所業務

衛生所業務—各區衛生所業務

# 高雄市政府衛生局

## 歲出計畫說明提要與各項費用明細表

中華民國112年度

單位：新臺幣元

分支計畫及用途別科目	單位	數量	單價	預算數	說 明
衛生所業務—各區衛生所業務	年	1	1,350	1,350	公務車燃料使用費，詳公務車輛明細表。
	2027 保險費			2,133	
	年	1	2,133	2,133	公務車保險費，詳公務車輛明細表。
	2051 物品			39,401	
	年	1	20,123	20,123	各項零星用品購置、耗材碳粉等。
	年	1	19,278	19,278	公務車油料費，詳公務車輛明細表。
	2054 一般事務費			86,374	
	年	1	41,374	41,374	處理相關業務所需各項費用，如誤餐費、印刷及雜支等。
	年	1	45,000	45,000	委託保全公司辦理安全維護費用。
	2063 房屋建築養護費			12,000	
	年	1	12,000	12,000	辦公廳舍、消防、電梯等維護費。
	2066 車輛及辦公器具養護費			9,360	
	年	1	4,500	4,500	辦公機具所需之保養及維護費。
	年	1	4,860	4,860	公務車養護費，詳公務車輛明細表。
	2072 國內旅費			40,000	
年	1	40,000	40,000	出席各項會議所需差旅費用。	
2093 特別費			44,400		
月	12	3,700	44,400	首長特別費。	
30六龜區衛生所				406,000	市款397,000元，收支併列9,000元
2000 業務費				359,000	市款350,000元，收支併列9,000元
2006 水電費				10,531	
年	1	6,001	6,001	水費。	



# 高雄市政府衛生局

## 歲出計畫說明提要與各項費用明細表

中華民國112年度

單位：新臺幣元

分支計畫及用途別科目	單位	數量	單價	預算數	說 明
2009 通訊費	年	1	4,530	4,530	電費。
				12,764	
2024 稅捐及規費	年	1	12,764	12,764	公務用郵資、電話費。(含體檢掛號費收入收支併列9,000元)
				30,776	
2027 保險費	年	1	7,866	7,866	公務車燃料使用費，詳公務車輛明細表。
				22,460	
2051 物品	年	1	22,460	22,460	公務車牌照稅，詳公務車輛明細表。
				450	
2054 一般事務費	年	1	450	450	公務車檢驗費，詳公務車輛明細表。
				5,677	
2063 房屋建築養護費	年	1	5,677	5,677	公務車保險費，詳公務車輛明細表。
				107,166	
2066 車輛及辦公器具養護費	年	1	8,000	8,000	各項零星用品購置、耗材碳粉等。
				99,166	
2072 國內旅費	年	1	99,166	99,166	公務車油料費，詳公務車輛明細表。
				16,502	
2072 國內旅費	年	1	11,531	11,531	處理相關業務所需各項費用，如誤餐費、印刷及雜支等。
				4,971	
2063 房屋建築養護費	年	1	4,971	4,971	委託保全公司辦理安全維護費用。
				23,120	
2066 車輛及辦公器具養護費	年	1	23,120	23,120	辦公廳舍、消防、電梯等維護費。
				88,120	
2072 國內旅費	年	1	4,500	4,500	辦公機具所需之保養及維護費。
				83,620	
2072 國內旅費	年	1	83,620	83,620	公務車養護費，詳公務車輛明細表。
				19,944	

衛生所業務—各區衛生所業務

衛生所業務—各區衛生所業務

# 高雄市政府衛生局

## 歲出計畫說明提要與各項費用明細表

中華民國112年度

單位：新臺幣元

分支計畫及用途別科目	單位	數量	單價	預算數	說 明
衛生所業務—各區衛生所業務	年	1	19,944	19,944	出席各項會議所需差旅費用。
	2093 特別費			44,400	
	月	12	3,700	44,400	首長特別費。
	3000 設備及投資			47,000	市款47,000元
	3030 資訊軟硬體設備費			47,000	
	台	1	22,000	22,000	購置個人電腦所需費用。
	台	1	25,000	25,000	購置筆電所需費用。
	31美濃區衛生所			419,000	市款415,000元，收支併列4,000元
	2000 業務費			397,000	市款393,000元，收支併列4,000元
	2006 水電費			113,497	
	年	1	6,124	6,124	水費。
	年	1	107,373	107,373	電費。
	2009 通訊費			56,996	
	年	1	56,996	56,996	公務用郵資、電話費。(含體檢掛號費收入收支併列4,000元)
	2051 物品			8,000	
年	1	8,000	8,000	各項零星用品購置、耗材碳粉等。	
2054 一般事務費			122,847		
年	1	77,847	77,847	處理相關業務所需各項費用，如誤餐費、印刷及雜支等。	
年	1	45,000	45,000	委託保全公司辦理安全維護費用。	
2063 房屋建築養護費			6,760		
年	1	6,760	6,760	辦公廳舍、消防、電梯等維護費。	
2066 車輛及辦公器具養護費			4,500		
年	1	4,500	4,500	辦公機具所需之保養及維護費。	

衛生所業務—各區衛生所業務

# 高雄市政府衛生局

## 歲出計畫說明提要與各項費用明細表

中華民國112年度

單位：新臺幣元

分支計畫及用途別科目	單位	數量	單價	預算數	說 明		
衛生所業務—各區衛生所業務	2072 國內旅費	年	1	40,000	40,000	出席各項會議所需差旅費用。	
	2093 特別費	月	12	3,700	44,400	首長特別費。	
	3000 設備及投資				22,000	市款22,000元	
	3030 資訊軟硬體設備費	台	1	22,000	22,000	購置個人電腦所需費用。	
	32內門區衛生所				400,000	市款399,000元，收支併列1,000元	
	2000 業務費				375,000	市款374,000元，收支併列1,000元	
	2006 水電費	年	1	5,689	93,796	5,689	水費。
		年	1	88,107	88,107		電費。
	2009 通訊費	年	1	58,339	58,339	58,339	公務用郵資、電話費。(含體檢掛號費收入收支併列1,000元)
	2024 稅捐及規費	年	1	450	450	450	公務車燃料使用費，詳公務車輛明細表。
2027 保險費	年	1	711	711	711	公務車保險費，詳公務車輛明細表。	
2051 物品	年	1	8,041	14,467	8,041	各項零星用品購置、耗材碳粉等。	
	年	1	6,426	6,426	6,426	公務車油料費，詳公務車輛明細表。	
2054 一般事務費	年	1	20,997	100,997	20,997	處理相關業務所需各項費用，如誤餐費、印刷及雜支等。	
	年	1	80,000	80,000	80,000	委託保全公司辦理安全維護費	

衛生所業務—各區衛生所業務

# 高雄市政府衛生局

## 歲出計畫說明提要與各項費用明細表

中華民國112年度

單位：新臺幣元

分支計畫及用途別科目	單位	數量	單價	預算數	說 明
2063 房屋建築養護費	年	1	5,720	5,720	辦公廳舍、消防、電梯等維護費。
2066 車輛及辦公器具養護費	年	1	4,500	4,500	辦公機具所需之保養及維護費。
	年	1	1,620	1,620	公務車養護費，詳公務車輛明細表。
2072 國內旅費	年	1	50,000	50,000	出席各項會議所需差旅費用。
2093 特別費	月	12	3,700	44,400	首長特別費。
3000 設備及投資				25,000	市款25,000元
3030 資訊軟硬體設備費	台	1	25,000	25,000	購置筆電所需費用。
33杉林區衛生所				478,000	市款476,000元，收支併列2,000元
2000 業務費				472,000	市款470,000元，收支併列2,000元
2006 水電費	年	1	7,301	7,301	水費。
	年	1	116,734	116,734	電費。
2009 通訊費	年	1	46,814	46,814	公務用郵資、電話費。(含體檢掛號費收入收支併列2,000元)
2024 稅捐及規費	年	1	3,150	3,150	公務車燃料使用費，詳公務車輛明細表。
2027 保險費	年	1	4,977	4,977	公務車保險費，詳公務車輛明細表。

衛生所業務—各區衛生所業務

衛生所業務—各區衛生所業務

# 高雄市政府衛生局

## 歲出計畫說明提要與各項費用明細表

中華民國112年度

單位：新臺幣元

分支計畫及用途別科目	單位	數量	單價	預算數	說 明	
衛生所業務—各區衛生所業務	2051 物品			61,268		
		年	1	16,286	16,286	各項零星用品購置、耗材碳粉等。
		年	1	44,982	44,982	公務車油料費，詳公務車輛明細表。
	2054 一般事務費				111,516	
		年	1	61,516	61,516	處理相關業務所需各項費用，如誤餐費、印刷及雜支等。
		年	1	50,000	50,000	委託保全公司辦理安全維護費用。
	2063 房屋建築養護費				8,000	
		年	1	8,000	8,000	辦公廳舍、消防、電梯等維護費。
	2066 車輛及辦公器具養護費				15,840	
		年	1	4,500	4,500	辦公機具所需之保養及維護費。
		年	1	11,340	11,340	公務車養護費，詳公務車輛明細表。
	2072 國內旅費				52,000	
	年	1	52,000	52,000	出席各項會議所需差旅費用。	
2093 特別費				44,400		
	月	12	3,700	44,400	首長特別費。	
4000 獎補助費				6,000	市款6,000元	
4085 獎勵及慰問				6,000		
	人x年	1 x 1	6,000	6,000	退休人員及遺族三節慰問金。	
34甲仙區衛生所				493,000	市款488,000元，收支併列5,000元	
2000 業務費				471,000	市款466,000元，收支併列5,000元	
2006 水電費				31,648		
	年	1	6,029	6,029	水費。	

# 高雄市政府衛生局

## 歲出計畫說明提要與各項費用明細表

中華民國112年度

單位：新臺幣元

分支計畫及用途別科目	單位	數量	單價	預算數	說 明
2009 通訊費	年	1	25,619	25,619	電費。
	年	1	19,181	19,181	公務用郵資、電話費。(含體檢掛號費收入收支併列5,000元)
2024 稅捐及規費	年	1	11,230	11,230	公務車牌照稅，詳公務車輛明細表。
	年	1	7,080	7,080	公務車燃料使用費，詳公務車輛明細表。
2027 保險費	年	1	450	450	公務車檢驗費，詳公務車輛明細表。
	年	1	6,388	6,388	公務車保險費，詳公務車輛明細表。
2051 物品	年	1	8,000	8,000	各項零星用品購置、耗材碳粉等。
	年	1	111,764	111,764	公務車油料費，詳公務車輛明細表。
2054 一般事務費	年	1	57,276	57,276	處理相關業務所需各項費用，如誤餐費、印刷及雜支等。
	年	1	8,300	8,300	委託保全公司辦理安全維護費用。
2063 房屋建築養護費	年	1	23,557	23,557	辦公廳舍、消防、電梯等維護費。
	年	1	4,500	4,500	辦公機具所需之保養及維護費。
2066 車輛及辦公器具養護費	年	1	76,240	76,240	公務車養護費，詳公務車輛明細表。
	年	1	30,986	30,986	
2069 設施及機械設備養護費					

衛生所業務—各區衛生所業務

衛生所業務—各區衛生所業務

# 高雄市政府衛生局

## 歲出計畫說明提要與各項費用明細表

中華民國112年度

單位：新臺幣元

分支計畫及用途別科目	單位	數量	單價	預算數	說 明
衛生所業務—各區衛生所業務	年	1	30,986	30,986	發電機維護費。
	2072 國內旅費			30,000	
	年	1	30,000	30,000	出席各項會議所需差旅費用。
	2093 特別費			44,400	
	月	12	3,700	44,400	首長特別費。
	3000 設備及投資			22,000	市款22,000元
	3030 資訊軟硬體設備費			22,000	
	台	1	22,000	22,000	購置個人電腦所需費用。
	35茂林區衛生所			1,322,000	市款566,000元，收支併列756,000元
	2000 業務費			567,000	市款566,000元，收支併列1,000元
2006 水電費			29,463		
年	1	5,245	5,245	水費。	
年	1	24,218	24,218	電費。	
2009 通訊費			41,586		
年	1	41,586	41,586	公務用郵資、電話費。(含體檢掛號費收入收支併列1,000元)	
2024 稅捐及規費			53,580		
年	1	33,690	33,690	公務車牌照稅，詳公務車輛明細表。	
年	1	18,990	18,990	公務車燃料使用費，詳公務車輛明細表。	
年	1	900	900	公務車檢驗費，詳公務車輛明細表。	
2027 保險費			9,024		
年	1	9,024	9,024	公務車保險費，詳公務車輛明細表。	
2051 物品			169,015		
年	1	4,963	4,963	各項零星用品購置、耗材碳粉等。	

衛生所業務—各區衛生所業務

# 高雄市政府衛生局

## 歲出計畫說明提要與各項費用明細表

中華民國112年度

單位：新臺幣元

分支計畫及用途別科目	單位	數量	單價	預算數	說 明
2054 一般事務費	年	1	164,052	164,052	公務車油料費，詳公務車輛明細表。
				59,812	
2063 房屋建築養護費	年	1	39,812	39,812	辦理相關業務所需各項費用，如誤餐費、印刷及雜支等。
	年	1	20,000	20,000	委託保全公司辦理安全維護費用。
2066 車輛及辦公器具養護費				8,000	
	年	1	8,000	8,000	辦公廳舍、消防、電梯等維護費。
2072 國內旅費				112,120	
	年	1	4,500	4,500	辦公機具所需之保養及維護費。
2093 特別費	年	1	107,620	107,620	公務車養護費，詳公務車輛明細表。
	年	1	40,000	40,000	出席各項會議所需差旅費用。
3000 設備及投資	月	12	3,700	44,400	首長特別費。
				44,400	
3020 機械設備費				755,000	收支併列755,000元
	台	1	72,160	72,160	購置桌上型消毒鍋所需費用。(衛生福利部補助辦理110年度原住民族及離島地區資訊設備、巡迴醫療(機)車及醫療儀器補助計畫(第2次需求)，中央補助，補辦預算)
	台	1	228,800	228,800	購置耳鼻喉攝影系統所需費用。(衛生福利部補助辦理110年度原住民族及離島地區資訊設備、巡迴醫療(機)車及醫療儀器補助計畫(第2次需求)，中央補助，補辦預算)
	台	1	50,160	50,160	購置眼耳鏡組所需費用。(衛生福利部補助辦理110年度原住民族及離島地區資訊設備、巡迴醫療(機)車及醫療儀器補助計畫(第2次需求)，中央補助，補辦預算)

衛生所業務—各區衛生所業務

衛生所業務—各區衛生所業務



# 高雄市政府衛生局

## 歲出計畫說明提要與各項費用明細表

中華民國112年度

單位：新臺幣元

分支計畫及用途別科目	單位	數量	單價	預算數	說 明	
衛生所業務—各區衛生所業務	台	1	369,600	369,600	購置身體組成分析儀所需費用。(衛生福利部補助辦理110年度原住民族及離島地區資訊設備、巡迴醫療(機車)及醫療儀器補助計畫(第2次需求),中央補助,補辦預算)	
	台	1	34,280	34,280	購置人臉辨識紅外線熱像儀所需費用。(衛生福利部補助辦理110年度原住民族及離島地區資訊設備、巡迴醫療(機車)及醫療儀器補助計畫(第2次需求),中央補助,補辦預算)	
	36桃源區衛生所				778,000	市款777,000元,收支併列1,000元
	2000 業務費				731,000	市款730,000元,收支併列1,000元
	2006 水電費				80,911	
	年	1	5,345	5,345	水費。	
	年	1	75,566	75,566	電費。	
	2009 通訊費				41,000	
	年	1	41,000	41,000	公務用郵資、電話費。(含體檢掛號費收入收支併列1,000元)	
	2024 稅捐及規費				36,920	
年	1	22,460	22,460	公務車牌照稅,詳公務車輛明細表。		
年	1	13,710	13,710	公務車燃料使用費,詳公務車輛明細表。		
年	1	750	750	公務車檢驗費,詳公務車輛明細表。		
2027 保險費				7,531		
年	1	7,531	7,531	公務車保險費,詳公務車輛明細表。		
2051 物品				128,816		
年	1	4,454	4,454	各項零星用品購置、耗材碳粉等。		

# 高雄市政府衛生局

## 歲出計畫說明提要與各項費用明細表

中華民國112年度

單位：新臺幣元

分支計畫及用途別科目	單位	數量	單價	預算數	說 明
2054 一般事務費	年	1	124,362	124,362	公務車油料費，詳公務車輛明細表。
				251,062	
2063 房屋建築養護費	年	1	201,062	201,062	處理相關業務所需各項費用，如誤餐費、印刷及雜支等。
	年	1	50,000	50,000	委託保全公司辦理安全維護費用。
2066 車輛及辦公器具養護費				10,000	
	年	1	10,000	10,000	辦公廳舍、消防、電梯等維護費。
2072 國內旅費	年	1	4,500	4,500	辦公機具所需之保養及維護費。
	年	1	77,860	77,860	公務車養護費，詳公務車輛明細表。
2093 特別費				48,000	
	年	1	48,000	48,000	出席各項會議所需差旅費用。
3000 設備及投資	月	12	3,700	44,400	首長特別費。
				47,000	市款47,000元
3030 資訊軟硬體設備費	台	1	22,000	22,000	購置個人電腦所需費用。
	台	1	25,000	25,000	購置筆電所需費用。
37那瑪夏區衛生所				3,801,000	市款582,000元，收支併列3,219,000元
2000 業務費				1,696,000	市款576,000元，收支併列1,120,000元
2006 水電費	年	1	6,000	6,000	水費。
	年	1	25,183	25,183	電費。
2009 通訊費				50,229	
	年	1	10,229	10,229	公務用郵資、電話費。(含體檢掛號費收入收支併列2,000

衛生所業務—各區衛生所業務

衛生所業務—各區衛生所業務

# 高雄市政府衛生局

## 歲出計畫說明提要與各項費用明細表

中華民國112年度

單位：新臺幣元

分支計畫及用途別科目	單位	數量	單價	預算數	說 明
2018 資訊服務費	年	1	40,000	40,000	郵電費，公務用郵資、電話費。(110-111年度原住民族及離島地區衛生所遠距醫療及健康照護服務建置計畫，中央補助，補辦預算)
	年	1	42,250	42,250	維運費，遠距醫療器材更新、維護設備。(110-111年度原住民族及離島地區衛生所遠距醫療及健康照護服務建置計畫，中央補助，補辦預算)
2024 稅捐及規費	年	1	980,000	980,000	設備使用服務費（遠距平台使用費）。(110-111年度原住民族及離島地區衛生所遠距醫療及健康照護服務建置計畫，中央補助，補辦預算)
	年	1	40,810	40,810	公務車牌照稅，詳公務車輛明細表。
	年	1	24,240	24,240	公務車燃料使用費，詳公務車輛明細表。
	年	1	1,950	1,950	公務車檢驗費，詳公務車輛明細表。
2027 保險費	年	1	12,650	12,650	公務車保險費，詳公務車輛明細表。
	年	1	12,650	12,650	公務車保險費，詳公務車輛明細表。
2051 物品	年	1	6,071	6,071	各項零星用品購置、耗材碳粉等。
	年	1	223,020	223,020	公務車油料費，詳公務車輛明細表。
2054 一般事務費	年	1	2,831	2,831	處理相關業務所需各項費用，如誤餐費、印刷及雜支等。
	年	1	55,750	55,750	計畫管理費。(110-111年度原住民族及離島地區衛生所遠距醫療及健康照護服務建置計畫，中央補助，補辦預算)
	年	1	55,750	55,750	計畫管理費。(110-111年度原住民族及離島地區衛生所遠距醫療及健康照護服務建置計畫，中央補助，補辦預算)

衛生所業務—各區衛生所業務

衛生所業務—各區衛生所業務

# 高雄市政府衛生局

## 歲出計畫說明提要與各項費用明細表

中華民國112年度

單位：新臺幣元

分支計畫及用途別科目	單位	數量	單價	預算數	說 明	
衛生所業務—各區衛生所業務	2063 房屋建築養護費	年	1	7,387	7,387	辦公廳舍、消防、電梯等維護費。
	2066 車輛及辦公器具養護費	年	1	4,500	4,500	辦公機具所需之保養及維護費。
		年	1	158,240	158,240	公務車養護費，詳公務車輛明細表。
	2072 國內旅費	年	1	10,489	10,489	出席各項會議所需差旅費用。
	2093 特別費	月	12	3,700	44,400	首長特別費。
	3000 設備及投資				2,099,000	收支併列2,099,000元
	3020 機械設備費	台	1	119,680	119,680	購置耳鼻喉科治療台所需費用。(衛生福利部補助辦理110年度原住民族及離島地區資訊設備、巡迴醫療(機)車及醫療儀器補助計畫(第2次需求)，中央補助，補辦預算)
		台	1	50,200	50,200	購置光纖檢眼耳鏡所需費用。(衛生福利部補助辦理110年度原住民族及離島地區資訊設備、巡迴醫療(機)車及醫療儀器補助計畫(第2次需求)，中央補助，補辦預算)
		台	1	653,000	653,000	購買遠距專科門診-眼科醫療設備。(110-111年度原住民族及離島地區衛生所遠距醫療及健康照護服務建置計畫，中央補助，補辦預算)
		台	1	166,000	166,000	購買皮膚科醫療設備。(110-111年度原住民族及離島地區衛生所遠距醫療及健康照護服務建置計畫，中央補助，補辦預算)
	台	1	145,000	145,000	購買耳鼻喉科醫療設備。(110-111年度原住民族及離島地區	

# 高雄市政府衛生局

## 歲出計畫說明提要與各項費用明細表

中華民國112年度

單位：新臺幣元

分支計畫及用途別科目	單位	數量	單價	預算數	說 明
3030 資訊軟硬體設備費	年	1	120	120	衛生所遠距醫療及健康照護服務建置計畫，中央補助，補辦預算)
	式	1	964,900	964,900	配合預算編列千元。 購買衛生所及醫療院所系統整合串接及週邊軟體。(110-111年度原住民族及離島地區衛生所遠距醫療及健康照護服務建置計畫，中央補助，補辦預算)
4000 獎補助費	年	1	100	100	配合預算編列千元。
4085 獎勵及慰問				6,000	市款6,000元
	人x年	1 x 1	6,000	6,000	退休人員及遺族三節慰問金。
38鳳山區第二衛生所				1,114,000	市款1,114,000元
2000 業務費				1,070,000	市款1,070,000元
2003 教育訓練費				10,000	
	年	1	10,000	10,000	員工學分補助費及訓練等費用。
2006 水電費				363,120	
	年	1	18,156	18,156	水費。
	年	1	344,964	344,964	電費。
2009 通訊費				100,000	
	年	1	100,000	100,000	公務用郵資、電話費。
2018 資訊服務費				10,000	
	年	1	10,000	10,000	電腦維護費。
2024 稅捐及規費				1,350	
	年	1	1,350	1,350	公務車燃料使用費，詳公務車輛明細表。
2027 保險費				2,844	
	年	1	2,844	2,844	公務車保險費，詳公務車輛明細表。

衛生所業務—各區衛生所業務

衛生所業務—各區衛生所業務

# 高雄市政府衛生局

## 歲出計畫說明提要與各項費用明細表

中華民國112年度

單位：新臺幣元

分支計畫及用途別科目	單位	數量	單價	預算數	說 明	
衛生所業務—各區衛生所業務	2045 國內組織會費	年	1	9,000	9,000	藥師、護理師、護士等常年會費、入會費。
	2051 物品	年	1	12,012	12,012	各項零星物品購置。
		年	1	19,278	19,278	公務車油料費，詳公務車輛明細表。
	2054 一般事務費	年	1	337,516	337,516	辦理中老年疾病、成人病防治、國民營養、口腔保健衛生、衛教宣導等所需各項費用，如餐盒、志工績效成果獎勵、印刷及雜支等。
		年	1	65,000	65,000	處理經常一般公務所需之各項費用，如誤餐費、印刷及雜支等。
		年	1	42,000	42,000	委託保全公司辦理安全維護服務費。
		年	1	30,000	30,000	衛生保健志工交通費
		年	1	6,480	6,480	公務車養護費，詳公務車輛明細表。
	2066 車輛及辦公器具養護費	年	1	6,480	6,480	公務車養護費，詳公務車輛明細表。
	2072 國內旅費	年	1	9,000	9,000	出席各項會議所需差旅費用。
	2081 運費	年	1	8,000	8,000	醫療廢棄物清運費。
	2093 特別費	月	12	3,700	44,400	首長特別費。
	3000 設備及投資				44,000	市款44,000元
	3030 資訊軟硬體設備費	台	2	22,000	44,000	購置個人電腦所需費用。

高雄市政府衛生局

歲出計畫說明提要與各項費用明細表

中華民國112年度

單位：新臺幣元

第一預備金—第一預備金

第一預備金—第一預備金

業務計畫及工作計畫 名稱與編號	65101009801 第一預備金-第一預備金	承辦 單位	本局各相關科室	預算 金額	380千元
--------------------	----------------------------	----------	---------	----------	-------

歲出計畫說明	一、計畫內容： 依預算法第22條規定編列本局主管第一預備金，並依同法第64條規定，專案報核動支。
	二、預期成果： 配合業務完成各項計畫。

用途別科目	單位	數量	單價	預算數	說 明
合計				380,000	市款380,000元
6000 預備金				380,000	市款380,000元
6005 第一預備金	年	1	380,000	380,000	依預算法第22條規定編列，並依同法第64條規定動支。

# 高雄市政府衛生局

## 各項費用彙計表

中華民國112年度

單位：新臺幣千元

工作計畫名稱及編號	65101000101 行政管理	65101000201 醫政業務	65101000204 健康管理業務	65101000205 長期照顧業務	65101000207 社區心衛中心 業務	65101000212 食品藥物檢驗 業務
第一、二級用途別 科目名稱及編號						
合 計	831,950	502,565	140,980	5,072,894	227,898	31,787
100000人事費	807,148	193	165	52	169,013	261
101000政務人員待遇	2,233					
101500法定編制人員待遇	536,644					
102000約聘僱人員待遇	5,933				124,126	
102500技工及工友待遇	23,391					
103000獎金	138,363				15,516	
103500其他給與	14,868				5,422	
104000加班值班費	25,229	193	165	52	370	261
105000退休離職儲金	361				7,362	
105500保險	60,127				16,217	
200000業務費	22,395	21,866	71,654	97,623	51,118	24,023
200300教育訓練費			10	66	130	42
200600水電費	5,247		780	2,888	2,110	
200900通訊費	1,453	550	3,478	2,069	2,188	210
201800資訊服務費	1,067	700	355	4,636	510	211
202100其他業務租金	66	59	600	618	2,420	
202400稅捐及規費	234		9	121		
202700保險費	201		181	67	81	
203000兼職費						
203300臨時人員酬金	3,460	1,565	30,098	36,873	11,765	9,652
203600按日按件計資酬金	306	2,295	8,800	7,062	7,679	566
203900委辦費	510	12,364	3,258	14,000	5,127	2
204500國內組織會費	1	24	33	16	345	85
205100物品	1,719	245	13,534	5,134	3,905	5,425
205400一般事務費	5,310	3,864	9,822	19,669	12,134	1,657
206300房屋建築養護費	350			60	692	
206600車輛及辦公器具養護費	706		54	150	100	10
206900設施及機械設備養護費	704		50		362	5,188
207200國內旅費	122	165	496	4,102	1,463	692
208100運費	11		40		60	40



# 高雄市政府衛生局

## 各項費用彙計表

中華民國112年度

單位：新臺幣千元

工作計畫名稱及編號 第一、二級用途別 科目名稱及編號	65101000101 行政管理	65101000201 醫政業務	65101000204 健康管理業務	65101000205 長期照顧業務	65101000207 社區心衛中心 業務	65101000212 食品藥物檢驗 業務
208400短程車資	46	35	56	92	46	244
209300特別費	882					
300000設備及投資	1,963	24,705	996	70,237	2,157	6,450
301000房屋建築及設備費				70,167		
302000機械設備費		150				6,200
302500運輸設備費	890					
303000資訊軟硬體設備費	973		996		1,507	
303500雜項設備費	100	150			650	250
304500投資		24,405		70		
400000獎補助費	444	455,801	68,165	4,904,982	5,610	1,053
402500政府機關間之補助				5,177		
403000對特種基金之補助		363,342		18,162		
404000對國內團體之捐助			16,830	611,623		
406500社會福利津貼及濟助		6,119			1,780	
407000公費就養及醫療補助						
408000損失及賠償						
408500獎勵及慰問	444					520
409000其他補助及捐助		86,340	51,335	4,270,020	3,830	533
600000預備金						
600500第一預備金						

高雄市政府衛生局  
各項費用彙計表(續)

中華民國112年度

單位：新臺幣千元

工作計畫名稱及編號	65101000301 防疫工作	65101000401 各區衛生所業務	65101009801 第一預備金	合 計		
第一、二級用途別 科目名稱及編號						
合 計	975,739	32,210	380	7,816,403		
100000人事費	48,698	75		1,025,605		
101000政務人員待遇				2,233		
101500法定編制人員待遇				536,644		
102000約聘僱人員待遇				130,059		
102500技工及工友待遇				23,391		
103000獎金	2,500			156,379		
103500其他給與				20,290		
104000加班值班費	46,198	75		72,543		
105000退休離職儲金				7,723		
105500保險				76,344		
200000業務費	728,248	27,556		1,044,483		
200300教育訓練費	74	132		454		
200600水電費	3,054	6,898		20,977		
200900通訊費	5,467	3,108		18,523		
201800資訊服務費	1,419	1,438		10,336		
202100其他業務租金	102,792	81		106,636		
202400稅捐及規費	74	276		714		
202700保險費	122	118		770		
203000兼職費	84	162		246		
203300臨時人員酬金	90,954			184,366		
203600按日按件計資酬金	34,922	30		61,660		
203900委辦費	57,756	2,200		95,217		
204500國內組織會費	60	186		750		
205100物品	337,116	2,150		369,229		
205400一般事務費	87,920	5,193		145,570		
206300房屋建築養護費	48	1,056		2,206		
206600車輛及辦公器具養護費	336	1,186		2,542		
206900設施及機械設備養護費	641	611		7,556		
207200國內旅費	1,417	984		9,442		
208100運費	3,906	60		4,118		

高雄市政府衛生局  
各項費用彙計表(續)

中華民國112年度

單位：新臺幣千元

工作計畫名稱及編號 第一、二級用途別 科目名稱及編號	65101000301 防疫工作	65101000401 各區衛生所業務	65101009801 第一預備金	合 計		
208400短程車資	42			560		
209300特別費	44	1,687		2,614		
300000設備及投資	7,946	4,327		118,781		
301000房屋建築及設備費				70,167		
302000機械設備費		1,983		8,333		
302500運輸設備費				890		
303000資訊軟硬體設備費	7,946	2,079		13,501		
303500雜項設備費		265		1,415		
304500投資				24,475		
400000獎補助費	190,847	252		5,627,154		
402500政府機關間之補助				5,177		
403000對特種基金之補助				381,504		
404000對國內團體之捐助				628,453		
406500社會福利津貼及濟助	2,029			9,928		
407000公費就養及醫療補助	501			501		
408000損失及賠償	200			200		
408500獎勵及慰問	1,032	252		2,248		
409000其他補助及捐助	187,085			4,599,143		
600000預備金			380	380		
600500第一預備金			380	380		

# 高雄市政府衛生局

## 歲出一級用途別科目分析表

中華民國112年度

單位：新臺幣千元

名稱及編號	合計	經常支出						資本支出					
		人事費	業務費	獎補助費	債務費	預備金	小計	人事費	業務費	設備及投資	獎補助費	預備金	小計
合計	7,816,403	1,025,605	1,044,483	5,487,504		380	7,557,972			118,781	139,650		258,431
65101000000 醫療保健支出	7,816,403	1,025,605	1,044,483	5,487,504		380	7,557,972			118,781	139,650		258,431
65101000100 一般行政	831,950	807,148	22,395	444			829,987			1,963			1,963
65101000101 行政管理	831,950	807,148	22,395	444			829,987			1,963			1,963
65101000200 衛生業務	5,976,124	169,684	266,284	5,295,961			5,731,929			104,545	139,650		244,195
65101000201 醫政業務	502,565	193	21,866	455,801			477,860			24,705			24,705
65101000204 健康管理業務	140,980	165	71,654	62,771			134,590			996	5,394		6,390
65101000205 長期照顧業務	5,072,894	52	97,623	4,770,726			4,868,401			70,237	134,256		204,493
65101000207 社區心衛中心業務	227,898	169,013	51,118	5,610			225,741			2,157			2,157
65101000212 食品藥物檢驗業務	31,787	261	24,023	1,053			25,337			6,450			6,450
65101000300 防疫業務	975,739	48,698	728,248	190,847			967,793			7,946			7,946
65101000301 防疫工作	975,739	48,698	728,248	190,847			967,793			7,946			7,946
65101000400 衛生所業務	32,210	75	27,556	252			27,883			4,327			4,327
65101000401 各區衛生所業務	32,210	75	27,556	252			27,883			4,327			4,327
65101009800 第一預備金	380					380	380						
65101009801 第一預備金	380					380	380						

# 高雄市政府衛生局

## 資本支出分析表

中華民國112年度

單位：新臺幣千元

名稱及編號	合計	設備及投資								其他資本支出	
		土地	房屋建築及設備	公共建設及設施	機械設備	運輸設備	資訊軟體設備	雜項設備	權利		投資
合計	258,431		70,167		8,333	890	13,501	1,415		24,475	139,650
65101000100 一般行政	1,963					890	973	100			
65101000101 行政管理	1,963					890	973	100			
65101000200 衛生業務	244,195		70,167		6,350		2,503	1,050		24,475	139,650
65101000201 醫政業務	24,705				150			150		24,405	
65101000204 健康管理業務	6,390						996				5,394
65101000205 長期照顧業務	204,493		70,167							70	134,256
65101000207 社區心衛中心業務	2,157						1,507	650			
65101000212 食品藥物檢驗業務	6,450				6,200			250			
65101000300 防疫業務	7,946						7,946				
65101000301 防疫工作	7,946						7,946				
65101000400 衛生所業務	4,327				1,983		2,079	265			
65101000401 各區衛生所業務	4,327				1,983		2,079	265			

# 高雄市政府衛生局

## 人 事 費 彙 計 表

中華民國112年度

單位：新臺幣元

類別	預算員額	全年度人事費											備註	
		民意代表待遇	政務人員待遇	法定編制人員待遇	約聘僱人員待遇	技工及工友待遇	獎金	其他給與	加班值班費	退休退職給付	退休離職儲金	保險		合計
合計	1,089		2,232,780	536,643,884	130,059,084	23,390,563	156,378,849	20,289,565	72,542,563		7,723,372	76,344,340	1,025,605,000	1.加班費48,109,000元。2.約聘人員風險工作補助費3,032,400元(衛福部112年度補助預算)。3.防疫春節慰問金2,500,000元
正式員額	773		2,232,780	536,643,884			137,621,425	14,559,165	24,433,563			59,297,620	774,788,437	
職員	773		2,232,780	536,643,884			137,621,425	14,559,165	24,433,563			59,297,620	774,788,437	
教員														
約聘僱人員	236				130,059,084		16,257,424	2,698,000			7,723,372	17,046,720	173,784,600	
技工	5					23,390,563							23,390,563	
駕駛	20													
工友	55													
其他人事費							2,500,000	3,032,400	48,109,000				53,641,400	

高雄市政府衛生局

約聘僱人員費用分析表

中華民國112年度

單位：新臺幣元

科 目				約聘人員 (人*月)	約僱人員 (人*月)	全年度預算數	說 明
款	項	目	節				
						173,784,600	包括約聘僱人員待遇130,059,084元、年終工作獎金16,257,424元、未休假加班費0元、保險費17,046,720元、離職儲金7,723,372元及休假補助2,698,000元。
10						173,784,600	
	001					173,784,600	
		01				8,174,000	
			01			8,174,000	
				5x12		3,727,467	約聘人員共5人：1.心衛中心1人 2.醫政事務科1人3.檢驗科人員3人
					8x12	4,446,533	約僱人員共8人：1.心衛中心3人 2.醫政事務科3人3.疾病管制處1人4.秘書室1人
		02				165,610,600	
			04			165,610,600	
				220x12		163,842,262	1.約聘心理人員3人。(整合型心理健康工作計畫)2.衛福部111年5月25日衛部心字第1110118337號函核定強化社會安全網第2期計畫約聘心衛社工41人、心衛督導6人、處遇社工11人、處遇督導2人、關懷訪視員101人、關懷訪視員督導12人及分站人員(包含執行秘書4人、督導4人、心輔員8人、心理師16人、職能治療師4人、護理師8人),計217人。
					3x12	1,768,338	約僱心理人員3人。(整合型心理健康工作計畫)

# 高雄市政府衛生局

## 公務車輛明細表

中華民國112年度

單位：新臺幣元

業務計畫 及工作計 畫名稱	車輛 數	車輛 種類	乘客 人數 (不含 司機)	購置 年月	汽缸總 排氣量 (立方 公分)	牌照稅 (全年)	燃料使 用費 (全年)	油料費(全年)			養 護 費	車輛 保 險 費	車輛 檢 驗 費	備註
								數量 (公升)	單價 (元)	金額				
一般行政 行政管理		現有車輛				129,507	87,878			767,819	644,037	49,240	9,300	
	1	小客車	4	09705	1497	2,967	2,000	475	31.5	14,963	20,417	1,035	450	8537-XL 首長座車(油電混合動力車)(至112年5月屆滿15年)
	1	小客車	4	10508	1798	7,120	4,800	1,668	31.5	52,542	49,000	2,483	450	APK-7863
	1	小客車	4	10702	1798	7,120	4,800	1,668	31.5	52,542	33,000	2,483	450	AXA-3780
	1	小客車	6	10704	2359	11,230	6,180	1,668	31.5	52,542	33,000	2,483	450	AXC-0833
	3	小客貨兩用車	4	09806	2378	33,690	18,540	5,004	31.5	157,626	147,000	8,745	2,250	3035-WY 3036-WY 3037-WY
	1	小客貨兩用車	4	09901	2261	11,230	6,180	1,668	31.5	52,542	49,000	2,915	750	2870-ZQ
	1	小客貨兩用車	7	09908	2198	11,230	6,180	1,668	31.5	52,542	49,000	2,915	750	3983-E6
	1	小客貨兩用車	7	10307	2351	11,230	6,180	1,668	31.5	52,542	49,000	2,915	450	AGL-3751
	1	小客貨兩用車	4	10507	2378	11,230	6,180	1,668	31.5	52,542	49,000	2,915	450	ANY-7283
	1	小客貨兩用車	7	10702	2198	11,230	6,180	1,668	31.5	52,542	33,000	2,915	450	AXA-3781
	1	小客貨兩用車	4	10704	2359	11,230	6,180	1,668	31.5	52,542	33,000	2,915	450	AXC-0837
	1	重型機車	1	09606	125		450	204	31.5	6,426	1,620	711		393-BHV
	1	醫療篩檢車	1	09311	1968		6,180	1,668	31.5	52,542	49,000	2,915	750	4628-MF(小客車)
	衛生業務 健康管理業 務	1	醫療篩檢車	1	09705	4751		7,848	2,280	27.8	63,384	49,000	10,895	1,200
							8,100			63,384	49,000	9,551	1,200	



# 高雄市政府衛生局

## 公務車輛明細表

中華民國112年度

單位：新臺幣元

業務計畫及工作計畫名稱	車輛數	車輛種類	乘客人數(不含司機)	購置年月	汽缸總排氣量(立方公分)	牌照稅(全年)	燃料使用費(全年)	油料費(全年)			養護費	車輛保險費	車輛檢驗費	備註
								數量(公升)	單價(元)	金額				
衛生業務 長期照顧業務	1	醫療篩檢車	2	10402	4009		8,100	2,280	27.8	63,384	49,000	9,551	1,200	631-U2(8.5噸)(大貨車)
						82,870	35,940			288,414	150,020	17,425	1,800	
	2	小客車	4	10710	1798	14,240	9,600	3,336	31.5	105,084	66,000	4,966	900	AXJ-9312 AXJ-9315 (109年伊甸基金會捐贈)
	1	小客貨兩用車	7	10612	2198	11,230	6,180	1,668	31.5	52,542	33,000	2,915	450	AWY-1731(109年社會局移撥)
	1	小客貨兩用車	4	10712	2359	11,230	6,180	1,668	31.5	52,542	33,000	2,915	450	BBA-8023
	1	小客貨兩用車	8	11101	5000	46,170	12,180	1,668	31.5	52,542	8,300	2,915		BRD-2571
	1	重型機車	1	10706	125		450	204	31.5	6,426	1,620	711		MTK-2515 甲仙區衛生所
	1	重型機車	1	10707	125		450	204	31.5	6,426	1,620	711		MSL-2338 六龜區衛生所
	1	重型機車	1	10707	125		450	204	31.5	6,426	1,620	711		MUN-1278 那瑪夏區衛生所
	1	重型機車	1	10710	125		450	204	31.5	6,426	1,620	711		MUP-5571 茂林區衛生所
防疫業務 防疫工作	2	電動機車	1	10711	3馬力						3,240	870		EWG-0505 EWG-0506
						40,890	30,276			290,564	219,000	19,122	3,000	
	1	小客車	6	10501	1968	11,230	3,708	1,668	27.8	46,370	49,000	2,483	450	AQS-6072
	1	小客車	8	10805	1968	11,230	3,708	1,668	27.8	46,370	24,000	2,483		BAG-9605(108年扶輪社捐贈)
	1	小貨車	1	10506	1299	2,700	4,800	1,668	31.5	52,542	49,000	3,747	900	ARB-9037
	1	小貨車	5	10805	2497		5,940	1,668	27.8	46,370	24,000	3,747	450	BAG-9651(108年扶輪社捐贈)
	1	小貨車	2	10811	2998	4,500	5,940	1,668	27.8	46,370	24,000	3,747	450	BDY-3912(108年獅子會捐贈)

# 高雄市政府衛生局

## 公務車輛明細表

中華民國112年度

單位：新臺幣元

業務計畫 及工作計 畫名稱	車輛 數	車輛 種類	乘客 人數 (不含 司機)	購置 年月	汽缸總 排氣量 (立方 公分)	牌照稅 (全年)	燃料使 用費 (全年)	油料費(全年)			養 護 費	車輛 保 險 費	車輛 檢 驗 費	備註
								數量 (公升)	單價 (元)	金額				
衛生所業務 各區衛生所 業務	1	小客貨兩用車	4	09806	2378	11,230	6,180	1,668	31.5	52,542	49,000	2,915	750	3031-WY
						153,110	117,846			1,358,916	744,760	111,446	5,250	
	2	電動機車	1	10705	8.58馬力						3,240	1,422		EMD-7608鼓山區衛生所 EMD-7609鼓山區衛生所
	1	電動機車	1	10705	8.58馬力						1,620	711		EMD-7612左營區衛生所
	3	電動機車	1	10705	8.58馬力						4,860	2,133		EMD-7602楠梓區衛生所 EMD-7605楠梓區衛生所 EMD-7606楠梓區衛生所
	1	重型機車	1	09907	101		450	204	31.5	6,426	1,620	711		061-EVS三民區衛生所(107年3月由地政局撥入)
	1	電動機車	1	10705	8.58馬力						1,620	711		EMD-7731新興區衛生所
	1	電動機車	1	10705	8馬力						1,620	711		EMD-7607前鎮區衛生所
	3	重型機車	1	09607	125		1,350	612	31.5	19,278	4,860	2,133		277-BJE 旗津區衛生所 279-BJE 旗津區衛生所 868-BJE 旗津區衛生所
	1	電動機車	1	10705	8.58馬力						1,620	711		EMD-7703旗津區衛生所
	2	電動機車	1	10705	8.58馬力						3,240	1,422		EMD-7610小港區衛生所 EMD-7611小港區衛生所
	2	重型機車	1	09607	125		900	408	31.5	12,852	3,240	1,422		768-BJE 三民區第二衛生所 769-BJE 三民區第二衛生所
	1	小客貨兩用車	5	08605	1997									P2-3881 鳳山區衛生所(至101年5月屆滿15年)
	1	輕型機車	1	09708	50			300	108	31.5	3,402	1,620	435	

# 高雄市政府衛生局

## 公務車輛明細表

中華民國112年度

單位：新臺幣元

業務計畫 及工作計 畫名稱	車輛 數	車輛 種類	乘客 人數 (不含 司機)	購置 年月	汽缸總 排氣量 (立方 公分)	牌照稅 (全年)	燃料使 用費 (全年)	油料費(全年)			養 護 費	車輛 保 險 費	車輛 檢 驗 費	備註
								數量 (公升)	單價 (元)	金額				
	1	重型機車	1	09205	125		450	204	31.5	6,426	1,620	711	L59-492 鳳山區 衛生所	
	2	重型機車	1	09409	125		900	408	31.5	12,852	3,240	1,422	M5W-790 鳳山區 衛生所 M5W-791 鳳山區 衛生所	
	1	重型機車	1	09607	125		450	204	31.5	6,426	1,620	711	896-BJE 鳳山區 衛生所(106年由 大社區公所撥入)	
	1	重型機車	1	08804	100		450	204	31.5	6,426	1,620	711	NVQ-587 林園區 衛生所	
	1	重型機車	1	09312	125		450	204	31.5	6,426	1,620	711	LG8-666 林園區 衛生所	
	1	重型機車	1	09409	124		450	204	31.5	6,426	1,620	711	M5W-792 林園區 衛生所	
	1	重型機車		09604	124		450	204	31.5	6,426	1,620	711	657-BJE 林園區 衛生所	
	1	重型機車	1	09004	125		450	204	31.5	6,426	1,620	711	KM9-470 大寮區 衛生所	
	1	重型機車	1	09205	125		450	204	31.5	6,426	1,620	711	L59-490 大寮區 衛生所	
	1	重型機車	1	09310	124		450	204	31.5	6,426	1,620	711	H7J-188 大寮區 衛生所	
	1	重型機車	1	09409	124		450	204	31.5	6,426	1,620	711	M5W-793 大寮區 衛生所	
	1	重型機車	1	09312	125		450	204	31.5	6,426	1,620	711	H7T-508 鳥松區 衛生所	
	2	重型機車	1	09409	125		900	408	31.5	12,852	3,240	1,422	M5W-795 鳥松區 衛生所 M5W-796 鳥松區 衛生所	
	1	重型機車	1	09310	125		450	204	31.5	6,426	1,620	711	H7J-191 仁武區 衛生所	
	1	重型機車	1	09409	124		450	204	31.5	6,426	1,620	711	M5W-797 仁武區 衛生所	
	1	重型機車	1	08203	125		450	204	31.5	6,426	1,620	711	OGR-053 大社區 衛生所	
	1	重型機車	1	09409	124		450	204	31.5	6,426	1,620	711	M5W-798 大社區 衛生所	

# 高雄市政府衛生局

## 公務車輛明細表

中華民國112年度

單位：新臺幣元

業務計畫 及工作計 畫名稱	車輛 數	車輛 種類	乘客 人數 (不含 司機)	購置 年月	汽缸總 排氣量 (立方 公分)	牌照稅 (全年)	燃料使 用費 (全年)	油料費(全年)			養 護 費	車輛 保 險 費	車輛 檢 驗 費	備註
								數量 (公升)	單價 (元)	金額				
	2	重型機車	1	09607	124		900	408	31.5	12,852	3,240	1,422		601-BJE大社區衛生所(104年由三民區公所撥入) 606-BJE大社區衛生所(104年由三民區公所撥入)
	1	重型機車	1	09608	124		450	204	31.5	6,426	1,620	711		675-CCX大社區衛生所(106年由大社區公所撥入)
	1	重型機車	1	09004	124		450	204	31.5	6,426	1,620	711		KM9-477 岡山區衛生所
	1	重型機車	1	09103	124		450	204	31.5	6,426	1,620	711		NB8-091 岡山區衛生所
	1	重型機車	1	09105	101		450	204	31.5	6,426	1,620	711		NVQ-588 岡山區衛生所
	2	重型機車	1	09310	125		900	408	31.5	12,852	3,240	1,422		H7J-192 岡山區衛生所 H7J-193 岡山區衛生所
	1	電動機車	1	10705	8.58馬力						1,620	711		EMD-8138岡山區衛生所
	1	重型機車	1	08806	101		450	204	31.5	6,426	1,620	711		NVQ-592 橋頭區衛生所
	1	重型機車	1	09311	125		450	204	31.5	6,426	1,620	711		H7J-195 橋頭區衛生所
	1	重型機車	1	09205	125		450	204	31.5	6,426	1,620	711		L59-497 燕巢區衛生所
	1	小客車	7	10812	2362	11,230	6,180	1,668	31.5	52,542	24,000	2,483		BAN-3888田寮區衛生所(109年受贈)
	1	小客車	8	10907	1995	11,230	6,180	1,668	31.5	52,542	24,000	2,483		BFY-2705田寮區衛生所
	1	救護車	5	09808	3301			1,668	31.5	52,542	49,000	2,483	750	0580-WU 田寮區衛生所
	1	重型機車	1	09004	124		450	204	31.5	6,426	1,620	711		KM9-485 阿蓮區衛生所
	1	重型機車	1	09205	125		450	204	31.5	6,426	1,620	711		L59-496 阿蓮區衛生所
	1	重型機車	1	08805	101		450	204	31.5	6,426	1,620	711		NVQ-593 路竹區衛生所

# 高雄市政府衛生局

## 公務車輛明細表

中華民國112年度

單位：新臺幣元

業務計畫 及工作計 畫名稱	車輛 數	車輛 種類	乘客 人數 (不含 司機)	購置 年月	汽缸總 排氣量 (立方 公分)	牌照稅 (全年)	燃料使 用費 (全年)	油料費(全年)			養 護 費	車輛 保 險 費	車輛 檢 驗 費	備註
								數量 (公升)	單價 (元)	金額				
	1	重型機車	1	09004	125		450	204	31.5	6,426	1,620	711	MP5-683 路竹區 衛生所	
	1	重型機車	1	09105	125		450	204	31.5	6,426	1,620	711	NB8-095 路竹區 衛生所	
	1	重型機車	1	09205	125		450	204	31.5	6,426	1,620	711	L59-491 路竹區 衛生所	
	1	重型機車	1	09409	124		450	204	31.5	6,426	1,620	711	M5W-805 路竹區 衛生所	
	4	重型機車	1	09812	101		1,800	816	31.5	25,704	6,480	2,844	019-HHF 湖內區 衛生所 020-HHF 湖內區 衛生所 021-HHF 湖內區 衛生所 022-HHF 湖內區 衛生所	
	1	重型機車	1	09812	124		450	204	31.5	6,426	1,620	711	023-HHF 湖內區 衛生所	
	1	電動機車	1	11006	3馬力						1,620	435	EWV-8282 湖內 區衛生所	
	1	重型機車	1	08609	125		450	204	31.5	6,426	1,620	711	XND-985 茄萣區 衛生所	
	1	重型機車	1	09005	124		450	204	31.5	6,426	1,620	711	KM9-481 茄萣區 衛生所	
	1	重型機車	1	09105	125		450	204	31.5	6,426	1,620	711	NB8-098 茄萣區 衛生所	
	1	重型機車	1	09311	125		450	204	31.5	6,426	1,620	711	H7T-197 茄萣區 衛生所	
	5	重型機車	1	09607	124		2,250	1,020	31.5	32,130	8,100	3,555	388-BJE 茄萣區衛 生所 397-BJE 茄萣區衛 生所 502-BJE 茄萣區衛 生所 511-BJE 茄萣區衛 生所 513-BJE 茄萣區衛 生所	
	1	重型機車	1	09004	124		450	204	31.5	6,426	1,620	711	KM9-482 彌陀區 衛生所	
	1	重型機車	1	09404	124		450	204	31.5	6,426	1,620	711	M5W-803 彌陀區 衛生所	

# 高雄市政府衛生局

## 公務車輛明細表

中華民國112年度

單位：新臺幣元

業務計畫 及工作計 畫名稱	車輛 數	車輛 種類	乘客 人數 (不含 司機)	購置 年月	汽缸總 排氣量 (立方 公分)	牌照稅 (全年)	燃料使 用費 (全年)	油料費(全年)			養 護 費	車輛 保 險 費	車輛 檢 驗 費	備註
								數量 (公升)	單價 (元)	金額				
	1	重型機車	1	09206	125		450	204	31.5	6,426	1,620	711		L59-489 梓官區衛生所
	1	重型機車	1	08609	101		450	204	31.5	6,426	1,620	711		JSC-535旗山區衛生所
	1	重型機車	1	09409	124		450	204	31.5	6,426	1,620	711		M5W-802 旗山區衛生所
	1	重型機車	1	10007	124		450	204	31.5	6,426	1,620	711		657-HKK 旗山區衛生所(109年8月由內門區公所撥入)
	1	小客車	1	10509	1968	11,230	3,708	1,668	27.8	46,370	49,000	2,483	450	AVX-9503六龜區衛生所
	1	小客車	6	10711	1995	11,230	3,708	1,668	27.8	46,370	33,000	2,483		BBQ-7810 六龜區衛生所(108年受贈)
	1	重型機車	1	09409	124		450	204	31.5	6,426	1,620	711		M5W-807 六龜區衛生所
	1	重型機車	1	09004	124		450	204	31.5	6,426	1,620	711		KM9-476 內門區衛生所
	1	重型機車	1	09004	124		450	204	31.5	6,426	1,620	711		KM9-483 杉林區衛生所
	4	重型機車	1	09807	100		1,800	816	31.5	25,704	6,480	2,844		952-ETH杉林區衛生所(107年1月由楠梓地政事務所撥入) 953-ETH杉林區衛生所(107年1月由楠梓地政事務所撥入) 955-ETH杉林區衛生所(107年1月由楠梓地政事務所撥入) 956-ETH杉林區衛生所(107年1月由楠梓地政事務所撥入)
	2	重型機車	1	09907	100		900	408	31.5	12,852	3,240	1,422		058-EVS杉林區衛生所(107年1月由楠梓地政事務所撥入) 059-EVS杉林區衛生所(107年1月由楠梓地政事務所撥入)
	1	小客車	4	10906	1995	11,230	6,180	1,668	31.5	52,542	24,000	2,483		BFX-2217甲仙區衛生所

# 高雄市政府衛生局

## 公務車輛明細表

中華民國112年度

單位：新臺幣元

業務計畫及工作計畫名稱	車輛數	車輛種類	乘客人數(不含司機)	購置年月	汽缸總排氣量(立方公分)	牌照稅(全年)	燃料使用費(全年)	油料費(全年)			養護費	車輛保險費	車輛檢驗費	備註
								數量(公升)	單價(元)	金額				
	1	小客貨兩用車	1	09506	2350									4098-MD 甲仙區衛生所(至110年6月屆滿15年)
	1	重型機車	1	09004	124		450	204	31.5	6,426	1,620	711		KM9-480 甲仙區衛生所
	1	重型機車	1	09404	124		450	204	31.5	6,426	1,620	711		M5W-806 甲仙區衛生所
	1	救護車	5	10511	2497			1,668	27.8	46,370	49,000	2,483	450	AKC-2621 甲仙區衛生所(105年受贈)
	1	小客車	6	10605	2351	11,230	6,180	1,668	31.5	52,542	33,000	2,483	450	ASF-5083 茂林區衛生所
	1	小客貨兩用車	5	10506	2359	11,230	6,180	1,668	31.5	52,542	49,000	2,915	450	AQN-2913 茂林區衛生所
	1	小客貨兩用車	5	10804	2378	11,230	6,180	1,668	31.5	52,542	24,000	2,915		BBG-9507 茂林區衛生所
	1	重型機車	1	10105	125		450	204	31.5	6,426	1,620	711		963-KBR 茂林區衛生所
	1	小客車	6	10812	2198	11,230	6,180	1,668	31.5	52,542	24,000	2,483		BEY-2092 桃源區衛生所
	1	小客貨兩用車	7	09112	2400									9W-2516 桃源區衛生所(至106年12月屆滿5年)
	1	小客貨兩用車	8	09203	2700									9W-3732 桃源區衛生所(至107年3月屆滿15年)
	3	重型機車	1	09511	124		1,350	612	31.5	19,278	4,860	2,133		P8A-526 桃源區衛生所 P8A-527 桃源區衛生所 P8A-529 桃源區衛生所
	1	醫療篩檢車	5	09906	2359	11,230	6,180	1,668	31.5	52,542	49,000	2,915	750	3417-XS 桃源區衛生所(小客車)
	1	小客車	6	10612	2351	11,230	6,180	1,668	31.5	52,542	33,000	2,483	450	ATW-7622 那瑪夏區衛生所
	2	小客貨兩用車	5	09810	2359	22,460	12,360	3,336	31.5	105,084	98,000	5,830	1,500	6192-WY 那瑪夏區衛生所 6193-WY 那瑪夏區衛生所
	1	小客貨兩用車	5	10806	1798	7,120	4,800	1,668	31.5	52,542	24,000	2,915		BCR-2553 那瑪夏區衛生所(108年受贈)

# 高雄市政府衛生局

## 公務車輛明細表

中華民國112年度

單位：新臺幣元

業務計畫及工作計畫名稱	車輛數	車輛種類	乘客人數(不含司機)	購置年月	汽缸總排氣量(立方公分)	牌照稅(全年)	燃料使用費(全年)	油料費(全年)			養護費	車輛保險費	車輛檢驗費	備註
								數量(公升)	單價(元)	金額				
一般行政 行政管理	2	重型機車	1	10507	125		900	408	31.5	12,852	3,240	1,422	MHG-3687 那瑪夏區衛生所 MHG-3689 那瑪夏區衛生所	
	3	重型機車	1	09607	124		1,350	612	31.5	19,278	4,860	2,133	590-BJE鳳山區第二衛生所 596-BJE鳳山區第二衛生所 625-BJE鳳山區第二衛生所	
	1	電動機車	1	10705	8.58馬力						1,620	711	EMD-7706鳳山區第二衛生所	
		本年度新增車輛												
							4,153	2,800			20,948	4,842	1,448	
	1	小客車	4	11206	1800	4,153	2,800	665	31.5	20,948	4,842	1,448	小客車(預計112年6月購置), 汰換8537-XL首長座車	
		合計				410,530	282,840			2,790,045	1,811,659	208,232	20,550	



高雄市政府衛生局

中程資本支出計畫概況表

中華民國112年度

單位：新臺幣千元

業務計畫及工作計畫名稱與編號	65101000205 衛生業務-長期照顧業務	經費需求總數	23,331千元	計畫期間	自112.01.01起至115.03.31止	
計畫內容	為提供長照服務、擴增與普及長照服務量能、促進長照相關資源之發展、提升服務品質與效率，積極布建日間照顧中心。	預期成果	提供社區居家的失能、失智長輩白天能有正常的作息及社交活動，緩解家庭照顧者的照顧負擔，讓長者能延緩失能並能優雅的 aging。	計畫類別	公共工程計畫	
工作項目	年度	概算數	占總需求 (%)	已過期間執行數		說明
				實支數	保留數	
楠梓區援中派出所暨多功能社區中心新建工程-日間照顧中心	112	667	2.86			工程總經費23,331千元，市府自籌23,331千元，分年編列預算，112年度編列數，市府自籌667千元。
楠梓區援中派出所暨多功能社區中心新建工程-日間照顧中心	113	9,346	40.06			113年度尚需編列數。
楠梓區援中派出所暨多功能社區中心新建工程-日間照顧中心	114	13,318	57.08			114年度尚需編列數。

歲出按職能及經

中華民國112

職能別分類	經濟性分類	經常支出							資本支出			
		受僱人員報酬	商購 品及 勞務 支出	債務利息	土地租金支出	經常移轉			經常支出合計	投資及增資		
						對企業	對非 家庭利 及機 構間	對政府		對國外	對營業基金	對非 營業特 種基金
總計		1,274,072	801,573			5,100,823	381,504		7,557,972		24,475	
01 一般公共事務												
02 防衛												
03 公共秩序與安全												
04 教育												
05 保健		1,274,072	801,573			5,100,823	381,504		7,557,972		24,475	
06 社會安全與福利												
07 住宅及社區服務												
08 娛樂、文化與宗教												
09 燃料與能源												
10 農、林、漁、牧業												
11 礦業、製造業及營造業												
12 運輸及通信												
13 其他經濟服務												
14 環境保護												
15 其他支出												

濟性綜合分類表

年度

單位：新臺幣千元

資本支出														
資本移轉				土地購入	無形資產購入	固定資本形成							資本支出合計	總計
對企業	對非營利及民間機構	對政府	對國外			住宅	非住宅房屋	營建工程	運輸工具	資訊軟體	其他設備及機器	土地改良		
	139,650					70,167		890	7,946	15,303		258,431	7,816,403	
	139,650					70,167		890	7,946	15,303		258,431	7,816,403	