

機關編號
10-100

中華民國 111 年度

## 高雄市總預算

### 高雄市政府衛生局單位預算

高雄市政府衛生局 編

主辦會計人員

機關長官



# 高雄市政府衛生局

## 目 次

中 華 民 國 111 年 度

甲、預算總說明	第 1 頁至第 5 頁
乙、主要表	
1. 歲入來源別預算表	第 6 頁至第 9 頁
2. 歲出機關別預算表	第 10 頁至第 12 頁
丙、附屬表	
1. 歲入項目說明提要與預算明細表	第 13 頁至第 29 頁
2. 歲出計畫說明提要與各項費用明細表	第 30 頁至第 195 頁
3. 各項費用彙計表	第 196 頁至第 201 頁
4. 歲出一級用途別科目分析表	第 202 頁至第 203 頁
5. 資本支出分析表	第 204 頁至第 204 頁
6. 人事費彙計表	第 205 頁至第 205 頁
7. 約聘僱人員費用分析表	第 206 頁至第 206 頁
8. 公務車輛明細表	第 207 頁至第 215 頁
9. 歲出按職能及經濟性綜合分類表	第 216 頁至第 217 頁



# 高雄市政府衛生局

## 預算總說明

中華民國 111 年度

### 壹、現行法定職掌

一、機關主要職掌：本局依法令規定掌理防疫、醫政、藥政、食品衛生、健康管理、長期照顧、衛生檢驗、精神衛生等管理監督事項。

二、內部分層業務：本局置局長1人，綜理局務，副局長2人，襄理局務，下設1處、5科、2中心、5室，分別掌理各有關事項，另所屬機關有民生、聯合、中醫、凱旋4家醫院，38所衛生所及登革熱研究中心。

本局內部單位業務職掌如下：

疾病管制處：急性、慢性、蟲媒及新興傳染病之防治等事項。

醫政事務科：醫事機構及醫事人員管理、緊急醫療救護、山地醫療保健、市立醫院及衛生所業務管理等事項。

藥政科：藥事人員、藥事機構、藥物及化粧品管理與稽查等事項。

食品衛生科：食品、食品業及餐飲業之衛生管理等事項。

健康管理科：婦幼健康、中老年病、癌症防治、健康促進、營業衛生、職業衛生及外籍勞工健康檢查審核等事項。

長期照顧中心：長期照顧業務之規劃、推展、監督、考核及失能個案照顧管理等事項。

檢驗科：食品、藥物、水質、化粧品及公共衛生檢驗等事項。

社區心衛中心：心理衛生及自殺防治、精神衛生及家暴、性侵加害人處遇、成癮防制等事項。

企劃室：研究發展、管制考核、國際交流事務、衛生志工、學生實習及資訊管理等事項。

秘書室：庶務及文書檔案管理等事項。

會計室：辦理歲計、會計、統計等事項。

人事室：辦理人事管理事項。

政風室：辦理政風業務。

### 貳、前年度及上年度已過期間計畫實施及預算執行情形：

#### 一、前年度計畫實施成果及決算辦理概況：

(一)歲入部分：前年度歲入預算數 38 億 9,968 萬 4 千元，決算數 38 億 6,760 萬 2 千元，短收數 3,208 萬 2 千元，執行率 99.18%。

(二)歲出部分：前年度歲出預算數 54 億 6,004 萬 1 千元，決算數 52 億 7,609 萬 3 千元，較預算數減少 1 億 8,394 萬 8 千元，執行率 96.63%。

#### 二、上年度已過期間計畫實施及預算執行情形：

(一)歲入部分：上年度歲入預算數 54 億 2,506 萬 5 千元，截至 110 年 6 月底止實收累計數 22 億 8,521 萬 7 千元，其餘預計可按計畫完成。

# 高雄市政府衛生局

## 預算總說明

中華民國 111 年度

(二)歲出部分：上年度歲出預算數 70 億 3,135 萬 6 千元(含動支第二預備金 661 萬 1 千元)，截至 110 年 6 月底止實支累計數 31 億 3,978 萬 8 千元，各項計畫預計於年度結束前達成進度。

參、本年度施政(業務及工作)計畫重點及預算提要：

一、本年度計畫重點及預期績效：

- (一)推動全方位傳染病防治工作，強化防疫整備及應變動員效能，降低疫病威脅。
- (二)推動登革熱整合醫療照護作為，落實快速診斷及分流照護，以期降低病毒傳播及個案死亡等風險。
- (三)落實食品業者登錄、食品追溯追蹤管理、食品安全聯合稽查及取締；推動食品業、餐飲業自主衛生管理制度及辦理衛生標章認證，維護消費者食的安全。
- (四)建構長期照顧服務網，促進偏遠地區照護量能，提供失能市民在地安好之照護服務；強化身心障礙鑑定作業與評估，及身心障礙者醫療輔具服務，以保障其權利。
- (五)因應高齡化社會，推廣高齡友善健康服務，建構可達健康老化、活躍老化之友善環境；辦理老人免費裝假牙、健康促進、健康檢查，保障高齡者健康樂活。
- (六)加強查緝偽禁劣藥，不法化粧品，並強化藥物製造廠及原物料之流向管理，以保障消費者安全；深入社區及校園，教導正確用藥觀念，以達「藥安全、藥健康」之目標。
- (七)建構災難醫療、急重症醫療應變機制，強化潛勢危險地區緊急醫療救護；提升市立醫院、山地、偏遠地區醫療服務品質。
- (八)建立支持性健康環境，推廣健康生活型態；強化癌症健康篩檢及陽性個案轉介追蹤，提升民眾癌症防治認知；營造婦女友善醫療環境，加強婦女及兒童健康管理，維護婦幼健康。
- (九)落實菸害防制法，提供多元戒菸服務，營造無菸環境。
- (十)打造陽光、微笑、深呼吸的新”心”高雄，提升心理韌性，強化自殺、物質濫用防治等工作，深耕本市社區精神醫療照護等心理衛生共照網。
- (十一)強化勞工健康管理，推動職場健康促進；加強輔導本市 6 大業別營業場所衛生自主管理，營造健康安全的消費環境。
- (十二)建構實驗室網絡，提升創新研究能力，強化檢驗量能，因應緊急及突發事件，以保障消費者「食在安心、藥求安全」為目標。

二、本年度預算提要及成本估計：

全年度預算數 83 億 154 萬 1 千元，其中：

- (一)一般行政：預算數為 2 億 8,104 萬 2 千元，占本局歲出 3.38%，包括人事費 2 億 6,072 萬 5 千元、業務費 1,977 萬 3 千元、獎補助費 44 萬 4 千元、設備及投資 10 萬元。

# 高雄市政府衛生局

## 預算總說明

中華民國 111 年度

(二)衛生業務：預算數為 72 億 7,951 萬 9 千元，占本局歲出 87.69%，包括人事費 9,949 萬 4 千元、業務費 4 億 5,082 萬 1 千元、獎補助費 66 億 7,810 萬 3 千元、設備及投資 5,110 萬 1 千元。

(三)防疫業務：預算數為 1 億 9,701 萬 3 千元，占本局歲出 2.37%，包括人事費 26 萬 8 千元、業務費 1 億 9,222 萬 8 千元、獎補助費 376 萬 7 千元、設備及投資 75 萬元。

(四)衛生所業務：預算數為 5 億 3,559 萬 3 千元，占本局歲出 6.45%，包括人事費 5 億 871 萬 2 千元、業務費 2,599 萬 9 千元、獎補助費 24 萬元、設備及投資 64 萬 2 千元。

(五)登革熱研究業務：預算數為 799 萬 4 千元，占本局歲出 0.10%，包括人事費 198 萬 3 千元、業務費 601 萬 1 千元。

(六)第一預備金：預算數為 38 萬元，占本局歲出 0.01%，依預算法第 22 條第 1 項第 1 款規定編列，並依同法第 64 條之規定報請核定動支。

肆、其他必要之分析事項：本年度本局單位預算編列 83 億 154 萬 1 千元。其中屬經常門者 80 億 7,521 萬 3 千元，占本年度預算 97.27%；屬資本門者計 2 億 2,632 萬 8 千元，占本年度預算 2.73%。

# 高雄市政府衛生局

## 預算總說明

中華民國 111 年度

組織系統圖

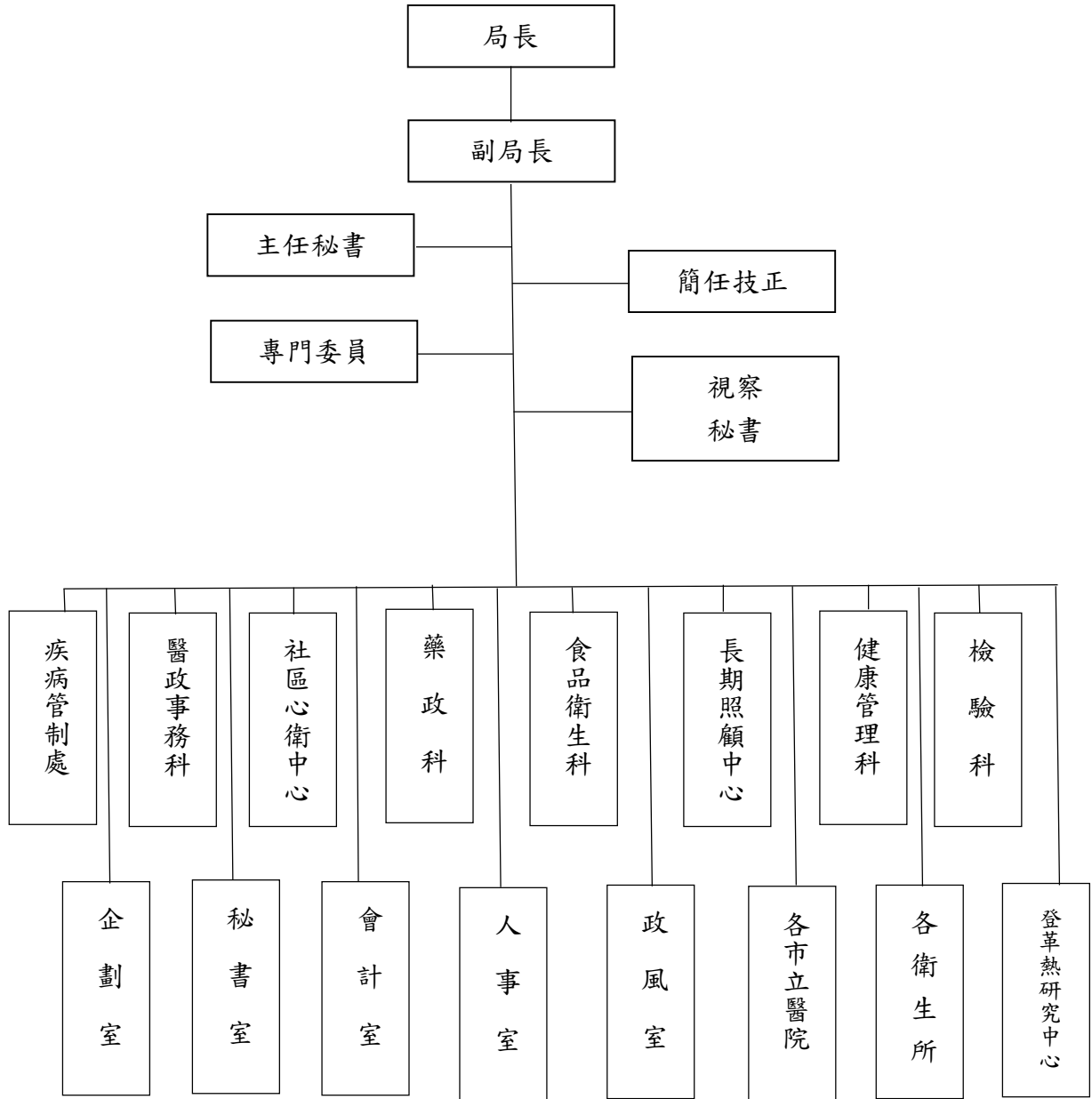



# 高雄市政府衛生局

## 預算總說明

中華民國111年度

員額編制表

類別	法定編制員額	本年度預算員額	上年度預算員額	與上年度預算員額比較增減
民意代表	0	0	0	0
職員	796	773	773	0
警員	0	0	0	0
消防人員	0	0	0	0
技工	5	5	5	0
駕駛	20	20	20	0
工友	119	61	65	-4

1. 衛生局職員預算員額267人、登革熱研究中心職員預算員額3人、各區衛生所職員預算員額503人，合計773人。
2. 工友4人改採勞務替代方案並相對控管預算員額。

高雄市政府衛生局  
歲入來源別預算表

中華民國111年度

單位：新臺幣千元

科 目				本年度 預算數	上年度 預算數	前年度 決算數	本年度與 上年度比較	說明	
款	項	目	節						名稱及編號
				合計	6,693,369	5,425,065	3,867,602	1,268,304	
				經常門合計	6,693,369	5,159,146	3,867,602	1,534,223	
01				0100000000 稅課收入	25,435	38,162	56,770	-12,727	
	010			0110100000 高雄市政府衛生局	25,435	38,162	56,770	-12,727	
		01		01101001700 統籌分配稅	25,435	38,162	56,770	-12,727	
			01	01101001702 特別統籌	25,435	38,162	56,770	-12,727	1.行政院補助優生保健相關費用。 2.衛生福利部補助108年度獎勵地方政府落實推動食安五環改革政策計畫(績效獎勵方案)。
02				0400000000 罰款及賠償收入	50,929	40,529	105,940	10,400	
	050			0410100000 高雄市政府衛生局	50,929	40,529	105,940	10,400	
		01		04101000100 罰金罰鍰及怠金	50,929	40,529	105,097	10,400	
			01	04101000101 罰金罰鍰	50,929	40,529	105,092	10,400	違反醫師法、醫療法、藥事法、藥師法、食品衛生管理法、健康食品管理法、營養師法、護理人員法、長期照顧服務法、菸害防制法、優生保健法、人工生殖法、傳染病防治法暨有關法令規定等罰款收入。
			02	04101000102 怠金	-	-	5	-	
		02		04101000300 賠償收入	-	-	843	-	
			01	04101000301 一般賠償收入	-	-	843	-	
03				0500000000 規費收入	11,068	10,345	13,885	723	
	055			0510100000 高雄市政府衛生局	11,068	10,345	13,885	723	
		01		05101000100 行政規費收入	9,348	8,611	12,664	737	

**高雄市政府衛生局**  
**歲入來源別預算表**

中華民國111年度

單位：新臺幣千元

科 目				本年度 預算數	上年度 預算數	前年度 決算數	本年度與 上年度比較	說明		
款	項	目	節						名稱及編號	
04	062	01	01	05101000101 審查費	2,385	2,385	1,909	-	藥物新廣告申請、廣告展延申請、水質檢驗及食品檢驗相關規費、醫療觀光平台醫療機構申請加入會員審查費。	
			02	05101000102 證照費	6,440	6,226	10,617	214	1.醫事、藥事、護理機構、產後護理機構、營養機構及其營養師等設立及執業規費。 2.長照、精神照護機構開業、變更之規費及其各類醫事人員執業執照規費。 3.體檢證明掛號費收入及長照服務人員認證收入。	
			03	05101000104 考試報名費	523	-	10	523	1.加水站衛生管理人報名費。 2.各區衛生所護理人員甄選報名費。	
			04	05101000105 許可費	-	-	128	-		
			02	05101000300 使用規費收入	1,720	1,734	1,221	-14		
			01	05101000303 資料使用費	-	-	-	-		
			02	05101000306 場地設施使用費	1,150	1,164	981	-14	公有宿舍、停車場、會議室及設置太陽能光電系統等場地使用收入。	
			03	05101000307 服務費	570	570	240	-	高雄市醫療觀光平台會員機構使用年費。	
				07000000000 財產收入	115,409	107,615	115,279	7,794		
				07101000000 高雄市政府衛生局	115,409	107,615	115,279	7,794		
				07101000100 財產孳息	115,328	107,487	115,114	7,841		
				01	07101000101 利息收入	5	5	3	-	衛生所於農會等非代理市庫保管金專戶存款利息收入。
				02	07101000102 權利金	108,763	100,938	108,763	7,825	小港醫院、大同醫院、旗津醫院、岡山醫院及鳳山醫院委託經營權利金收入。
	03	07101000103	6,560	6,544	6,348	16	1.岡山區衛生所土地被佔用			

高雄市政府衛生局  
歲入來源別預算表

中華民國111年度

單位：新臺幣千元

科 目				本年度 預算數	上年度 預算數	前年度 決算數	本年度與 上年度比較	說明	
款	項	目	節						名稱及編號
				租金收入					
		02		07101000500 廢舊物資售價	81	128	165	-47	補償金。 2.小港醫院、旗津醫院、岡 山醫院、鳳山醫院委託經 營土地租金收入。 3.鹽埕區行政中心2樓空 間、永安區老人文康活動 中心3樓空間之公有房舍租 金收入。
			01	07101000501 廢舊物資售價	81	128	165	-47	
06				09000000000 補助及協助收入	6,490,528	4,962,495	3,574,333	1,528,033	
	050			09101000000 高雄市政府衛生局	6,490,528	4,962,495	3,574,333	1,528,033	
		01		09101000100 上級政府補助收 入	6,490,528	4,962,495	3,574,333	1,528,033	
			01	09101000102 計畫型補助收 入	6,490,528	4,962,495	3,574,333	1,528,033	1.衛生福利部補助6,485,128 千元。 2.財政部補助5,400千元。
08				12000000000 其他收入	-	-	1,395	-	
	062			12101000000 高雄市政府衛生局	-	-	1,395	-	
		01		12101000200 雜項收入	-	-	1,395	-	
			01	12101000201 收回以前年度 歲出	-	-	1,393	-	
			02	12101000210 其他雜項收入	-	-	2	-	
				資本門合計	-	265,919	-	-265,919	
01				07000000000 財產收入	-	265,919	-	-265,919	
	004			07101000000 高雄市政府衛生局	-	265,919	-	-265,919	
		01		07101000300 財產作價	-	265,919	-	-265,919	

高雄市政府衛生局  
歲入來源別預算表

中華民國111年度

單位：新臺幣千元

科 目				本年度 預算數	上年度 預算數	前年度 決算數	本年度與 上年度比較	說明	
款	項	目	節 名稱及編號						
			01	07101000301 土地作價	-	265,919	-	-265,919	

# 高雄市政府衛生局

## 歲出機關別預算表

經資門併計

中華民國111年度

單位：新臺幣千元

科 目				本年度 預算數	上年度 預算數	前年度 決算數	本年度與 上年度比較	說 明	
款	項	目	節						名稱及編號
10				0010000000 高雄市政府衛生局主管	8,301,541	7,024,745	5,276,093	1,276,796	
	001			0010100000 高雄市政府衛生局	8,301,541	7,024,745	5,276,093	1,276,796	
		01		65101000100 一般行政	281,042	283,342	286,937	-2,300	
			01	65101000101 行政管理	281,042	283,342	286,937	-2,300	本年度預算數之內容與上年度之比較如下： 1.人員維持費260,725千元，較上年度核實減列人事費3,256千元。 2.基本行政工作維持費20,317千元，較上年度增列辦理護理人員甄選、行政業務通訊費及公務人員健康檢查等經費956千元。
		02		65101000200 衛生業務	7,279,519	5,949,093	4,202,273	1,330,426	
			01	65101000201 醫政業務	481,991	753,354	512,730	-271,363	本年度預算數較上年度減列271,363千元，包括： 1.醫院及衛生所管理計畫379,882千元，較上年度減列投資市立聯合醫院取得鼓山區青海段272地號等3筆土地等經費264,311千元。 2.老人裝置假牙計畫93,000千元，較上年度減列補助經費7,000千元。 3.一般業務9,109千元，較上年度減列衛福部補助建立優質之緊急醫療救護體系計畫等經費52千元。
			02	65101000202 藥政業務	2,327	2,291	2,384	36	本年度預算數2,327千元，較上年度增列衛福部補助加強監控食品、藥物、化粧品違規廣告計畫等經費36千元。
			03	65101000203 食品衛生業務	11,412	12,498	8,441	-1,086	本年度預算數11,412千元，較上年度減列衛福部補助辦理獎勵地方政府落實推動食安五環改革政策計畫等經費1,086千元。
			04	65101000204 健康管理業務	122,249	113,830	126,159	8,419	本年度預算數較上年度增列8,419千元，包括： 1.衛生保健計畫60,886千元，較上年度增列衛福部補助推動慢性病預防管理及健康促進整合計畫、癌症防治人力計畫等經費8,569千元。 2.一般業務61,363千元，較上年度減列辦理新增或擴充慢性病管理相關系統等經費150千元。

# 高雄市政府衛生局

## 歲出機關別預算表

經資門併計

中華民國111年度

單位：新臺幣千元

科 目				本年度 預算數	上年度 預算數	前年度 決算數	本年度與 上年度比較	說 明	
款	項	目	節						名稱及編號
			05	65101000205 長期照護業務	6,467,939	4,923,661	3,393,698	1,544,278	本年度預算數較上年度增列1,544,278千元，包括： 1.長照2.0計畫5,576,830千元，較上年度增列衛福部補助長期照顧十年計畫2.0等經費1,500,926千元。 2.長照資源與機構管理計畫672,349千元，較上年度增列衛福部補助住宿式服務機構品質提升卓越計畫及整建長照衛福據點計畫等經費94,589千元。 3.一般業務46,343千元，較上年度增列資訊系統維護等經費42千元。 4.照顧管理計畫172,417千元，較上年度減列衛福部補助長照十年計畫2.0-強化照管人力資源計畫等經費51,279千元。
			06	65101000206 檢驗業務	32,662	14,973	25,509	17,689	本年度預算32,662千元，較上年度增列衛福部補助強化衛生單位食安治理檢驗效能及品質計畫等經費17,689千元。
			07	65101000207 社區心衛中心 業務	157,962	126,251	131,087	31,711	本年度預算數較上年度增列31,711千元，包括： 1.一般業務137,841千元，較上年度增列衛福部補助強化社會安全網第2期計畫經費31,016千元。 2.菸害防制計畫20,121千元，較上年度增列衛福部補助經費695千元。
			08	65101000208 企劃業務	2,977	2,235	2,265	742	本年度預算數2,977千元，較上年度增列管制考核系統改版及委託辦理資通安全管理系統制度輔導等經費742千元。
		03		65101000300 防疫業務	197,013	207,067	235,085	-10,054	
			01	65101000301 防疫工作	197,013	207,067	235,085	-10,054	本年度預算數較上年度減列10,054千元，包括： 1.蟲媒傳染病防治業務34,168千元，較上年度減列衛福部補助社區登革熱病媒緊急防治動員工作計畫等經費9,429千元。 2.一般業務162,845千元，較上年度減列衛福部補助傳染病防治計畫等經費625千元。
		04		65101000400 衛生所業務	535,593	575,962	543,566	-40,369	
			01	65101000401 各區衛生所業務	535,593	575,962	543,566	-40,369	本年度預算數較上年度減列40,369千元，包括： 1.人員維持費508,712千元，較上年

高雄市政府衛生局  
歲出機關別預算表

經資門併計

中華民國111年度

單位：新臺幣千元

科 目				本年度 預算數	上年度 預算數	前年度 決算數	本年度與 上年度比較	說 明	
款	項	目	節						名稱及編號
		05		65101000500 登革熱研究業務	7,994	8,901	8,232	-907	度核實減列人事費26,701千元。 2.衛生所業務相關經費26,325千元，較上年度增列612千元。 3.原住民族及離島地區相關醫療補助計畫400千元，較上年度減列384千元。 4.購置個人電腦等設備156千元，較上年度減列11千元。 5.上年度辦理前瞻基礎建設計畫預算業已編竣，所列13,262千元如數減列。 6.上年度辦理科技部南部科學工業園區管理局補助地方政府建設經費計畫預算業已編竣，所列623千元如數減列。
			01	65101000501 研究工作	7,994	8,901	8,232	-907	本年度預算數較上年度減列907千元，包括： 1.人員維持費1,983千元，較上年度核實減列人事費609千元。 2.基本行政工作維持費6,011千元，較上年度減列辦公場域管理費及業務所需翻譯、印刷等經費298千元。
		06		65101009800 第一預備金	380	380	-	-	
			01	65101009801 第一預備金	380	380	-	-	仍照上年度預算數編列。



# 高雄市政府衛生局

## 歲入項目說明提要與預算明細表

經常門

中華民國111年度

單位：新臺幣元

統籌分配稅—特別統籌

統籌分配稅—特別統籌

來源別子目及細目與編號	01101001702 統籌分配稅-特別統籌	承辦單位	健康管理科、食品衛生科	預算金額	25,435千元
歲入項目說明	<p>一、項目內容： 1.辦理疑似罹患遺傳性精神疾病、新生兒先天性疾病篩檢及陽性個案之確認等優生保健相關費用。 2.辦理108年度獎勵地方政府落實推動食安五環改革政策計畫(績效獎勵方案)。</p> <p>二、法令依據： 中央統籌分配稅款分配辦法第12條及財政收支劃分法第16-1條規定辦理。</p>				
科目名稱及編號	單位	數量	單價	預算數	說明及收入依據
合計				25,435,000	
01101001702 特別統籌	年	1	7,935,000	7,935,000	行政院99年12月15日院臺秘字第0990070479號核定補助辦理疑似罹患遺傳性精神疾病、新生兒先天性疾病篩檢及陽性個案之確認等優生保健之相關檢查費用
	年	1	17,500,000	17,500,000	衛生福利部110年1月21日衛授食字第1109900235B號函核定補助辦理108年度獎勵地方政府落實推動食安五環改革政策計畫(績效獎勵方案)(補辦預算)

# 高雄市政府衛生局

## 歲入項目說明提要與預算明細表

經常門

中華民國111年度

單位：新臺幣元

罰金罰鍰及怠金—罰金罰鍰

罰金罰鍰及怠金—罰金罰鍰

來源別子目及細目與編號	04101000101 罰金罰鍰及怠金-罰金罰鍰	承辦單位	本局各相關科室	預算金額	50,929千元
歲入項目說明	一、項目內容：違反各項衛生行政規定者處以罰鍰。  二、法令依據：依據醫師法、醫療法、藥事法、藥師法、食品衛生管理法、健康食品管理法、營養師法、護理人員法、長期照顧服務法、菸害防制法、優生保健法、人工生殖法、傳染病防治法暨有關法令規定辦理。				
科目名稱及編號	單位	數量	單價	預算數	說明及收入依據
合計				50,929,000	
04101000101 罰金罰鍰	年	1	20,000,000	20,000,000	依違反藥事法、藥師法、管制藥品管理條例及化粧品衛生管理條例規定處以罰款
	年	1	9,360,000	9,360,000	1.依違反醫師法、醫療法相關法規規定處以罰款8,760,000元 2.依違反護理人員法相關法規規定處以罰款600,000元
	年	1	5,003,000	5,003,000	1.依違反菸害防制法相關規定處以罰款5,000,000元 2.依違反各類醫事人員施行細則規定處以罰款3,000元
	年	1	2,500,000	2,500,000	依違反傳染病防治法相關規定處以罰款
	年	1	1,000,000	1,000,000	依違反各類醫事人員法及長期照顧服務法等相關法規處以罰款
	年	1	13,036,000	13,036,000	依違反食品衛生管理法、健康食品管理法、高雄市加水站衛生管理自治條例、高雄市食安自治條例及營養師法等規定，處以罰款
	年	1	30,000	30,000	依違反優生保健法、人工生殖法及護理人員法等相關法規規定處以罰款

# 高雄市政府衛生局

## 歲入項目說明提要與預算明細表

經常門

中華民國111年度

單位：新臺幣元

行政規費收入—審查費	來源別子目及細目與編號 05101000101 行政規費收入-審查費	承辦單位	本局各相關科室	預算金額	2,385千元	行政規費收入—審查費
歲入項目說明	一、項目內容： 1.藥物新廣告及廣告展延申請費。 2.水質及食品檢驗規費。 3.高雄市醫療觀光平台醫療機構申請加入會員審查費用。  二、法令依據： 依據藥事法暨有關法令、高雄市衛生檢驗申請及收費辦法第4條及高雄市醫療觀光平台管理及收費辦法規定辦理。					
科目名稱及編號	單位	數量	單價	預算數	說明及收入依據	
合計				2,385,000		
05101000101 審查費	年	1	1,152,000	1,152,000	1.藥物新廣告申請費，每件5,400元x110件=594,000元(含收支併列573,000元之95%) 2.藥物廣告展延申請費，每件2,000元x279件=558,000元(含收支併列330,000元之95%)	
	年	1	1,188,000	1,188,000	水質、食品檢驗之檢驗規費(高雄市衛生檢驗申請及收費辦法第4條)	
	年	1	45,000	45,000	高雄市醫療觀光平台醫療機構申請加入會員審查費用。	

# 高雄市政府衛生局

## 歲入項目說明提要與預算明細表

經常門

中華民國111年度

單位：新臺幣元

行政規費收入—證照費	來源別子目及細目與編號	05101000102 行政規費收入-證照費	承辦單位	本局各相關科室	預算金額	6,440千元	行政規費收入—證照費
歲入項目說明	<p>一、項目內容： 1.醫事、藥事、護理機構、產後護理機構、營養機構及其營養師等設立及執業規費。 2.辦理長照及護理機構、精神照護機構設立許可、變更開業執照規費及其相關醫事人員、長照人員執業執照規費收入。 3.體檢證明掛號費收入。 4.辦理長期照顧服務人員認證之規費收入。</p> <p>二、法令依據： 1.依據規費法第7條、護理人員法第7條、第8條及第17條辦理。 2.依據精神復健機構設置管理辦法第5條及各類醫事人員法辦理。 3.依據「長期照顧服務人員認證證明文件及長期照顧服務機構設立許可證書費用收費標準」、「長期照顧服務機構設立許可及管理辦法」辦理。</p>						
科目名稱及編號		單位	數量	單價	預算數	說明及收入依據	
合計					6,440,000		
05101000102 證照費		年	1	16,000	16,000	藥商機構開業執照費，每件1,000元x16件=16,000元	
		年	1	76,000	76,000	1.營養師執業執照規費10,000元(營養師執業執照費及營養諮詢機構開業執照費收費標準第3條) 2.加水站衛生管理人證照規費66,000元	
		年	1	3,270,800	3,270,800	各區衛生所辦理各項業務規費收入： 1.醫、藥師(生)、診所開業執照規費、藥商許可費、救護車展延登記費等收入3,079,800元 2.體檢掛號費收入之50%計191,000元繳市庫(收支併列95%)	
		年	1	2,400,000	2,400,000	1.醫事人員執業執照規費1,680,000元(護理人員法第8條)(含收支併列289,350元之95%) 2.醫療機構開業、變更之規費120,000元 3.六年一次醫事人員執業執照更新規費600,000元(醫事人員執業登記及繼續教育辦法第7條)(收支併列50%)	
		年	1	12,000	12,000	1.精神照護機構(精神復健機構及精神護理之家)開業、變更之規費3,000元(精神復健機構設置及管理辦法第5條、護理人員法第7條)	

# 高雄市政府衛生局

## 歲入項目說明提要與預算明細表

經常門

中華民國111年度

單位：新臺幣元

行政規費收入—證照費

行政規費收入—證照費

科目名稱及編號	單位	數量	單價	預算數	說明及收入依據
	年	1	630,000	630,000	2.精神照護機構(精神復健機構及精神護理之家)各類醫事人員執業執照規費9,000元(依各類醫事人員法) 1.長照及護理機構設立許可、變更開業執照規費及其相關醫事人員、長照人員執業執照規費600,000元 2.辦理長期照顧服務人員認證之規費收入30,000元(收支併列83%)
	年	1	35,000	35,000	產後護理機構新立案、變更開業執照規費及其護理人員執業執照規費
	年	1	200	200	配合預算編列至千元

# 高雄市政府衛生局

## 歲入項目說明提要與預算明細表

經常門

中華民國111年度

單位：新臺幣元

行政規費收入—考試報名費

行政規費收入—考試報名費

來源別子目及細目與編號	05101000104 行政規費收入-考試報名費	承辦單位	食品衛生科、人事室	預算金額	523千元
-------------	-----------------------------	------	-----------	------	-------

歲入項目說明	<p>一、項目內容： 1.加水站衛生管理人員考試報名費 2.所屬各區衛生所護理人員甄選報名費</p> <p>二、法令依據： 依據規費法第7條規定辦理及「公務人員任用法」及其施行細則、「公務人員陞遷法」及其施行細則、「醫事人員人事條例」及其施行細則</p>
--------	---

科目名稱及編號	單位	數量	單價	預算數	說明及收入依據
合計				523,000	
05101000104 考試報名費	年	1	32,400	32,400	加水站衛生管理人報名費
	年	1	490,000	490,000	本局所屬各區衛生所護理人員甄選報名費(收支併列83%)
	年	1	600	600	配合預算編列至千元

# 高雄市政府衛生局

## 歲入項目說明提要與預算明細表

經常門

中華民國111年度

單位：新臺幣元

	來源別子目及細目與編號	05101000306 使用規費收入-場地設施使用費	承辦單位	秘書室、衛生所	預算金額	1,150千元	
使用規費收入—場地設施使用費	歲入項目說明	<p>一、項目內容： 1.使用公有宿舍人員，依規定按月繳交場地使用收入。 2.停車場、會議室等場地使用收入。 3.設置太陽能光電系統場地使用收入。</p> <p>二、法令依據： 依據全國軍公教員工待遇支給要點第4點、高雄市政府衛生局停車場使用管理要點及高雄市政府衛生局場地使用管理規則規定辦理。</p>					使用規費收入—場地設施使用費
科目名稱及編號		單位	數量	單價	預算數	說明及收入依據	
合計					1,150,000		
05101000306 場地設施使用費		年	1	360,000	360,000	本局停車場及會議室等場地使用收入	
		年	1	95,400	95,400	1.美濃區衛生所公有宿舍使用費8,400元 2.桃源區衛生所公有宿舍使用費57,000元 3.那瑪夏區衛生所公有宿舍使用費30,000元	
		年	1	106,216	106,216	1.大樹區衛生所場地使用收入1,000元 2.六龜區衛生所場地使用收入75,516元 3.美濃區衛生所場地使用收入21,288元 4.杉林區衛生所場地使用收入8,412元	
		年	1	588,151	588,151	17區衛生所設置太陽能光電發電系統租賃案收入	
		年	1	233	233	配合預算編列至千元	

# 高雄市政府衛生局

## 歲入項目說明提要與預算明細表

經常門

中華民國111年度

單位：新臺幣元

使用規費收入—服務費

使用規費收入—服務費

來源別子目及細目與編號	05101000307 使用規費收入-服務費	承辦單位	醫政事務科	預算金額	570千元
-------------	---------------------------	------	-------	------	-------

歲入項目說明	<p>一、項目內容： 高雄市醫療觀光平台會員機構使用年費。</p> <p>二、法令依據： 高雄市醫療觀光平台管理及收費辦法。</p>
--------	--

科目名稱及編號	單位	數量	單價	預算數	說明及收入依據
合計				570,000	
05101000307 服務費	年	1	570,000	570,000	高雄市醫療觀光平台會員機構使用年費(收支併列80%)



# 高雄市政府衛生局

## 歲入項目說明提要與預算明細表

經常門

中華民國111年度

單位：新臺幣元

財產孳息—利息收入

<b>來源別子目及細目與編號</b>	07101000101 財產孳息-利息收入	<b>承辦單位</b>	衛生所	<b>預算金額</b>	5千元
<b>歲入項目說明</b>	<p>一、項目內容： 保管金專戶存款利息收入。</p> <p>二、法令依據： 依財政收支劃分法第27條規定辦理。</p>				

財產孳息—利息收入

科目名稱及編號	單位	數量	單價	預算數	說明及收入依據
合計				5,000	
07101000101 利息收入	年	1	5,000	5,000	27區衛生所於農會等非代理市庫保管金專戶存款利息收入

# 高雄市政府衛生局

## 歲入項目說明提要與預算明細表

經常門

中華民國111年度

單位：新臺幣元

財產孳息—權利金

財產孳息—權利金

來源別子目及細目與編號	07101000102 財產孳息-權利金	承辦單位	醫政事務科	預算金額	108,763千元	
歲入項目說明	一、項目內容：小港醫院、旗津醫院、大同醫院、鳳山醫院、岡山醫院委託經營權利金收入。					
	二、法令依據：1.依據「高雄巿市有財產管理自治條例」第43條規定辦理。 2.依據促進民間參與公共建設案件權利金設定及調整參考原則辦理，依契約於次年6月底前收取前一年度權利金。					
科目名稱及編號		單位	數量	單價	預算數	說明及收入依據
合計					108,763,000	
07101000102 權利金		年	1	37,011,000	37,011,000	小港醫院第4年委託經營權利金收入(契約期間：107.01.01~141.12.31)
		年	1	2,259,000	2,259,000	旗津醫院第8年委託經營權利金收入(契約期間：103.03.31~118.03.30)
		年	1	46,831,000	46,831,000	大同醫院第12年委託經營權利金收入(契約期間：99.01.01~113.12.31)
		年	1	8,143,000	8,143,000	鳳山醫院第6年委託經營權利金收入(契約期間：105.04.01~155.03.31)
		年	1	14,519,000	14,519,000	岡山醫院第6年委託經營權利金收入(契約期間：105.03.01~120.02.28)

# 高雄市政府衛生局

## 歲入項目說明提要與預算明細表

經常門

中華民國111年度

單位：新臺幣元

財產孳息  
—  
租金收入

財產孳息  
—  
租金收入

來源別子目及細目與編號	07101000103 財產孳息-租金收入	承辦單位	衛生所、醫政事務科、長期照顧中心	預算金額	6,560千元
歲入項目說明	<p>一、項目內容： 1.岡山區衛生所土地佔用補償金。 2.小港醫院、旗津醫院、岡山醫院、鳳山醫院委託經營土地租金收入。 3.鹽埕區行政中心2樓空間之公有房舍租金收入。 4.永安區老人文康活動中心3樓空間公有房舍租金收入。</p> <p>二、法令依據： 1.依據高雄市政府處理被占用市有不動產作業要點規定辦理。 2.依據促進民間參與公共建設公有土地出租及設定地上權租金優惠辦法辦理。</p>				
科目名稱及編號	單位	數量	單價	預算數	說明及收入依據
合計				6,560,000	
07101000103 租金收入	年	1	26,000	26,000	岡山區衛生所土地被佔用補償金
	年	1	2,669,000	2,669,000	小港醫院第5年委託經營土地租金收入(契約期間：107.01.01~141.12.31)
	年	1	198,000	198,000	旗津醫院第9年委託經營土地租金收入(契約期間：103.03.31~118.03.30)
	年	1	1,170,000	1,170,000	岡山醫院第7年委託經營土地租金收入(契約期間：105.03.01~120.02.28)
	年	1	1,976,000	1,976,000	鳳山醫院第7年委託經營土地租金收入(契約期間：105.04.01~155.03.31)
	年	1	279,294	279,294	本市鹽埕區行政中心2樓空間之公有房舍租金收入
	年	1	241,200	241,200	本市永安區老人文康活動中心3樓空間(布建為社區式(日間照顧)長期照顧服務機構)公有房舍第3年租金收入(契約期間：109.10.22-115.10.21)
	年	1	506	506	配合預算編列至千元

# 高雄市政府衛生局

## 歲入項目說明提要與預算明細表

經常門

中華民國111年度

單位：新臺幣元

廢舊物資售價－廢舊物資售價

廢舊物資售價－廢舊物資售價

來源別子目及細目與編號	07101000501 廢舊物資售價-廢舊物資售價	承辦單位	秘書室、衛生所	預算金額	81千元
歲入項目說明	一、項目內容：報廢財產之出售所得。				
	二、法令依據：依據高雄市市有財產管理自治條例第53條規定辦理。				
科目名稱及編號	單位	數量	單價	預算數	說明及收入依據
合計				81,000	
07101000501 廢舊物資售價	年	1	77,000	77,000	本局財產報廢及資源回收款項
	年	1	3,800	3,800	各區衛生所財產報廢及資源回收款項
	年	1	200	200	配合預算編列至千元

# 高雄市政府衛生局

## 歲入項目說明提要與預算明細表

經常門

中華民國111年度

單位：新臺幣元

上級政府補助收入—計畫型補助收入

上級政府補助收入—計畫型補助收入

來源別子目及細目與編號	09101000102 上級政府補助收入-計畫型補助收入	承辦單位	本局各相關科室	預算金額	6,490,528千元
歲入項目說明	<p>一、項目內容： 1.中央補助辦理前瞻基礎建設-公共服務據點整備-整建長照衛福據點計畫第二期(108年至109年)-建國國小及中山國小(舊校區)閒置校舍修繕23,400千元(補辦預算)。 2.中央補助辦理109年度長照2.0整合型計畫經費增核案等8案1,015,680千元(補辦預算)。 3.中央補助辦理111年度(第3-2期)前瞻基礎建設計畫-食品安全建設-強化衛生單位食安治理檢驗效能及品質18,000千元。 4.中央補助辦理111年度中低收入老人補助裝置假牙實施計畫等25案5,433,448千元。</p> <p>二、法令依據： 依據中央對直轄市及縣(市)政府補助辦法第18條規定辦理。</p>				

科目名稱及編號	單位	數量	單價	預算數	說明及收入依據
合計				6,490,528,000	
09101000102 計畫型補助收入	年	1	23,400,000	23,400,000	衛生福利部109年8月28日衛部顧字第1091962051號函核定補助辦理前瞻基礎建設-公共服務據點整備-整建長照衛福據點計畫第二期(108年至109年)-建國國小及中山國小(舊校區)閒置校舍修繕(補辦預算)
	年	1	999,996,000	999,996,000	衛生福利部109年9月11日衛部顧字第1091962185號函核定補助辦理109年度長照2.0整合型計畫經費增核案(補辦預算)
	年	1	871,000	871,000	衛生福利部110年1月19日衛部顧字第1091962648號函核定補助辦理109年度銀髮健身俱樂部試辦計畫(補辦預算)
	年	1	6,392,000	6,392,000	衛生福利部110年1月21日衛部顧字第1091963106B號函核定補助辦理109年度原住民族地區長期照顧服務試辦計畫(補辦預算)
	年	1	2,250,000	2,250,000	財政部110年3月4日台財促字第11025505480號函核定補助辦理110年度機關辦理促進民間參與公共建設案件前置作業費用補助案件-高雄市前鎮社區複合式健康長照機構(補辦預算)
	年	1	3,150,000	3,150,000	財政部110年3月30日台財促字第11025507020號函核定補助辦理110年度機關辦理促進民

# 高雄市政府衛生局

## 歲入項目說明提要與預算明細表

經常門

中華民國111年度

單位：新臺幣元

上級政府補助收入—計畫型補助收入

上級政府補助收入—計畫型補助收入

科目名稱及編號	單位	數量	單價	預算數	說明及收入依據
	年	1	998,000	998,000	間參與公共建設案件前置作業費用補助案件-高雄市鼓山區長期照顧服務園區ROT+BOT案前置作業計畫(補辦預算) 衛生福利部109年11月30日衛部心字第1091762412號函核定補助辦理110年度公益彩券回饋金補助「高雄市家庭暴力相對人暨高風險族群減酒害服務計畫」(補辦預算)
	年	1	1,200,000	1,200,000	衛生福利部109年11月30日衛部心字第1091762412號函核定補助辦理110年度公益彩券回饋金補助「充實社區心理衛生中心辦公空間及設施設備計畫」(補辦預算)
	年	1	823,000	823,000	衛生福利部109年11月30日衛部心字第1091762412號函核定補助辦理110年度公益彩券回饋金補助「後嚴重特殊傳染性肺炎(COVID-19)心理復原計畫」(補辦預算)
	年	1	13,000,000	13,000,000	衛生福利部社會及家庭署110年7月30日社家老字第1100800427號函核定補助辦理111年度中低收入老人補助裝置假牙實施計畫
	年	1	3,320,000	3,320,000	衛生福利部110年7月30日衛部照字第1101561074號函核定補助辦理111年度原住民族及離島地區部落社區健康營造計畫
	年	1	1,792,000	1,792,000	衛生福利部110年7月30日衛部照字第1101561074號函核定補助辦理111年度原住民族地區原住民就醫及照護資源(包括社福機構)使用交通費補助計畫
	年	1	20,000	20,000	衛生福利部110年7月30日衛部照字第1101561074號函核定補助辦理111年度原住民族及離島地區資訊設備、巡迴醫療(機)車及醫療儀器補助計畫
	年	1	331,000	331,000	衛生福利部110年7月30日衛部照字第1101561074號函核定補助辦理111年度遠距醫療及視訊會診作業計畫

# 高雄市政府衛生局

## 歲入項目說明提要與預算明細表

經常門

中華民國111年度

單位：新臺幣元

科目名稱及編號	單位	數量	單價	預算數	說明及收入依據
	年	1	296,000	296,000	衛生福利部110年8月6日衛部會字第1102460387號函核定補助辦理111年度建立優質之緊急醫療救護體系
	年	1	6,673,000	6,673,000	衛生福利部110年3月24日衛部保字第1101260093號函核定補助111年度公益彩回饋金排除就醫障礙計畫
	年	1	466,000	466,000	衛生福利部食品藥物管理署110年7月16日FDA企字第1101201613F號函核定補助辦理111年度各縣市衛生局加強監控食品、藥物、化粧品違規廣告計畫
	年	1	14,754,000	14,754,000	衛生福利部國民健康署110年7月5日國健企字第1101400532號函核定補助辦理111年度衛生保健工作計畫
	年	1	6,500,000	6,500,000	衛生福利部國民健康署110年7月5日國健企字第1101400532號函核定補助辦理111年度癌症防治人力計畫
	年	1	5,648,000	5,648,000	衛生福利部國民健康署110年7月5日國健企字第1101400532號函核定補助辦理111年度HPV疫苗接種服務計畫
	年	1	7,690,000	7,690,000	衛生福利部國民健康署110年7月5日國健企字第1101400532號函核定補助辦理111年度推動慢性病預防管理及健康促進整合計畫
	年	1	5,610,000	5,610,000	衛生福利部國民健康署110年7月5日國健企字第1101400532號函核定補助辦理111年度高齡友善城市及社區計畫
	年	1	20,684,000	20,684,000	衛生福利部國民健康署110年7月5日國健社字第1100200925號函核定補助辦理111年度長者整合性預防及延緩失能計畫
	年	1	99,722,000	99,722,000	衛生福利部110年7月15日衛部照字第1101561045號函核定補助辦理111年度護理之家機構改善公共安全設施設備補助計

上級政府補助收入—計畫型補助收入

上級政府補助收入—計畫型補助收入

# 高雄市政府衛生局

## 歲入項目說明提要與預算明細表

經常門

中華民國111年度

單位：新臺幣元

科目名稱及編號	單位	數量	單價	預算數	說明及收入依據
	年	1	4,431,040,000	4,431,040,000	畫 衛生福利部110年8月10日衛部顧字第1101962018號函核定補助辦理111年度長期照顧十年計畫2.0
	年	1	17,266,000	17,266,000	衛生福利部110年8月10日衛部顧字第1101962018號函核定補助辦理111年度家庭照顧者支持性服務創新型計畫
	年	1	83,504,000	83,504,000	衛生福利部110年8月10日衛部顧字第1101962018號函核定補助辦理111年度失智照護服務計畫
	年	1	344,103,000	344,103,000	衛生福利部110年8月10日衛部顧字第1101962018號函核定補助辦理111年度住宿式服務機構使用者補助方案
	年	1	84,444,000	84,444,000	衛生福利部110年8月10日衛部顧字第1101962018號函核定補助辦理111年度住宿式服務機構品質提升卓越計畫
	年	1	167,210,000	167,210,000	衛生福利部110年8月11日衛部顧字第1101962117號函核定補助辦理111年度長照十年計畫2.0-強化照管人力資源計畫
	年	1	18,000,000	18,000,000	衛生福利部食品藥物管理署110年7月15日FDA品字第1101105498號函核定補助辦理111年度(第3-2期)前瞻基礎建設計畫-食品安全建設-強化衛生單位食安治理檢驗效能及品質
	年	1	20,121,000	20,121,000	衛生福利部國民健康署110年7月5日國健企字第1101400532號函核定補助辦理111年度菸害防制工作計畫
	年	1	73,428,000	73,428,000	衛生福利部110年8月6日衛部會字第1102460387號函核定補助辦理111年度強化社會安全網第2期計畫
	年	1	11,375,000	11,375,000	衛生福利部110年8月6日衛部會字第1102460387號函核定補助辦理111年度整合型心理健康工作計畫

上級政府補助收入—計畫型補助收入

上級政府補助收入—計畫型補助收入



# 高雄市政府衛生局

## 歲入項目說明提要與預算明細表

經常門

中華民國111年度

單位：新臺幣元

科目名稱及編號	單位	數量	單價	預算數	說明及收入依據
	年	1	14,451,000	14,451,000	衛生福利部疾病管制署110年7月23日疾管企字第1100101324號函核定補助辦理111年度傳染病防治計畫

上級政府補助收入—計畫型補助收入

上級政府補助收入—計畫型補助收入

# 高雄市政府衛生局

## 歲出計畫說明提要與各項費用明細表

中華民國111年度

單位：新臺幣元

一般行政—行政管理

一般行政—行政管理

業務計畫及工作計畫名稱與編號	65101000101 一般行政-行政管理	承辦單位	秘書室、人事室、會計室、政風室	預算金額	281,042千元
----------------	--------------------------	------	-----------------	------	-----------

歲出計畫說明	<p>一、計畫內容： 1.一般業務：綜理本局總務業務，並配合各科室業務推動，辦理各項庶務性業務。 2.人事業務：辦理人事管理業務及所屬機關考績任免案件陳報。 3.會計業務：辦理本局歲計、會計、統計工作相關業務。 4.政風業務：維護本機關廉能風氣，廣續推動政風興利、便民、服務及依法行政工作，加強員工危機處理能力及提高保密警覺，落實維護機關安全，確保公務機密安全。</p> <p>二、預期成果： 配合業務之實施圓滿達成預期之績效。</p>
--------	--

分支計畫及用途別科目	單位	數量	單價	預算數	說 明
合計				281,042,000	市款278,643,000元，收支併列2,399,000元
01一般業務				279,015,000	市款277,215,000元，收支併列1,800,000元
1000 人事費				260,605,000	市款260,605,000元
1010 政務人員待遇	年	1	2,232,780	2,232,780	詳人事費彙計表。
1015 法定編制人員待遇	年	1	171,079,854	171,079,854	詳人事費彙計表。
1020 約聘僱人員待遇	年	1	2,626,613	2,626,613	1.辦理醫政管理行政相關業務1名約聘人員薪資。 2.辦理社區心理衛生保健相關業務1名約聘人員薪資。 3.辦理擴大檢驗乙型受體素等動物用藥相關業務3名約聘人員薪資。
	年	1	3,082,584	3,082,584	1.辦理疾病管制1名、公文檔案管理1名，及辦理65歲以上老人公費裝置假牙實施計畫3名約僱人員薪資。

# 高雄市政府衛生局

## 歲出計畫說明提要與各項費用明細表

中華民國111年度

單位：新臺幣元

分支計畫及用途別科目	單位	數量	單價	預算數	說 明
1025 技工及工友待遇	年	1	8,116,188	8,116,188	2.辦理社區心理衛生保健相關業務3名約僱人員薪資。
				8,116,188	詳人事費彙計表。
1030 獎金	年	1	21,291,162	44,815,560	考績獎金，詳人事費彙計表。
				21,291,162	年終獎金，詳人事費彙計表。
				22,811,363	年終獎金，詳人事費彙計表。
				327,712	1.辦理醫政管理行政相關業務1名約聘人員年終獎金。 2.辦理社區心理衛生保健相關業務1名約聘人員年終獎金。 3.辦理擴大檢驗乙型受體素等動物用藥相關業務3名約聘人員年終獎金。
1035 其他給與	年	1	385,323	385,323	1.辦理疾病管制1名、公文檔案管理1名，及辦理65歲以上老人公費裝置假牙實施計畫3名約僱人員年終獎金。 2.辦理社區心理衛生保健相關業務3名約僱人員年終獎金。
				4,082,666	
1040 加班值班費	年	1	3,824,266	3,824,266	休假補助費，詳人事費彙計表。
				128,000	1.辦理疾病管制1名、公文檔案管理1名，及辦理65歲以上老人公費裝置假牙實施計畫3名約僱人員休假補助費。 2.辦理社區心理衛生保健相關業務3名約僱人員休假補助費。
				56,000	1.辦理醫政管理行政相關業務1名約聘人員休假補助。 2.辦理社區心理衛生保健相關業務1名約聘人員休假補助。 3.辦理擴大檢驗乙型受體素等動物用藥相關業務3名約聘人員休假補助。
1040 加班值班費	年	1	74,400	74,400	約聘僱人員慰勞假補助費(約聘2人，約僱5人)。
				7,493,144	
	年	1	243,000	243,000	議會聯絡員職務加班費。

一般行政—行政管理

一般行政—行政管理

# 高雄市政府衛生局

## 歲出計畫說明提要與各項費用明細表

中華民國111年度

單位：新臺幣元

分支計畫及用途別科目	單位	數量	單價	預算數	說 明
1050 退休離職儲金	年	1	400,000	400,000	首長、副首長駕駛及急辦秘書室業務所需加班費。
	年	1	6,850,144	6,850,144	不休假加班費，詳人事費彙計表。
	年	1	109,536	109,536	1.辦理疾病管制1名、公文檔案管理1名，及辦理65歲以上老人公費裝置假牙實施計畫3名約僱人員離職儲金。 2.辦理社區心理衛生保健相關業務3名約僱人員離職儲金。
	年	1	29,448	29,448	1.辦理醫政管理行政相關業務1名約聘人員離職儲金。 2.辦理社區心理衛生保健相關業務1名約聘人員離職儲金。 3.辦理擴大檢驗乙型受體素等動物用藥相關業務3名約聘人員離職儲金。
1055 保險	年	1	9,603,235	9,603,235	健保，詳人事費彙計表。
	年	1	181,368	181,368	1.辦理疾病管制1名、公文檔案管理1名及辦理65歲以上老人公費裝置假牙實施計畫3名約僱人員健保費用。 2.辦理社區心理衛生保健相關業務3名約僱人員健保費用。
	年	1	154,248	154,248	1.辦理醫政管理行政相關業務1名約聘人員健保費用。 2.辦理社區心理衛生保健相關業務1名約聘人員健保費用。 3.辦理擴大檢驗乙型受體素等動物用藥相關業務3名約聘人員健保費用。
	年	1	5,496,375	5,496,375	公保，詳人事費彙計表。
	年	1	338,784	338,784	1.辦理疾病管制1名、公文檔案管理1名及辦理65歲以上老人公費裝置假牙實施計畫3名約僱人員勞保費用。 2.辦理社區心理衛生保健相關業務3名約僱人員勞保費用。
	年	1	345,984	345,984	1.辦理醫政管理行政相關業務1名約聘人員勞保費用。

一般行政—行政管理

一般行政—行政管理

# 高雄市政府衛生局

## 歲出計畫說明提要與各項費用明細表

中華民國111年度

單位：新臺幣元

分支計畫及用途別科目	單位	數量	單價	預算數	說 明
2000 業務費	年	1	816,633	816,633	2.辦理社區心理衛生保健相關業務1名約聘人員勞保費用。 3.辦理擴大檢驗乙型受體素等動物用藥相關業務3名約聘人員勞保費用。 勞保，詳人事費彙計表。
				17,866,000	市款16,114,000元，收支併列1,752,000元
2006 水電費				5,550,000	
	年	1	250,000	250,000	水費。
	年	1	5,300,000	5,300,000	電費(含促參獎勵金及營運權利金308,000元)
2009 通訊費				1,371,843	
	年	1	1,200,000	1,200,000	1.本局辦理行政業務郵資600,000元 2.本局辦理行政業務電話費600,000元 (含促參獎勵金及營運權利金600,000元)
	年	1	171,843	171,843	本局簡任級以上主管、議會聯絡員等公務行動電話費用。
2018 資訊服務費				111,400	
	年	1	67,000	67,000	購買資訊作業相關之設備保養、維修及操作等服務費用。
	年	1	44,400	44,400	軟體購置費用。
2024 稅捐及規費				241,186	
	年	1	133,660	133,660	公務車牌照稅，詳公務車輛明細表。
	年	1	98,526	98,526	公務車燃料使用費，詳公務車輛明細表。
	年	1	9,000	9,000	公務車檢驗費，詳公務車輛明細表。
2027 保險費				131,583	
	年	1	61,583	61,583	公務車保險費，詳公務車輛明細表。
	年	1	70,000	70,000	建築物及設備火險、責任險等保險費。

一般行政—行政管理

一般行政—行政管理

# 高雄市政府衛生局

## 歲出計畫說明提要與各項費用明細表

中華民國111年度

單位：新臺幣元

分支計畫及用途別科目	單位	數量	單價	預算數	說 明
一般行政 — 行政管理	2033 臨時人員酬金			2,628,000	
	年	1	2,628,000	2,628,000	辦理出納、收發文、水電維護、採購資料整理等業務助理7名所需各項費用(含身心障礙2名)。
	2036 按日按件計資酬金			15,000	
	年	1	15,000	15,000	辦理一般行政管理業務專家學者出席費。
	2051 物品			1,610,396	
	年	1	520,000	520,000	包括文具紙張、辦公用品、耗材、電腦及周邊設備可拆卸分別處理之耗材、衛生、水電器用品耗材、防護等用品及圖書、報章雜誌等消耗品之購置費用。(含促參獎勵金及營運權利金244,000元。)
	年	1	786,396	786,396	公務車油料費，詳公務車輛明細表。
	年	1	304,000	304,000	包括事務、衛生、防護、陳設、醫療等非消耗品之購置費用。
	2054 一般事務費			3,329,972	
	年	1	240,000	240,000	影印費。
年	1	689,972	689,972	1.處理經常一般公務所需各項費用，如印刷裝訂、誤餐餐盒及雜支等373,972元。 2.辦公廳舍保全安全維護服務96,000元。 3.消防安檢等代檢費用30,000元。 4.市政宣導品及小提燈等分攤費用90,000元。 5.本局管理橋頭區仕隆段一小段1501-35地號、岡山區介壽段22地號等市有土地維護費用100,000元。	
2063 房屋建築養護費			350,000		
年	1	2,400,000	2,400,000	本局辦公室清潔費。	
年	1	350,000	350,000	本局辦公廳舍修繕及維護費用。(含促參獎勵金及營運權利金300,000元)	

# 高雄市政府衛生局

## 歲出計畫說明提要與各項費用明細表

中華民國111年度

單位：新臺幣元

分支計畫及用途別科目	單位	數量	單價	預算數	說 明
2066 車輛及辦公器具養護費	年	1	653,620	653,620	公務車養護費，詳公務車輛明細表。
	年	1	45,000	45,000	電話、傳真機、速印機及其他事務機具維護費用。
2069 設施及機械設備養護費	年	1	920,000	920,000	冷氣機、抽水馬達、電梯、機電、高壓電設備、飲水機及中央空調系統等維護保養費用。(含促參獎勵金及營運權利金300,000元)
2072 國內旅費	年	1	18,000	18,000	出席各項會議、活動及外聘專家學者所需差旅費用。
2081 運費	年	1	8,000	8,000	檔案及文件銷毀搬運車資。
2093 特別費	人x月	1 × 12	37,100	445,200	首長特別費。
	人x月	2 × 12	18,200	436,800	副首長特別費。
3000 設備及投資				100,000	市款52,000元，收支併列48,000元
3035 雜項設備費	年	1	49,000	49,000	購置辦公所需各項事務設備。
	台	3	17,000	51,000	購置3台飲水機。(含促參獎勵金及營運權利金48,000元)
4000 獎補助費				444,000	市款444,000元
4085 獎勵及慰問	人x年	46 × 1	6,000	276,000	退休技工、工友及遺族三節慰問金。
	人x年	28 × 1	6,000	168,000	退休職員及遺族三節慰問金。
06人事會計政風業務				2,027,000	市款1,428,000元，收支併列599,000元

一般行政—行政管理

一般行政—行政管理

# 高雄市政府衛生局

## 歲出計畫說明提要與各項費用明細表

中華民國111年度

單位：新臺幣元

分支計畫及用途別科目	單位	數量	單價	預算數	說 明
1000 人事費				120,000	市款110,000元，收支併列10,000元
1040 加班值班費	年	1	110,000	120,000	急辦各項業務所需加班費用 1.人事業務39,000元。 2.會計業務53,000元。 3.政風業務18,000元。
	年	1	10,000	10,000	辦理護理人員甄選所需加班費用。(護理人員甄選考試報名費規費收入收支併列83%)
2000 業務費				1,907,000	市款1,318,000元，收支併列589,000元
2009 通訊費	年	1	34,600	35,600	辦理各項業務聯繫所需郵資及電話費等 1.人事業務15,000元。 2.會計業務15,600元。 3.政風業務4,000元。
	年	1	1,000	1,000	辦理護理人員甄選報名資料及收據等寄送郵資。(護理人員甄選考試報名費規費收入收支併列83%)
2018 資訊服務費	年	1	11,500	11,500	會計室軟體購置費用。
2021 其他業務租金	年	1	42,000	42,000	辦理護理人員甄選筆試場地租借。(護理人員甄選考試報名費規費收入收支併列83%)
2033 臨時人員酬金	年	1	380,000	380,000	辦理人事業務助理1名所需各項費用。
2036 按日按件計資酬金	節	11	2,000	205,500	辦理各項業務外聘講師鐘點費 1.人事業務18,000元。 2.會計業務2,000元。 3.政風業務2,000元。
	節	3	2,000	6,000	辦理性別教育、性別平等相關研習講座鐘點費。

一般行政—行政管理

一般行政—行政管理



# 高雄市政府衛生局

## 歲出計畫說明提要與各項費用明細表

中華民國111年度

單位：新臺幣元

分支計畫及用途別科目	單位	數量	單價	預算數	說 明
2039 委辦費	年	1	177,500	177,500	辦理護理人員甄選命題費、審查費、監考費、閱卷費、出席費及工作費等。(護理人員甄選考試報名費規費收入收支併列83%)
	年	1	50,000	50,000	委託辦理護理人員甄選筆試電腦讀卡等作業。(護理人員甄選考試報名費規費收入收支併列83%)
2051 物品	年	1	42,400	42,400	辦理各項業務所需辦公用品、文具紙張等購置費 1.人事業務6,000元。 2.會計業務26,400元。 3.政風業務10,000元。
	年	1	20,000	20,000	辦理護理人員甄選闈場增設電源及設施改善相關用品等。(護理人員甄選考試報名費規費收入收支併列83%)
2054 一般事務費	年	1	115,000	115,000	1.辦理人事業務所需各項費用、如餐點、印刷、獎牌製作及雜支等。 2.辦理本局暨所屬機關員工關懷相關研習及政策性訓練所需教材、餐點及雜支等。
	年	1	632,500	632,500	公務人員健康檢查(含促參獎勵金及營運權利金192,000元)。(3500元113人、7900元30人)
	年	1	77,000	77,000	1.預算書、決算書、會計簿籍等印刷裝訂費用。 2.辦理會計業務研習所需誤餐餐盒、茶水及雜支等費用。
	年	1	125,000	125,000	辦理廉政宣導、政風研習等所需各項費用，如影印、印刷、宣導品、環境佈置、獎牌製作、辦理宣導活動及雜支等。
	年	1	91,500	91,500	辦理護理人員甄選試場及闈場布置用品、答案卡包裝、試卷印製、茶點及誤餐費等費用。(護理人員甄選考試報名費規費收入收支併列83%)

一般行政—行政管理

一般行政—行政管理

高雄市政府衛生局

歲出計畫說明提要與各項費用明細表

中華民國111年度

單位：新臺幣元

分支計畫及用途別科目	單位	數量	單價	預算數	說 明
2066 車輛及辦公器具養護費	年	1	4,000	4,000	會計憑證裝訂機維護費。
2072 國內旅費	年	1	55,500	55,500	辦理各項業務出席會議及外聘專家學者所需差旅費用 1.人事業務21,500元。 2.會計業務24,500元。 3.政風業務9,500元。
2081 運費	年	1	15,000	15,000	辦理護理人員甄選釋題委員交通費。(護理人員甄選考試報名費規費收入收支併列83%)
2084 短程車資	年	1	1,500	1,500	辦理各項業務所需短程車資 1.人事業務500元。 2.會計業務500元。 3.政風業務500元。

一般行政—行政管理

一般行政—行政管理

# 高雄市政府衛生局

## 歲出計畫說明提要與各項費用明細表

中華民國111年度

單位：新臺幣元

衛生業務—醫政業務

衛生業務—醫政業務

<b>業務計畫及工作計畫名稱與編號</b>	65101000201 衛生業務-醫政業務	<b>承辦單位</b>	醫政事務科	<b>預算金額</b>	481,991千元
<b>歲出計畫說明</b>	<p><b>一、計畫內容：</b></p> <ol style="list-style-type: none"> <li>1.辦理市立醫院營運督導管考，以提升醫療服務品質。</li> <li>2.強化本市急救責任醫院緊急醫療及轉診品質，並辦理急救教育訓練、各類災害演習業務、救護車管理及衛生動員業務。</li> <li>3.醫療機構(醫事人員)之申請設立(執業)、變更、歇業之登記及管理輔導；辦理醫療觀光、醫院督導考核；取締不法之醫療行為、醫療廣告及違規醫事人員；醫療機構設立、收費標準及爭議案件之審議、協調事項。</li> <li>4.強化原住民醫療保健健康促進照護網絡模式。</li> <li>5.強化衛生所功能發展在地化健康服務。</li> </ol> <p><b>二、預期成果：</b></p> <ol style="list-style-type: none"> <li>1.建構市立醫院經營核心特色發展，朝自負盈虧永續經營，以達成年度營運目標。</li> <li>2.提升緊急醫療品質。</li> <li>3.強化醫療管理品質、減少不法醫療行為、廣告，避免民眾受誤導，以建構安全就醫環境，保障市民健康。</li> <li>4.提升偏遠地區就醫品質及因地制宜服務功能。</li> </ol>				

分支計畫及用途別科目	單位	數量	單價	預算數	說 明
合計				481,991,000	市款444,977,000元，收支併列37,014,000元
01一般業務				9,109,000	市款2,075,000元，收支併列7,034,000元
1000 人事費				143,000	市款113,000元，收支併列30,000元
1040 加班值班費	年	1	143,000	143,000	急辦各項業務所需加班費用。(含建立優質之緊急醫療救護體系計畫，中央補助30,000)
2000 業務費				3,719,000	市款1,947,000元，收支併列1,772,000元
2009 通訊費	年	1	60,000	70,000	60,000 郵資及醫療機構管理系統與衛福部連線電話費。
	年	1	10,000	10,000	緊急醫療電話費、防救災專用警用電話、全國救災衛星緊急通訊電話費、郵資。 1.建立優質之緊急醫療救護體系計畫，配合款5,000元 2.原住民族及離島地區部落社區健康營造計畫，配合款

# 高雄市政府衛生局

## 歲出計畫說明提要與各項費用明細表

中華民國111年度

單位：新臺幣元

分支計畫及用途別科目	單位	數量	單價	預算數	說 明
2018 資訊服務費	年	1	250,000	250,000	5,000元
				250,000	高雄市醫療觀光網維護費、新增功能及建置後台經費。(高雄市醫療觀光平台會員機構使用年費規費收入80%收支併列)
2021 其他業務租金	年	1	10,000	10,000	辦理計畫所需租金費用(原住民族及離島地區部落社區健康營造計畫，配合款)
				10,000	
2033 臨時人員酬金	年	1	450,000	870,400	醫事人員開執歇業申請、變更作業臨時人員1名所需各項費用及加班費。(含醫事人員執業執照規費收入95%收支併列275,000元)
				450,000	
	年	1	16,000	16,000	訓練、演習資料彙整及演習臨時演員費用。(建立優質之緊急醫療救護體系計畫，中央補助)
					16,000
2036 按日按件計資酬金	年	1	404,400	404,400	辦理原住民及離島地區醫療保健業務等工作臨時人員所需費用。 1.原住民族及離島地區部落社區健康營造計畫，配合款160,000元。 2.原住民族就醫及長期照護資源(含社福機構)使用交通費補助計畫，配合款244,400元
				404,400	
2036 按日按件計資酬金	年	1	395,000	1,140,000	辦理醫政醫療糾紛、醫事審議及醫事懲戒會議及外聘專家學者參與年度業務督導考核等醫政相關業務之出席費。
				395,000	
	年	1	460,000	460,000	醫糾調處委員、醫院設立擴充許可及醫療費用審議等醫事審議委員會出席費。 1.原住民族及離島地區部落社區健康營造計畫，配合款110,000元 2.促參獎勵金及營運權利金350,000元
460,000					
	年	1	185,000	185,000	緊急醫療及災害防救應變相關

衛生業務—醫政業務

衛生業務—醫政業務

# 高雄市政府衛生局

## 歲出計畫說明提要與各項費用明細表

中華民國111年度

單位：新臺幣元

分支計畫及用途別科目	單位	數量	單價	預算數	說 明	
衛生業務—醫政業務					訓練、會議、急救責任醫院督考及災害防救演習等專家學者出席費、鐘點費及二代健保機關分擔款。 1.建立優質之緊急醫療救護體系計畫，中央補助30,000元，配合款10,000元 2.促參獎勵金及營運權利金145,000元	
		年	1	100,000	100,000	高雄市醫療觀光網資料更新、行銷文案翻譯經費。(高雄市醫療觀光平台會員機構使用年費規費收入80%收支併列)
	2039 委辦費				400,000	
		年	1	400,000	400,000	委託辦理醫事人員執業執照更新執歇業異動等費用。(含醫事人員執業執照更新規費收入50%收支併列300,000元)
	2045 國內組織會費				24,000	
		年	1	24,000	24,000	本局醫師、藥師、護理師、護士、醫檢師等公會常年會費。
	2051 物品				118,000	
		年	1	30,000	30,000	辦理急救訓練及演習等所需材料、毒化災防護物品、衛生所急救衛材補充等。 1.建立優質之緊急醫療救護體系計畫，中央補助15,000元，配合款5,000元 2.促參獎勵金及營運權利金10,000元
		年	1	50,000	50,000	辦理醫事人員執業執照更新、執歇業異動等各項零星物品購置。
		年	1	38,000	38,000	各項零星物品購置(原住民族及離島地區部落社區健康營造計畫，配合款)
2054 一般事務費				653,600		
	年	1	286,000	286,000	辦理醫政教育訓練、工作檢討會、研習觀摩業務所需印刷及執業執照、醫療機構開業執照、醫院診所及醫事人員督導考核用表格、醫事機構檢驗放射品質訪查等各項雜支。	

# 高雄市政府衛生局

## 歲出計畫說明提要與各項費用明細表

中華民國111年度

單位：新臺幣元

分支計畫及用途別科目	單位	數量	單價	預算數	說 明	
2072 國內旅費	年	1	261,000	261,000	辦理緊急醫療訓練課程、動員及民防訓練等業務所需費用，如民防召集通知書、茶水、餐費、場地佈置、雜支業務宣導所需講座獎品等。 1.建立優質之緊急醫療救護體系計畫，中央補助50,000元，配合款36,000元 2.原住民族及離島地區部落社區健康營造計畫，配合款100,000元 3.促參獎勵金及營運權利金75,000元	
	年	1	106,000	106,000	辦理國際醫療記者會、場地佈置及大圖輸出等經費。(高雄市醫療觀光平台會員機構使用年費規費收入80%收支併列)	
	年	1	600	600	配合預算編列至千元。	
	年	1	133,000	133,000	出席各項會議及外聘專家學者所需差旅費用。(含建立優質之緊急醫療救護體系計畫，中央補助15,000元，配合款3,000元、促參獎勵金及營運權利金15,000元)	
	年	1	50,000	50,000	辦理原住民醫療保健業務出席各項會議及外聘專家學者等所需差旅費用。(原住民族及離島地區部落社區健康營造計畫，中央補助20,000元，配合款30,000元)	
	3000 設備及投資				155,000	市款15,000元，收支併列 140,000元
	3020 機械設備費				155,000	
	4000 獎補助費	年	1	155,000	155,000	充實本局及轄區衛生所緊急醫療相關設備。(建立優質之緊急醫療救護體系計畫，中央補助140,000元，配合款15,000元)
	4040 對國內團體之捐助				5,092,000	收支併列5,092,000元
	4040 對國內團體之捐助	年	1	3,300,000	3,300,000	補助原住民部落健康營造中心推動健康促進議題。(原住民族及離島地區部落社區健康營造計畫，中央補助3,300,000)

衛生業務—醫政業務

衛生業務—醫政業務

高雄市政府衛生局

歲出計畫說明提要與各項費用明細表

中華民國111年度

單位：新臺幣元

分支計畫及用途別科目	單位	數量	單價	預算數	說明
4065 社會福利津貼及濟助	年	1	1,792,000	1,792,000	元，共補助6家*550,000) 原住民族就醫及長期照護資源(含社福機構)交通補助費。(加強原住民族及離島地區醫療保健服務，中央補助)
03老人裝置假牙計畫				93,000,000	市款80,000,000元，收支併列13,000,000元
2000 業務費				6,016,000	市款6,016,000元
2009 通訊費	年	1	985,000	985,000	寄發老人假牙裝置通知單郵資及電話費用。(中低收入老人補助裝置假牙實施計畫，配合款)
2018 資訊服務費	年	1	600,000	600,000	電腦處理、程式維修及資料更新等資訊相關事宜。(中低收入老人補助裝置假牙實施計畫，配合款)
2036 按日按件計資酬金	年	1	2,200,000	2,200,000	辦理老人免費裝置假牙偏遠地區及山區等巡迴設站篩檢費、助理費及牙醫師出席費、審查及工作小組、說明會、在職教育訓練及口腔衛教宣導外聘講師費暨相關專家學者之出席費、書面審查費及衍生之二代健保補充保費。(中低收入老人補助裝置假牙實施計畫，配合款)
2051 物品	年	1	155,000	155,000	各項零星物品購置。(中低收入老人補助裝置假牙實施計畫，配合款)
2054 一般事務費	年	1	2,066,000	2,066,000	辦理老人免費裝置假牙偏遠地區及山區等巡迴設站篩檢業務費相關會議、在職教育訓練所需場地佈置、印刷費、布條、茶水、餐點及雜支等費用。(中低收入老人補助裝置假牙實施計畫，配合款)

衛生業務—醫政業務

衛生業務—醫政業務

# 高雄市政府衛生局

## 歲出計畫說明提要與各項費用明細表

中華民國111年度

單位：新臺幣元

分支計畫及用途別科目	單位	數量	單價	預算數	說 明	
衛生業務—醫政業務				10,000		
	2072 國內旅費	年	1	10,000	10,000	出席各項會議及外聘專家學者所需差旅費用。(中低收入老人補助裝置假牙實施計畫，配合款)
	4000 獎補助費				86,984,000	市款73,984,000元，收支併列13,000,000元
	4090 其他補助及捐助				86,984,000	
		年	1	68,000,000	68,000,000	補助高雄市一般老人免費裝置假牙費用。
		年	1	18,984,000	18,984,000	補助高雄市中低收入戶老人裝置假牙費用。(高雄市中低收入戶老人補助裝置假牙實施計畫，中央補助13,000,000，配合款5,984,000)
	07醫院及衛生所管理計畫				379,882,000	市款362,902,000元，收支併列16,980,000元
	2000 業務費				10,678,000	市款372,000元，收支併列10,306,000元
	2018 資訊服務費	年	1	150,000	150,000	辦理烏松、大社、彌陀、岡山及湖內等5所衛生所醫療保健資訊系統、門診醫療相關作業系統維護費。(促參獎勵金及營運權利金)
	2033 臨時人員酬金	年	1	506,000	506,000	協助辦理促參履約管理等相關業務所需臨時人員1名所需各項費用。(促參獎勵金及營運權利金)
2036 按日按件計資酬金	年	1	52,500	52,500	外聘醫管專家學者參與年度業務督導考核之出席費。	
	年	1	100,000	100,000	辦理促參相關業務及履約會議等，聘請各界專家學者參與各項會議之委員出席等相關費用。(促參獎勵金及營運權利金)	



# 高雄市政府衛生局

## 歲出計畫說明提要與各項費用明細表

中華民國111年度

單位：新臺幣元

分支計畫及用途別科目	單位	數量	單價	預算數	說 明
衛生業務—醫政業務  2039 委辦費	年	1	50,000	50,000	辦理衛生所業務輔導、考評、標案等外聘專家學者之評審、審查、出席及輔導費用，以及辦理公共衛生、流行病學、生命統計、品質控制及管理研習講師鐘點費。
	年	1	2,800,000	2,800,000	辦理市立小港醫院OT+BOT案履約管理顧問服務勞務採購。(促參獎勵金及營運權利金)
	年	1	2,800,000	2,800,000	辦理市立鳳山醫院OT+BOT案履約管理顧問服務勞務採購。(促參獎勵金及營運權利金)
	年	1	2,800,000	2,800,000	辦理市立岡山醫院ROT案及旗津醫院ROT案履約管理顧問服務勞務採購。(促參獎勵金及營運權利金)
2054 一般事務費	年	1	193,500	193,500	醫院及衛生所管理、教育訓練、輔導考核等業務所需資料彙整列印、會議餐盒、茶水及業務宣導所需講座獎品等相關費用。
	年	1	500,000	500,000	市立醫院營運績效品質督導、市立醫院促參業務等所需經費。(促參獎勵金及營運權利金)
	年	1	346,000	346,000	各區衛生所推動公共衛生等相關費用(含促參獎勵金及營運權利金300,000元)
	年	1	300,000	300,000	報表資料彙整、裝訂、印製申請相關表單及證明文件、成果報告、各項會議所需物品、茶水及業務宣導等相關費用。(公益彩券回饋金排除就醫障礙計畫，中央補助)
2072 國內旅費	年	1	80,000	80,000	出席各項會議、至其他縣市進行案件訪視及外聘學者專家出席等所需差旅費用。(含促參獎勵金及營運權利金50,000元)
3000 設備及投資				301,000	收支併列301,000元

# 高雄市政府衛生局

## 歲出計畫說明提要與各項費用明細表

中華民國111年度

單位：新臺幣元

分支計畫及用途別科目	單位	數量	單價	預算數	說 明
3020 機械設備費	年	1	150,000	150,000	因應各區衛生所緊急汰換與更新老舊機械設備。(促參獎勵金及營運權利金)
				150,000	
3035 雜項設備費	年	1	151,000	151,000	因應各區衛生所緊急汰換與更新老舊雜項設備。(促參獎勵金及營運權利金)
				151,000	
4000 獎補助費				368,903,000	市款362,530,000元，收支併列6,373,000元
4030 對特種基金之補助	年	1	285,323,000	362,530,000	市立醫院落實本市公共衛生政策，實施照顧市民相關預防保健所需補助費。
				285,323,000	
				75,851,000	
4065 社會福利津貼及濟助	年	1	1,356,000	75,851,000	市立醫院市民就醫補助費(包括掛號費差額補助、病房費差額補助)。
				1,356,000	
				6,373,000	
				1,356,000	補助市立醫院退休人員三節慰問金。
				6,373,000	辦理協助弱勢個案就醫補助所需就醫相關費用。(公益彩券回饋金排除就醫障礙計畫，中央補助)
				6,373,000	

衛生業務—醫政業務

衛生業務—醫政業務

# 高雄市政府衛生局

## 歲出計畫說明提要與各項費用明細表

中華民國111年度

單位：新臺幣元

衛生業務 — 藥政業務	業務計畫及工作計畫 名稱與編號	65101000202 衛生業務-藥政業務	承辦 單位	藥政科	預算 金額	2,327千元	衛生業務 — 藥政業務
歲出 計畫 說明	<p>一、計畫內容： 1.辦理藥商、藥師、藥劑生執業登記管理及查核。 2.藥物製造廠之輔導查核。 3.取締無照藥商。 4.偽、劣、禁藥及不良醫療器材之取締與查緝。 5.管制藥品管理使用稽核及藥物濫用防制宣導。 6.提升臨床藥事服務品質。 7.提升社區藥局服務品質。</p> <p>二、預期成果： 1.提昇藥商、藥師人員執業理念，並輔導提昇藥廠設備及製藥過程，以防止無照藥商產生，遏止管制藥品之流(濫)用，以維護國民健康。 2.確保藥物品質，消弭偽、劣、禁藥及不良醫療器材，以保障市民用藥安全。 3.提昇社區藥局藥事照顧及預防保健功能，減少醫療成本。</p>						
用途別科目		單位	數量	單價	預算數	說 明	
合計					2,327,000	市款1,003,000元，收支併列1,324,000元	
1000 人事費					81,000	市款81,000元	
1040 加班值班費		年	1	81,000	81,000	急辦各項業務所需加班費用。	
2000 業務費					2,226,000	市款902,000元，收支併列1,324,000元	
2006 水電費		年	1	12,400	12,400	本局電費分攤。(各縣市衛生局加強監控食品、藥物、化粧品違規廣告計畫，中央補助)	
2009 通訊費		年	1	142,650	142,650	公務所需郵票及與中央、其他相關單位接洽之公務電話費。(含各縣市衛生局加強監控食品、藥物、化粧品違規廣告計畫，中央補助12,400元)	
2033 臨時人員酬金		年	1	534,337	534,337	辦理藥物及化粧品媒體廣告申請內容審核等相關業務助理1名所需各項費用。(含規費收	

# 高雄市政府衛生局

## 歲出計畫說明提要與各項費用明細表

中華民國111年度

單位：新臺幣元

用途別科目	單位	數量	單價	預算數	說 明
2036 按日按件計資酬金	年	1	248,000	272,000	入95%收支併列370,000元) 1.辦理藥事法等相關計畫外聘專家學者出席費。 2.辦理藥政業務教育訓練及用藥安全教育宣導講師鐘點費。(含規費收入95%收支併列150,000元)
	節	1	24,000	24,000	
2045 國內組織會費	年	1	27,600	27,600	醫事人員常年會費。
2051 物品	年	1	60,000	80,000	藥政業務稽查所需物品、法規書籍、文具紙張等(含規費收入95%收支併列25,000元)。
	年	1	20,000	20,000	
2054 一般事務費	年	1	462,263	829,103	辦理藥政相關業務所需各項表報印製、紅布條、廢棄藥品處理費(含銷毀費用)、強制執行費、用藥安全宣導、講習會雜支等(含規費收入95%收支併列313,000元)。
	年	1	366,340	366,340	

衛生業務—藥政業務

衛生業務—藥政業務

高雄市政府衛生局

歲出計畫說明提要與各項費用明細表

中華民國111年度

單位：新臺幣元

用途別科目	單位	數量	單價	預算數	說明
衛生業務—藥政業務 2072 國內旅費	年	1	500	500	配合預算編列至千元。
	年	1	324,910	324,910	藥政業務稽查、出席各項會議及外聘專家學者所需差旅費用。(含各縣市衛生局加強監控食品、藥物、化粧品違規廣告計畫，中央補助30,860元，配合款116,500元)
2084 短程車資	年	1	3,000	3,000	藥政業務稽查所需車資。
4000 獎補助費				20,000	市款20,000元
4085 獎勵及慰問	年	1	20,000	20,000	依藥事法規定，民眾檢舉不法案件，經查獲禁藥或偽藥時，核發檢舉獎勵金。

# 高雄市政府衛生局

## 歲出計畫說明提要與各項費用明細表

中華民國111年度

單位：新臺幣元

業務計畫及工作計畫 名稱與編號	65101000203 衛生業務-食品衛生業務	承辦 單位	食品衛生科	預算 金額	11,412千元
衛生業務—食品衛生業務  歲出計畫說明	<p>一、計畫內容： 1.加強食品業者衛生觀念，提供正確食品衛生資料，宣導手冊及宣導單張等。 2.舉辦各類食品業者之衛生講習、座談會，加強食品衛生宣導及教育，並針對食品業加以輔導納入管理，如有違規則依法取締。 3.辦理非法食品販售及違規廣告取締及市售食品抽驗工作。 4.推動食品業者危害分析重要管制點及衛生自主管理制度。 5.輔導獎勵優良食品業者，以提升食品衛生品質。</p> <p>二、預期成果： 1.強化各類食品業者之衛生管理制度體系，以提升食品品質、衛生、安全，減少食物中毒及疾病之發生。 2.藉觀光景點餐飲衛生輔導，提高及改善飲食業者衛生品質。 3.有計畫、周密性地對各類食品抽驗，及違規廣告標示取締處理，可降低市售食品違規率及改善飲食攤(店)之衛生狀況。 4.強化消費者飲食宣導，共同為食品衛生把關。</p>				
	分支計畫及用途別科目	單位	數量	單價	預算數
合計				11,412,000	市款2,822,250元，收支併列8,589,750元
01一般業務				11,412,000	市款2,822,250元，收支併列8,589,750元
1000 人事費				119,000	市款119,000元
1040 加班值班費	年	1	119,000	119,000	急辦各項業務所需加班費用。
2000 業務費				9,453,000	市款2,203,000元，收支併列7,250,000元
2009 通訊費	年	1	70,000	70,000	電話、郵資費及食品稽查用無線網路租賃費用。
2018 資訊服務費	年	1	190,000	190,000	食安地圖系統及加水站系統維護。
2033 臨時人員酬金	年	1	379,781	379,781	辦理食品衛生罰款清理及相關業務臨時人員1名所需各項費用。

# 高雄市政府衛生局

## 歲出計畫說明提要與各項費用明細表

中華民國111年度

單位：新臺幣元

分支計畫及用途別科目	單位	數量	單價	預算數	說 明
2036 按日按件計資酬金	年	1	7,250,000	7,250,000	辦理食品相關業務聘用臨時人員所需費用。(108年獎勵地方政府落實推動食安五環改革政策計畫(績效獎勵方案), 中央補助, 補辦預算)
	年	1	260,000	260,000	辦理餐飲分級認證計畫及各項食品稽查、抽驗及各類食品專家審查、諮詢會議之委員、專家學者出席費。
2045 國內組織會費	年	1	100,000	100,000	辦理輔導新增公告實施食品業者追溯追蹤及一級品管計畫外聘食品安全衛生專家現場輔導與查核所需出席費。
	年	1	6,700	6,700	藥師、營養師、護理師(士)、醫檢師等醫事人員常年會費。
2051 物品	年	1	230,000	230,000	食品衛生業務檢查器材、配件用具購置, 以及食品衛生宣導、訓練課程所需原物料、器材、稽查用物及其他零星小項物品購置等。
	年	1	30,000	30,000	辦理輔導新增公告實施食品業者追溯追蹤及一級品管計畫購置食品安全衛生稽查所需網帽、口罩、手套、簡易簡查用品及各項表單等費用。
2054 一般事務費	年	1	40,000	40,000	辦理行政罰鍰行政執行費用及雜支。
	年	1	56,519	56,519	辦理各類食品廣告、標示等業者稽查及計畫所需各項費用及雜支。
	年	1	300,000	300,000	辦理食品業者餐飲分級認證所需各項費用及雜支等。
	年	1	50,000	50,000	辦理各類食品製造、工廠、輸入、餐飲、販售等業者稽查及計畫所需各項費用及雜支等。
	年	1	30,000	30,000	辦理輔導新增公告實施食品業

衛生業務—食品衛生業務

衛生業務—食品衛生業務

# 高雄市政府衛生局

## 歲出計畫說明提要與各項費用明細表

中華民國111年度

單位：新臺幣元

分支計畫及用途別科目	單位	數量	單價	預算數	說 明	
衛生業務—食品衛生業務					者追溯追蹤及一級品管計畫各項說明會、講習會、觀摩、教育訓練等所需講義文宣海報印刷、場地佈置、茶水、餐點及其他雜支費用。	
	2066 車輛及辦公器具養護費	年	1	10,000	10,000	食品衛生業務用相關器具及傳真機等辦公用具維護費。
	2072 國內旅費	年	1	348,500	348,500	出席各項會議及外聘專家學者所需差旅費用。
		年	1	40,000	40,000	辦理輔導新增公告實施食品業者追溯追蹤及一級品管計畫聘請專家協助食品業者查核所需交通費及出席食安會議所需國內差旅費用。
	2081 運費	年	1	30,000	30,000	食品檢體、考核資料、宣導品及器材等運費。
	2084 短程車資	年	1	31,500	31,500	辦理緊急食品中毒及先行放行等食品相關業務所需之計程車資。
	3000 設備及投資				800,000	收支併列800,000元
	3030 資訊軟硬體設備費	顆	1	800,000	800,000	豬肉溯源系統建置費用。(108年獎勵地方政府落實推動食安五環改革政策計畫(績效獎勵方案), 中央補助, 補辦預算)
	4000 獎補助費				1,040,000	市款500,250元, 收支併列539,750元
	4085 獎勵及慰問	年	1	500,000	500,000	依據檢舉違法食品衛生案件獎勵辦法 - 核發獎金予檢舉人, 以資獎勵。
4090 其他補助及捐助	年	1	539,750	539,750	依食品安全衛生管理法第56條之1規定, 按罰鍰收入前年度決算數(10,795,000元)5%提撥	



高雄市政府衛生局

歲出計畫說明提要與各項費用明細表

中華民國111年度

單位：新臺幣元

分支計畫及用途別科目	單位	數量	單價	預算數	說 明
衛生業務—食品衛生業務	年	1	250	250	衛生福利部食品安全保護基金。 配合預算編列至千元

衛生業務—食品衛生業務

# 高雄市政府衛生局

## 歲出計畫說明提要與各項費用明細表

中華民國111年度

單位：新臺幣元

衛生業務—健康管理業務

衛生業務—健康管理業務

業務計畫及工作計畫名稱與編號	承辦單位	健康管理科	預算金額	122,249千元	
<p>一、計畫內容：</p> <p>1.孕產婦及婦幼健康管理指導與衛教宣導；推動婦女權益促進業務及母嬰親善哺乳環境；落實兒童預防保健及身心障礙兒童口腔照護、青少年健康管理。</p> <p>2.執行本市美容美髮、游泳場所、浴室、旅館、娛樂、電影片映演業等6大業別之營業衛生管理、稽查與輔導；推動職場健康促進相關業務，落實移工健康檢查管理。</p> <p>3.強化癌症健康篩檢便利網絡；提升子宮頸癌、乳癌、大腸癌、口腔癌篩檢涵蓋率及陽性個案追蹤完成率；辦理成人預防保健服務及老人健康檢查；推動慢性病照護。</p> <p>4.營造健康生活支持性環境；推動健康促進、均衡飲食、規律運動、健康體位、健康識能及高齡友善活躍老化計畫。</p> <p>5.預防及延緩失能整合計畫：失智症預防、長者健康管理、社區營養及預防衰弱服務。</p> <p>二、預期成果：</p> <p>1.提升婦幼健康照護品質及新生兒篩檢和追蹤；完成職場及公共場所設置哺(集)乳室。</p> <p>2.增進各營業場所設備及環境衛生之改善；藉由健康促進活動養成良好的健康行為及生活習慣。</p> <p>3.提升民眾癌症防治認知及定期篩檢行為，篩檢陽性個案完成確診，早期發現、早期治療。</p> <p>4.提升民眾規律運動及健康飲食識能，推廣健康生活型態，促進民眾健康。</p> <p>5.提升民眾失智友善識能，營造高齡與失智友善社區，達到預防及延緩失能目的。</p>					
分支計畫及用途別科目	單位	數量	單價	預算數	說明
合計				122,249,000	市款53,428,000元，收支併列68,821,000元
06一般業務				61,363,000	市款53,428,000元，收支併列7,935,000元 附帶決議： 一、HPV公費疫苗施打對象應擴大年齡範圍，增加普及率，降低女性國人罹患子宮頸癌風險。 二、健康促進宣導業務應納入月經教育，保障女性健康。
1000 人事費				50,000	市款50,000元
1040 加班值班費	年	1	50,000	50,000	急辦健康管理各項相關業務所需加班費用。
2000 業務費				6,490,000	市款6,490,000元
2003 教育訓練費	年	1	10,000	10,000	慢性病及健康管理業務相關國內訓練研習費用。
2009 通訊費	年	1	315,000	315,000	辦理癌症篩檢、成人預防保

# 高雄市政府衛生局

## 歲出計畫說明提要與各項費用明細表

中華民國111年度

單位：新臺幣元

分支計畫及用途別科目	單位	數量	單價	預算數	說 明	
衛生業務 — 健康管理業務					健、老人健檢及健康管理各項相關業務所需明信片、郵資、簡訊及電話等通訊費用。	
	2018 資訊服務費			215,000		
		年	1	215,000	215,000	1.健康管理資訊系統及資料處理程式設計更新及維護費用。 2.桌上型電腦維護費用。
	2021 其他業務租金			5,000		
		年	1	5,000	5,000	辦理健康管理業務所需場地租金及租用交通設備等費用。
	2024 稅捐及規費				9,300	
		年	1	1,200	1,200	公務車檢驗費，詳公務車輛明細表。
		年	1	8,100	8,100	公務車燃料使用費，詳公務車輛明細表。
	2027 保險費				9,551	
		年	1	9,551	9,551	公務車保險費，詳公務車輛明細表。
2036 按日按件計資酬金				704,740		
	年	1	654,740	654,740	1.辦理健康管理各項相關業務專家出席費、講師鐘點費。 2.辦理社區篩檢聘請醫師執行癌症篩檢費。 3.兒童發展聯合評估團隊評估人員評估費。 4.辦理生育保健通譯員二代健保補充保費。	
	年	1	50,000	50,000	婦權會專家出席費。	
2039 委辦費				400,000		
	年	1	400,000	400,000	委託機關(構)或團體等辦理健康相關研究、分析及統計等計畫。	
2045 國內組織會費				33,000		
	年	1	33,000	33,000	護理師、護士、助產士公會、婦幼衛生、癌症防治相關學會及加入公共衛生(衛生保健、社區護理)等相關學術團體之會費及年費。	

# 高雄市政府衛生局

## 歲出計畫說明提要與各項費用明細表

中華民國111年度

單位：新臺幣元

分支計畫及用途別科目	單位	數量	單價	預算數	說 明
2051 物品	年	1	340,052	340,052	1.採購大腸癌鏡檢前置用藥費用。 2.購置辦理營業衛生稽查業務、健康促進、高齡友善、預防及延緩失能等健康管理業務所需各項物品。 3.購置慢性病及癌症篩檢物品口罩、口鏡、手套及採便管等衛材費。
	年	1	2,646,000	2,646,000	國一女學生HPV(子宮頸癌疫苗)經費。
	年	1	58,140	58,140	公務車油料費，詳公務車輛明細表。
2054 一般事務費	年	1	1,556,217	1,556,217	1.辦理慢性病防治、婦幼衛生、職場健康及健康管理相關業務所需各項費用及學分費。 2.衛生所推動社區整合性篩檢、成人預防保健、老人健康檢查、婦幼衛生、健康促進、高齡友善、預防及延緩失能等健康管理相關業務所需各項費用及媒體宣傳費。 3.辦理檳榔防制媒體宣傳、社區健康營造輔導及成果活動所需費用。 4.辦理鼓勵參加癌症篩檢民眾及陽性個案複檢活動及醫療院所、職場、衛生所癌症篩檢競賽活動所需各項費用。
	年	1	34,000	34,000	辦理兒童發展評估及婦權會業務所需各項費用。
2066 車輛及辦公器具養護費	年	1	5,000	5,000	視訊器材、儀器、事務機器、教材等公務器具養護費。
	年	1	49,000	49,000	公務車養護費，詳公務車輛明細表。
	年	1	10,000	10,000	學童公共安全聯合稽查、營業衛生稽查所需各種儀器(二氧化碳、測光器、溫濕度計等)校正或相關費用。

衛生業務－健康管理業務

衛生業務－健康管理業務

# 高雄市政府衛生局

## 歲出計畫說明提要與各項費用明細表

中華民國111年度

單位：新臺幣元

分支計畫及用途別科目	單位	數量	單價	預算數	說 明	
衛生業務 — 健康管理業務	2072 國內旅費	年	1	89,000	89,000	參加研討會、婦權會及相關會議所需差旅費用。
	2084 短程車資	年	1	1,000	1,000	短程洽公所需費用。
	4000 獎補助費				54,823,000	市款46,888,000元，收支併列7,935,000元
	4040 對國內團體之捐助	年	1	300,000	300,000	補助社區發展協會、關懷協會、慈善會等各類型社區團體辦理社區健康營造推廣方案。
	4090 其他補助及捐助	年	1	1,150,000	1,150,000	補助身心障礙兒童口腔治療費用。
07衛生保健計畫		年	1	10,000	10,000	補助市民領取捐贈母乳交通補助費用。
		年	1	32,363,000	32,363,000	1.補助特殊群體個案裝置子宮內避孕器、施行人工流產及結紮等費用255,000元。(中央補助50,000元，市款205,000元) 2.補助遺傳性疾病之檢查費用27,578,200元。(中央補助6,885,000元，市款20,693,200元) 3.補助新生兒先天性疾病篩檢及陽性個案之確認檢查等費用4,529,800元。(中央補助1,000,000元，市款3,529,800元) (行政院補助辦理疑似罹患遺傳性精神疾病、新生兒先天性疾病篩檢及陽性個案之確認等優生保健之相關檢查費用，中央補助7,935,000元，市款24,428,000)
		年	1	21,000,000	21,000,000	辦理本市老人健康檢查費。
				60,886,000	收支併列60,886,000元 附帶決議： 一、HPV公費疫苗施打對象應擴大年齡範圍，增加普及率，降低女性國人罹患子宮頸癌風險。 二、健康促進宣導業務應納入月經教育，保障女性健康。	

# 高雄市政府衛生局

## 歲出計畫說明提要與各項費用明細表

中華民國111年度

單位：新臺幣元

分支計畫及用途別科目	單位	數量	單價	預算數	說 明
1000 人事費				120,000	收支併列120,000元
1040 加班值班費				120,000	
	年	1	60,000	60,000	急辦衛生保健等業務所需加班費。(衛生保健工作計畫, 中央補助)
	年	1	50,000	50,000	急辦整合性預防及延緩失能計畫等業務所需加班費。 1.高齡友善城市及社區計畫, 中央補助20,000元 2.長者整合性預防及延緩失能計畫, 中央補助30,000元
	年	1	10,000	10,000	急辦推動慢管及健促等業務人員所需加班費。(推動慢性病預防管理及健康促進整合計畫, 中央補助)
2000 業務費				59,704,000	收支併列59,704,000元
2006 水電費				50,000	
	年	1	50,000	50,000	電費。(長者整合性預防及延緩失能計畫, 中央補助)
2009 通訊費				2,717,160	
	年	1	1,878,600	1,878,600	辦理衛生保健等業務所需郵資、簡訊及電話費等。(衛生保健工作計畫, 中央補助)
	年	1	507,560	507,560	辦理整合性預防及延緩失能計畫等業務所需郵資、快遞、簡訊及電話費等。 1.高齡友善城市及社區計畫, 中央補助235,000元 2.長者整合性預防及延緩失能計畫, 中央補助272,560元
	年	1	300,000	300,000	辦理HPV疫苗接種服務補助計畫所需郵資、簡訊及電話費等各項相關費用。(HPV疫苗接種服務計畫, 中央補助)
	年	1	31,000	31,000	辦理推動慢管及健促等業務相關所需郵資、簡訊及電話費等。(推動慢性病預防管理及健康促進整合計畫, 中央補助)

衛生業務—健康管理業務

衛生業務—健康管理業務

# 高雄市政府衛生局

## 歲出計畫說明提要與各項費用明細表

中華民國111年度

單位：新臺幣元

分支計畫及用途別科目	單位	數量	單價	預算數	說明
2018 資訊服務費	年	1	5,000	5,000	辦理推動慢管及健促等業務相關所需電腦維護費。(推動慢性病預防管理及健康促進整合計畫，中央補助)
				5,000	
2021 其他業務租金	年	1	100,000	495,000	辦理衛生保健等業務相關活動道具或物品租借、場地租金及租用交通設備等所需費用。(衛生保健工作計畫，中央補助)
				100,000	
				385,000	
2027 保險費	年	1	142,000	10,000	辦理慢性病預防管理及健康促進等業務相關活動道具或物品租借、場地租金及租用交通設備等所需費用。(推動慢性病預防管理及健康促進整合計畫，中央補助)
				193,000	
2033 臨時人員酬金	年	1	6,634,940	51,000	本局暨本市各區衛生所辦理整合性預防及延緩失能計畫等業務相關活動、競賽等所需保險費用。 1.高齡友善城市及社區計畫，中央補助36,000元 2.長者整合性預防及延緩失能計畫，中央補助15,000元
				27,191,786	
				6,634,940	辦理衛生保健等業務聘用專案助理及本市各區衛生所聘用勞務時薪人力所需各項費用。(衛生保健工作計畫，中央補助)

衛生業務—健康管理業務

衛生業務—健康管理業務

# 高雄市政府衛生局

## 歲出計畫說明提要與各項費用明細表

中華民國111年度

單位：新臺幣元

分支計畫及用途別科目	單位	數量	單價	預算數	說 明	
2036 按日按件計資酬金	年	1	6,500,000	6,500,000	辦理癌症防治人力計畫聘用專案助理所需各項費用。(癌症防治人力計畫，中央補助)	
	年	1	11,883,844	11,883,844	辦理整合性預防及延緩失能計畫等業務聘用專案助理所需相關費用及衛生所聘用勞務時薪人力相關費用。 1.高齡友善城市及社區計畫，中央補助2,241,785元 2.長者整合性預防及延緩失能計畫，中央補助9,642,059元	
	年	1	1,111,252	1,111,252	辦理HPV疫苗接種服務補助計畫聘用專案助理及時薪人力所需各項費用。(HPV疫苗接種服務計畫，中央補助)	
	年	1	1,061,750	1,061,750	辦理推動慢管及健促等業務聘用專案助理所需各項費用。(推動慢性病預防管理及健康促進整合計畫，中央補助)	
					5,698,009	
	年	1	1,760,976	1,760,976	本局暨本市各區衛生所辦理衛生保健等業務相關教育訓練、工作坊、支持團體、競賽活動及輔導醫療院所、店家等所需轉介費、講師費、出席費及補充保費等費用。(衛生保健工作計畫，中央補助)	
	年	1	3,010,644	3,010,644	本局暨本市各區衛生所辦理整合性預防及延緩失能計畫等相關教育訓練、工作坊、支持團體、競賽活動及輔導醫療院所、店家等所需講座鐘點費、出席費、稿費、審查費、諮詢費、補充保費、專業性事務並依作業量計算給付之費用資料鍵入處理等費用。 1.高齡友善城市及社區計畫，中央補助607,027元 2.長者整合性預防及延緩失能計畫，中央補助2,403,617元	
	年	1	525,139	525,139	辦理HPV疫苗接種服務補助計畫所需出席費、鐘點費及接種服務費等相關費用。(HPV疫苗接種服務計畫，中央補助)	
年	1	401,250	401,250	辦理推動慢管及健促等業務相關教育訓練、工作坊、增能培訓、成果發表、競賽活動、社		

衛生業務—健康管理業務

衛生業務—健康管理業務



# 高雄市政府衛生局

## 歲出計畫說明提要與各項費用明細表

中華民國111年度

單位：新臺幣元

分支計畫及用途別科目	單位	數量	單價	預算數	說 明
2039 委辦費				12,108,000	區宣導等所需講師費、出席費。(推動慢性病預防管理及健康促進整合計畫，中央補助)
	年	1	60,000	60,000	辦理婦幼健康促進等相關業務所需委託其他政府、機關、學校、團體及個人等進行學術研究分析。(衛生保健工作計畫，中央補助)
	年	1	5,000,000	5,000,000	委託學校、醫療院所、社區團體、立案專業團體、發展協會及公會等辦理整合性預防及延緩失能計畫等相關業務。 1.高齡友善城市及社區計畫，中央補助800,000元 2.長者整合性預防及延緩失能計畫，中央補助4,200,000元
	年	1	1,848,000	1,848,000	委託醫療院所辦理HPV疫苗接種服務補助計畫所需接種服務費各項相關費用。(HPV疫苗接種服務計畫，中央補助)
	年	1	5,200,000	5,200,000	委託本市執行健康促進機構辦理推動慢管及健促等相關業務。(推動慢性病預防管理及健康促進整合計畫，中央補助)
2051 物品				3,274,347	
	年	1	1,308,479	1,308,479	辦理衛生保健等業務相關所需文具用品、電腦及周邊設備耗材、圖書報章雜誌訂購等各項零星物品購置。(衛生保健工作計畫，中央補助)
	年	1	1,412,868	1,412,868	辦理整合性預防及延緩失能計畫等業務相關所需文具用品、電腦及周邊設備耗材、圖書報章雜誌訂購等各項零星物品購置。 1.高齡友善城市及社區計畫，中央補助703,868元 2.長者整合性預防及延緩失能計畫，中央補助709,000元
	年	1	200,000	200,000	辦理HPV疫苗接種服務補助計畫所需文具用品、電腦及周邊設備耗材等各項零星物品。(HPV疫苗接種服務計畫，中

衛生業務—健康管理業務

衛生業務—健康管理業務

# 高雄市政府衛生局

## 歲出計畫說明提要與各項費用明細表

中華民國111年度

單位：新臺幣元

分支計畫及用途別科目	單位	數量	單價	預算數	說 明
2054 一般事務費	年	1	353,000	353,000	央補助) 辦理推動慢管及健促等業務相關所需文具用品、電腦及周邊設備耗材、圖書報章雜誌訂購等各項零星物品購置。(推動慢性病預防管理及健康促進整合計畫，中央補助)
	年	1	2,579,005	2,579,005	7,391,698 本局暨本市各區衛生所辦理衛生保健等業務所需媒體宣導、廣播、錄音及企劃、大型宣導及印刷、餐費各項費用等。(衛生保健工作計畫，中央補助)
	年	1	2,696,084	2,696,084	本局暨本市各區衛生所辦理預防及延緩失能整合計畫等業務所需印刷、宣導品、場地布置、清潔、獎牌製作、辦理藝文及康樂活動、誤餐及茶水等費用。 1.高齡友善城市及社區計畫，中央補助796,320元 2.長者整合性預防及延緩失能計畫，中央補助1,899,764元
	年	1	1,603,609	1,603,609	辦理HPV疫苗接種服務補助計畫所需印刷、衛教宣導品、餐費、茶水及點心費等相關費用。(HPV疫苗接種服務計畫，中央補助)
	年	1	513,000	513,000	辦理推動慢管及健促等業務相關所需印刷、調查訪問費、餐費及雜支等費用。(推動慢性病預防管理及健康促進整合計畫，中央補助)
2069 設施及機械設備養護費	年	1	30,000	30,000	辦理中老年健康促進、慢性病預防管理及健康促進等業務智慧健康照護站主機檢測與校正等維護費用。 1.衛生保健工作計畫，中央補助10,000元 2.推動慢性病預防管理及健康促進整合計畫，中央補助20,000元
2072 國內旅費				520,000	

衛生業務－健康管理業務

衛生業務－健康管理業務

# 高雄市政府衛生局

## 歲出計畫說明提要與各項費用明細表

中華民國111年度

單位：新臺幣元

分支計畫及用途別科目	單位	數量	單價	預算數	說 明	
衛生業務—健康管理業務	年	1	220,000	220,000	出席衛生保健等業務之相關會議、研習，工作人員及專家委員所需差旅費用。(衛生保健工作計畫，中央補助)	
	年	1	185,000	185,000	本局暨本市各區衛生所辦理整合性預防及延緩失能計畫等業務之相關會議、研習，工作人員及專家委員所需差旅費用。 1.高齡友善城市及社區計畫，中央補助45,000元 2.長者整合性預防及延緩失能計畫，中央補助140,000元	
	年	1	30,000	30,000	出席HPV疫苗接種服務補助計畫相關會議、研習，工作人員及專家委員等相關人員所需差旅費用。(HPV疫苗接種服務計畫，中央補助)	
	年	1	85,000	85,000	辦理推動慢管及健促等業務相關工作人員及外聘專家、學者參加教育訓練、會議、研討會所需差旅費。(推動慢性病預防管理及健康促進整合計畫，中央補助)。	
	2081 運費				30,000	
	年	1	30,000	30,000	辦理HPV疫苗接種服務補助計畫所需疫苗配送費用。(HPV疫苗接種服務計畫，中央補助)	
	3000 設備及投資				62,000	收支併列62,000元
	3030 資訊軟硬體設備費				31,000	
	台	1	31,000	31,000	桌上型電腦(含作業系統軟體)及周邊設備等。(長者整合性預防及延緩失能計畫，中央補助)	
	3035 雜項設備費				31,000	
台	1	31,000	31,000	單槍等周邊設備。(長者整合性預防及延緩失能計畫，中央補助)		
4000 獎補助費				1,000,000	收支併列1,000,000元	
4040 對國內團體之捐助				1,000,000		
年	1	1,000,000	1,000,000	補助社區關懷據點(含C級巷弄長照站)、醫事C據點、文化健		

高雄市政府衛生局

歲出計畫說明提要與各項費用明細表

中華民國111年度

單位：新臺幣元

衛生業務—健康管理業務

分支計畫及用途別科目	單位	數量	單價	預算數	說明
					康站及醫療院所等辦理整合性預防及延緩失能計畫、樂智補給站等業務方案。(長者整合性預防及延緩失能計畫，中央補助)

衛生業務—健康管理業務

# 高雄市政府衛生局

## 歲出計畫說明提要與各項費用明細表

中華民國111年度

單位：新臺幣元

衛生業務—長期照護業務

衛生業務—長期照護業務

<b>業務計畫及工作計畫名稱與編號</b>	65101000205 衛生業務-長期照護業務	<b>承辦單位</b>	長期照顧中心	<b>預算金額</b>	6,467,939千元
<b>歲出計畫說明</b>	<p><b>一、計畫內容：</b> 1.發展長期照顧服務資源、專業服務及喘息服務：發展及建置本市偏遠地區長期照護資源：辦理長期照顧宣導；辦理長期照顧教育、人力訓練、跨專業個案研討、醫療院所出院準備服務。 2.護理機構督導考核、輔導；提升護理機構暨照顧品質；辦理身心障礙鑑定業務事宜(含住宅鑑定、鑑定報告表審核、鑑定費核定等)；辦理醫療費用及醫療輔具業務；推動本市身心障礙整合醫療服務計畫。</p> <p><b>二、預期成果：</b> 1.提供本市失能市民適切之長期照顧服務以提升照護品質並增進個案自主能力。 2.提升護理機構照護品質、護理機構督導考核(評鑑)合格率及各鑑定醫院鑑定品質；培訓護理機構照護人力；提升身障者就醫的便利性及服務品質。</p>				

分支計畫及用途別科目	單位	數量	單價	預算數	說 明
合計				6,467,939,000	市款204,390,000元，收支併列6,263,549,000元
03一般業務				46,343,000	市款46,142,000元，收支併列201,000元
1000 人事費				35,000	市款35,000元
1040 加班值班費				35,000	
	年	1	35,000	35,000	急辦各項業務所需加班費用。
2000 業務費				1,603,000	市款1,402,000元，收支併列201,000元
2006 水電費				10,000	
	年	1	5,000	5,000	水費。
	年	1	5,000	5,000	電費。
2009 通訊費				40,000	
	年	1	40,000	40,000	電話、郵資及網路費。
2018 資訊服務費				204,000	
	年	1	186,000	186,000	辦理長照等相關機構之網站安全維護、內部資訊網系統維護及資訊操作、維修、購買雲端

# 高雄市政府衛生局

## 歲出計畫說明提要與各項費用明細表

中華民國111年度

單位：新臺幣元

分支計畫及用途別科目	單位	數量	單價	預算數	說 明
衛生業務—長期照護業務 2024 稅捐及規費	年	1	18,000	18,000	等服務費用及資訊設備租金費用。(含促參獎勵金及營運權利金176,000元)
				58,660	辦理長期照護業務所需電腦文書軟體等購置。
2027 保險費	年	1	58,660	58,660	公務車(AXJ-9312、AXJ-9315、AWY-1731、BBA-8023)牌照稅及燃料使用費，詳公務車輛明細表。
	年	1	10,796	10,796	公務車(AXJ-9312、AXJ-9315、AWY-1731、BBA-8023)保險費，詳公務車輛明細表。
2036 按日按件計資酬金	年	1	87,500	87,500	辦理長期照護業務考核、身心障礙鑑定、長照推動小組、醫院出院準備無縫接軌長照服務輔導聯繫會議等相關專家出席費。
	年	1	500,000	500,000	衛生所及衛生所附設居家護理所辦理「居家醫療次都會及偏鄉地區診療護理補助計畫」之診療護理費用。
2045 國內組織會費	年	1	86,000	86,000	辦理長期照護及社區整體照護相關業務在職訓練、說明會、社區講座等講師鐘點費。
	年	1	40,000	40,000	辦理長照機構設立、許可、護理機構收費變更及身心障礙鑑定等長照相關審查費。
2051 物品	年	1	15,000	15,000	護理師、護士公會及相關學會會費。
	年	1	73,000	73,000	辦理長期照護業務所需印表機、文具用品、書籍、碳粉匣等物品。
	年	1	194,156	194,156	公務車(AXJ-9312、AXJ-9315、AWY-1731、BBA-8023)油料費，詳公務車輛明細表。

# 高雄市政府衛生局

## 歲出計畫說明提要與各項費用明細表

中華民國111年度

單位：新臺幣元

分支計畫及用途別科目	單位	數量	單價	預算數	說 明
2054 一般事務費	年	1	3,882	3,882	辦理長期照護業務考核、輔導及績優獎勵表揚、在職教育、宣導、身心障礙鑑定、說明會、聯繫會等相關所需各項費用。
	年	1	25,000	25,000	辦理長期照顧服務人員發照相關證照印刷費、誤餐費、茶水費等雜支所需費用。(辦理長期照顧服務人員認證之規費收入收支併列)
2066 車輛及辦公器具養護費	年	1	105,000	105,000	公務車(AXJ-9312、AXJ-9315、AWY-1731、BBA-8023)養護費，詳公務車輛明細表。
2072 國內旅費	年	1	142,006	142,006	辦理長期照護相關業務所需出席各項會議及外聘專家學者所需差旅費用。
2084 短程車資	年	1	8,000	8,000	辦理長期照護相關業務所需車資。
4000 獎補助費				44,705,000	市款44,705,000元
4040 對國內團體之捐助	年	1	3,000,000	3,000,000	補助本市醫學中心辦理身心障礙整合門診費用。
	年	1	18,000	18,000	補助護理之家辦理潛勢地區「災時居家使用維生器材」身障者於汛期或災時撤離時所需安置費用。
	年	1	3,500,000	3,500,000	補助醫院、診所及居家護理所辦理「居家醫療次都會及偏鄉地區診療護理補助計畫」所需診療護理費用。
4090 其他補助及捐助	年	1	9,971,000	9,971,000	補助本市領有身心障礙鑑定證明之市民其醫療復健所需醫療費用及醫療輔具補助費用。
	年	1	28,184,000	28,184,000	補助身心障礙指定鑑定醫院辦理本市市民身心障礙鑑定費用

衛生業務—長期照護業務

衛生業務—長期照護業務

# 高雄市政府衛生局

## 歲出計畫說明提要與各項費用明細表

中華民國111年度

單位：新臺幣元

分支計畫及用途別科目	單位	數量	單價	預算數	說 明
衛生業務—長期照護業務  04長照2.0計畫  2000 業務費  2003 教育訓練費  2006 水電費	年	1	32,000	32,000	(單項鑑定費900元、多項鑑定費1,400元、單項到宅鑑定費2,900元、多項到宅鑑定費3,400元)。 補助本市市民身心障礙重新鑑定自費檢查補助試辦計畫之鑑定費用。
				5,576,830,000	市款145,794,000元，收支併列5,431,036,000元 附帶決議：長照2.0服務的居家服務，照顧服務與專業服務經費之比例應為7比3。
				91,300,000	市款2,020,580元，收支併列89,279,420元
				12,000	
	年	1	12,000	12,000	田寮區及甲仙區衛生所辦理交通接送服務所需學分費、雜費、教材、膳宿及交通費等教育訓練費用。(長期照顧十年計畫2.0，中央補助11,640元，配合款360元)
	年	1	1,000,000	1,000,000	2,576,000 水費。(長期照顧十年計畫2.0，中央補助970,000元，配合款30,000元)
	年	1	18,000	18,000	那瑪夏區、茂林區及桃源區衛生所辦理社區整體照顧服務體系-社區整合服務中心所需水費。(長期照顧十年計畫2.0，中央補助)
	年	1	12,000	12,000	田寮區及甲仙區衛生所辦理交通接送服務所需水費。(長期照顧十年計畫2.0，中央補助11,640元，配合款360元)
年	1	1,000,000	1,000,000	電費。(長期照顧十年計畫2.0，中央補助970,000元，配合款30,000元)	
年	1	282,000	282,000	那瑪夏區、茂林區及桃源區衛生所辦理社區整體照顧服務體系-社區整合服務中心所需電費。(長期照顧十年計畫2.0，中央補助)	



# 高雄市政府衛生局

## 歲出計畫說明提要與各項費用明細表

中華民國111年度

單位：新臺幣元

分支計畫及用途別科目	單位	數量	單價	預算數	說 明
2009 通訊費	年	1	24,000	24,000	田寮區及甲仙區衛生所辦理交通接送服務所需水費。(長期照顧十年計畫2.0, 中央補助23,280元, 配合款720元)
	年	1	240,000	240,000	辦理照管計畫行政人員所電費。。(長期照顧十年計畫2.0, 中央補助)
	年	1	1,000,000	1,000,000	電話、郵資、數據交換、網路通訊等費用。(長期照顧十年計畫2.0, 中央補助970,000元, 配合款30,000元)
	年	1	75,000	75,000	那瑪夏區、茂林區及桃源區衛生所辦理社區整體照顧服務體系-社區整合服務中心之郵資、電話、網路通訊等費用。(長期照顧十年計畫2.0, 中央補助)
	年	1	240,000	240,000	辦理照管計畫行政人員所需電話、郵資、網路通訊等費用。(長期照顧十年計畫2.0, 中央補助)
2018 資訊服務費	年	1	120,000	120,000	田寮區及甲仙區衛生所辦理長照交通服務之郵資、電話、數據交換、網路通訊等費用。等費用。(長期照顧十年計畫2.0, 中央補助116,400元, 配合款3,600元)
	年	1	30,000	30,000	那瑪夏區、茂林區及桃源區衛生所辦理社區整體照顧服務體系-社區整合服務中心之資訊操作、維修保養、軟體購置、交通車全球衛星定位系統租金費用等相關費用。(長期照顧十年計畫2.0, 中央補助)
	年	1	5,000,000	5,000,000	辦理長照交通接送預約服務相關所需租用資訊軟體設備或使用外部資訊中心軟體服務等費用。(長照十年計畫2.0, 中央補助4,850,000元, 配合款150,000元)
	年	1	380,000	380,000	田寮區及甲仙區衛生所辦理長照交通服務之交通車全球衛星定位系統租金費用。(長期照

衛生業務—長期照護業務

衛生業務—長期照護業務

# 高雄市政府衛生局

## 歲出計畫說明提要與各項費用明細表

中華民國111年度

單位：新臺幣元

分支計畫及用途別科目	單位	數量	單價	預算數	說 明
2021 其他業務租金	年	1	500,000	590,000	顧十年計畫2.0，中央補助368,600元，配合款11,400元)
				500,000	辦理宣導教育訓練等活動租借場地、車輛、設備、辦公室電腦、影印機、開飲機等費用。(長照十年計畫2.0，中央補助485,000元，配合款15,000元)
2027 保險費	年	1	50,000	90,000	那瑪夏區、茂林區及桃源區衛生所辦理社區整體照顧服務體系-社區整合服務中心之活動場地租金等費用。(長期照顧十年計畫2.0，中央補助)
				50,000	辦理長照相關活動保險費用。(長照十年計畫2.0，中央補助48,500元，配合款1,500元)
2033 臨時人員酬金	年	1	12,167,000	33,900,000	
				12,167,000	辦理強化整備長期照顧服務行政人力資源所需臨時人員相關費用。(長期照顧十年計畫2.0，中央補助)
				3,450,000	那瑪夏區、茂林區及桃源區衛生所辦理社區整體照顧服務體系-社區整合服務中心之臨時人員及交通車駕駛員等費用。(長期照顧十年計畫2.0，中央補助)
				12,009,000	辦理照管計畫行政人員所需臨時人員相關費用。(長期照顧十年計畫2.0，中央補助)
				5,000,000	聘用臨時人員辦理長照相關勞務服務如調查、資料建檔等計時人員薪資費用。(長期照顧十年計畫2.0，中央補助4,850,000元，配合款150,000元)
				920,000	田寮區及甲仙區衛生所辦理長照交通服務之交通車駕駛員薪資費用。(長期照顧十年計畫2.0，中央補助892,400元，配合款27,600元))

衛生業務—長期照護業務

衛生業務—長期照護業務

# 高雄市政府衛生局

## 歲出計畫說明提要與各項費用明細表

中華民國111年度

單位：新臺幣元

分支計畫及用途別科目	單位	數量	單價	預算數	說 明
2036 按日按件計資酬金	年	1	354,000	354,000	辦理強化整備長期照顧服務行政人力資源所需臨時人員相關費用。(109年度長照2.0整合型計畫經費增核案，中央補助，補辦預算)
	年	1	6,100,000	6,230,000	1.辦理長照業務所需國內外專家學者出席費及講師鐘點費。 2.辦理長照專業服務延案及工作手冊審查費。 3.聘請專業人士從事演出、舞台監控、燈光及音響設計所需費用。 (長期照顧十年計畫2.0，中央補助5,917,000元，配合款183,000元)
	年	1	120,000	120,000	那瑪夏區、茂林區及桃源區衛生所辦理社區整體照顧服務體系-社區整合服務中心之專家學者出席費及講師鐘點費。 (長期照顧十年計畫2.0，中央補助)
	年	1	10,000	10,000	田寮區及甲仙區衛生所辦理交通接送服務之講師鐘點費。 (長期照顧十年計畫2.0，中央補助9,700元，配合款300元)
2039 委辦費	年	1	13,500,000	13,500,000	辦理長照業務規劃，聘請專業人員進行個案研究服務等費用。(長期照顧十年計畫2.0，中央補助1,940,000，配合款60,000元) 附帶決議：提撥100萬元，作為專業人力培訓及回訓。
	年	1	2,000,000	2,000,000	委託大專院校、專業團體辦理照護調查及資料分析。(長期照顧十年計畫2.0，中央補助2,910,000元，配合款90,000元)
	年	1	8,500,000	8,500,000	委託機關學校及團體等代辦長照機構或長照服務特約單位評鑑、督考、考評與專業人員教育訓練等。(長期照顧十年計畫2.0，中央補助8,245,000元，配合款255,000元)
2051 物品				4,216,000	

衛生業務－長期照護業務

衛生業務－長期照護業務

# 高雄市政府衛生局

## 歲出計畫說明提要與各項費用明細表

中華民國111年度

單位：新臺幣元

分支計畫及用途別科目	單位	數量	單價	預算數	說 明
2054 一般事務費	年	1	3,372,000	3,372,000	辦理長照業務所需書籍、文具、紙張、油墨等相關物品。(長期照顧十年計畫2.0, 中央補助3,270,840元, 配合款101,160元)
	年	1	450,000	450,000	那瑪夏區、茂林區及桃源區衛生所辦理社區整體照顧服務體系-社區整合服務中心之文具紙張及物品等費用。(長期照顧十年計畫2.0, 中央補助)
	年	1	82,000	82,000	辦理照管計畫行政人員所需文具紙張、碳粉及濾心等物品費用。(長期照顧十年計畫2.0, 中央補助)
	年	1	312,000	312,000	田寮區及甲仙區衛生所辦理長照交通服務之文具紙張、碳粉匣、辦公用品及事務、防護、醫療等用具之費用。(長期照顧十年計畫2.0, 中央補助302,640元, 配合款9,360元)
	年	1	18,284,000	18,284,000	辦理長照業務誤餐費、場地布置、獎牌、茶水、紅布條、印刷及其他雜支所需費用。(長期照顧十年計畫2.0, 中央補助款17,735,480元, 配合款548,520元)
	年	1	369,000	369,000	那瑪夏區、茂林區及桃源區衛生所辦理社區整體照顧服務體系-社區整合服務中心之文宣、場地、佈置、獎狀、茶水餐點等費用。(長期照顧十年計畫2.0, 中央補助)
	年	1	100,000	100,000	辦理強化整備長期照顧服務行政人力資源所需誤餐、印刷及其他雜支等所需費用。(長期照顧十年計畫2.0, 中央補助)
	年	1	90,000	90,000	田寮區及甲仙區衛生所辦理交通接送服務之交通車ETC儲值、停車費、印刷及其他雜支所需費用。(長期照顧十年計畫2.0, 中央補助87,300元, 配合款2,700元))
	年	1	422,000	422,000	辦理照管計畫行政人員所需誤餐、印刷及其他雜支等所需費

衛生業務—長期照護業務

衛生業務—長期照護業務

# 高雄市政府衛生局

## 歲出計畫說明提要與各項費用明細表

中華民國111年度

單位：新臺幣元

分支計畫及用途別科目	單位	數量	單價	預算數	說 明
2063 房屋建築養護費	年	1	45,000	45,000	用。(長期照顧十年計畫2.0, 中央補助222,000元, 配合款200,000元)
				45,000	那瑪夏區、茂林區及桃源區衛生所辦理社區整體照顧服務體系-社區整合服務中心之房屋及水電修繕費用。(長期照顧十年計畫2.0, 中央補助)
2072 國內旅費	年	1	4,000,000	4,071,000	
				4,000,000	辦理長照相關業務所需出席各項會議及外聘專家學者所需差旅費。(長期照顧十年計畫2.0, 中央補助3,880,000元, 配合款120,000元)
				21,000	那瑪夏區、茂林區及桃源區衛生所辦理社區整體照顧服務體系-社區整合服務中心之出席會議及外聘專家學者所需差旅費用。(長期照顧十年計畫2.0, 中央補助)
				30,000	辦理強化整備長期照顧服務行政人力資源所需長照人員出席各項會議及外聘專家學者所需差旅費用。(長期照顧十年計畫2.0, 中央補助)
				20,000	辦理照管計畫行政人員所需出席各項會議、教育訓練所須費用。(長期照顧十年計畫2.0, 中央補助)
3000 設備及投資				70,000	收支併列70,000元
3045 投資				70,000	
	年	1	70,000	70,000	投資所屬市立醫院辦理社區整體照顧服務體系-C級巷弄長照站之佈建費用。(長期照顧十年計畫2.0, 中央補助70,000元由公務預算編列投資基金)
4000 獎補助費				5,485,460,000	市款143,773,420元, 收支併列5,341,686,580元
4025 政府機關間之補助				484,000	
	年	1	484,000	484,000	補助本市區公所、長青中心等機關辦理營養餐飲所需費用。

衛生業務—長期照護業務

衛生業務—長期照護業務

# 高雄市政府衛生局

## 歲出計畫說明提要與各項費用明細表

中華民國111年度

單位：新臺幣元

分支計畫及用途別科目	單位	數量	單價	預算數	說 明	
衛生業務—長期照護業務					(長期照顧十年計畫2.0, 中央補助, 經常門)	
	4030 對特種基金之補助	年	1	9,143,000	9,143,000	補助所屬市立醫院辦理社區整體照顧服務體系-C級巷弄長照站之營運費用。(長期照顧十年計畫2.0, 中央補助 9,057,000元, 配合款86,000元, 經常門)
	4040 對國內團體之捐助	年	1	10,406,600	536,449,813	補助本市醫療機構、長照機構、社福機構團體及公司辦理資源佈建所需費用。 1.交通接送4,483,600元。 2.社區整體照顧服務體系C級巷弄長照站 5,733,000元 3.失智症團體家屋190,000元。 (長期照顧十年計畫2.0, 配合款, 經常門)
		年	1	382,691,400	382,691,400	補助本市醫療機構、長照機構、社福機構團體及公司辦理資源佈建所需費用。 1.居家服務10,763,000元。 2.日間照顧15,550,000元。 3.家庭托顧375,000元。 4.小規模多機能2,160,000元。 5.交通接送144,976,400元。 6.營養餐飲服務19,858,000元。 7.社區整體照顧服務體系-C級巷弄長照站 174,017,000元 8.失智症團體家屋14,992,000元。 (長期照顧十年計畫2.0, 中央補助, 經常門)
	年	1	120,970,000	120,970,000	補助本市醫療機構、長照機構、社福機構團體及公司辦理資源佈建所需費用。 1.日間照顧94,300,000元。 2.家庭托顧875,000元。 3.小規模多機能14,290,000元。 4.營養餐飲服務770,000元。 5.社區整體照顧服務體系-C級巷弄長照站 4,060,000元 6.失智症團體家屋6,675,000元。 (長期照顧十年計畫2.0, 中央補助, 資本門)。	
	年	1	10,207,000	10,207,000	補助合約院所、藥局、失智社區服務據點等辦理居家安寧網	

衛生業務—長期照護業務

# 高雄市政府衛生局

## 歲出計畫說明提要與各項費用明細表

中華民國111年度

單位：新臺幣元

衛生業務—長期照護業務

衛生業務—長期照護業務

分支計畫及用途別科目	單位	數量	單價	預算數	說 明
4090 其他補助及捐助	年	1	10,853,034	10,853,034	絡服務、足部照護、居家護理所補助計畫、失智友善診所及失智社區照護量能計畫等長照創新服務及長照2.0計畫等配合款。 補助本市醫療機構、長照機構、社福機構團體及公司辦理資源布建所需費用。 1.日間照顧147,707元 2.小規模多機能157,404元 3.營養餐飲服務8,971,821元 4.失智症團體家屋1,033,552元 5.家托輔導542,550元。 (109年度長照2.0整合型計畫經費增核案，中央補助，經常門，補辦預算)
	年	1	1,320,700	1,320,700	補助本市醫療機構、長照機構、社福機構團體及公司辦理資源布建所需費用。 1.日間照顧695,345元 2.小規模多機能525,355元 3.營養餐飲服務100,000元。 (109年度長照2.0整合型計畫經費增核案，中央補助，資本門，補辦預算)
	年	1	779	779	配合預算編列至千元。(經常門)
	年	1	300	300	配合預算編列至千元。(資本門)
	年	1	3,900,576,000	3,900,576,000	補助失能者長照給付及支付費用。(長期照顧十年計畫2.0，中央補助3,802,958,180元，配合款97,617,820元，經常門)
	年	1	26,273,000	26,273,000	補助失能者營養餐飲所需費用。(長期照顧十年計畫2.0，中央補助25,884,000元，配合款389,000元，經常門)
	年	1	992,134,111	992,134,111	補助失能者長照給付及支付費用。(109年度長照2.0整合型計畫經費增核案，中央補助967,903,145元，配合款24,230,966元，經常門，補辦預算)
	年	1	20,400,076	20,400,076	補助失能者營養餐飲所需費用。(109年度長照2.0整合型計

# 高雄市政府衛生局

## 歲出計畫說明提要與各項費用明細表

中華民國111年度

單位：新臺幣元

	分支計畫及用途別科目	單位	數量	單價	預算數	說 明
衛生業務—長期照護業務	05照顧管理計畫				172,417,000	畫經費增核案，中央補助19,565,121元，配合款834,955元，經常門，補辦預算)
	2000 業務費				172,137,000	市款5,207,000元，收支併列167,210,000元 本計畫按日按件計資酬金1,980,000元，附帶決議：提撥50萬元，作為照管督導及照管專業培訓及回訓。
	2006 水電費				7,260,000	
		年	1	260,000	260,000	水費。(強化照顧管理人力資源計畫，配合款)
		年	1	7,000,000	7,000,000	電費。(強化照顧管理人力資源計畫，中央補助5,000,000元，配合款2,000,000元)
	2009 通訊費				5,889,200	
		年	1	5,889,200	5,889,200	電話、郵資、網路通訊等費用。(強化照顧管理人力資源計畫，中央補助3,889,200元，配合款2,000,000元)
	2021 其他業務租金				60,000	
		年	1	60,000	60,000	辦理宣導、教育訓練等租借場地、電腦及投影機等相關費用。(強化照顧管理人力資源計畫，中央補助)
	2024 稅捐及規費				1,800	
	年	1	1,800	1,800	公務車(MTK-2515、MSL-2338、MUN-1278、MUP-5571)燃料使用費，詳公務車輛明細表。	
2027 保險費				11,714		
	年	1	8,000	8,000	辦理長期照顧中心計畫支付高齡長照大樓之保險費費用。(強化照顧管理人力資源計畫，配合款)	
	年	1	3,714	3,714	公務車(MTK-2515、MSL-2338、MUN-1278、MUP-5571、EWG-0505、EWG-0506)保險費，詳如公務車輛明細表。(強化照顧管理人力	



# 高雄市政府衛生局

## 歲出計畫說明提要與各項費用明細表

中華民國111年度

單位：新臺幣元

分支計畫及用途別科目	單位	數量	單價	預算數	說 明	
衛生業務—長期照護業務					計畫，配合款)	
	2033 臨時人員酬金	年	1	149,050,492	149,050,492	辦理長期照顧中心計畫所需臨時人員相關費用。(強化照顧管理人力資源計畫，中央補助)
	2036 按日按件計資酬金	年	1	1,000,000	1,980,000	辦理長期照護相關業務國內外專家學者出席費、稿費、審查費、命題及監考等費用。(強化照顧管理人力資源計畫，中央補助)
		年	1	980,000	980,000	國內外專家學者講師鐘點費、出席費、稿費、審查費、命題、監考等費用。(強化照顧管理人力資源計畫，中央補助)
	2051 物品	年	1	23,744	2,826,802	公務車(MTK-2515、MSL-2338、MUN-1278、MUP-5571)油料費，詳公務車輛明細表。(含強化照顧管理人力資源計畫，配合款14,400元)
		年	1	2,803,058	2,803,058	辦理長期照顧中心計畫所需文具紙張、碳粉及濾心等物品費用。(強化照顧管理人力資源計畫，中央補助1,927,462元，配合款875,596元)
	2054 一般事務費	年	1	3,246,702	3,247,272	辦理長期照護業務宣導、說明會、聯繫會等相關所需各項費用。(含強化照顧管理人力資源計畫，中央補助3,222,846)
		年	1	570	570	配合預算編列至千元。
	2066 車輛及辦公器具養護費	年	1	9,720	1,009,720	公務車(MTK-2515、MSL-2338、MUN-1278、MUP-5571、EWG-0505、EWG-0506)養護費，詳公務車輛明細表。(強化照顧管理人力資源計畫，配合款)

# 高雄市政府衛生局

## 歲出計畫說明提要與各項費用明細表

中華民國111年度

單位：新臺幣元

分支計畫及用途別科目	單位	數量	單價	預算數	說 明
衛生業務—長期照護業務	年	1	600,000	600,000	辦理長期照顧中心計畫所需電話、通訊及網路設備之維護費等費用。(強化照顧管理人力資源計畫，中央補助)
	年	1	400,000	400,000	辦理照管中心計畫所需電腦、平板電腦及設施設備修繕等費用。(強化照顧管理人力資源計畫，中央補助款)
	2072 國內旅費			800,000	
	年	1	800,000	800,000	出席各項會議、教育訓練及外聘講師所須差旅費用。(強化照顧管理人力資源計畫，中央補助)。
	3000 設備及投資			280,000	收支併列280,000元
	3030 資訊軟硬體設備費			220,000	
	台	10	22,000	220,000	購置個人電腦及周邊設備。(強化照顧管理人力資源計畫，中央補助)
	3035 雜項設備費			60,000	
	台	1	60,000	60,000	辦理照管中心計畫所需DV數位攝影機。(強化照顧管理人力資源計畫，中央補助)
	06長照資源與機構管理			672,349,000	市款7,247,000元，收支併列665,102,000元 一、附帶決議：為提供本市失智症患者情境治療及家屬喘息服務，請衛生局規劃建置社區型的「瑞智互助家庭」。 二、本計畫按日按件計資酬金2,132,660元，附帶決議：提撥100萬元，作為失智照護人員培訓及回訓。
1000 人事費			11,000	收支併列11,000元	
1040 加班值班費			11,000		
年	1	11,000	11,000	急辦業務所需加班費用。 1.護理之家機構改善公共安全設施設備補助計畫，中央補助7,000元 2.住宿式服務機構品質提升卓越計畫，中央補助4,000元	
2000 業務費			19,140,000	市款38,100元，收支併列19,101,900元	

衛生業務—長期照護業務

# 高雄市政府衛生局

## 歲出計畫說明提要與各項費用明細表

中華民國111年度

單位：新臺幣元

分支計畫及用途別科目	單位	數量	單價	預算數	說 明
2006 水電費	年	1	250,000	250,000	水費。 1.護理之家機構改善公共安全設施設備補助計畫，中央補助120,000元 2.住宿式服務機構品質提升卓越計畫，中央補助130,000元
	年	1	24,000	24,000	茂林區閒置幼兒園空間修繕設立日照中心水費。(109年度原住民族地區長期照顧服務試辦計畫，中央補助，補辦預算)
	年	1	386,871	386,871	電費。 1.護理之家機構改善公共安全設施設備補助計畫，中央補助120,000元 2.住宿式服務機構品質提升卓越計畫，中央補助266,871元
	年	1	154,000	154,000	茂林區閒置幼兒園空間修繕設立日照中心電費及瓦斯費。(109年度原住民族地區長期照顧服務試辦計畫，中央補助，補辦預算)
	年	1	142,280	142,280	郵資、電話、電報、網路通訊等費用。 1.失智照護服務計畫，中央補助1,940元，配合款60元 2.護理之家機構改善公共安全設施設備補助計畫，中央補助15,000元 3.住宿式服務機構使用者補助方案，中央補助107,000元 4.住宿式服務機構品質提升卓越計畫，中央補助18,280元
2009 通訊費	年	1	142,280	142,280	郵資、電話、電報、網路通訊等費用。 1.失智照護服務計畫，中央補助1,940元，配合款60元 2.護理之家機構改善公共安全設施設備補助計畫，中央補助15,000元 3.住宿式服務機構使用者補助方案，中央補助107,000元 4.住宿式服務機構品質提升卓越計畫，中央補助18,280元
	年	1	30,000	30,000	辦理茂林區閒置幼兒園空間修繕設立日照中心用郵資及電話費。(109年度原住民族地區長期照顧服務試辦計畫，中央補助，補辦預算)
2018 資訊服務費	年	1	20,000	20,000	茂林區閒置幼兒園空間修繕設立日照中心之資料處理費及電腦周邊設備維護費。(109年度原住民族地區長期照顧服務試
	年	1	188,600	188,600	

衛生業務—長期照護業務

衛生業務—長期照護業務

# 高雄市政府衛生局

## 歲出計畫說明提要與各項費用明細表

中華民國111年度

單位：新臺幣元

分支計畫及用途別科目	單位	數量	單價	預算數	說 明
2021 其他業務租金	年	1	168,600	168,600	辦計畫，中央補助，補辦預算)
				28,000	辦理電腦設備及周邊設備租用費。(住宿式服務機構品質提升卓越計畫，中央補助)
2024 稅捐及規費	年	1	28,000	28,000	辦理宣導、說明會等相關活動所需租借場地、車輛及設備等費用。(失智照護服務計畫，中央補助27,160元，配合款840元)
	年	1	46,170	46,170	公務車牌照稅，詳公務車輛明細表。(109年度原住民族地區長期照顧服務試辦計畫，中央補助，補辦預算)
2027 保險費	年	1	12,180	12,180	公務車燃料使用費，詳公務車輛明細表。(109年度原住民族地區長期照顧服務試辦計畫，中央補助，補辦預算)
	年	1	3,094	3,094	辦理茂林區閒置幼兒園空間修繕設立日照中心之交通車接送汽車強制責任險第三乘客險。(109年度原住民族地區長期照顧服務試辦計畫，中央補助，補辦預算)
2033 臨時人員酬金	年	1	2,915	2,915	公務車保險費，詳公務車輛明細表。(109年度原住民族地區長期照顧服務試辦計畫，中央補助，補辦預算)
	年	1	6,485,084	6,485,084	聘僱臨時人員相關費用。 1.失智照護服務計畫，中央補助521,565元，配合款16,131元 2.護理之家機構改善公共安全設施設備補助計畫，中央補助，1,923,900元 3.住宿式服務機構品質提升卓越計畫，中央補助4,023,488元
	年	1	2,045,360	2,045,360	辦理茂林區閒置幼兒園空間修繕設立日照中心之時薪人力、業務負責人及照服員薪資與保

衛生業務—長期照護業務

衛生業務—長期照護業務

# 高雄市政府衛生局

## 歲出計畫說明提要與各項費用明細表

中華民國111年度

單位：新臺幣元

分支計畫及用途別科目	單位	數量	單價	預算數	說 明
2036 按日按件計資酬金	年	1	2,056,660	2,132,660	險費。(109年度原住民族地區長期照顧服務試辦計畫，中央補助，補辦預算)
				2,056,660	辦理長照計畫所需專家出席費、鐘點費、審查費、稿費等費用。 1.家庭照顧者支持性服務創新型計畫，中央補助29,100元，配合款900元 2.失智照護服務計畫，中央補助155,200元，配合款4,800元 3.護理之家機構改善公共安全設施設備補助計畫，中央補助，875,000元 4.住宿式服務機構品質提升卓越計畫，中央補助，991,660元
2039 委辦費	年	1	76,000	76,000	茂林區閒置幼兒園空間修繕設立日照中心失智相關議題之講師鐘點費。(109年度原住民族地區長期照顧服務試辦計畫，中央補助，補辦預算)
				5,700,000	
				300,000	委託茂林區衛生所辦理茂林區閒置幼兒園空間修繕設立日照中心之結構安全鑑定費用。(109年度中央補助，補辦預算)
				2,250,000	辦理「高雄市前鎮社區複合式健康長照機構BOT案」前置作業計畫委託專業服務費用。(110年度中央補助，補辦預算)
2051 物品	年	1	3,150,000	3,150,000	辦理「高雄市鼓山區長期照顧服務園區ROT+BOT案」前置作業計畫委託專業服務費用。(110年度中央補助，補辦預算)
				421,649	
			265,000	265,000	書籍、文具紙張、碳粉匣、油墨等消耗性物品。 1.家庭照顧者支持性服務創新型計畫，中央補助9,700元，配合款300元 2.失智照護服務計畫，中央補助19,400元，配合款600元 3.護理之家機構改善公共安全設施設備補助計畫，中央補助115,000元

衛生業務—長期照護業務

衛生業務—長期照護業務

# 高雄市政府衛生局

## 歲出計畫說明提要與各項費用明細表

中華民國111年度

單位：新臺幣元

分支計畫及用途別科目	單位	數量	單價	預算數	說 明
2054 一般事務費	年	1	108,110	108,110	4.住宿式服務機構品質提升卓越計畫，中央補助120,000元
	年	1	48,539	48,539	辦理茂林區閒置幼兒園空間修繕設立日照中心所需文具紙張等物品。(109年度原住民族地區長期照顧服務試辦計畫，中央補助，補辦預算)
	年	1	730,745	730,745	公務車油料費，詳公務車輛明細表。(109年度原住民族地區長期照顧服務試辦計畫，中央補助，補辦預算)
	年	1	67,332	67,332	辦理長照計畫所需誤餐費、場地布置、獎牌、茶水、紅布條等費用。 1.家庭照顧者支持性服務創新型計畫，中央補助19,400元，配合款600元 2.失智照護服務計畫，中央補助402,845元，配合款12,459元 3.護理之家機構改善公共安全設施設備補助計畫，中央補助112,100元 4.住宿式服務機構品質提升卓越計畫，中央補助183,341元
	年	1	8,300	8,300	辦理長照計畫所需印刷、誤餐茶水、清潔費等、雜支等費用。(補辦預算)
2066 車輛及辦公器具養護費	年	1	8,300	8,300	1.109年度原住民族地區長期照顧服務試辦計畫，中央補助17,332元 2.109年度銀髮健身俱樂部試辦計畫，中央補助50,000元
2072 國內旅費	年	1	234,760	234,760	公務車養護費，詳公務車輛明細表。(109年度原住民族地區長期照顧服務試辦計畫，中央補助，補辦預算)
	年	1	234,760	234,760	出席各項會議及外聘專家學者所需差旅費用。 1.家庭照顧者支持性服務創新型計畫，中央補助38,800元，配合款1,200元 2.失智照護服務計畫，中央補助6,790元，配合款210元

衛生業務—長期照護業務

衛生業務—長期照護業務

# 高雄市政府衛生局

## 歲出計畫說明提要與各項費用明細表

中華民國111年度

單位：新臺幣元

分支計畫及用途別科目	單位	數量	單價	預算數	說 明																									
3000 設備及投資	年	1	46,000	46,000	3.護理之家機構改善公共安全設施設備補助計畫，中央補助50,000元 4.住宿式服務機構品質提升卓越計畫，中央補助137,760元																									
					辦理茂林區閒置幼兒園空間修繕設立日照中心相關會議國內旅費。(109年度原住民族地區長期照顧服務試辦計畫，中央補助，補辦預算)																									
					市款4,130,000元，收支併列26,895,000元																									
					3010 房屋建築及設備費	年	1	27,530,000	27,530,000	辦理中山國小、建國國小設置日照中心及C級巷弄長照站修繕及耐震補強工程案。(前瞻基礎建設「整建長照衛福據點計畫」，110年中央補助23,400,000元，配合款4,130,000元，補辦預算)																				
										茂林區閒置幼兒園空間修繕設立日照中心費用。(109年度中央補助，補辦預算)																				
										3020 機械設備費	年	1	193,000	193,000	茂林區閒置幼兒園空間修繕設立日照中心相關使用及安全設備費。(109年度中央補助，補辦預算)															
															3025 運輸設備費	年	1	950,000	950,000	茂林區閒置幼兒園空間修繕設立日照中心之長照交通接送車輛。(109年度中央補助，補辦預算)										
																				3030 資訊軟硬體設備費	台	3	15,000	45,000	購置電腦設施及周邊設備。(護理之家機構改善公共安全設施設備補助計畫，中央補助)					
																									3035 雜項設備費	年	1	80,000	80,000	購置茂林區閒置幼兒園空間修繕設立日照中心電腦及筆電。(109年度中央補助，補辦預算)
																														727,000

衛生業務—長期照護業務

衛生業務—長期照護業務

高雄市政府衛生局

歲出計畫說明提要與各項費用明細表

中華民國111年度

單位：新臺幣元

衛生業務—長期照護業務

衛生業務—長期照護業務

分支計畫及用途別科目	單位	數量	單價	預算數	說明
4000 獎補助費	年	1	727,000	727,000	購置茂林區閒置幼兒園空間修繕設立日照中心之廚房區、活動區、訪客區等相關設置費用。(109年度中央補助，補辦預算)
4030 對特種基金之補助	年	1	9,019,000	9,019,000	補助市立凱旋醫院、本市高雄榮民總醫院及衛生福利部旗山醫院辦理設置失智共照中心與失智社區服務據點費用。(失智照護服務計畫8,748,430元，配合款270,570元) 1.市立凱旋醫院，中央補助2,327,030元，配合款71,970元，經常門 2.本市高雄榮民總醫院及衛生福利部旗山醫院，中央補助6,421,400元，配合款198,600元，經常門
	年	1	2,512,000	2,512,000	補助市立凱旋醫院附設精神護理之家與附設大寮精神護理之家及市立民生醫院附設護理之家配合改善公共安全設施設備計畫辦理電路設施汰換及寢室隔間與樓板密接整修。(護理之家機構改善公共安全設施設備補助計畫，中央補助，經常門)
	年	1	3,380,000	3,380,000	補助本市市立醫院及國軍高雄總醫院左營分院附設民眾診療服務處護理之家辦理住宿式服務機構品質提升卓越計畫所需獎勵費。(住宿式服務機構品質提升卓越計畫，中央補助3,380,000元) 1.市立民生醫院附設護理之家480,000元 2.凱旋醫院附設精神護理之家及凱旋醫院附設大寮精神護理之家共2家，2,000,000元 3.國軍高雄總醫院左營分院附設民眾診療服務處900,000元
4040 對國內團體之捐助	年	1	75,776,998	75,776,998	補助本市醫療機構、長照機構、社福機構團體等相關服務單位辦理設置失智共照中心與
				263,266,000	



# 高雄市政府衛生局

## 歲出計畫說明提要與各項費用明細表

中華民國111年度

單位：新臺幣元

衛生業務—長期照護業務

衛生業務—長期照護業務

分支計畫及用途別科目	單位	數量	單價	預算數	說 明
	年	1	120,600	120,600	失智社區服務據點費用。(失智照護服務計畫，中央補助73,503,670元，配合款2,273,328元，經常門)
	年	1	43,004,000	43,004,000	補助本市醫療機構、長照機構、社福機構團體等相關服務單位辦理設置失智共照中心與失智社區服務據點費用。(失智照護服務計畫，中央補助117,000元，配合款3,600元，資本門)
	年	1	50,823,000	50,823,000	補助本市護理機構設置電路設施汰換及寢室隔間與樓板密接整修費用。(護理之家機構改善公共安全設施設備補助計畫，中央補助，經常門)
	年	1	50,823,000	50,823,000	補助本市護理機構裝設119火災通報裝置及自動撒水設備。(護理之家機構改善公共安全設施設備補助計畫，中央補助，資本門)
	年	1	17,600,000	17,600,000	補助本市家庭照顧者資源整合中心及家庭照顧者支持服務據點辦理家庭照顧者支持性服務創新型計畫之費用(家庭照顧者支持性服務創新型計畫，中央補助17,072,000元，配合款528,000元，經常門)
	年	1	100,000	100,000	補助本市家庭照顧者資源整合中心及家庭照顧者支持服務據點辦理家庭照顧者支持性服務創新型計畫之費用(家庭照顧者支持性服務創新型計畫，中央補助97,000元，配合款3,000元，資本門)
	年	1	421,000	421,000	補助本市市立旗津醫院辦理109年度銀髮健身俱樂部試辦計畫所需費用。(109年度中央補助，補辦預算)
	年	1	400,000	400,000	獎助本市市立旗津醫院辦理109年度銀髮健身俱樂部試辦計畫所需費用。(109年度中央補助，資本門，補辦預算)
	年	1	75,020,000	75,020,000	辦理住宿式服務機構品質提升卓越計畫通過查核私立護理之家所需獎勵費。(住宿式服務

高雄市政府衛生局

歲出計畫說明提要與各項費用明細表

中華民國111年度

單位：新臺幣元

分支計畫及用途別科目	單位	數量	單價	預算數	說 明
4090 其他補助及捐助	年	1	2	2	機構品質提升卓越計畫，中央補助)
	年	1	400	400	配合預算編列至千元。(經常門)
				343,996,000	配合預算編列至千元。(資本門)
	年	1	343,996,000	343,996,000	補助使用住宿式服務機構者之服務費用。(中央補助，經常門)

衛生業務—長期照護業務

衛生業務—長期照護業務

# 高雄市政府衛生局

## 歲出計畫說明提要與各項費用明細表

中華民國111年度

單位：新臺幣元

衛生業務 — 檢驗業務	業務計畫及工作計畫 名稱與編號	65101000206 衛生業務-檢驗業務	承辦 單位	檢驗科	預算 金額	32,662千元	衛生業務 — 檢驗業務
歲出計畫 說明	<p>一、計畫內容： 食品化學、食品微生物、食品蔬果殘留農藥、動物用藥、包(盛)裝飲用水、營業衛生水質檢驗；中藥、食品摻西藥、化粧品、基因改造食品及動植物性成分鑑別檢驗；辦理實驗室認證。</p> <p>二、預期成果： 建構食在安心用藥安全環境：                      1.達成實驗室增項認證計畫。                      2.達成111年度食品安全抽驗計畫。                      3.配合擴充直轄市應自行完成檢驗項目。</p>						
分支計畫及用途別科目		單位	數量	單價	預算數	說 明	
合計					32,662,000	市款14,662,000元，收支併列18,000,000元	
01一般業務					32,662,000	市款14,662,000元，收支併列18,000,000元	
1000 人事費					61,000	市款61,000元	
1040 加班值班費		年	1	61,000	61,000	緊急檢驗及臨時上級交辦業務所需加班費。	
2000 業務費					16,601,000	市款11,401,000元，收支併列5,200,000元	
2003 教育訓練費		年	1	15,600	15,600	提昇檢驗人員專業涵養，薦送參加國內訓練研習經費。	
2009 通訊費		年	1	6,000	6,000	電話費、郵資。	
2033 臨時人員酬金		年	1	4,189,200	4,189,200	辦理檢驗量能計畫所需臨時人員相關費用。(前瞻基礎建設計畫-強化衛生單位食安治理檢驗效能及品質計畫，中央補	

# 高雄市政府衛生局

## 歲出計畫說明提要與各項費用明細表

中華民國111年度

單位：新臺幣元

分支計畫及用途別科目	單位	數量	單價	預算數	說 明	
衛生業務—檢驗業務					助3,351,360元，配合款837,840元)	
	2036 按日按件計資酬金			6,000		
		節	3	2,000	6,000	聘請專家學者講習之講師鐘點費。
	2039 委辦費				2,000	
		年	1	2,000	2,000	委外辦理檢驗費用。
	2045 國內組織會費				54,000	
		年	1	54,000	54,000	1.藥師、醫事檢驗師、營養師公會會員常年會費及國內其他組織會費。 2.實驗室認證年費。
	2051 物品				5,468,150	
	年	1	3,157,350	3,157,350	1.各項零星物品耗材、文具、氣體購置等。 2.食品檢驗、公共衛生檢驗及藥物檢驗所需試劑耗材等。	
	年	1	2,310,800	2,310,800	辦理檢驗量能計畫所需標準品、消耗性器材及藥品等費用。(前瞻基礎建設計畫-強化衛生單位食安治理檢驗效能及品質計畫，中央補助1,848,640元，配合款462,160元)	
2054 一般事務費				760,000		
	年	1	760,000	760,000	1.辦理檢驗人員特殊檢查費、工作服購置、清洗費、解毒飲用(牛奶)等。 2.參加實驗室認證、複評、新增認證項目、輔導、國內外能力試驗、毒化物證書審查等相關費用。 3.辦理相關會議、教育訓練所需費用，如誤餐便當、印刷及雜支等。 4.密封性放射性射源洩漏擦拭測試費用、廢氣有機溶劑、試藥處理費、游離輻射操作人員劑量佩章計讀費等。 5.生物醫療廢棄物處理費。	
2069 設施及機械設備養護費				5,945,050		
	年	1	3,000,050	3,000,050	1.檢驗汗水、廢棄物、廢氣處理等設施設備維護保養費。 2.高壓滅菌釜、培養箱、無菌	

高雄市政府衛生局

歲出計畫說明提要與各項費用明細表

中華民國111年度

單位：新臺幣元

衛生業務—檢驗業務	分支計畫及用途別科目	單位	數量	單價	預算數	說明	衛生業務—檢驗業務
	2072 國內旅費	年	1	2,945,000	2,945,000	室室內濾網、紫外光光譜儀、精密儀器設備設施維修及維護保養費。 3.儀器設備器皿校正費用。	
					143,000	高階精密儀器(鑑定儀、質譜儀及層析儀等)維護保養費。	
	2081 運費	年	1	143,000	143,000	出席各項會議及外聘專家學者所需差旅費用。	
					12,000		
	3000 設備及投資	年	1	12,000	12,000	檢體寄送等費用。	
					16,000,000	市款3,200,000元，收支併列12,800,000元	
	3020 機械設備費	台	1	14,800,000	14,800,000	液相層析串聯質譜儀(前瞻基礎建設計畫-強化衛生單位食安治理檢驗效能及品質計畫，中央補助11,840,000元，配合款2,960,000元)	
		台	1	1,200,000	1,200,000	快速吹氮濃縮蒸發裝置(前瞻基礎建設計畫-強化衛生單位食安治理檢驗效能及品質計畫，中央補助960,000元，配合款240,000元)	

# 高雄市政府衛生局

## 歲出計畫說明提要與各項費用明細表

中華民國111年度

單位：新臺幣元

衛生業務—社區心衛中心業務

衛生業務—社區心衛中心業務

業務計畫及工作計畫名稱與編號	65101000207 衛生業務-社區心衛中心業務	承辦單位	社區心衛中心	預算金額	157,962千元
歲出計畫說明	<p>一、計畫內容：</p> <p>1.依據精神衛生法、家庭暴力防治法辦理精神疾病防治、家暴、性侵害防治等特殊族群處遇工作，並設置社區心衛中心之分站，提供民眾精神醫療相關資源及精神醫療諮詢；另，依據自殺防治法辦理心理健康促進服務、災難心理衛生、自殺防治高風險個案關懷訪視、自殺通報個案管理。</p> <p>2.結合政府各部門之力量，建構一張綿密之安全防護網，扶持社會中每一個匹於齊聲湖或其所處環境出現危機時，仍保有其生存所需的基本能力，進而抵抗並面對各種問題。</p> <p>3.降低偏鄉及治療案量低之美沙冬替代治療執行機構(或衛星給藥點)營運負擔，維持美沙冬替代治療服務可近性。</p> <p>4.提供多元性之戒菸服務，辦理菸害防制法稽查及教育宣導，營造無菸環境，辦理藥物濫用、酒癮戒治等成癮防治業務。</p> <p>二、預期成果：</p> <p>1.提供民眾心理衛生諮詢及諮商服務，建置本是精神病患、自殺高風險個案等資源網絡體系，以促進回歸社區並提升自我復元能力，並建置醫院出院準備服務之社區精神個案追蹤照護。</p> <p>2.整合社會資源，提升加害人(含精神疾病、自殺企圖等)之服務效能、降低暴力再犯、自殺風險。</p> <p>3.強化服務規模小之美沙冬替代治療執行機構(或衛星給藥點)之運作及提升個案管理服務品質，穩定美沙冬替代治療服務可近性。</p> <p>4.提升戒菸服務網路及模式，減少吸菸人口；提供藥癮者求助便利管道。</p>				

分支計畫及用途別科目	單位	數量	單價	預算數	說明
合計				157,962,000	市款50,017,000元，收支併列107,945,000元
01一般業務				137,841,000	市款50,017,000元，收支併列87,824,000元
1000 人事費				98,457,000	市款32,258,604元，收支併列66,198,396元
1020 約聘僱人員待遇	年	1	69,863,174	69,863,174	1.辦理強化社會安全網第2期計畫相關業務143名約聘人員薪資。(強化社會安全網第2期計畫，中央補助47,822,643元、配合款20,496,275元) 2.辦理精神衛生、自殺防治、成癮防治等業務3名約聘人員薪資。(整合型心理健康工作計畫，配合款1,544,256元)
1030 獎金	年	1	1,257,426	1,257,426	辦理精神衛生、自殺防治、成癮防治等業務3名約僱人員薪資。(整合型心理健康工作計畫，配合款)
1030 獎金	年	1	8,732,851	8,889,973	8,889,973
	年	1	8,732,851	8,732,851	1.辦理強化社會安全網第2期計畫相關業務143名約聘人員

# 高雄市政府衛生局

## 歲出計畫說明提要與各項費用明細表

中華民國111年度

單位：新臺幣元

分支計畫及用途別科目	單位	數量	單價	預算數	說 明
1035 其他給與	年	1	157,122	157,122	年終獎金。(強化社會安全網第2期計畫，中央補助5,977,873元、配合款2,561,946元) 2.辦理精神衛生、自殺防治、成癮防治等業務3名約聘人員年終獎金。(整合型心理健康工作計畫，配合款193,032元)
	年	1	1,616,000	1,616,000	辦理精神衛生、自殺防治、成癮防治等業務3名約僱人員年終獎金。(整合型心理健康工作計畫，配合款)
	年	1	48,000	48,000	1.辦理強化社會安全網第2期計畫相關業務143名約聘人員休假補助。(強化社會安全網第2期計畫，中央補助1,097,600元，配合款470,400元) 2.辦理精神衛生、自殺防治、成癮防治等業務3名約聘人員休假補助。(整合型心理健康工作計畫，配合款48,000元)
	年	1	852,000	852,000	辦理精神衛生、自殺防治、成癮防治等業務3名約僱人員休假補助。(整合型心理健康工作計畫，配合款)
	年	1	36,000	36,000	1.辦理強化社會安全網第2期計畫相關業務143名約聘人員慰勞假補助費。(強化社會安全網第2期計畫，中央補助571,200元，配合款244,800元) 2.辦理精神衛生、自殺防治、成癮防治等業務3名約聘人員慰勞假補助費。(整合型心理健康工作計畫，配合款36,000元)
	年	1	2,242,800	2,242,800	辦理精神衛生、自殺防治、成癮防治等業務3名約僱人員慰勞假補助費。(整合型心理健康工作計畫，配合款)
年	1	2,242,800	2,242,800	辦理強化社會安全網第2期計畫相關業務143名約聘人員風險工作補助費。(強化社會安全網第2期計畫，中央補助1,569,960元，配合款672,840元)	

衛生業務－社區心衛中心業務

衛生業務－社區心衛中心業務

# 高雄市政府衛生局

## 歲出計畫說明提要與各項費用明細表

中華民國111年度

單位：新臺幣元

分支計畫及用途別科目	單位	數量	單價	預算數	說 明
1040 加班值班費	年	1	20,000	20,000	急辦各項業務所需加班費用。
	年	1	140,471	140,471	辦理強化社會安全網第2期計畫各項業務所需超時加班費。(強化社會安全網第2期計畫，中央補助98,330元，配合款42,141元)
1050 退休離職儲金	年	1	4,099,536	4,099,536	1.辦理強化社會安全網第2期計畫相關業務143名約聘人員退休離職儲金。(強化社會安全網第2期計畫，中央補助2,803,298元，配合款1,201,414元) 2.辦理精神衛生、自殺防治、成癮防治等業務3名約聘人員退休離職儲金。(整合型心理健康工作計畫，配合款94,824元)
	年	1	78,408	78,408	辦理精神衛生、自殺防治、成癮防治等業務3名約僱人員退休離職儲金。(整合型心理健康工作計畫，配合款)
1055 保險	年	1	3,619,740	3,619,740	1.辦理強化社會安全網第2期計畫相關業務143名約聘人員健保費用。(強化社會安全網第2期計畫，中央補助2,479,586元，配合款1,062,682元) 2.辦理精神衛生、自殺防治、成癮防治等業務3名約聘人員健保費用。(整合型心理健康工作計畫，配合款77,472元)
	年	1	64,044	64,044	辦理精神衛生、自殺防治、成癮防治等業務3名約僱人員健保費用。(整合型心理健康工作計畫，配合款)
	年	1	5,524,236	5,524,236	1.辦理強化社會安全網第2期計畫相關業務143名約聘人員勞保費用。(強化社會安全網第2期計畫，中央補助3,777,906元，配合款1,619,106元) 2.辦理精神衛生、自殺防治、成癮防治等業務3名約聘人員

衛生業務－社區心衛中心業務

衛生業務－社區心衛中心業務



高雄市政府衛生局

歲出計畫說明提要與各項費用明細表

中華民國111年度

單位：新臺幣元

分支計畫及用途別科目	單位	數量	單價	預算數	說 明
衛生業務－社區心衛中心業務 2000 業務費	年	1	105,192	105,192	勞保費用。(整合型心理健康工作計畫，配合款127,224元)
				30,265,000	辦理精神衛生、自殺防治、成癮防治等業務3名約僱人員勞保費用。(整合型心理健康工作計畫，配合款)
2003 教育訓練費	年	1	310,000	310,000	市款9,839,396元，收支併列20,425,604元
2006 水電費	年	1	361,320	361,320	辦理各項計畫所需教育訓練費用。 1.強化社會安全網第2期計畫，中央補助77,000元，配合款33,000元。 2.整合型心理健康工作計畫，配合款200,000元。
	年	1	1,040,000	1,040,000	水費。 1.強化社會安全網第2期計畫，中央補助147,924元，配合款63,396元。 2.整合型心理健康工作計畫，中央補助100,000元，配合款50,000元。
2009 通訊費	年	1	23,750	23,750	電費。 1.強化社會安全網第2期計畫，中央補助378,000元，配合款162,000元。 2.整合型心理健康工作計畫，中央補助448,402元，配合款51,598元。
	年	1	160,000	160,000	電費。(110年高雄市家庭暴力相對人暨高風險族群減酒害服務計畫，中央補助，補辦預算)
	年	1	1,677,761	1,677,761	1.辦理精神衛生、自殺防治、物質濫用等業務所需郵資及電話費。 2.24小時緊急精神醫療處置諮詢專線費。 3.社區危機個案緊急聯繫專線費。
	年	1	1,677,761	1,677,761	辦理各項計畫所需郵資、電話

# 高雄市政府衛生局

## 歲出計畫說明提要與各項費用明細表

中華民國111年度

單位：新臺幣元

分支計畫及用途別科目	單位	數量	單價	預算數	說 明
2018 資訊服務費	年	1	23,750	23,750	費、網路通訊費用及24小時緊急醫療諮詢處置專線。 1.強化社會安全網第2期計畫，中央補助614,433元，配合款263,328元。 2.整合型心理健康工作計畫，中央補助330,600元，配合款469,400元。
	年	1	547,866	547,866	電話費、郵資。(110年高雄市家庭暴力相對人暨高風險族群減酒害服務計畫，中央補助，補辦預算)
2021 其他業務租金	年	1	90,000	90,000	辦理各項計畫所需辦公電腦軟體、辦公電腦軟體維護及相關資訊設備租金。
	年	1	1,120,000	1,120,000	1.強化社會安全網第2期計畫，中央補助208,507元，配合款89,359元。 2.整合型心理健康工作計畫，中央補助250,000元。
2027 保險費	年	1	20,000	20,000	高雄市社區精神個案照護系統維護費用。
	年	1	25,167	25,167	辦理各項計畫所需業務設備、場地、辦公空間及車輛等租金費用。
2033 臨時人員酬金	年	1	25,167	25,167	1.強化社會安全網第2期計畫，中央補助224,000元，配合款96,000元。 2.整合型心理健康工作計畫，中央補助800,000元。
	年	1	25,167	25,167	辦理心理健康、精神衛生、成癮防治等業務場地、辦公等設備租金費用。
2033 臨時人員酬金				2,773,564	辦理各項計畫所需相關業務活動人員投保保險費用。 1.強化社會安全網第2期計畫，中央補助3,617元，配合款1,550元。 2.整合型心理健康工作計畫，配合款20,000元。

衛生業務－社區心衛中心業務

衛生業務－社區心衛中心業務

# 高雄市政府衛生局

## 歲出計畫說明提要與各項費用明細表

中華民國111年度

單位：新臺幣元

分支計畫及用途別科目	單位	數量	單價	預算數	說 明
2036 按日按件計資酬金	年	1	2,773,564	2,773,564	辦理整合型心理健康促進、精神疾病等計畫4名臨時人員相關費用。(整合型心理健康工作計畫，中央補助2,656,562元，配合款117,002元)
	年	1	100,000	100,000	龍發堂案訴訟聘委任律師費用。
	年	1	410,000	410,000	辦理心理、精神衛生、自殺防治、家暴及性侵害防治(裁定前鑑定委員出席費)、嚴重病人保護人及成癮防治等相關業務所需委員出席費、講師鐘點費、稿費、審查費及口譯費。
	年	1	4,405,650	4,405,650	辦理各項計畫所需委員出席費、講師鐘點費、審查費、稿費等相關費用及依據精神衛生法辦理精神醫療處置機制等作業費用。 1.強化社會安全網第2期計畫，中央補助2,453,957元，配合款1,051,693元。 2.整合型心理健康工作計畫，中央補助800,000元，配合款100,000元。
	年	1	600,000	600,000	辦理精神病人緊急送醫服務。(整合型心理健康工作計畫，中央補助)
	年	1	200,000	200,000	精神疾病嚴重病人無保護人者啟動本局指定之保護人補助經費。(整合型心理健康工作計畫，中央補助)
	件	182	1,000	182,000	家庭暴力加害人處遇計畫家庭暴力相對人裁前鑑定委員共同討論個案狀況後，完成家庭暴力相對人鑑定報告書之特殊撰稿費。
	年	1	200,000	200,000	依據精神衛生法辦理精神醫療處置機制，指派精神疾病嚴重病人之保護人及精神病人追蹤關懷等所需費用。
	年	1	500,000	500,000	辦理自殺意念個案關懷訪視服務所需費用。
	年	1	32,000	32,000	辦理家暴相對人及一般民眾辦理座談會講座講師鐘點費及出

衛生業務－社區心衛中心業務

衛生業務－社區心衛中心業務

# 高雄市政府衛生局

## 歲出計畫說明提要與各項費用明細表

中華民國111年度

單位：新臺幣元

分支計畫及用途別科目	單位	數量	單價	預算數	說 明
2039 委辦費				5,152,918	席費等費用。(110年高雄市家庭暴力相對人暨高風險族群減酒害服務計畫，中央補助，補辦預算)
	年	1	2,800,000	2,800,000	依據精神衛生法第7條，委託心理相關學會、協會、機構等辦理本市民眾心理諮商服務。
	年	1	612,918	612,918	委託醫療院所、相關學會、協會、治療所、機構等辦理強化社會安全網第2期計畫相關業務。(強化社會安全網第2期計畫，中央補助429,043元，配合款183,875元)
	年	1	100,000	100,000	委託醫療相關學會、協會、機構等辦理精神衛生、心理衛生、成癮等業務費用。(整合型心理健康工作計畫，中央補助)
	年	1	823,000	823,000	委託辦理後嚴重特殊傳染性肺炎心理復原計畫。(110年後嚴重特殊傳染性肺炎心理復原計畫，中央補助，補辦預算)
	年	1	817,000	817,000	委託辦理問題性飲酒陪伴型關懷訪視網絡人員服務計畫。(110年高雄市家庭暴力相對人暨高風險族群減酒害服務計畫，中央補助，補辦預算)
2045 國內組織會費				368,000	
	年	1	5,000	5,000	本局藥師、護理師、醫檢師等之公會常年會費。
	年	1	363,000	363,000	辦理各項計畫所需護理師、醫檢師、社工師等相關業務之公會常年會費。 1.強化社會安全網第2期計畫，中央補助184,100元，配合款78,900元。 2.整合型心理健康工作計畫，中央補助100,000元。
2051 物品				2,302,090	
	年	1	122,000	122,000	辦理心理衛生健康促進、自殺防治、成癮防治相關宣導業務等所需文具、圖書物品購置。

衛生業務－社區心衛中心業務

衛生業務－社區心衛中心業務

# 高雄市政府衛生局

## 歲出計畫說明提要與各項費用明細表

中華民國111年度

單位：新臺幣元

分支計畫及用途別科目	單位	數量	單價	預算數	說 明
2054 一般事務費	年	1	2,180,090	2,180,090	辦理各項計畫所需文具紙張、電腦及周邊設備耗材、墨水匣、辦公用品、圖書及報章雜誌等消耗品及非消耗品購置費用。 1.強化社會安全網第2期計畫，中央補助686,063元，配合款294,027元。 2.整合型心理健康工作計畫，中央補助1,200,000元。
	年	1	698,500	698,500	辦理心理衛生健康促進、精神衛生服務、成癮防治相關教育訓練、研討、大型宣導業務及志工服務人員等所需各項費用。
	年	1	90,000	90,000	依精神衛生法辦理社區精神個案緊急醫療處置。
	年	1	4,389,588	4,389,588	辦理各項計畫所需印刷、誤餐、宣導品、獎品、宣導活動、認證學分、保全等費用。 1.強化社會安全網第2期計畫，中央補助956,586元，配合款409,966元。 2.整合型心理健康工作計畫，中央補助3,023,036元。
	年	1	81,500	81,500	辦理宣導及訓練相關文宣、講義、單張、手冊、海報、宣導品、餐費、印刷、場地佈置與媒體、網路宣導費用。(110年高雄市家庭暴力相對人暨高風險族群減酒害服務計畫，中央補助，補辦預算)
2063 房屋建築養護費	年	1	412,920	412,920	辦理強化社會安全網第2期計畫相關業務辦公空間修繕費用。(強化社會安全網第2期計畫，中央補助289,044元，配合款123,876元)
2066 車輛及辦公器具養護費	年	1	40,000	40,000	各項器具設備保養維修、維護等費用。
	年	1	234,134	234,134	辦理各項計畫所需器具設備保養維修、維護費用。 1.強化社會安全網第2期計
	年	1	234,134	234,134	辦理各項計畫所需器具設備保養維修、維護費用。 1.強化社會安全網第2期計

衛生業務－社區心衛中心業務

衛生業務－社區心衛中心業務

# 高雄市政府衛生局

## 歲出計畫說明提要與各項費用明細表

中華民國111年度

單位：新臺幣元

分支計畫及用途別科目	單位	數量	單價	預算數	說 明
2069 設施及機械設備養護費				225,000	畫，中央補助23,894元，配合款10,240元。 2.整合型心理健康工作計畫，中央補助200,000元。
	年	1	225,000	225,000	辦理強化社會安全網第2期計畫所需設備之相關養護費用。(強化社會安全網第2期計畫，中央補助157,500元，配合款67,500元)
2072 國內旅費				1,439,422	
	年	1	310,500	310,500	出席各項會議及外聘專家學者所需差旅費用。
	年	1	1,108,922	1,108,922	辦理各項計畫所需差旅費、委員及講師交通費等費用。 1.強化社會安全網第2期計畫，中央補助393,766元，配合款168,756元。 2.整合型心理健康工作計畫，中央補助546,400元。
2081 運費				23,100	
	年	1	23,100	23,100	課程帶領者、講師及參與課程之相關工作人員所需差旅費。(110年高雄市家庭暴力相對人暨高風險族群減酒害服務計畫，中央補助，補辦預算)
2084 短程車資				5,000	
	年	1	5,000	5,000	辦理精神機構督考及菸害相關稽查業務所需要車資。
3000 設備及投資				1,256,000	市款56,000元，收支併列1,200,000元
3020 機械設備費				360,000	
	套	10	14,000	140,000	人身安全設備(防割背心)。(110年充實社區心理衛生中心辦公空間及設施設備計畫，中央補助，補辦預算)

衛生業務－社區心衛中心業務

衛生業務－社區心衛中心業務

# 高雄市政府衛生局

## 歲出計畫說明提要與各項費用明細表

中華民國111年度

單位：新臺幣元

分支計畫及用途別科目	單位	數量	單價	預算數	說明
衛生業務－社區心衛中心業務	套	2	60,000	120,000	總機電話設備。(110年充實社區心理衛生中心辦公空間及設施設備計畫，中央補助，補辦預算)
	套	2	50,000	100,000	監視錄影設備。(110年充實社區心理衛生中心辦公空間及設施設備計畫，中央補助，補辦預算)
3030 資訊軟硬體設備費				550,000	
	部	25	22,000	550,000	桌上型個人電腦。(110年充實社區心理衛生中心辦公空間及設施設備計畫，中央補助，補辦預算)
3035 雜項設備費				346,000	
	台	2	23,000	46,000	心衛中心旗山美濃分站冷氣設備5.0KW
	個	1	10,000	10,000	心衛中心旗山美濃分站戶外單位及服務項目招牌。
	套	2	70,000	140,000	空調設備。(110年充實社區心理衛生中心辦公空間及設施設備計畫，中央補助，補辦預算)
	套	10	12,000	120,000	辦公OA設備。(110年充實社區心理衛生中心辦公空間及設施設備計畫，中央補助，補辦預算)
	台	2	15,000	30,000	多功能事務機。(110年充實社區心理衛生中心辦公空間及設施設備計畫，中央補助，補辦預算)
4000 獎補助費				7,863,000	市款7,863,000元
4065 社會福利津貼及濟助				4,033,000	
	年	1	4,003,000	4,003,000	安置補助小康家民傷患醫療暨看護等費用。
	年	1	30,000	30,000	補助精神病友戶外組隊經費。
4090 其他補助及捐助				3,830,000	
	年	1	3,830,000	3,830,000	補助醫療院所等辦理性侵害加害人、家庭暴力相對人處遇之

# 高雄市政府衛生局

## 歲出計畫說明提要與各項費用明細表

中華民國111年度

單位：新臺幣元

分支計畫及用途別科目	單位	數量	單價	預算數	說 明	
衛生業務－社區 衛生中心業務					精神鑑定、初步建檔評估、認知教育輔導、心理輔導、戒酒、教育團體、精神治療等相關處遇課程費用。	
	04菸害防制計畫			20,121,000	收支併列20,121,000元	
	1000 人事費			400,000	收支併列400,000元	
	1040 加班值班費	年	1	400,000	400,000	急辦菸害防制各項業務所需加班費。
	2000 業務費			19,346,000	收支併列19,346,000元	
	2009 通訊費	年	1	800,000	800,000	郵資及電話費。
	2018 資訊服務費	式	1	20,000	20,000	辦理菸害防制業務所需資訊設備維修等費用。
	2021 其他業務租金	年	1	100,000	100,000	辦理菸害防制業務相關活動、研習、設備、服裝道具及廣告等相關租金。
	2027 保險費	年	1	20,000	20,000	辦理菸害防制相關宣導所需保險費。
	2033 臨時人員酬金	年	1	8,852,670	8,852,670	辦理菸害防制計畫14名專案助理、販菸喬裝測試、協助衛生所禁菸標示張貼等所需各項費用。
	2036 按日按件計資酬金	年	1	1,550,000	1,550,000	辦理菸害防制相關業務審查會、座談會、教育訓練、宣導等專家學者出席費、講師鐘點費、審查費、稿費等及聘請律師事務所律師提供法律諮詢等費用。
	2051 物品	年	1	1,100,000	1,100,000	辦理菸害防制相關業務所需文具用品、電腦及周邊設備耗



高雄市政府衛生局

歲出計畫說明提要與各項費用明細表

中華民國111年度

單位：新臺幣元

分支計畫及用途別科目	單位	數量	單價	預算數	說 明
2054 一般事務費	年	1	6,663,330	6,663,330	材、菸品違規廣告監控所需圖書報章雜誌訂購、稽查蒐證工具之消耗性材料、一氧化碳吹管、戒菸藥品等各項零星物品購置。
2069 設施及機械設備養護費	年	1	20,000	20,000	製作菸害宣導影片、大眾傳播宣導、菸害衛教宣導、研習活動等之印刷、宣導品、誤餐費及高中職以下學校推動無菸校園及相關團體營造周邊無菸環境所需環境建置、多元性宣導菸害防制活動等相關費用。
2072 國內旅費	年	1	200,000	200,000	辦理菸害防制相關業務所需設施及機械設備維修等費用。
2081 運費	年	1	20,000	20,000	推動菸害防制相關業務出席會議、研習、觀摩及外聘專家學者等所需差旅費。
3000 設備及投資				375,000	寄送菸害宣導品、教具、單張等相關物品所需之運費。
3020 機械設備費	台	15	25,000	375,000	收支併列375,000元 一氧化碳儀器。

衛生業務—社區心衛中心業務

衛生業務—社區心衛中心業務

# 高雄市政府衛生局

## 歲出計畫說明提要與各項費用明細表

中華民國111年度

單位：新臺幣元

衛生業務—企劃業務	業務計畫及工作計畫名稱與編號	65101000208 衛生業務-企劃業務	承辦單位	企劃室	預算金額	2,977千元	衛生業務—企劃業務
歲出計畫說明	<p>一、計畫內容： 1.辦理本局現有資訊網路設備及主機伺服器定期維護，並依年度業務需求汰換資訊設備。 2.辦理提升服務品質及各項業務革新工作。 3.辦理衛生保健志願服務推廣及各項計畫管制研考業務。 4.配合施政重點擬訂衛生政策中長程計畫、市長重要政見推動計畫等各項計畫。 5.新聞聯繫及編輯政府出版品、市政會議及施政政策宣導等各項工作。 6.辦理本局暨所屬單位員工申請研究發展獎勵等工作。</p> <p>二、預期成果： 1.強化本局整體資通安全之防護與維護，提升辦公室自動化效能。 2.強化衛生業務之執行，提升服務品質。 3.提升衛生保健志願服務量能，協助公共衛生及醫療保健。 4.完成衛生政策規劃、執行及管理相關工作，提升業務推動效能。 5.建立媒體平台，促進資訊交流。 6.管考研究發展獎勵控制品質。</p>						
	用途別科目	單位	數量	單價	預算數	說 明	
	合計				2,977,000	市款1,977,000元，收支併列1,000,000元	
	1000 人事費				17,000	市款17,000元	
	1040 加班值班費	年	1	17,000	17,000	急辦各項業務所需加班費用。	
	2000 業務費				2,143,000	市款1,183,000元，收支併列960,000元	
	2009 通訊費	年	1	20,000	20,000	電腦連線租金。	
		年	1	23,000	23,000	郵資及電話費。	
	2018 資訊服務費	年	1	84,000	84,000	1.伺服器及網路設備暨資訊系統維護34,000元。 2.虛擬機器軟硬體維護50,000元。	
		年	1	332,000	332,000	1.本局內部資訊網系統維護124,000元。 2.防火牆維護78,000元。 3.環控系統維護90,000元。 4.全球資訊網維護40,000元。	

# 高雄市政府衛生局

## 歲出計畫說明提要與各項費用明細表

中華民國111年度

單位：新臺幣元

用途別科目	單位	數量	單價	預算數	說 明
2027 保險費	年	1	540,000	540,000	本局及各衛生所全國醫療資訊網防毒授權軟體費用。(含促參獎勵金及營運權利金386,000元)
	年	1	80,000	80,000	辦理衛生保健志工保險費。(含促參獎勵金及營運權利金34,000元)
2036 按日按件計資酬金	人	19	2,500	47,500	研究計畫、施政計畫、中長程計畫、政策白皮書、服務品質獎及專家會議出席費用。
	節	20	2,000	40,000	辦理相關業務外聘講師及資通安全教育訓練所需講師鐘點費。
2039 委辦費	年	1	50,500	50,500	研究計畫、施政計畫、中長程計畫、政策白皮書、服務品質獎及專家會議審稿費用。
	年	1	50,000	50,000	委託辦理資通安全維護計畫外部稽核費用。
2045 國內組織會費	年	1	400,000	400,000	委託辦理資通安全管理系統制度輔導費用(促參獎勵金及營運權利金)。
	年	1	1,000	1,000	護理師、護士公會會員常年會費及國內其他組織會費。
2051 物品	年	1	30,000	30,000	各項文具紙張、圖書、市政與衛生輿情剪輯用報章雜誌、電腦耗材等採購。
	年	1	3,000	3,000	辦理相關業務所需隨身碟、陳設等用具之購置。
2054 一般事務費	年	1	149,600	149,600	1.辦理各項研考工作、研究計畫、會議資料等庶務性雜支費用。 2.辦理志工服務業務雜支、印

衛生業務—企劃業務

衛生業務—企劃業務

高雄市政府衛生局

歲出計畫說明提要與各項費用明細表

中華民國111年度

單位：新臺幣元

用途別科目	單位	數量	單價	預算數	說 明	
衛生業務—企劃業務					刷及獎牌製作等費用。 3.資通安全輔導文件製作、資訊相關研習(訓練)。 4.處理經常一般事務、年度為民服務等所需印刷、場地佈置、宣導用品、餐盒等庶務性雜支所需費用。	
		年	1	140,000	140,000	辦理衛生政策研討、傳播媒體健康宣導等事宜。(促參獎勵金及營運權利金)
	2072 國內旅費	人/次	1,040	60	62,400	服務台志工出勤交通費。
					87,000	
		年	1	87,000	87,000	出席各項會議及外聘專家學者所需差旅費用。
	2084 短程車資				3,000	
		年	1	3,000	3,000	辦理企劃相關業務所需短程車資費用。
	3000 設備及投資				777,000	市款777,000元
	3030 資訊軟硬體設備費				777,000	
		式	1	77,000	77,000	網路附加儲存系統。
	式	1	700,000	700,000	管制考核系統改版。	
4000 獎補助費				40,000	收支併列40,000元	
4085 獎勵及慰問				40,000		
	年	1	40,000	40,000	志工傷病慰問金。(促參獎勵金及營運權利金)	

衛生業務—企劃業務

# 高雄市政府衛生局

## 歲出計畫說明提要與各項費用明細表

中華民國111年度

單位：新臺幣元

防疫業務 — 防疫工作	業務計畫及工作計畫 名稱與編號	65101000301 防疫業務-防疫工作	承辦 單位	疾病管制處	預算 金額	197,013千元	防疫業務 — 防疫工作
歲 出 計 畫 說 明	<p>一、計畫內容： 1.推動全方位傳染病防治工作，強化防疫整備及應變動員效能，降低疫病威脅。 2.推動登革熱整合醫療照護作為，落實快速診斷及分流照護，以期降低病毒傳播及個案死亡等風險。</p> <p>二、預期成果： 依計畫完成。</p>						
分支計畫及用途別科目		單位	數量	單價	預算數	說 明	
合計					197,013,000	市款182,562,000元，收支併列14,451,000元	
04蟲媒傳染病防治業務					34,168,000	市款27,168,000元，收支併列7,000,000元	
1000 人事費					80,000	市款80,000元	
1040 加班值班費		年	1	80,000	80,000	辦理各項業務所需加班費用。	
2000 業務費					32,906,000	市款25,906,000元，收支併列7,000,000元	
2003 教育訓練費		年	1	6,000	6,000	參加教育訓練、研習等費用。	
2006 水電費		年	1	135,000	135,000	鼓山防疫站電費。	
2009 通訊費		年	1	140,000	140,000	防疫業務之電話費及郵資。	
2018 資訊服務費		年	1	20,000	20,000	資訊系統、軟體及設備維護等費用。	

# 高雄市政府衛生局

## 歲出計畫說明提要與各項費用明細表

中華民國111年度

單位：新臺幣元

分支計畫及用途別科目	單位	數量	單價	預算數	說 明	
防疫業務 — 防疫工作	2021 其他業務租金	年	1	5,000	5,000	辦理傳染病防治業務所需租金費用。
	2024 稅捐及規費	年	1	47,888	47,888	公務車(BAG-9605、ARB-9037、3031-WY、BAG-9651)牌照稅、檢驗費及燃料使用費，詳公務車輛明細表。
	2027 保險費	年	1	3,000	3,000	辦理傳染病防治業務所需人員保險費用。
		年	1	12,892	12,892	公務車(BAG-9605、ARB-9037、BAG-9651、3031-WY)保險費，詳公務車輛明細表。
	2033 臨時人員酬金	年	1	12,265,550	12,265,550	執行登革熱病媒監測及相關防治業務臨時人員30名所需各項費用。
		年	1	12,698,908	12,698,908	辦理登革熱等傳染病防治及醫療整合服務所需臨時人力費用。(含傳染病防治計畫，中央補助6,017,558元)
	2036 按日按件計資酬金	年	1	96,000	96,000	辦理業務相關座談會、評鑑專家學者出席及專業訓練講師鐘點費等費用。(含傳染病防治計畫，中央補助32,000元，配合款28,000元)
		年	1	1,166,000	1,166,000	傳染病防治噴藥消毒工作、強制開鎖等勞力費用。
		2039 委辦費	年	1	192,000	192,000
	2051 物品	年	1	3,611,633	3,611,633	辦理防疫工作等業務購置消耗或非消耗品。(含傳染病防治計畫，中央補助150,000元，配合款1,067,000元)

# 高雄市政府衛生局

## 歲出計畫說明提要與各項費用明細表

中華民國111年度

單位：新臺幣元

分支計畫及用途別科目	單位	數量	單價	預算數	說 明
2054 一般事務費	年	1	182,146	182,146	公務車(BAG-9605、ARB-9037、BAG-9651、3031-WY)油料費，詳公務車輛明細表。
	年	1	1,447,283	1,447,283	1.辦理透過各平面媒體、有線電視台、廣播電台、網路、公車廣告及戶外大型廣告看板等宣導傳染病防治相關衛生政策費用。 2.購置辦理傳染病防治等業務及教育訓練所需單張海報、教材、宣導品、獎牌、獎品、誤餐餐盒及雜支等費用。 3.防疫站保全等費用。 4.辦理登革熱等各項蟲媒整合式醫療照護業務所需各項費用、強制就醫防蚊隔離醫療處置費。 (含傳染病防治計畫，中央補助400,442元，配合款655,000元)
2063 房屋建築養護費	年	1	20,000	20,000	鼓山防疫站房屋建築養護費。
2066 車輛及辦公器具養護費	年	1	41,700	41,700	防疫業務機具及辦公室器具養護費用。
2069 設施及機械設備養護費	年	1	130,000	130,000	公務車(BAG-9605、ARB-9037、BAG-9651、3031-WY)養護費，詳公務車輛明細表。
	年	1	20,000	20,000	鼓山防疫站設施及機械設備養護費。
2072 國內旅費	年	1	80,000	80,000	出席各項會議、傳染病突發事件查核業務及外聘專家學者所需差旅費用。
2081 運費	年	1	585,000	585,000	運送檢體及防疫相關物資所需運費。(含傳染病防治計畫，中央補助400,000元)

防疫業務－防疫工作

防疫業務－防疫工作

# 高雄市政府衛生局

## 歲出計畫說明提要與各項費用明細表

中華民國111年度

單位：新臺幣元

	分支計畫及用途別科目	單位	數量	單價	預算數	說 明
防疫業務 — 防疫工作	4000 獎補助費				1,182,000	市款1,182,000元
	4080 損失及賠償	年	1	200,000	200,000	防疫工作所致相關損(傷)害之補償、救助等費用。
	4085 獎勵及慰問	年	1	250,000	250,000	非具公務身分醫事人員、民眾依據高雄市醫事人員登革熱通報獎懲方案核發通報獎金。
		年	1	732,000	732,000	依據高雄市市民感染登革熱就醫補助實施方案暨登革熱整合式醫療照護計畫辦理登革熱等各項蟲媒傳染病醫療整合照護業務之獎勵金、補助醫療院所檢體採血費、返診掛號費、照護完治費等。
	05一般業務				162,845,000	市款155,394,000元，收支併列7,451,000元
	1000 人事費				188,000	市款188,000元
	1040 加班值班費	年	1	188,000	188,000	辦理各項業務所需加班費用。
	2000 業務費				159,322,000	市款152,471,000元，收支併列6,851,000元
	2003 教育訓練費	年	1	4,580	4,580	參加教育訓練、研習等費用。
	2006 水電費	年	1	124,000	124,000	1.機場轉介站電費。 2.本局電費分攤。
2009 通訊費	年	1	1,012,264	1,012,264	防疫及預防接種等業務之電話費及郵資。(含傳染病防治計畫，中央補助146,000元，配合款369,000元)	
2018 資訊服務費	年	1	100,000	100,000	資訊系統、軟體及設備維護等費用。(含傳染病防治計畫，中央補助40,000元，配合款15,000元)	



# 高雄市政府衛生局

## 歲出計畫說明提要與各項費用明細表

中華民國111年度

單位：新臺幣元

分支計畫及用途別科目	單位	數量	單價	預算數	說 明
2021 其他業務租金	年	1	5,000	5,000	於國際港埠設置檢疫轉介站之場地租賃費用。
	年	1	306,000	306,000	辦理清潔針具及保險套自動服務機私人場地租賃費。(傳染病防治計畫，中央補助290,000元，配合款16,000元)
2024 稅捐及規費	年	1	15,730	15,730	公務車(AQS-6072、BDY-3912)牌照稅，詳公務車輛明細表。
	年	1	9,648	9,648	公務車(AQS-6072、BDY-3912)燃料使用費，詳公務車輛明細表。
	年	1	900	900	公務車(AQS-6072、BDY-3912)檢驗費，詳公務車輛明細表。
2027 保險費	年	1	6,230	6,230	公務車(AQS-6072、BDY-3912)保險費，詳公務車輛明細表。
	年	1	1,146,054	1,146,054	協助預防接種等相關業務之業務助理3名所需各項費用。
2033 臨時人員酬金	年	1	1,920,200	1,920,200	協助傳染病防治等相關業務之臨時人員5名所需各項費用。
	年	1	500,000	500,000	辦理兒童常規疫苗預防接種成效提升計畫所需臨時人力費用。
	年	1	650,000	650,000	於國際港埠辦理檢疫轉介站入境健康異常旅客所需2名臨時人力相關費用。
	年	1	2,605,926	2,605,926	辦理協助傳染病防治等相關業務之臨時人員所需各項費用。(傳染病防治計畫，中央補助2,605,926元)
2036 按日按件計資酬金	年	1	693,312	693,312	辦理傳染病防治相關活動、座談會、評鑑會等所需表演費、出席費、講師鐘點費等。(含傳染病防治計畫，中央補助241,395元，配合款52,000元)

防疫業務  
—  
防疫工作

防疫業務  
—  
防疫工作

# 高雄市政府衛生局

## 歲出計畫說明提要與各項費用明細表

中華民國111年度

單位：新臺幣元

分支計畫及用途別科目	單位	數量	單價	預算數	說 明	
防疫業務 — 防疫工作	2039 委辦費				8,294,800	
	年	1	2,310,000	2,310,000	委託醫療衛生之財社團法人、醫學醫事相關等單位查核醫院感染管制及實驗室生物安全傳染病相關作業。(含傳染病防治計畫，中央補助168,000元，配合款42,000元)	
	年	1	3,228,800	3,228,800	委託醫事機構辦理本市愛滋病毒、梅毒、阿米巴痢疾等檢驗各項業務費用及警方查獲性工作者、嫖客、毒品使用者、販賣者通知抽血篩檢之篩檢費及衛教費等。(含傳染病防治計畫，中央補助100,000元)	
	年	1	2,320,000	2,320,000	委託醫事機構辦理社區民眾、經濟弱勢族群、山地區、糖尿病、洗腎及結核病接觸者等高危險族群胸部X光檢查、IGRA檢驗及相關防治業務委外等費用。(含傳染病防治計畫，中央補助1,360,000元，配合款120,000元)	
	年	1	436,000	436,000	防疫專線諮詢作業委外服務。	
	2045 國內組織會費				50,000	
	年	1	50,000	50,000	醫師、醫檢師、放射師、藥師、護理師等常年會費及相關學會會費。	
	2051 物品				133,819,135	
	年	1	132,162,779	132,162,779	1.各項常規疫苗、流感疫苗、新興疫苗等經費123,666,479元。 2.肺炎鏈球菌疫苗所需經費8,496,300元。	
	年	1	1,571,288	1,571,288	辦理防疫工作及預防接種等業務購置消耗或非消耗品。(含傳染病防治計畫，中央補助392,138元，配合款349,750元)	
年	1	85,068	85,068	公務車(AQS-6072、BDY-3912)油料費，詳公務車輛明細表。		
2054 一般事務費				5,805,971		
年	1	2,576,833	2,576,833	1.辦理透過各平面媒體、有線		

# 高雄市政府衛生局

## 歲出計畫說明提要與各項費用明細表

中華民國111年度

單位：新臺幣元

分支計畫及用途別科目	單位	數量	單價	預算數	說 明	
防疫業務 — 防疫工作					電視台、廣播電台、網路、公車廣告及戶外大型廣告看板等宣導預防接種及傳染病防治相關衛生政策費用。 2.辦理傳染病防治及預防接種等業務及教育訓練所需單張海報、教材、宣導品、獎牌、獎品、誤餐餐盒及雜支等費用。 3.推動同志健康服務中心等費用。 (含傳染病防治計畫，中央補助657,141元，配合款359,750元)	
		年	1	1,725,188	1,725,188	1.慢性傳染病防治問卷填寫、抽血營養費、藥癮篩檢暨美沙冬替代治療相關業務及雜支等。 2.醫療院所、藥局、檢驗所完成愛滋病毒篩檢或轉介費用。 3.辦理愛滋防治廢棄針具回收及清除處理等費用。 (含傳染病防治計畫，中央補助467,400元，配合款300,000元)
		年	1	1,503,700	1,503,700	肺炎鏈球菌疫苗所需接種處置費。
		年	1	250	250	配合預算編列至千元。
	2066 車輛及辦公器具養護費				95,000	
		年	1	38,000	38,000	防疫業務機具及辦公室器具養護費用。
		年	1	57,000	57,000	公務車(AQS-6072、BDY-3912)養護費，詳公務車輛明細表。
	2069 設施及機械設備養護費				99,000	
		年	1	20,000	20,000	疫苗冷藏室維修及保養等費用。
		年	1	79,000	79,000	辦理清潔針具及保險套自動服務機等機具修繕費用。(傳染病防治計畫，中央補助64,000元，配合款15,000元)
2072 國內旅費				184,000		
	年	1	184,000	184,000	出席各項會議、傳染病突發事件查核業務及外聘專家學者所需差旅費用。(含傳染病防治計畫，中央補助9,000元，配	

高雄市政府衛生局

歲出計畫說明提要與各項費用明細表

中華民國111年度

單位：新臺幣元

分支計畫及用途別科目	單位	數量	單價	預算數	說 明
2081 運費	年	1	1,871,250	1,871,250	合款13,000元) 運送檢體、疫苗及防疫相關物資所需運費。(含傳染病防治計畫，中央補助310,000元，配合款61,250元)
2084 短程車資	年	1	3,000	3,000	檢疫轉介站轉介入境有症狀旅客至指定醫療院所及辦理傳染病防治業務所需車資。
3000 設備及投資				750,000	市款150,000元，收支併列600,000元
3020 機械設備費	部	2	102,000	204,000	疫苗冷運冷藏設備用自動發電機5.5KW汰購費用。(傳染病防治計畫，中央補助163,200元，配合款40,800元)
	部	2	99,000	198,000	疫苗冷運冷藏設備用壓縮機組汰購費用。(傳染病防治計畫，中央補助158,400元，配合款39,600元)
3035 雜項設備費	部	4	60,000	240,000	疫苗冷運冷藏設備用單門冷藏櫃汰購費用。(傳染病防治計畫，中央補助192,000元，配合款48,000元)
	部	4	19,000	76,000	疫苗冷運冷藏設備用冷凍櫃汰購費用。(傳染病防治計畫，中央補助60,800元，配合款15,200元)
	部	1	32,000	32,000	疫苗冷運冷藏設備用直立式冷凍櫃汰購費用。(傳染病防治計畫，中央補助25,600元，配合款6,400元)
4000 獎補助費				2,585,000	市款2,585,000元
4065 社會福利津貼及濟助	年	1	4,000	4,000	濟助急性傳染病患者門診住院治療費或因疫情需求補助掛號診療等相關費用。

防疫業務  
—  
防疫工作

防疫業務  
—  
防疫工作

# 高雄市政府衛生局

## 歲出計畫說明提要與各項費用明細表

中華民國111年度

單位：新臺幣元

分支計畫及用途別科目	單位	數量	單價	預算數	說 明	
防疫業務 — 防疫工作	年	1	725,000	725,000	濟助潛伏結核感染者及慢性傳染病患者等門診、住院治療濟助費、醫療費、藥費、掛號費、車資、餐費、慰問費用等相關費用。	
	年	1	1,300,000	1,300,000	濟助慢性傳染病之接觸者檢查掛號費用。	
	4070 公費就養及醫療補助	年	1	501,000	501,000	漢生病患者住院伙食膳什費補助費及三節慰問金。
	4085 獎勵及慰問	年	1	50,000	50,000	醫療院所、藥局、長期照護機構等配合慢性傳染病防治相關獎勵及轉介費。
	4090 其他補助及捐助	年	1	5,000	5,000	各種預防接種不良反應患者門診住院治療濟助費、慰問費、掛號費等相關費用。

# 高雄市政府衛生局

## 歲出計畫說明提要與各項費用明細表

中華民國111年度

單位：新臺幣元

衛生所業務—各區衛生所業務	業務計畫及工作計畫名稱與編號	65101000401 衛生所業務-各區衛生所業務	承辦單位	本市38所衛生所	預算金額	535,593千元	衛生所業務—各區衛生所業務
歲出計畫說明	<p>一、計畫內容：</p> <ol style="list-style-type: none"> <li>1.結合各類醫療資源，推行各項醫療保健業務。</li> <li>2.辦理社區健康檢查、癌症篩檢與衛生教育宣導業務。</li> <li>3.提供心理諮商服務、社區精神病人個案管理、追蹤照護及轉介工作，轄區長期照護個案發掘、轉介及各類管理服務事項。</li> <li>4.加強稽查輔導醫(藥)事機構及人員依法執行業務。</li> <li>5.稽查輔導食品業者依法執行業務，維護公共安全。</li> <li>6.稽查營業場所等之衛生管理機構符合高雄市營業衛生自治條例。</li> </ol> <p>二、預期成果：</p> <ol style="list-style-type: none"> <li>1.提升市民自我健康管理認知，養成預防之健康行為。</li> <li>2.連結社區保健網絡，方便市民就近取得相關醫療資源與照護。</li> <li>3.提升醫政、藥政、食品、職場等各類衛生醫療品質，保護消費者權益。</li> </ol>						
分支計畫及用途別科目		單位	數量	單價	預算數	說 明	
合計					535,593,000	市款534,402,000元，收支併列1,191,000元	
01鼓山區衛生所					17,674,000	市款17,630,000元，收支併列44,000元	
1000 人事費					16,624,000	市款16,624,000元	
1015 法定編制人員待遇					10,982,552		
		年	1	10,982,552	10,982,552	詳人事費彙計表。	
1025 技工及工友待遇					762,393		
		年	1	762,393	762,393	詳人事費彙計表。	
1030 獎金					3,012,253		
		年	1	1,555,000	1,555,000	考績獎金，詳人事費彙計表。	
		年	1	1,457,253	1,457,253	年終獎金，詳人事費彙計表。	
1035 其他給與					238,400		
		年	1	238,400	238,400	休假補助費，詳人事費彙計表。	
1040 加班值班費					532,488		
		年	1	12,000	12,000	急辦各項業務所需加班費用。	

# 高雄市政府衛生局

## 歲出計畫說明提要與各項費用明細表

中華民國111年度

單位：新臺幣元

分支計畫及用途別科目	單位	數量	單價	預算數	說 明
1055 保險	年	1	520,488	520,488	不休假加班費，詳人事費彙計表。
				1,095,914	
2000 業務費	年	1	675,052	675,052	健保，詳人事費彙計表。
	年	1	341,890	341,890	公保，詳人事費彙計表。
	年	1	78,972	78,972	勞保，詳人事費彙計表。
				980,000	市款980,000元
2006 水電費				308,698	
	年	1	15,195	15,195	水費。
2009 通訊費	年	1	293,503	293,503	電費。
	年	1	127,927	127,927	傳真機、電腦專線等電話費、預防注射通知及郵寄公文等郵資。
2018 資訊服務費				53,635	
	年	1	53,635	53,635	電腦設備維護。
2021 其他業務租金				9,600	
	年	1	9,600	9,600	影印機等租金費用。
2027 保險費				2,822	
	年	1	1,422	1,422	公務車保險費，詳公務車輛明細表。
2036 按日按件計資酬金	年	1	1,400	1,400	建築物火險費用。
	年	1	4,000	4,000	辦理志工及有關人員講習外聘講師鐘點費。
2045 國內組織會費				19,200	
	年	1	19,200	19,200	藥師、護士等常年會費及入會費。
2051 物品				40,800	
	年	1	24,800	24,800	各項零星物品購置。
	年	1	11,000	11,000	預防注射、民防戰備、救護等衛材。

衛生所業務—各區衛生所業務

衛生所業務—各區衛生所業務

# 高雄市政府衛生局

## 歲出計畫說明提要與各項費用明細表

中華民國111年度

單位：新臺幣元

分支計畫及用途別科目	單位	數量	單價	預算數	說 明
2054 一般事務費	年	1	5,000	5,000	婦幼衛生、代謝症候群防治、口腔保健、食品衛生等相關衛材；包括嬰兒健檢用具、子宮頸抹片檢查相關用品、消毒液及尿蛋白、血糖、膽固醇試紙、模型等。
				240,478	
	年	1	58,400	58,400	性病防治宣導費。
	年	1	46,048	46,048	處理經常一般公務所需之各項費用，如誤餐費、印刷及雜支等。
	年	1	52,030	52,030	辦理中老年疾病、成人病防治、國民營養、口腔保健衛生、衛教宣導等所需各項費用，如餐盒、志工績效成果獎勵、印刷及雜支等。
2063 房屋建築養護費	年	1	54,000	54,000	委託保全公司辦理安全維護服務費。
	年	1	30,000	30,000	衛生保健志工交通費
				54,400	
2066 車輛及辦公器具養護費	年	1	54,400	54,400	辦公廳舍修繕。
	年	1	3,240	3,240	公務車養護費，詳公務車輛明細表。
2069 設施及機械設備養護費	年	1	30,000	30,000	飲水機濾芯更換等費用。
				20,800	
	年	1	20,800	20,800	醫療器材、冷藏庫疫苗保存設備、發電機及其他設備等養護費。
2072 國內旅費	年	1	8,000	8,000	出席各項會議所需差旅費用。
2081 運費	年	1	12,000	12,000	醫療廢棄物清運費。
2093 特別費				44,400	

衛生所業務—各區衛生所業務

衛生所業務—各區衛生所業務



# 高雄市政府衛生局

## 歲出計畫說明提要與各項費用明細表

中華民國111年度

單位：新臺幣元

分支計畫及用途別科目	單位	數量	單價	預算數	說 明
衛生所業務—各區衛生所業務	月	12	3,700	44,400	首長特別費。
	3000 設備及投資			58,000	市款14,000元，收支併列44,000元
	3010 房屋建築及設備費			44,000	
	座	1	44,000	44,000	購置檔案室防火門。(促參獎勵金及營運權利金)
	3030 資訊軟硬體設備費			14,000	
	式	1	14,000	14,000	購置網路設備(交換器、路由器、防火牆)所需費用。
	4000 獎補助費			12,000	市款12,000元
	4085 獎勵及慰問			12,000	
	人x年	2 x 1	6,000	12,000	退休人員三節慰問金。
	02左營區衛生所			19,005,000	市款18,912,000元，收支併列93,000元
1000 人事費			17,918,000	市款17,918,000元	
1015 法定編制人員待遇			12,534,176		
年	1	12,534,176	12,534,176	詳人事費彙計表。	
1025 技工及工友待遇			389,280		
年	1	389,280	389,280	詳人事費彙計表。	
1030 獎金			3,032,968		
年	1	1,314,785	1,314,785	考績獎金，詳人事費彙計表。	
年	1	1,718,183	1,718,183	年終獎金，詳人事費彙計表。	
1035 其他給與			283,400		
年	1	283,400	283,400	休假補助費，詳人事費彙計表。	
1040 加班值班費			601,080		
年	1	16,000	16,000	急辦各項業務所需加班費用。	
年	1	585,080	585,080	不休假加班費，詳人事費彙計表。	
1055 保險			1,077,096		
年	1	688,922	688,922	健保，詳人事費彙計表。	

衛生所業務—各區衛生所業務

# 高雄市政府衛生局

## 歲出計畫說明提要與各項費用明細表

中華民國111年度

單位：新臺幣元

分支計畫及用途別科目	單位	數量	單價	預算數	說 明
衛生所業務—各區衛生所業務	年	1	355,886	355,886	公保，詳人事費彙計表。
	年	1	32,288	32,288	勞保，詳人事費彙計表。
	2000 業務費			932,000	市款932,000元
	2003 教育訓練費			5,000	
	年	1	5,000	5,000	醫護人員在職訓練、進修教育費及提昇英文進階能力教育訓練。
	2006 水電費			223,400	
	年	1	15,000	15,000	水費。
	年	1	208,400	208,400	電費。
	2009 通訊費			195,000	
	年	1	195,000	195,000	電話費、郵資。
	2018 資訊服務費			50,362	
	年	1	50,362	50,362	電腦維修費。
	2021 其他業務租金			35,000	
	年	1	35,000	35,000	影印機等租金費用。
	2027 保險費			5,711	
	年	1	711	711	公務車保險費，詳公務車輛明細表。
	年	1	5,000	5,000	建築物公共意外保險費。
	2030 兼職費			42,000	
	年	1	42,000	42,000	辦理公務所需之兼職費。
	2045 國內組織會費			15,000	
年	1	15,000	15,000	醫師、牙醫、藥師、護士等常年會費及入會費。	
2051 物品			41,600		
年	1	23,600	23,600	各項零星物品購置。	
年	1	18,000	18,000	預防注射材料及民防戰備衛材、救護衛材等。	
2054 一般事務費			146,007		
年	1	39,808	39,808	辦理中老年疾病、成人病防	

# 高雄市政府衛生局

## 歲出計畫說明提要與各項費用明細表

中華民國111年度

單位：新臺幣元

分支計畫及用途別科目	單位	數量	單價	預算數	說 明	
衛生所業務—各區衛生所業務					治、國民營養、口腔保健衛生、衛教宣導等所需各項費用，如餐盒、志工績效成果獎勵、印刷及雜支等。	
		年	1	16,199	16,199	處理經常一般公務所需之各項費用，如誤餐費、印刷及雜支等。
		年	1	60,000	60,000	委託保全公司辦理安全維護服務費。
		年	1	30,000	30,000	衛生保健志工交通費
	2063 房屋建築養護費				41,600	
		年	1	41,600	41,600	辦公廳舍修繕。
	2066 車輛及辦公器具養護費				38,120	
		年	1	1,620	1,620	公務車養護費，詳公務車輛明細表。
		年	1	36,500	36,500	各項辦公設備及醫療器材等養護費。
	2069 設施及機械設備養護費				30,000	
	年	1	30,000	30,000	疫苗保存設備、發電機及其他設備等養護費。	
2072 國內旅費				6,800		
	年	1	6,800	6,800	出席各項會議所需差旅費用。	
2081 運費				12,000		
	年	1	12,000	12,000	醫療廢棄物清運費。	
2093 特別費				44,400		
	月	12	3,700	44,400	首長特別費。	
3000 設備及投資				125,000	市款32,000元，收支併列93,000元	
3010 房屋建築及設備費				93,000		
	式	1	93,000	93,000	無障礙斜坡改善工程經費。(促參獎勵金及營運權利金)	
3035 雜項設備費				32,000		
	台	1	32,000	32,000	汰換分離式一對一冷氣機8.0kw。	

衛生所業務—各區衛生所業務

# 高雄市政府衛生局

## 歲出計畫說明提要與各項費用明細表

中華民國111年度

單位：新臺幣元

分支計畫及用途別科目	單位	數量	單價	預算數	說 明
4000 獎補助費				30,000	市款30,000元
4085 獎勵及慰問				30,000	
	人x年	5 × 1	6,000	30,000	退休人員三節慰問金。
03楠梓區衛生所				16,559,000	市款16,559,000元
1000 人事費				15,554,000	市款15,554,000元
1015 法定編制人員待遇				10,388,073	
	年	1	10,388,073	10,388,073	詳人事費彙計表。
1025 技工及工友待遇				382,740	
	年	1	382,740	382,740	詳人事費彙計表。
1030 獎金				2,876,256	
	年	1	1,407,720	1,407,720	考績獎金，詳人事費彙計表。
	年	1	1,468,536	1,468,536	年終獎金，詳人事費彙計表。
1035 其他給與				235,180	
	年	1	235,180	235,180	休假補助費，詳人事費彙計表。
1040 加班值班費				552,344	
	年	1	552,344	552,344	不休假加班費，詳人事費彙計表。
1055 保險				1,119,407	
	年	1	696,168	696,168	健保，詳人事費彙計表。
	年	1	363,723	363,723	公保，詳人事費彙計表。
	年	1	59,516	59,516	勞保，詳人事費彙計表。
2000 業務費				948,000	市款948,000元
2003 教育訓練費				4,000	
	年	1	4,000	4,000	員工學分補助費及訓練等費用。
2006 水電費				352,303	
	年	1	17,615	17,615	水費。
	年	1	334,688	334,688	電費。

衛生所業務—各區衛生所業務

衛生所業務—各區衛生所業務

# 高雄市政府衛生局

## 歲出計畫說明提要與各項費用明細表

中華民國111年度

單位：新臺幣元

分支計畫及用途別科目	單位	數量	單價	預算數	說 明	
衛生所業務—各區衛生所業務	2009 通訊費	年	1	109,815	109,815	電話費、郵資。
	2018 資訊服務費	年	1	32,298	32,298	電腦維護費。
	2027 保險費	年	1	2,133	2,133	公務車保險費，詳公務車輛明細表。
	2030 兼職費	年	1	36,000	36,000	兼辦人員領取之兼職費。
	2036 按日按件計資酬金	年	1	4,000	4,000	團體衛生教育外聘講師鐘點費。
	2045 國內組織會費	年	1	16,000	16,000	醫師、醫檢師、牙醫、藥師、護理師、護士等常年會費、入會費。
	2051 物品	年	1	57,000	57,000	各項零星物品購置。
		年	1	15,000	15,000	注射衛材、婦幼衛生衛材及民防戰備衛材。
	2054 一般事務費	年	1	17,000	17,000	消防設備檢查。
		年	1	41,007	41,007	委託保全公司辦理安全維護服務費。
	年	1	25,090	25,090	辦理中老年疾病、成人病防治、國民營養、口腔保健衛生、衛教宣導等所需各項費用，如餐盒、志工績效成果獎勵、印刷及雜支等。	
	年	1	28,224	28,224	處理經常一般公務所需之各項費用，如誤餐費、印刷及雜支等。	
	年	1	30,000	30,000	衛生保健志工交通費	
2063 房屋建築養護費				80,000		

衛生所業務—各區衛生所業務

# 高雄市政府衛生局

## 歲出計畫說明提要與各項費用明細表

中華民國111年度

單位：新臺幣元

分支計畫及用途別科目	單位	數量	單價	預算數	說 明
衛生所業務—各區衛生所業務	年	1	80,000	80,000	辦公廳舍修繕。
	2066 車輛及辦公器具養護費			8,610	
	年	1	4,860	4,860	公務車養護費，詳公務車輛明細表。
	年	1	3,750	3,750	各項辦公器具及醫療器材等養護費。
	2069 設施及機械設備養護費			16,000	
	年	1	16,000	16,000	電冰箱、電視機、冷氣機、飲水機、消防設備等維護費。
	2072 國內旅費			19,520	
	年	1	19,520	19,520	出席各項會議所需差旅費用。
	2081 運費			9,600	
	年	1	9,600	9,600	醫療廢棄物清運費。
	2093 特別費			44,400	
	月	12	3,700	44,400	首長特別費。
	3000 設備及投資			45,000	市款45,000元
	3035 雜項設備費			45,000	
	台	1	45,000	45,000	汰換分離式一對一冷氣機10kw。
4000 獎補助費			12,000	市款12,000元	
4085 獎勵及慰問			12,000		
人x年	2 × 1	6,000	12,000	退休人員三節慰問金。	
04三民區衛生所				20,208,000	市款20,208,000元
1000 人事費				18,733,000	市款18,733,000元
1015 法定編制人員待遇				13,149,173	
年	1	13,149,173	13,149,173	詳人事費彙計表。	
1025 技工及工友待遇				382,740	
年	1	382,740	382,740	詳人事費彙計表。	
1030 獎金				3,269,883	
年	1	1,570,311	1,570,311	考績獎金，詳人事費彙計表。	

# 高雄市政府衛生局

## 歲出計畫說明提要與各項費用明細表

中華民國111年度

單位：新臺幣元

分支計畫及用途別科目	單位	數量	單價	預算數	說 明
1035 其他給與	年	1	1,699,572	1,699,572	年終獎金，詳人事費彙計表。
				243,156	
1040 加班值班費	年	1	243,156	243,156	休假補助費，詳人事費彙計表。
				438,484	
1055 保險	年	1	438,484	438,484	不休假加班費，詳人事費彙計表。
				1,249,564	
2000 業務費	年	1	797,125	797,125	健保，詳人事費彙計表。
	年	1	417,251	417,251	公保，詳人事費彙計表。
	年	1	35,188	35,188	勞保，詳人事費彙計表。
				1,457,000	市款1,457,000元
2003 教育訓練費				39,963	
	年	1	39,963	39,963	員工受訓、研習及學分補助等費用。
2006 水電費				523,345	
	年	1	26,167	26,167	水費。
2009 通訊費				497,178	
	年	1	497,178	497,178	電費。
2018 資訊服務費				189,040	
	年	1	189,040	189,040	數據網路通訊費、電話費及郵資。
2024 稅捐及規費				41,245	
	年	1	41,245	41,245	電腦周邊設備及維（護）修費。
2027 保險費				450	
	年	1	450	450	公務車燃料使用費，詳公務車輛明細表。
2036 按日按件計資酬金				711	
	年	1	711	711	公務車保險費，詳公務車輛明細表。
				6,000	
	年	1	6,000	6,000	辦理相關團體衛教講習及志工

衛生所業務—各區衛生所業務

衛生所業務—各區衛生所業務

# 高雄市政府衛生局

## 歲出計畫說明提要與各項費用明細表

中華民國111年度

單位：新臺幣元

分支計畫及用途別科目	單位	數量	單價	預算數	說 明
2045 國內組織會費	年	1	23,200	23,200	講習外聘講師費。
				23,200	護理師、護士、醫檢師及獸醫師等常年會費及入會費。
2051 物品	年	1	25,418	78,354	各項零星物品購置。
				25,418	預防注射、民防戰備衛材及救護衛材等。
				40,000	婦幼衛生材料。
				7,000	公務車油料費，詳公務車輛明細表。
				5,936	
2054 一般事務費	年	1	50,535	232,019	處理經常一般公務所需之各項費用，如誤餐費、印刷及雜支等。
				50,535	辦理中老年疾病、成人病防治、國民營養、口腔保健衛生、衛教宣導等所需各項費用，如餐盒、志工績效成果獎勵、印刷及雜支等。
				91,484	
				60,000	委託保全公司辦理安全維護服務費。
				30,000	衛生保健志工交通費
2063 房屋建築養護費	年	1	120,000	120,000	辦公廳舍修繕。
				120,000	
2066 車輛及辦公器具養護費	年	1	57,014	58,634	影印機、醫療器材養護費。
				57,014	公務車養護費，詳公務車輛明細表。
				1,620	
2069 設施及機械設備養護費	年	1	61,800	76,800	冷氣機、飲水機、冰箱及其他設備養護費。
				15,000	發電機及地下室冷藏式壓縮機養護費。
				61,800	

衛生所業務—各區衛生所業務

衛生所業務—各區衛生所業務



# 高雄市政府衛生局

## 歲出計畫說明提要與各項費用明細表

中華民國111年度

單位：新臺幣元

分支計畫及用途別科目	單位	數量	單價	預算數	說 明		
衛生所業務—各區衛生所業務	2072 國內旅費	年	1	22,839	22,839	衛生所業務—各區衛生所業務 出席各項會議所需差旅費用。	
	2093 特別費	月	12	3,700	44,400		
	4000 獎補助費				18,000		市款18,000元
	4085 獎勵及慰問	人x年	3 × 1	6,000	18,000		退休人員三節慰問金。
05新興衛生所				17,864,000	市款17,864,000元		
1000 人事費				16,508,000	市款16,508,000元		
1015 法定編制人員待遇	年	1	11,212,948	11,212,948	詳人事費彙計表。		
1025 技工及工友待遇	年	1	382,740	382,740	詳人事費彙計表。		
1030 獎金	年	1	1,609,359	1,609,359	考績獎金，詳人事費彙計表。		
	年	1	1,468,723	1,468,723	年終獎金，詳人事費彙計表。		
1035 其他給與	年	1	244,831	244,831	休假補助費，詳人事費彙計表。		
1040 加班值班費	年	1	8,000	8,000	急辦各項業務所需加班費用。		
	年	1	490,832	490,832	不休假加班費，詳人事費彙計表。		
1055 保險	年	1	676,599	676,599	健保，詳人事費彙計表。		
	年	1	363,231	363,231	公保，詳人事費彙計表。		
	年	1	50,737	50,737	勞保，詳人事費彙計表。		
2000 業務費				1,315,000	市款1,315,000元		
2003 教育訓練費				5,200			

# 高雄市政府衛生局

## 歲出計畫說明提要與各項費用明細表

中華民國111年度

單位：新臺幣元

分支計畫及用途別科目	單位	數量	單價	預算數	說 明
2006 水電費	年	1	5,200	5,200	教育學分補助費等。
				719,337	
2009 通訊費	年	1	47,867	47,867	財稅大樓分攤水費。
	年	1	671,470	671,470	財稅大樓分攤電費。
2018 資訊服務費				133,100	
	年	1	133,100	133,100	郵資及電話費。
2027 保險費				46,271	
	年	1	46,271	46,271	電腦維修費。
2030 兼職費				711	
	年	1	711	711	公務車保險費，詳公務車輛明細表。
2045 國內組織會費				42,000	
	年	1	42,000	42,000	兼辦人員領取之兼職費。
2051 物品				9,600	
	年	1	9,600	9,600	醫檢師、護士、助產士等常年會費。
2054 一般事務費				37,520	
	年	1	29,000	29,000	各項零星物品購置。
2063 房屋建築養護費	年	1	8,520	8,520	預防注射及婦幼材料及民防戰備衛材、救護衛材等。
				70,041	
2066 車輛及辦公器具養護費	年	1	40,041	40,041	委託保全公司辦理安全維護服務費。
	年	1	30,000	30,000	衛生保健志工交通費
2066 車輛及辦公器具養護費				14,500	
	年	1	14,500	14,500	辦公廳舍修繕。
2066 車輛及辦公器具養護費				24,120	
	年	1	1,620	1,620	公務車養護費，詳公務車輛明細表。
	年	1	22,500	22,500	影印機、醫療器材、通訊等設備保養維護費。

衛生所業務—各區衛生所業務

衛生所業務—各區衛生所業務

# 高雄市政府衛生局

## 歲出計畫說明提要與各項費用明細表

中華民國111年度

單位：新臺幣元

分支計畫及用途別科目	單位	數量	單價	預算數	說 明	
衛生所業務—各區衛生所業務	2069 設施及機械設備養護費	年	1	144,000	144,000	大樓空調、電機、電梯、消防維護費。
	2072 國內旅費	年	1	15,200	15,200	出席各項會議所需差旅費用。
	2081 運費	年	1	9,000	9,000	醫療廢棄物清運費。
	2093 特別費	月	12	3,700	44,400	首長特別費。
	3000 設備及投資				17,000	市款17,000元
	3035 雜項設備費	台	1	17,000	17,000	汰換飲水機。
	4000 獎補助費				24,000	市款24,000元
	4085 獎勵及慰問	人x年	4 × 1	6,000	24,000	退休人員及遺族三節慰問金。
	06 苓雅區衛生所				16,752,000	市款16,752,000元
	1000 人事費				15,004,000	市款15,004,000元
1015 法定編制人員待遇	年	1	10,822,602	10,822,602	詳人事費彙計表。	
1030 獎金	年	1	1,130,825	1,130,825	考績獎金，詳人事費彙計表。	
	年	1	1,427,900	1,427,900	年終獎金，詳人事費彙計表。	
1035 其他給與	年	1	238,353	238,353	休假補助費，詳人事費彙計表。	
1040 加班值班費	年	1	12,000	12,000	急辦各項業務所需加班費用。	
	年	1	326,698	326,698	不休假加班費，詳人事費彙計表。	
1055 保險				1,045,622		

衛生所業務—各區衛生所業務

# 高雄市政府衛生局

## 歲出計畫說明提要與各項費用明細表

中華民國111年度

單位：新臺幣元

分支計畫及用途別科目	單位	數量	單價	預算數	說 明
衛生所業務—各區衛生所業務	年	1	693,277	693,277	健保，詳人事費彙計表。
	年	1	352,345	352,345	公保，詳人事費彙計表。
	2000 業務費			1,730,000	市款1,730,000元
	2003 教育訓練費			1,000	
	年	1	1,000	1,000	員工學分補助費及訓練等費用。
	2006 水電費			493,913	
	年	1	32,645	32,645	水費。
	年	1	461,268	461,268	電費。
	2009 通訊費			149,016	
	年	1	149,016	149,016	郵資、電話費。
	2018 資訊服務費			23,864	
	年	1	23,864	23,864	電腦維護費。
	2036 按日按件計資酬金			4,000	
	年	1	4,000	4,000	團體衛生教育座談會外聘講師鐘點費。
	2039 委辦費			375,000	
	年	1	375,000	375,000	委託辦理環境維護及事務性工作等勞務委外經費。
	2045 國內組織會費			15,000	
	年	1	15,000	15,000	醫師、醫檢師、牙醫師、藥師、護士、助產士等常年會費。
	2051 物品			20,800	
年	1	10,800	10,800	各項零星物品購置。	
年	1	10,000	10,000	預防注射、民防戰備衛材、救護衛材等。	
2054 一般事務費			298,167		
年	1	71,271	71,271	處理經常一般公務所需之各項費用，如誤餐費、印刷及雜支等。	
年	1	37,896	37,896	辦理中老年疾病、成人病防治、國民營養、口腔保健衛	

# 高雄市政府衛生局

## 歲出計畫說明提要與各項費用明細表

中華民國111年度

單位：新臺幣元

分支計畫及用途別科目	單位	數量	單價	預算數	說 明	
衛生所業務—各區衛生所業務					生、衛教宣導等所需各項費用，如餐盒、志工績效成果獎勵、印刷及雜支等。	
		年	1	75,000	75,000	公共區域清潔費。
		年	1	84,000	84,000	委託保全公司安全維護服務費。
	2063 房屋建築養護費	年	1	30,000	30,000	衛生保健志工交通費
					12,800	
		年	1	12,800	12,800	辦公廳舍修繕費。
	2066 車輛及辦公器具養護費				27,000	
		年	1	27,000	27,000	冷藏庫、醫療器材等維護費。
	2069 設施及機械設備養護費				250,000	
		年	1	250,000	250,000	空調、電機、電梯維護費。
	2072 國內旅費				5,440	
		年	1	5,440	5,440	出席各項會議所需差旅費用。
	2081 運費				9,600	
		年	1	9,600	9,600	醫療廢棄物清運處理費。
	2093 特別費				44,400	
	月	12	3,700	44,400	首長特別費。	
4000 獎補助費				18,000	市款18,000元	
4085 獎勵及慰問				18,000		
	人x年	3 x 1	6,000	18,000	退休人員及遺族三節慰問金。	
07前鎮區衛生所				18,773,000	市款18,773,000元	
1000 人事費				17,206,000	市款17,206,000元	
1015 法定編制人員待遇				11,983,705		
	年	1	11,983,705	11,983,705	詳人事費彙計表。	
1030 獎金				3,279,570		
	年	1	1,556,746	1,556,746	考績獎金，詳人事費彙計表。	
	年	1	1,722,824	1,722,824	年終獎金，詳人事費彙計表。	

衛生所業務—各區衛生所業務

# 高雄市政府衛生局

## 歲出計畫說明提要與各項費用明細表

中華民國111年度

單位：新臺幣元

分支計畫及用途別科目	單位	數量	單價	預算數	說 明
1035 其他給與	年	1	284,800	284,800	休假補助費，詳人事費彙計表。
				284,800	
1040 加班值班費	年	1	538,680	538,680	不休假加班費，詳人事費彙計表。
				538,680	
1055 保險	年	1	751,202	1,119,245	健保，詳人事費彙計表。
				751,202	
2000 業務費	年	1	368,043	368,043	公保，詳人事費彙計表。
				368,043	
2000 業務費				1,549,000	市款1,549,000元
2003 教育訓練費	年	1	16,000	16,000	員工進修學分補助費。
				16,000	
2006 水電費	年	1	24,480	389,609	水費。
				24,480	
2009 通訊費	年	1	225,409	365,129	電費。
				225,409	
2018 資訊服務費	年	1	48,550	225,409	郵資、電話費、網路通訊費。
				225,409	
2027 保險費	年	1	711	48,550	電腦維修費。
				48,550	
2039 委辦費	年	1	375,000	711	公務車保險費，詳公務車輛明細表。
				711	
2045 國內組織會費	年	1	36,800	375,000	委託辦理環境維護及事務性工作等勞務委外經費。
				375,000	
2051 物品	年	1	9,400	36,800	醫師、醫檢師、牙醫師、藥師、護士等常年會費及入會費。
				36,800	
2051 物品	年	1	15,000	33,200	各項零星物品購置。
				33,200	
2051 物品	年	1	15,000	9,400	預防注射材料，救護材料及民防戰備衛材。
				9,400	
2051 物品	年	1	15,000	15,000	預防注射材料，救護材料及民防戰備衛材。
				15,000	

衛生所業務—各區衛生所業務

衛生所業務—各區衛生所業務

# 高雄市政府衛生局

## 歲出計畫說明提要與各項費用明細表

中華民國111年度

單位：新臺幣元

分支計畫及用途別科目	單位	數量	單價	預算數	說 明	
2054 一般事務費	年	1	8,800	8,800	婦幼衛生材料。	
					279,821	
	年	1	86,626	86,626	處理經常一般公務所需之各項費用，如誤餐費、印刷及雜支等。	
	年	1	103,195	103,195	辦理中老年疾病、成人病防治、國民營養、口腔保健衛生、衛教宣導等所需各項費用，如餐盒、志工績效成果獎勵、印刷及雜支等。	
	年	1	60,000	60,000	委託保全公司辦理安全維護服務費。	
2063 房屋建築養護費	年	1	30,000	30,000	衛生保健志工交通費	
					48,000	
	年	1	48,000	48,000	辦公廳舍修繕。	
2066 車輛及辦公器具養護費					33,500	
	年	1	1,620	1,620	公務車養護費，詳公務車輛明細表。	
2069 設施及機械設備養護費	年	1	31,880	31,880	影印機、醫療器材之養護。	
					10,000	
	年	1	10,000	10,000	冷氣機、發電機、疫苗冷藏設備等養護。	
2072 國內旅費					8,000	
	年	1	8,000	8,000	出席各項會議所需差旅費用。	
2093 特別費					44,400	
	月	12	3,700	44,400	首長特別費。	
4000 獎補助費					18,000	市款18,000元
4085 獎勵及慰問					18,000	
	人x年	3 × 1	6,000	18,000	退休人員及遺族三節慰問金。	
08旗津區衛生所					9,707,000	市款9,707,000元
1000 人事費					9,086,000	市款9,086,000元

衛生所業務—各區衛生所業務

衛生所業務—各區衛生所業務

# 高雄市政府衛生局

## 歲出計畫說明提要與各項費用明細表

中華民國111年度

單位：新臺幣元

分支計畫及用途別科目	單位	數量	單價	預算數	說 明	
衛生所業務—各區衛生所業務 1015 法定編制人員待遇	年	1	6,100,804	6,100,804	詳人事費彙計表。	
1025 技工及工友待遇	年	1	382,740	382,740	詳人事費彙計表。	
1030 獎金	年	1	766,276	766,276	考績獎金，詳人事費彙計表。	
	年	1	772,902	772,902		年終獎金，詳人事費彙計表。
1035 其他給與	年	1	124,780	124,780	休假補助費，詳人事費彙計表。	
1040 加班值班費	年	1	263,886	263,886	不休假加班費，詳人事費彙計表。	
1055 保險	年	1	414,246	414,246	健保，詳人事費彙計表。	
	年	1	215,223	215,223		公保，詳人事費彙計表。
	年	1	45,143	45,143		勞保，詳人事費彙計表。
2000 業務費				615,000	市款615,000元	
2006 水電費	年	1	14,823	14,823	水費。	
	年	1	151,646	151,646		電費。
2009 通訊費	年	1	80,882	80,882	電話費、郵資。	
2018 資訊服務費	年	1	40,000	40,000	電腦維護費。	
2021 其他業務租金	年	1	6,000	6,000	電動機車電池月租金。	
2024 稅捐及規費	年	1	1,350	1,350	公務車燃料使用費，詳公務車輛明細表。	



# 高雄市政府衛生局

## 歲出計畫說明提要與各項費用明細表

中華民國111年度

單位：新臺幣元

分支計畫及用途別科目	單位	數量	單價	預算數	說 明	
衛生所業務—各區衛生所業務	2027 保險費	年	1	2,844	2,844	公務車保險費，詳公務車輛明細表。
	2036 按日按件計資酬金	年	1	4,000	4,000	團體衛生教育座談會外聘講師鐘點費。
	2045 國內組織會費	年	1	10,000	10,000	醫師公會、護理師護士公會會費及常年會費。
	2051 物品	年	1	8,831	8,831	各項零星物品購置。
		年	1	14,000	14,000	預防注射及民防戰備衛材，救護衛材等。
		年	1	2,800	2,800	婦幼衛生材料費。
		年	1	17,809	17,809	公務車油料費，詳公務車輛明細表。
	2054 一般事務費	年	1	5,917	5,917	處理經常一般公務所需之各項費用，如誤餐費、印刷及雜支等。
		年	1	12,318	12,318	辦理中老年疾病、成人病防治、國民營養、口腔保健衛生、衛教宣導等所需各項費用，如餐盒、志工績效成果獎勵、印刷及雜支等。
		年	1	26,000	26,000	委託保全公司辦理安全維護服務費。
		年	1	30,000	30,000	衛生保健志工交通費
	2063 房屋建築養護費	年	1	16,000	16,000	辦公廳舍修繕。
	2066 車輛及辦公器具養護費	年	1	6,480	6,480	公務車養護費，詳公務車輛明細表。
		年	1	14,400	14,400	辦公器具維護費等。

# 高雄市政府衛生局

## 歲出計畫說明提要與各項費用明細表

中華民國111年度

單位：新臺幣元

分支計畫及用途別科目	單位	數量	單價	預算數	說 明
2069 設施及機械設備養護費	年	1	25,000	25,000	冷氣機、發電機、疫苗冷藏設備等養護。
	年	1	66,000	66,000	行政中心維護費等。
2072 國內旅費	年	1	13,500	13,500	出席各項會議所需差旅費用。
2093 特別費	月	12	3,700	44,400	首長特別費。
4000 獎補助費				6,000	市款6,000元
4085 獎勵及慰問	人x年	1 × 1	6,000	6,000	退休人員三節慰問金。
09小港區衛生所				19,066,000	市款19,066,000元
1000 人事費				18,109,000	市款18,109,000元
1015 法定編制人員待遇	年	1	11,909,403	11,909,403	詳人事費彙計表。
1025 技工及工友待遇	年	1	825,000	825,000	詳人事費彙計表。
1030 獎金	年	1	1,411,219	1,411,219	考績獎金，詳人事費彙計表。
	年	1	1,821,472	1,821,472	年終獎金，詳人事費彙計表。
1035 其他給與	年	1	332,996	332,996	休假補助費，詳人事費彙計表。
1040 加班值班費	年	1	6,000	6,000	急辦各項業務所需加班費用。
	年	1	559,416	559,416	不休假加班費，詳人事費彙計表。
1055 保險	年	1	794,993	794,993	健保，詳人事費彙計表。
	年	1	379,001	379,001	公保，詳人事費彙計表。

衛生所業務—各區衛生所業務

衛生所業務—各區衛生所業務

# 高雄市政府衛生局

## 歲出計畫說明提要與各項費用明細表

中華民國111年度

單位：新臺幣元

分支計畫及用途別科目	單位	數量	單價	預算數	說 明
衛生所業務—各區衛生所業務	年	1	69,500	69,500	勞保，詳人事費彙計表。
	2000 業務費			951,000	市款951,000元
	2003 教育訓練費			24,000	
	年	1	24,000	24,000	員工教育訓練、學分費補助等。
	2006 水電費			334,210	
	年	1	16,710	16,710	水費。
	年	1	317,500	317,500	電費。
	2009 通訊費			120,000	
	年	1	120,000	120,000	電話費及郵資。
	2018 資訊服務費			20,000	
	年	1	20,000	20,000	電腦維修費。
	2027 保險費			1,422	
	年	1	1,422	1,422	公務車保險費，詳公務車輛明細表。
	2030 兼職費			42,000	
	年	1	42,000	42,000	兼辦人員領取之兼職費。
	2036 按日按件計資酬金			4,000	
年	1	4,000	4,000	志工及有關人員教育訓練講師鐘點費。	
2045 國內組織會費			20,000		
年	1	20,000	20,000	醫師、醫檢師、藥師、護士等常年會費及入會費。	
2051 物品			28,400		
年	1	24,900	24,900	各項零星物品購置。	
年	1	3,500	3,500	防疫保健醫療物品。	
2054 一般事務費			217,078		
年	1	94,648	94,648	處理經常一般公務所需之各項費用，如誤餐費、印刷及雜支等。	

衛生所業務—各區衛生所業務

# 高雄市政府衛生局

## 歲出計畫說明提要與各項費用明細表

中華民國111年度

單位：新臺幣元

分支計畫及用途別科目	單位	數量	單價	預算數	說 明
衛生所業務—各區衛生所業務	年	1	50,400	50,400	委託保全公司辦理安全維護服務費。
	年	1	42,030	42,030	辦理中老年疾病、成人病防治、國民營養、口腔保健衛生、衛教宣導等所需各項費用，如餐盒、志工績效成果獎勵、印刷及雜支等。
	年	1	30,000	30,000	衛生保健志工交通費
	2063 房屋建築養護費			20,000	
	年	1	20,000	20,000	辦公廳舍修繕。
	2066 車輛及辦公器具養護費			43,490	
	年	1	3,240	3,240	公務車養護費，詳公務車輛明細表。
	年	1	40,250	40,250	公務電動機車電池及各項辦公器具等養護費。
	2069 設施及機械設備養護費			20,000	
	年	1	20,000	20,000	發電機、疫苗冷藏設備等養護費。
2072 國內旅費			12,000		
年	1	12,000	12,000	出席各項會議所需差旅費用。	
2093 特別費			44,400		
月	12	3,700	44,400	首長特別費。	
4000 獎補助費			6,000	市款6,000元	
4085 獎勵及慰問			6,000		
	人x年	1×1	6,000	6,000	退休人員及遺族三節慰問金。
10三民區第二衛生所				15,302,000	市款15,302,000元
1000 人事費				14,339,000	市款14,339,000元
1015 法定編制人員待遇				9,628,887	
年	1	9,628,887	9,628,887	詳人事費彙計表。	
1025 技工及工友待遇				774,420	
年	1	774,420	774,420	詳人事費彙計表。	
1030 獎金				2,341,363	

# 高雄市政府衛生局

## 歲出計畫說明提要與各項費用明細表

中華民國111年度

單位：新臺幣元

分支計畫及用途別科目	單位	數量	單價	預算數	說 明
衛生所業務—各區衛生所業務	年	1	1,181,124	1,181,124	考績獎金，詳人事費彙計表。
	年	1	1,160,239	1,160,239	年終獎金，詳人事費彙計表。
	1035 其他給與			276,000	
	年	1	276,000	276,000	休假補助費，詳人事費彙計表。
	1040 加班值班費			390,576	
	年	1	11,000	11,000	急辦各項業務所需加班費用。
	年	1	379,576	379,576	不休假加班費，詳人事費彙計表。
	1055 保險			927,754	
	年	1	572,497	572,497	健保，詳人事費彙計表。
	年	1	282,394	282,394	公保，詳人事費彙計表。
	年	1	72,863	72,863	勞保，詳人事費彙計表。
	2000 業務費			957,000	市款957,000元
	2003 教育訓練費			24,000	
	年	1	24,000	24,000	員工教育訓練學分費、雜費等。
	2006 水電費			346,210	
	年	1	19,310	19,310	水費。
	年	1	326,900	326,900	電費。
	2009 通訊費			170,000	
	年	1	170,000	170,000	電話費、郵資。
	2018 資訊服務費			26,500	
年	1	26,500	26,500	電腦維護費。	
2021 其他業務租金			30,000		
年	1	30,000	30,000	影印機等租金費用。	
2024 稅捐及規費			900		
年	1	900	900	公務車燃料使用費，詳公務車輛明細表。	
2027 保險費			1,422		

衛生所業務—各區衛生所業務

# 高雄市政府衛生局

## 歲出計畫說明提要與各項費用明細表

中華民國111年度

單位：新臺幣元

分支計畫及用途別科目	單位	數量	單價	預算數	說 明	
衛生所業務—各區衛生所業務	年	1	1,422	1,422	公務車保險費，詳公務車輛明細表。	
				4,000		
	2036 按日按件計資酬金	年	1	4,000	4,000	辦理講習外聘講師鐘點費。
	2045 國內組織會費	年	1	12,000	12,000	醫事人員公會會費、入會費及常年會費。
	2051 物品	年	1	16,361	16,361	各項零星物品購置。
		年	1	3,500	3,500	預防注射材料及救護衛材等。
		年	1	11,873	11,873	公務車油料費，詳公務車輛明細表。
	2054 一般事務費	年	1	92,594	92,594	處理經常一般公務所需之各項費用，如誤餐費、印刷及雜支等。
		年	1	54,000	54,000	委託保全公司辦理安全維護服務費。
		年	1	30,000	30,000	衛生保健志工交通費
	2063 房屋建築養護費	年	1	30,000	30,000	辦公廳舍修繕費。
	2066 車輛及辦公器具養護費	年	1	3,240	3,240	公務車養護費，詳公務車輛明細表。
	2069 設施及機械設備養護費	年	1	16,000	16,000	發電機維護費。
		年	1	28,000	28,000	一般設備、冰箱、空調、電梯等維護費。
	2072 國內旅費	年	1	12,000	12,000	出席各項會議所需差旅費用。
	2093 特別費	月	12	3,700	44,400	首長特別費。

# 高雄市政府衛生局

## 歲出計畫說明提要與各項費用明細表

中華民國111年度

單位：新臺幣元

分支計畫及用途別科目	單位	數量	單價	預算數	說 明
4000 獎補助費				6,000	市款6,000元
4085 獎勵及慰問				6,000	
	人x年	1 × 1	6,000	6,000	退休人員及遺族三節慰問金。
11 鳳山區衛生所				19,268,000	市款19,268,000元
1000 人事費				18,119,000	市款18,119,000元
1015 法定編制人員待遇				11,918,929	
	年	1	11,918,929	11,918,929	詳人事費彙計表。
1025 技工及工友待遇				795,240	
	年	1	795,240	795,240	詳人事費彙計表。
1030 獎金				3,290,718	
	年	1	1,579,044	1,579,044	考績獎金，詳人事費彙計表。
	年	1	1,711,674	1,711,674	年終獎金，詳人事費彙計表。
1035 其他給與				384,112	
	年	1	384,112	384,112	休假補助費，詳人事費彙計表。
1040 加班值班費				438,196	
	年	1	10,000	10,000	急辦各項業務超時加班費
	年	1	428,196	428,196	不休假加班費，詳人事費彙計表。
1055 保險				1,291,805	
	年	1	776,267	776,267	健保，詳人事費彙計表。
	年	1	421,279	421,279	公保，詳人事費彙計表。
	年	1	94,259	94,259	勞保，詳人事費彙計表。
2000 業務費				1,143,000	市款1,143,000元
2006 水電費				522,131	
	年	1	20,606	20,606	水費。
	年	1	501,525	501,525	電費。
2009 通訊費				173,400	
	年	1	173,400	173,400	公務用郵資、電話費。

衛生所業務—各區衛生所業務

衛生所業務—各區衛生所業務

# 高雄市政府衛生局

## 歲出計畫說明提要與各項費用明細表

中華民國111年度

單位：新臺幣元

分支計畫及用途別科目	單位	數量	單價	預算數	說 明	
衛生所業務—各區衛生所業務	2024 稅捐及規費	年	1	2,100	2,100	公務車燃料使用費，詳公務車輛明細表。
	2027 保險費	年	1	3,279	3,279	公務車保險費，詳公務車輛明細表。
	2051 物品	年	1	14,781	14,781	各項零星用品購置、耗材碳粉等。
		年	1	26,888	26,888	公務車油料費，詳公務車輛明細表。
	2054 一般事務費	年	1	203,871	203,871	處理相關業務所需各項費用，如誤餐費、印刷及雜支等。
		年	1	55,000	55,000	委託保全公司辦理安全維護費用。
	2063 房屋建築養護費	年	1	57,800	57,800	辦公廳舍、消防、電梯等維護費。
	2066 車輛及辦公器具養護費	年	1	15,250	15,250	辦公機具所需之保養及維護費。
		年	1	8,100	8,100	公務車養護費，詳公務車輛明細表。
	2072 國內旅費	年	1	16,000	16,000	出席各項會議所需差旅費用。
	2093 特別費	月	12	3,700	44,400	首長特別費。
	4000 獎補助費				6,000	市款6,000元
	4085 獎勵及慰問	人x年	1 x 1	6,000	6,000	退休人員及遺族三節慰問金。
	12林園區衛生所				11,509,000	市款11,502,000元，收支併列7,000元



# 高雄市政府衛生局

## 歲出計畫說明提要與各項費用明細表

中華民國111年度

單位：新臺幣元

分支計畫及用途別科目	單位	數量	單價	預算數	說 明
1000 人事費				11,178,000	市款11,178,000元
1015 法定編制人員待遇	年	1	7,515,522	7,515,522	詳人事費彙計表。
1025 技工及工友待遇	年	1	382,740	382,740	詳人事費彙計表。
1030 獎金	年	1	918,679	918,679	考績獎金，詳人事費彙計表。
	年	1	1,057,035	1,057,035	年終獎金，詳人事費彙計表。
1035 其他給與	年	1	187,200	187,200	休假補助費，詳人事費彙計表。
1040 加班值班費	年	1	386,968	386,968	不休假加班費，詳人事費彙計表。
1055 保險	年	1	449,709	449,709	健保，詳人事費彙計表。
	年	1	248,839	248,839	公保，詳人事費彙計表。
	年	1	31,308	31,308	勞保，詳人事費彙計表。
2000 業務費				325,000	市款318,000元，收支併列7,000元
2006 水電費	年	1	5,407	5,407	水費。
	年	1	96,744	96,744	電費。
2009 通訊費	年	1	37,567	37,567	公務用郵資、電話費。(含體檢掛號費收入收支併列7,000元)
2024 稅捐及規費	年	1	1,350	1,350	公務車燃料使用費，詳公務車輛明細表。
2027 保險費				2,133	

衛生所業務—各區衛生所業務

衛生所業務—各區衛生所業務

# 高雄市政府衛生局

## 歲出計畫說明提要與各項費用明細表

中華民國111年度

單位：新臺幣元

分支計畫及用途別科目	單位	數量	單價	預算數	說 明
衛生所業務—各區衛生所業務	年	1	2,133	2,133	公務車保險費，詳公務車輛明細表。
	2051 物品			27,401	
	年	1	9,593	9,593	各項零星用品購置、耗材碳粉等。
	年	1	17,808	17,808	公務車油料費，詳公務車輛明細表。
	2054 一般事務費			58,238	
	年	1	24,238	24,238	處理相關業務所需各項費用，如誤餐費、印刷及雜支等。
	年	1	34,000	34,000	委託保全公司辦理安全維護費用。
	2063 房屋建築養護費			12,000	
	年	1	12,000	12,000	辦公廳舍、消防、電梯等維護費。
	2066 車輛及辦公器具養護費			9,360	
	年	1	4,500	4,500	辦公機具所需之保養及維護費。
	年	1	4,860	4,860	公務車養護費，詳公務車輛明細表。
	2072 國內旅費			30,400	
年	1	30,400	30,400	出席各項會議所需差旅費用。	
2093 特別費			44,400		
月	12	3,700	44,400	首長特別費。	
4000 獎補助費			6,000		
4085 獎勵及慰問			6,000		
人x年	1 x 1	6,000	6,000	退休人員及遺族三節慰問金。	
13大寮區衛生所				15,920,000	市款15,909,000元，收支併列11,000元
1000 人事費				15,552,000	市款15,552,000元
1015 法定編制人員待遇				10,573,457	
年	1	10,573,457	10,573,457	詳人事費彙計表。	

# 高雄市政府衛生局

## 歲出計畫說明提要與各項費用明細表

中華民國111年度

單位：新臺幣元

分支計畫及用途別科目	單位	數量	單價	預算數	說 明	
衛生所業務—各區衛生所業務	1025 技工及工友待遇	年	1	382,740	382,740	詳人事費彙計表。
	1030 獎金	年	1	1,322,652	1,322,652	考績獎金，詳人事費彙計表。
		年	1	1,420,631	1,420,631	年終獎金，詳人事費彙計表。
	1035 其他給與	年	1	308,752	308,752	休假補助費，詳人事費彙計表。
		年	1	478,528	478,528	不休假加班費，詳人事費彙計表。
	1055 保險	年	1	658,298	658,298	健保，詳人事費彙計表。
		年	1	338,499	338,499	公保，詳人事費彙計表。
		年	1	68,443	68,443	勞保，詳人事費彙計表。
	2000 業務費				368,000	市款357,000元，收支併列11,000元
	2006 水電費	年	1	6,841	6,841	水費。
		年	1	79,983	79,983	電費。
	2009 通訊費	年	1	77,000	77,000	公務用郵資、電話費(含體檢掛號費收入收支併列11,000元)。
		年	1	1,800	1,800	公務車燃料使用費，詳公務車輛明細表。
	2024 稅捐及規費	年	1	2,844	2,844	公務車保險費，詳公務車輛明細表。
		年	1	18,118	18,118	各項零星用品購置、耗材碳粉

# 高雄市政府衛生局

## 歲出計畫說明提要與各項費用明細表

中華民國111年度

單位：新臺幣元

分支計畫及用途別科目	單位	數量	單價	預算數	說 明
衛生所業務—各區衛生所業務	年	1	23,744	23,744	等。
	2054 一般事務費			52,610	公務車油料費，詳公務車輛明細表。
	年	1	29,610	29,610	處理相關業務所需各項費用，如誤餐費、印刷及雜支等。
	年	1	23,000	23,000	委託保全公司辦理安全維護費用。
	2063 房屋建築養護費			7,280	
	年	1	7,280	7,280	辦公廳舍、消防、電梯等維護費。
	2066 車輛及辦公器具養護費			10,980	
	年	1	4,500	4,500	辦公機具所需之保養及維護費。
	年	1	6,480	6,480	公務車養護費，詳公務車輛明細表。
	2072 國內旅費			42,400	
	年	1	42,400	42,400	出席各項會議所需差旅費用。
	2093 特別費			44,400	
月	12	3,700	44,400	首長特別費。	
14大樹區衛生所				9,737,000	市款9,730,000元，收支併列7,000元
1000 人事費				9,356,000	市款9,356,000元
1015 法定編制人員待遇				6,506,458	
年	1	6,506,458	6,506,458	詳人事費彙計表。	
1025 技工及工友待遇				382,740	
年	1	382,740	382,740	詳人事費彙計表。	
1030 獎金				1,528,452	
年	1	752,423	752,423	考績獎金，詳人事費彙計表。	
年	1	776,029	776,029	年終獎金，詳人事費彙計表。	
1035 其他給與				123,200	
年	1	123,200	123,200	休假補助費，詳人事費彙計	

# 高雄市政府衛生局

## 歲出計畫說明提要與各項費用明細表

中華民國111年度

單位：新臺幣元

分支計畫及用途別科目	單位	數量	單價	預算數	說 明	
衛生所業務—各區衛生所業務					表。	
	1040 加班值班費	年	1	200,656	200,656	不休假加班費，詳人事費彙計表。
	1055 保險	年	1	388,324	388,324	健保，詳人事費彙計表。
		年	1	193,446	193,446	公保，詳人事費彙計表。
		年	1	32,724	32,724	勞保，詳人事費彙計表。
	2000 業務費				357,000	市款350,000元，收支併列7,000元
	2006 水電費	年	1	4,790	4,790	水費。
		年	1	123,800	123,800	電費。
	2009 通訊費	年	1	47,250	47,250	公務用郵資、電話費。(體檢掛號費收入收支併列7,000元)
	2051 物品	年	1	8,000	8,000	各項零星用品購置、耗材碳粉等。
	2054 一般事務費	年	1	20,660	20,660	處理相關業務所需各項費用，如誤餐費、印刷及雜支等。
		年	1	32,000	32,000	委託保全公司辦理安全維護費用。
2063 房屋建築養護費	年	1	41,600	41,600	辦公廳舍、消防、電梯等維護費。	
2066 車輛及辦公器具養護費	年	1	4,500	4,500	辦公機具所需之保養及維護費。	
2072 國內旅費	年	1	30,000	30,000	出席各項會議所需差旅費用。	

# 高雄市政府衛生局

## 歲出計畫說明提要與各項費用明細表

中華民國111年度

單位：新臺幣元

分支計畫及用途別科目	單位	數量	單價	預算數	說 明
2093 特別費				44,400	
	月	12	3,700	44,400	首長特別費。
3000 設備及投資				18,000	市款18,000元
3035 雜項設備費				18,000	
	台	1	18,000	18,000	汰換電冰箱(400-499公升)。
4000 獎補助費				6,000	市款6,000元
4085 獎勵及慰問				6,000	
	人x年	1 x 1	6,000	6,000	退休人員及遺族三節慰問金。
15烏松區衛生所				6,920,000	市款6,920,000元
1000 人事費				6,479,000	市款6,479,000元
1015 法定編制人員待遇				3,953,630	
	年	1	3,953,630	3,953,630	詳人事費彙計表。
1025 技工及工友待遇				343,750	
	年	1	343,750	343,750	詳人事費彙計表。
1030 獎金				1,342,437	
	年	1	629,511	629,511	考績獎金，詳人事費彙計表。
	年	1	712,926	712,926	年終獎金，詳人事費彙計表。
1035 其他給與				96,000	
	年	1	96,000	96,000	休假補助費，詳人事費彙計表。
1040 加班值班費				296,928	
	年	1	296,928	296,928	不休假加班費，詳人事費彙計表。
1055 保險				446,255	
	年	1	270,169	270,169	健保，詳人事費彙計表。
	年	1	133,604	133,604	公保，詳人事費彙計表。
	年	1	42,482	42,482	勞保，詳人事費彙計表。
2000 業務費				429,000	市款429,000元
2003 教育訓練費				3,000	

衛生所業務—各區衛生所業務

衛生所業務—各區衛生所業務

# 高雄市政府衛生局

## 歲出計畫說明提要與各項費用明細表

中華民國111年度

單位：新臺幣元

分支計畫及用途別科目	單位	數量	單價	預算數	說 明
2006 水電費	年	1	3,000	3,000	員工學分補助費及訓練等費用。
				144,824	
2009 通訊費	年	1	7,241	7,241	水費。
	年	1	137,583	137,583	電費。
2024 稅捐及規費	年	1	80,554	80,554	公務用郵資、電話費。
				1,350	
2027 保險費	年	1	1,350	1,350	公務車燃料使用費，詳公務車輛明細表。
				2,133	
2051 物品	年	1	2,133	2,133	公務車保險費，詳公務車輛明細表。
				33,401	
2054 一般事務費	年	1	15,592	15,592	各項零星用品購置、耗材碳粉、AED貼片及預防注射、民防戰備等耗材購置。
	年	1	17,809	17,809	公務車油料費，詳公務車輛明細表。
2063 房屋建築養護費	年	1	18,000	18,000	委託保全公司辦理安全維護費用。
				12,000	
2066 車輛及辦公器具養護費	年	1	12,000	12,000	辦公廳舍、消防、電梯等維護費。
	年	1	4,500	4,500	辦公機具所需之保養及維護費。
2072 國內旅費	年	1	4,860	4,860	公務車養護費，詳公務車輛明細表。
				12,000	
	年	1	12,000	12,000	出席各項會議所需差旅費用。

衛生所業務—各區衛生所業務

衛生所業務—各區衛生所業務

# 高雄市政府衛生局

## 歲出計畫說明提要與各項費用明細表

中華民國111年度

單位：新臺幣元

分支計畫及用途別科目	單位	數量	單價	預算數	說 明	
衛生所業務—各區衛生所業務				44,400		
	2093 特別費	月	12	3,700	44,400	首長特別費。
	4000 獎補助費				12,000	市款12,000元
	4085 獎勵及慰問				12,000	
	16仁武區衛生所	人x年	2 × 1	6,000	12,000	退休人員及遺族三節慰問金。
					13,671,000	市款13,609,000元，收支併列62,000元
	1000 人事費				13,231,000	市款13,231,000元
	1015 法定編制人員待遇				8,789,269	
		年	1	8,789,269	8,789,269	詳人事費彙計表。
	1025 技工及工友待遇				382,740	
		年	1	382,740	382,740	詳人事費彙計表。
	1030 獎金				2,445,651	
		年	1	1,312,695	1,312,695	考績獎金，詳人事費彙計表。
		年	1	1,132,956	1,132,956	年終獎金，詳人事費彙計表。
	1035 其他給與				208,000	
		年	1	208,000	208,000	休假補助費，詳人事費彙計表。
1040 加班值班費				516,160		
	年	1	516,160	516,160	不休假加班費，詳人事費彙計表。	
1055 保險				889,180		
	年	1	571,548	571,548	健保，詳人事費彙計表。	
	年	1	278,140	278,140	公保，詳人事費彙計表。	
	年	1	39,492	39,492	勞保，詳人事費彙計表。	
2000 業務費				373,000	市款352,000元，收支併列21,000元	
2006 水電費				107,474		
	年	1	6,523	6,523	水費。	



# 高雄市政府衛生局

## 歲出計畫說明提要與各項費用明細表

中華民國111年度

單位：新臺幣元

分支計畫及用途別科目	單位	數量	單價	預算數	說 明
2009 通訊費	年	1	100,951	100,951	電費。
				33,000	
2024 稅捐及規費	年	1	33,000	33,000	公務用郵資、電話費。(含體檢掛號費收入收支併列21,000元)
				900	
2027 保險費	年	1	900	900	公務車燃料使用費，詳公務車輛明細表。
				1,422	
2051 物品	年	1	1,422	1,422	公務車保險費，詳公務車輛明細表。
				47,934	
2054 一般事務費	年	1	36,062	36,062	各項零星用品購置、耗材碳粉等。
				11,872	
2063 房屋建築養護費	年	1	11,872	11,872	公務車油料費，詳公務車輛明細表。
				86,130	
2066 車輛及辦公器具養護費	年	1	31,130	31,130	處理相關業務所需各項費用，如誤餐費、印刷及雜支等。
				55,000	
2072 國內旅費	年	1	55,000	55,000	委託保全公司辦理安全維護費用。
				12,000	
2093 特別費	年	1	12,000	12,000	辦公廳舍、消防、電梯等維護費。
				7,740	
3000 設備及投資	年	1	4,500	4,500	辦公機具所需之保養及維護費。
				3,240	
	年	1	3,240	3,240	公務車養護費，詳公務車輛明細表。
				32,000	
	年	1	32,000	32,000	出席各項會議所需差旅費用。
				44,400	
	月	12	3,700	44,400	首長特別費。
				61,000	
				61,000	市款20,000元，收支併列

衛生所業務—各區衛生所業務

衛生所業務—各區衛生所業務

# 高雄市政府衛生局

## 歲出計畫說明提要與各項費用明細表

中華民國111年度

單位：新臺幣元

分支計畫及用途別科目	單位	數量	單價	預算數	說 明
					41,000元
3020 機械設備費	台	1	41,000	41,000	汰換電話主機。(促參獎勵金及營運權利金)
3035 雜項設備費	台	1	20,000	20,000	汰換分離式一對一冷氣機4kw。
4000 獎補助費				6,000	市款6,000元
4085 獎勵及慰問	人x年	1 x 1	6,000	6,000	退休人員及遺族三節慰問金。
17大社區衛生所				9,775,000	市款9,695,000元，收支併列80,000元
1000 人事費				9,254,000	市款9,254,000元
1015 法定編制人員待遇	年	1	6,542,313	6,542,313	詳人事費彙計表。
1030 獎金	年	1	889,890	889,890	考績獎金，詳人事費彙計表。
	年	1	776,238	776,238	年終獎金，詳人事費彙計表。
1035 其他給與	年	1	161,700	161,700	休假補助費，詳人事費彙計表。
1040 加班值班費	年	1	305,450	305,450	不休假加班費，詳人事費彙計表。
1055 保險	年	1	371,129	371,129	健保，詳人事費彙計表。
	年	1	207,280	207,280	公保，詳人事費彙計表。
2000 業務費				429,000	市款429,000元
2006 水電費	年	1	4,307	4,307	水費。

衛生所業務—各區衛生所業務

衛生所業務—各區衛生所業務

# 高雄市政府衛生局

## 歲出計畫說明提要與各項費用明細表

中華民國111年度

單位：新臺幣元

分支計畫及用途別科目	單位	數量	單價	預算數	說 明
衛生所業務—各區衛生所業務	年	1	136,159	136,159	電費。
	2009 通訊費			100,000	
	年	1	100,000	100,000	公務用郵資、電話費。
	2024 稅捐及規費			2,250	
	年	1	2,250	2,250	公務車燃料使用費，詳公務車輛明細表。
	2027 保險費			3,555	
	年	1	3,555	3,555	公務車保險費，詳公務車輛明細表。
	2051 物品			54,866	
	年	1	25,185	25,185	各項業務所需用品購置、耗材碳粉等。
	年	1	29,681	29,681	公務車油料費，詳公務車輛明細表。
	2054 一般事務費			26,863	
	年	1	6,463	6,463	處理相關業務所需各項費用，如誤餐費、印刷及雜支等。
	年	1	20,400	20,400	委託保全公司辦理安全維護費用。
	2063 房屋建築養護費			43,000	
	年	1	43,000	43,000	辦公廳舍、消防、電梯等維護費。
	2066 車輛及辦公器具養護費			12,600	
年	1	4,500	4,500	辦公機具所需之保養及維護費。	
年	1	8,100	8,100	公務車養護費，詳公務車輛明細表。	
2072 國內旅費			1,000		
年	1	1,000	1,000	出席各項會議所需差旅費用。	
2093 特別費			44,400		
月	12	3,700	44,400	首長特別費。	
3000 設備及投資			80,000		
3035 雜項設備費			80,000		
				80,000	收支併列80,000元

# 高雄市政府衛生局

## 歲出計畫說明提要與各項費用明細表

中華民國111年度

單位：新臺幣元

分支計畫及用途別科目	單位	數量	單價	預算數	說 明	
衛生所業務—各區衛生所業務	台	1	80,000	80,000	汰換分離式一對一冷氣機14kw。(促參獎勵金及營運權利金)	
	4000 獎補助費			12,000	市款12,000元	
	4085 獎勵及慰問			12,000		
	18岡山區衛生所	人x年	2 × 1	6,000	12,000	退休人員及遺族三節慰問金。
	1000 人事費				15,897,000	市款15,897,000元
	1015 法定編制人員待遇				15,376,000	市款15,376,000元
		年	1	10,636,779	10,636,779	詳人事費彙計表。
	1025 技工及工友待遇				412,500	
		年	1	412,500	412,500	詳人事費彙計表。
	1030 獎金				2,726,053	
		年	1	1,349,337	1,349,337	考績獎金，詳人事費彙計表。
		年	1	1,376,716	1,376,716	年終獎金，詳人事費彙計表。
	1035 其他給與				217,600	
		年	1	217,600	217,600	休假補助費，詳人事費彙計表。
	1040 加班值班費				404,024	
		年	1	404,024	404,024	不休假加班費，詳人事費彙計表。
	1055 保險				979,044	
		年	1	616,645	616,645	健保，詳人事費彙計表。
		年	1	329,675	329,675	公保，詳人事費彙計表。
		年	1	32,724	32,724	勞保，詳人事費彙計表。
2000 業務費				515,000	市款515,000元	
2006 水電費				164,140		
	年	1	8,207	8,207	水費。	
	年	1	155,933	155,933	電費。	
2009 通訊費				88,486		

# 高雄市政府衛生局

## 歲出計畫說明提要與各項費用明細表

中華民國111年度

單位：新臺幣元

分支計畫及用途別科目	單位	數量	單價	預算數	說 明
衛生所業務—各區衛生所業務	年	1	88,486	88,486	公務用郵資、電話費。
	2024 稅捐及規費			2,250	
	年	1	2,250	2,250	公務車燃料使用費，詳公務車輛明細表。
	2027 保險費			4,266	
	年	1	4,266	4,266	公務車保險費，詳公務車輛明細表。
	2051 物品			60,339	
	年	1	30,658	30,658	各項零星用品購置、耗材碳粉等。
	年	1	29,681	29,681	公務車油料費，詳公務車輛明細表。
	2054 一般事務費			28,799	
	年	1	4,799	4,799	處理相關業務所需各項費用，如誤餐費、印刷及雜支等。
	年	1	24,000	24,000	委託保全公司辦理安全維護費用。
	2063 房屋建築養護費			46,000	
	年	1	46,000	46,000	辦公廳舍、消防、電梯等維護費。
	2066 車輛及辦公器具養護費			33,920	
	年	1	24,200	24,200	辦公機具所需之保養及維護費。
	年	1	9,720	9,720	公務車養護費，詳公務車輛明細表。
	2072 國內旅費			42,400	
	年	1	42,400	42,400	出席各項會議所需差旅費用。
	2093 特別費			44,400	
月	12	3,700	44,400	首長特別費。	
4000 獎補助費			6,000		
4085 獎勵及慰問			6,000		
人x年	1×1	6,000	6,000	退休人員及遺族三節慰問金。	
19橋頭區衛生所				10,977,000	市款10,967,000元，收支併列

# 高雄市政府衛生局

## 歲出計畫說明提要與各項費用明細表

中華民國111年度

單位：新臺幣元

分支計畫及用途別科目	單位	數量	單價	預算數	說 明
					10,000元
1000 人事費				10,644,000	市款10,644,000元
1015 法定編制人員待遇	年	1	7,093,811	7,093,811	詳人事費彙計表。
1025 技工及工友待遇	年	1	382,740	382,740	詳人事費彙計表。
1030 獎金	年	1	1,015,034	1,015,034	考績獎金，詳人事費彙計表。
	年	1	925,661	925,661	年終獎金，詳人事費彙計表。
1035 其他給與	年	1	171,400	171,400	休假補助費，詳人事費彙計表。
1040 加班值班費	年	1	354,808	354,808	不休假加班費，詳人事費彙計表。
1055 保險	年	1	431,434	431,434	健保，詳人事費彙計表。
	年	1	227,844	227,844	公保，詳人事費彙計表。
	年	1	41,268	41,268	勞保，詳人事費彙計表。
2000 業務費				327,000	市款317,000元，收支併列10,000元
2006 水電費	年	1	4,820	4,820	水費。
	年	1	91,598	91,598	電費。
2009 通訊費	年	1	40,000	40,000	公務用郵資、電話費。(體檢掛號費收入收支併列10,000元)
2024 稅捐及規費	年	1	900	900	公務車燃料使用費，詳公務車輛明細表。

衛生所業務—各區衛生所業務

衛生所業務—各區衛生所業務

# 高雄市政府衛生局

## 歲出計畫說明提要與各項費用明細表

中華民國111年度

單位：新臺幣元

分支計畫及用途別科目	單位	數量	單價	預算數	說 明	
衛生所業務—各區衛生所業務	2027 保險費	年	1	1,422	1,422	公務車保險費，詳公務車輛明細表。
	2051 物品	年	1	23,128	23,128	各項零星用品購置、耗材碳粉等。
	2054 一般事務費	年	1	11,872	11,872	公務車油料費，詳公務車輛明細表。
		年	1	9,920	9,920	處理相關業務所需各項費用，如誤餐費、印刷及雜支等。
		年	1	48,000	48,000	委託保全公司辦理安全維護費用。
	2063 房屋建築養護費	年	1	12,000	12,000	辦公廳舍、消防、電梯等維護費。
	2066 車輛及辦公器具養護費	年	1	4,500	4,500	辦公機具所需之保養及維護費。
		年	1	3,240	3,240	公務車養護費，詳公務車輛明細表。
		2072 國內旅費	年	1	31,200	31,200
	2093 特別費	月	12	3,700	44,400	首長特別費。
	4000 獎補助費				6,000	市款6,000元
	4085 獎勵及慰問	人x年	1 × 1	6,000	6,000	退休人員及遺族三節慰問金。
	20 燕巢區衛生所				11,798,000	市款11,797,000元，收支併列1,000元
	1000 人事費				11,467,000	市款11,467,000元
	1015 法定編制人員待遇	年	1	7,742,660	7,742,660	詳人事費彙計表。

# 高雄市政府衛生局

## 歲出計畫說明提要與各項費用明細表

中華民國111年度

單位：新臺幣元

分支計畫及用途別科目	單位	數量	單價	預算數	說 明		
衛生所業務—各區衛生所業務	1025 技工及工友待遇	年	1	382,740	382,740	衛生所業務—各區衛生所業務	
	1030 獎金	年	1	983,227	983,227		詳人事費彙計表。
		年	1	1,070,940	1,070,940		考績獎金，詳人事費彙計表。
	1035 其他給與	年	1	202,400	202,400		年終獎金，詳人事費彙計表。
		年	1	202,400	202,400		休假補助費，詳人事費彙計表。
	1040 加班值班費	年	1	323,200	323,200		不休假加班費，詳人事費彙計表。
	1055 保險	年	1	479,353	479,353		健保，詳人事費彙計表。
		年	1	242,988	242,988		公保，詳人事費彙計表。
		年	1	39,492	39,492		勞保，詳人事費彙計表。
	2000 業務費				331,000		市款330,000元，收支併列1,000元
	2006 水電費	年	1	5,742	5,742		水費。
		年	1	109,098	109,098		電費。
	2009 通訊費	年	1	61,538	61,538		公務用郵資、電話費。(含體檢掛號費收入收支併列1,000元)
	2024 稅捐及規費	年	1	450	450		公務車燃料使用費，詳公務車輛明細表。
	2027 保險費	年	1	711	711		公務車保險費，詳公務車輛明細表。
2051 物品				22,467			



# 高雄市政府衛生局

## 歲出計畫說明提要與各項費用明細表

中華民國111年度

單位：新臺幣元

分支計畫及用途別科目	單位	數量	單價	預算數	說 明
衛生所業務—各區衛生所業務	年	1	16,531	16,531	各項零星用品購置、耗材碳粉等。
	年	1	5,936	5,936	公務車油料費，詳公務車輛明細表。
	2054 一般事務費			62,354	
	年	1	29,354	29,354	處理相關業務所需各項費用，如誤餐費、印刷及雜支等。
	年	1	33,000	33,000	委託保全公司辦理安全維護費用。
	2063 房屋建築養護費			5,720	
	年	1	5,720	5,720	辦公廳舍、消防、電梯等維護費。
	2066 車輛及辦公器具養護費			6,120	
	年	1	4,500	4,500	辦公機具所需之保養及維護費。
	年	1	1,620	1,620	公務車養護費，詳公務車輛明細表。
2072 國內旅費				12,400	
年	1	12,400	12,400	出席各項會議所需差旅費用。	
2093 特別費				44,400	
月	12	3,700	44,400	首長特別費。	
21 田寮區衛生所				14,266,000	市款14,264,000元，收支併列2,000元
1000 人事費				13,711,000	市款13,711,000元
1015 法定編制人員待遇				8,947,250	
年	1	8,947,250	8,947,250	詳人事費彙計表。	
1025 技工及工友待遇				795,240	
年	1	795,240	795,240	詳人事費彙計表。	
1030 獎金				2,398,730	
年	1	1,229,964	1,229,964	考績獎金，詳人事費彙計表。	
年	1	1,168,766	1,168,766	年終獎金，詳人事費彙計表。	
1035 其他給與				211,200	

# 高雄市政府衛生局

## 歲出計畫說明提要與各項費用明細表

中華民國111年度

單位：新臺幣元

分支計畫及用途別科目	單位	數量	單價	預算數	說 明
衛生所業務—各區衛生所業務	年	1	211,200	211,200	休假補助費，詳人事費彙計表。
	1040 加班值班費			463,508	
	年	1	463,508	463,508	不休假加班費，詳人事費彙計表。
	1055 保險			895,072	
	年	1	542,284	542,284	健保，詳人事費彙計表。
	年	1	270,252	270,252	公保，詳人事費彙計表。
	年	1	82,536	82,536	勞保，詳人事費彙計表。
	2000 業務費			549,000	市款547,000元，收支併列2,000元
	2006 水電費			90,516	
	年	1	7,375	7,375	水費。
	年	1	83,141	83,141	電費。
	2009 通訊費			53,196	
	年	1	53,196	53,196	公務用郵資、電話費。(含體檢掛號費收入收支併列2,000元)
	2024 稅捐及規費			35,570	
	年	1	22,460	22,460	公務車牌照稅，詳公務車輛明細表。
年	1	12,360	12,360	公務車燃料使用費，詳公務車輛明細表。	
年	1	750	750	公務車檢驗費，詳公務車輛明細表。	
2027 保險費			7,449		
年	1	7,449	7,449	公務車保險費，詳公務車輛明細表。	
2051 物品			152,344		
年	1	6,727	6,727	各項零星用品購置、耗材碳粉等。	
年	1	145,617	145,617	公務車油料費，詳公務車輛明細表。	

# 高雄市政府衛生局

## 歲出計畫說明提要與各項費用明細表

中華民國111年度

單位：新臺幣元

分支計畫及用途別科目	單位	數量	單價	預算數	說 明
2054 一般事務費	年	1	8,846	8,846	處理相關業務所需各項費用，如誤餐費、印刷及雜支等。
	年	1	20,400	20,400	委託保全公司辦理安全維護費用。
2063 房屋建築養護費	年	1	40,000	40,000	房屋修繕、維護費。
2066 車輛及辦公器具養護費	年	1	4,500	4,500	辦公機具所需之保養及維護費。
	年	1	81,300	81,300	公務車養護費，詳公務車輛明細表。
	年	1	10,479	10,479	出席各項會議所需差旅費用。
2072 國內旅費	年	1	10,479	10,479	出席各項會議所需差旅費用。
2093 特別費	月	12	3,700	44,400	首長特別費。
	月	12	3,700	44,400	首長特別費。
4000 獎補助費				6,000	市款6,000元
4085 獎勵及慰問	人x年	1 x 1	6,000	6,000	退休人員三節慰問金。
	人x年	1 x 1	6,000	6,000	退休人員三節慰問金。
22阿蓮區衛生所				12,331,000	市款12,327,000元，收支併列4,000元
1000 人事費				11,967,000	市款11,967,000元
1015 法定編制人員待遇	年	1	8,357,569	8,357,569	詳人事費彙計表。
	年	1	382,740	382,740	詳人事費彙計表。
1025 技工及工友待遇	年	1	382,740	382,740	詳人事費彙計表。
	年	1	910,217	910,217	考績獎金，詳人事費彙計表。
1030 獎金	年	1	910,217	910,217	考績獎金，詳人事費彙計表。
	年	1	967,904	967,904	年終獎金，詳人事費彙計表。
1035 其他給與	年	1	204,500	204,500	休假補助費，詳人事費彙計
	年	1	204,500	204,500	休假補助費，詳人事費彙計

衛生所業務—各區衛生所業務

衛生所業務—各區衛生所業務

# 高雄市政府衛生局

## 歲出計畫說明提要與各項費用明細表

中華民國111年度

單位：新臺幣元

分支計畫及用途別科目	單位	數量	單價	預算數	說 明	
衛生所業務—各區衛生所業務					表。	
	1040 加班值班費	年	1	339,040	339,040	不休假加班費，詳人事費彙計表。
	1055 保險	年	1	512,914	512,914	健保，詳人事費彙計表。
		年	1	260,808	260,808	公保，詳人事費彙計表。
		年	1	31,308	31,308	勞保，詳人事費彙計表。
	2000 業務費				364,000	市款360,000元，收支併列4,000元
	2006 水電費	年	1	5,950	5,950	水費。
		年	1	113,058	113,058	電費。
	2009 通訊費	年	1	45,651	45,651	公務用郵資、電話費。(含體檢掛號費收入收支併列4,000元)
	2024 稅捐及規費	年	1	900	900	公務車燃料使用費，詳公務車輛明細表。
	2027 保險費	年	1	1,422	1,422	公務車保險費，詳公務車輛明細表。
	2051 物品	年	1	9,062	9,062	各項零星用品購置、耗材碳粉等。
		年	1	11,872	11,872	公務車油料費，詳公務車輛明細表。
	2054 一般事務費	年	1	27,745	27,745	處理相關業務所需各項費用，如誤餐費、印刷及雜支等。
		年	1	33,000	33,000	委託保全公司辦理安全維護費用。

衛生所業務—各區衛生所業務

# 高雄市政府衛生局

## 歲出計畫說明提要與各項費用明細表

中華民國111年度

單位：新臺幣元

分支計畫及用途別科目	單位	數量	單價	預算數	說 明	
衛生所業務—各區衛生所業務	2063 房屋建築養護費	年	1	17,600	17,600	衛生所業務—各區衛生所業務
	2066 車輛及辦公器具養護費	年	1	4,500	4,500	
		年	1	3,240	3,240	
	2072 國內旅費	年	1	45,600	45,600	
	2093 特別費	月	12	3,700	44,400	
	23路竹區衛生所				13,085,000	
	1000 人事費				12,606,000	
	1015 法定編制人員待遇	年	1	8,875,354	8,875,354	
	1030 獎金	年	1	1,138,307	1,138,307	
		年	1	1,158,949	1,158,949	
1035 其他給與	年	1	192,400	192,400		
1040 加班值班費	年	1	395,323	395,323		
1055 保險	年	1	555,737	555,737		
	年	1	289,930	289,930		
2000 業務費				473,000		
2006 水電費				156,368		

# 高雄市政府衛生局

## 歲出計畫說明提要與各項費用明細表

中華民國111年度

單位：新臺幣元

分支計畫及用途別科目	單位	數量	單價	預算數	說 明
	年	1	7,828	7,828	水費。
	年	1	148,540	148,540	電費。
2009 通訊費				45,400	
	年	1	45,400	45,400	公務用郵資、電話費。(含體檢掛號費收入收支併列24,000元)
2024 稅捐及規費				2,250	
	年	1	2,250	2,250	公務車燃料使用費，詳公務車輛明細表。
2027 保險費				3,555	
	年	1	3,555	3,555	公務車保險費，詳公務車輛明細表。
2051 物品				40,335	
	年	1	10,655	10,655	各項零星用品購置、耗材碳粉等。
	年	1	29,680	29,680	公務車油料費，詳公務車輛明細表。
2054 一般事務費				87,292	
	年	1	49,292	49,292	處理相關業務所需各項費用，如誤餐費、印刷及雜支等。
	年	1	38,000	38,000	委託保全公司辦理安全維護費用。
2063 房屋建築養護費				44,000	
	年	1	44,000	44,000	辦公廳舍、消防、電梯等維護費。
2066 車輛及辦公器具養護費				12,600	
	年	1	4,500	4,500	辦公機具所需之保養及維護費。
	年	1	8,100	8,100	公務車養護費，詳公務車輛明細表。
2072 國內旅費				36,800	
	年	1	36,800	36,800	出席各項會議所需差旅費用。
2093 特別費				44,400	
	月	12	3,700	44,400	首長特別費。

衛生所業務—各區衛生所業務

衛生所業務—各區衛生所業務

# 高雄市政府衛生局

## 歲出計畫說明提要與各項費用明細表

中華民國111年度

單位：新臺幣元

分支計畫及用途別科目	單位	數量	單價	預算數	說 明
4000 獎補助費				6,000	市款6,000元
4085 獎勵及慰問				6,000	
24湖內區衛生所	人x年	1 × 1	6,000	6,000	退休人員及遺族三節慰問金。
1000 人事費				9,374,000	市款9,326,000元，收支併列48,000元
1015 法定編制人員待遇	年	1	5,749,929	5,749,929	詳人事費彙計表。
1025 技工及工友待遇	年	1	382,740	382,740	詳人事費彙計表。
1030 獎金	年	1	743,369	743,369	考績獎金，詳人事費彙計表。
	年	1	794,838	794,838	年終獎金，詳人事費彙計表。
1035 其他給與	年	1	125,600	125,600	休假補助費，詳人事費彙計表。
1040 加班值班費	年	1	319,024	319,024	不休假加班費，詳人事費彙計表。
1055 保險	年	1	338,360	338,360	健保，詳人事費彙計表。
	年	1	189,648	189,648	公保，詳人事費彙計表。
	年	1	39,492	39,492	勞保，詳人事費彙計表。
2000 業務費				634,000	市款627,000元，收支併列7,000元
2006 水電費	年	1	4,774	4,774	水費。
	年	1	80,708	80,708	電費。
2009 通訊費				20,822	

衛生所業務—各區衛生所業務

衛生所業務—各區衛生所業務

# 高雄市政府衛生局

## 歲出計畫說明提要與各項費用明細表

中華民國111年度

單位：新臺幣元

分支計畫及用途別科目	單位	數量	單價	預算數	說 明
2018 資訊服務費	年	1	20,822	20,822	公務用郵資、電話費。(含體檢掛號費收入收支併列7,000元)
				20,000	
2024 稅捐及規費	年	1	20,000	20,000	電腦維護費。
				2,250	
2027 保險費	年	1	2,250	2,250	公務車燃料使用費，詳公務車輛明細表。
				3,990	
2051 物品	年	1	3,990	3,990	公務車保險費，詳公務車輛明細表。
				40,865	
2054 一般事務費	年	1	11,184	11,184	各項零星用品購置、耗材碳粉等。
				29,681	
2063 房屋建築養護費	年	1	29,681	29,681	公務車油料費，詳公務車輛明細表。
				140,771	
2066 車輛及辦公器具養護費	年	1	115,771	115,771	處理相關業務所需各項費用，如誤餐費、印刷及雜支等。
				25,000	
2069 設施及機械設備養護費	年	1	25,000	25,000	委託保全公司辦理安全維護費用。
				205,200	
2072 國內旅費	年	1	5,200	5,200	辦公廳舍、消防、電梯等維護費。
				200,000	
2072 國內旅費	年	1	200,000	200,000	衛生室拆除費用。
				14,220	
2072 國內旅費	年	1	4,500	4,500	辦公機具所需之保養及維護費。
				9,720	
2072 國內旅費	年	1	9,720	9,720	公務車養護費，詳公務車輛明細表。
				16,000	
2072 國內旅費	年	1	16,000	16,000	發電機維護費。
				40,000	
2072 國內旅費	年	1	40,000	40,000	出席各項會議所需差旅費用。
				40,000	

衛生所業務—各區衛生所業務

衛生所業務—各區衛生所業務



# 高雄市政府衛生局

## 歲出計畫說明提要與各項費用明細表

中華民國111年度

單位：新臺幣元

分支計畫及用途別科目	單位	數量	單價	預算數	說 明
2093 特別費				44,400	
	月	12	3,700	44,400	首長特別費。
3000 設備及投資				57,000	市款16,000元，收支併列
3020 機械設備費				41,000	41,000元
	台	1	41,000	41,000	汰換電信總機設備。(促參獎勵金及營運權利金)
3030 資訊軟硬體設備費				16,000	
	部	1	16,000	16,000	購置網路磁碟機所需費用。
25茄萣區衛生所				12,512,000	市款12,497,000元，收支併列
1000 人事費				12,085,000	15,000元
1015 法定編制人員待遇				8,086,671	市款12,085,000元
	年	1	8,086,671	8,086,671	詳人事費彙計表。
1025 技工及工友待遇				382,740	
	年	1	382,740	382,740	詳人事費彙計表。
1030 獎金				2,215,540	
	年	1	1,127,763	1,127,763	考績獎金，詳人事費彙計表。
	年	1	1,087,777	1,087,777	年終獎金，詳人事費彙計表。
1035 其他給與				188,300	
	年	1	188,300	188,300	休假補助費，詳人事費彙計表。
1040 加班值班費				423,304	
	年	1	423,304	423,304	不休假加班費，詳人事費彙計表。
1055 保險				788,445	
	年	1	493,101	493,101	健保，詳人事費彙計表。
	年	1	254,076	254,076	公保，詳人事費彙計表。
	年	1	41,268	41,268	勞保，詳人事費彙計表。

# 高雄市政府衛生局

## 歲出計畫說明提要與各項費用明細表

中華民國111年度

單位：新臺幣元

分支計畫及用途別科目	單位	數量	單價	預算數	說 明
2000 業務費				421,000	市款406,000元，收支併列15,000元
2006 水電費	年	1	5,797	133,951 5,797	水費。
	年	1	128,154	128,154	電費。(含標租建物屋頂設置太陽能設施回饋金20,000元)
2009 通訊費	年	1	43,528	43,528 43,528	公務用郵資、電話費。(含體檢掛號費收入收支併列15,000元)
2024 稅捐及規費	年	1	4,050	4,050 4,050	公務車燃料使用費，詳公務車輛明細表。
2027 保險費	年	1	6,399	6,399 6,399	公務車保險費，詳公務車輛明細表。
2051 物品	年	1	12,776	66,202 12,776	各項零星用品購置、耗材碳粉等。
	年	1	53,426	53,426	公務車油料費，詳公務車輛明細表。
2054 一般事務費	年	1	25,390	75,390 25,390	處理相關業務所需各項費用，如誤餐費、印刷及雜支等。
	年	1	50,000	50,000	委託保全公司辦理安全維護費用。
2063 房屋建築養護費	年	1	8,000	8,000 8,000	辦公廳舍、消防、電梯等維護費。
2066 車輛及辦公器具養護費	年	1	4,500	19,080 4,500	辦公機具所需之保養及維護費。
	年	1	14,580	14,580	公務車養護費，詳公務車輛明細表。

衛生所業務—各區衛生所業務

衛生所業務—各區衛生所業務

# 高雄市政府衛生局

## 歲出計畫說明提要與各項費用明細表

中華民國111年度

單位：新臺幣元

分支計畫及用途別科目	單位	數量	單價	預算數	說 明			
衛生所業務—各區衛生所業務	2072 國內旅費	年	1	20,000	20,000	衛生所業務—各區衛生所業務		
					20,000		出席各項會議所需差旅費用。	
	2093 特別費	月	12	3,700	44,400		44,400	首長特別費。
	4000 獎補助費				6,000		6,000	市款6,000元
	4085 獎勵及慰問	人x年	1 × 1	6,000	6,000	6,000	退休人員及遺族三節慰問金。	
26彌陀區衛生所				9,065,000	9,065,000	市款9,060,000元，收支併列5,000元		
1000 人事費				8,593,000	8,593,000	市款8,593,000元		
1015 法定編制人員待遇	年	1	5,648,662	5,648,662	5,648,662	詳人事費彙計表。		
1025 技工及工友待遇	年	1	382,740	382,740	382,740	詳人事費彙計表。		
1030 獎金	年	1	806,996	806,996	806,996	考績獎金，詳人事費彙計表。		
	年	1	745,800	745,800	745,800	年終獎金，詳人事費彙計表。		
1035 其他給與	年	1	131,200	131,200	131,200	休假補助費，詳人事費彙計表。		
1040 加班值班費	年	1	319,744	319,744	319,744	不休假加班費，詳人事費彙計表。		
1055 保險	年	1	338,656	338,656	338,656	健保，詳人事費彙計表。		
	年	1	181,618	181,618	181,618	公保，詳人事費彙計表。		
	年	1	37,584	37,584	37,584	勞保，詳人事費彙計表。		
2000 業務費				472,000	472,000	市款467,000元，收支併列5,000元		
2006 水電費				63,500	63,500			

# 高雄市政府衛生局

## 歲出計畫說明提要與各項費用明細表

中華民國111年度

單位：新臺幣元

分支計畫及用途別科目	單位	數量	單價	預算數	說 明
衛生所業務—各區衛生所業務	年	1	3,500	3,500	水費。
	年	1	60,000	60,000	電費。
2009 通訊費				36,000	
	年	1	36,000	36,000	公務用郵資、電話費。(含體檢掛號費收入收支併列5,000元)
2024 稅捐及規費				900	
	年	1	900	900	公務車燃料使用費，詳公務車輛明細表。
2027 保險費				1,422	
	年	1	1,422	1,422	公務車保險費，詳公務車輛明細表。
2051 物品				71,872	
	年	1	60,000	60,000	各項零星用品購置、耗材碳粉等。
	年	1	11,872	11,872	公務車油料費，詳公務車輛明細表。
2054 一般事務費				84,148	
	年	1	53,920	53,920	處理相關業務所需各項費用，如誤餐費、印刷及雜支等。
	年	1	30,228	30,228	委託保全公司辦理安全維護費用。
2063 房屋建築養護費				100,000	
	年	1	100,000	100,000	辦公廳舍、消防、電梯等維護費。
2066 車輛及辦公器具養護費				33,758	
	年	1	30,518	30,518	辦公機具所需之保養及維護費。
	年	1	3,240	3,240	公務車養護費，詳公務車輛明細表。
2072 國內旅費				36,000	
	年	1	36,000	36,000	出席各項會議所需差旅費用。
2093 特別費				44,400	
	月	12	3,700	44,400	首長特別費。

# 高雄市政府衛生局

## 歲出計畫說明提要與各項費用明細表

中華民國111年度

單位：新臺幣元

分支計畫及用途別科目	單位	數量	單價	預算數	說 明
27 永安區衛生所				13,310,000	市款13,305,000元，收支併列5,000元
1000 人事費				12,859,000	市款12,859,000元
1015 法定編制人員待遇	年	1	8,741,566	8,741,566	詳人事費彙計表。
1025 技工及工友待遇	年	1	382,740	382,740	詳人事費彙計表。
1030 獎金	年	1	1,207,922	1,207,922	考績獎金，詳人事費彙計表。
	年	1	1,123,461	1,123,461	年終獎金，詳人事費彙計表。
1035 其他給與	年	1	192,000	192,000	休假補助費，詳人事費彙計表。
1040 加班值班費	年	1	377,636	377,636	不休假加班費，詳人事費彙計表。
1055 保險	年	1	520,295	520,295	健保，詳人事費彙計表。
	年	1	277,416	277,416	公保，詳人事費彙計表。
	年	1	35,964	35,964	勞保，詳人事費彙計表。
2000 業務費				451,000	市款446,000元，收支併列5,000元
2006 水電費	年	1	6,616	6,616	水費。
	年	1	125,813	125,813	電費。
2009 通訊費	年	1	34,428	34,428	公務用郵資、電話費。(含體檢掛號費收入收支併列5,000元)
2051 物品				8,000	

衛生所業務—各區衛生所業務

衛生所業務—各區衛生所業務

# 高雄市政府衛生局

## 歲出計畫說明提要與各項費用明細表

中華民國111年度

單位：新臺幣元

分支計畫及用途別科目	單位	數量	單價	預算數	說 明
2054 一般事務費	年	1	8,000	8,000	各項零星用品購置、耗材碳粉等。
				89,643	
2063 房屋建築養護費	年	1	59,243	59,243	處理相關業務所需各項費用，如誤餐費、印刷及雜支等。
	年	1	30,400	30,400	委託保全公司辦理安全維護費用。
2066 車輛及辦公器具養護費				40,000	
	年	1	40,000	40,000	辦公廳舍、消防、電梯等維護費。
2069 設施及機械設備養護費				4,500	
	年	1	4,500	4,500	辦公機具所需之保養及維護費。
2072 國內旅費				61,600	
	年	1	61,600	61,600	電路維護費。
2093 特別費				36,000	
	年	1	36,000	36,000	出席各項會議所需差旅費用。
28梓官區衛生所	月	12	3,700	44,400	首長特別費。
				15,407,000	市款15,383,000元，收支併列24,000元
1000 人事費				14,969,000	市款14,969,000元
1015 法定編制人員待遇	年	1	10,136,951	10,136,951	詳人事費彙計表。
1025 技工及工友待遇	年	1	382,740	382,740	詳人事費彙計表。
1030 獎金	年	1	1,400,041	1,400,041	考績獎金，詳人事費彙計表。
1035 其他給與	年	1	1,302,598	1,302,598	年終獎金，詳人事費彙計表。
	年	1	237,200	237,200	休假補助費，詳人事費彙計表。

衛生所業務—各區衛生所業務

衛生所業務—各區衛生所業務

# 高雄市政府衛生局

## 歲出計畫說明提要與各項費用明細表

中華民國111年度

單位：新臺幣元

分支計畫及用途別科目	單位	數量	單價	預算數	說 明
1040 加班值班費	年	1	530,784	530,784	不休假加班費，詳人事費彙計表。
1055 保險	年	1	611,762	611,762	健保，詳人事費彙計表。
	年	1	325,656	325,656	公保，詳人事費彙計表。
	年	1	41,268	41,268	勞保，詳人事費彙計表。
2000 業務費				438,000	市款414,000元，收支併列24,000元
2006 水電費	年	1	7,289	7,289	水費。
	年	1	136,508	136,508	電費。
2009 通訊費	年	1	92,463	92,463	公務用郵資、電話費。(含體檢掛號費收入收支併列24,000元)
2018 資訊服務費	年	1	3,000	3,000	電腦維護費。
2024 稅捐及規費	年	1	450	450	公務車燃料使用費，詳公務車輛明細表。
2027 保險費	年	1	711	711	公務車保險費，詳公務車輛明細表。
2051 物品	年	1	16,531	16,531	各項零星用品購置、耗材碳粉等。
	年	1	5,936	5,936	公務車油料費，詳公務車輛明細表。
2054 一般事務費	年	1	4,792	4,792	處理相關業務所需各項費用，如誤餐費、印刷及雜支等。

衛生所業務—各區衛生所業務

衛生所業務—各區衛生所業務

# 高雄市政府衛生局

## 歲出計畫說明提要與各項費用明細表

中華民國111年度

單位：新臺幣元

分支計畫及用途別科目	單位	數量	單價	預算數	說 明	
衛生所業務—各區衛生所業務	年	1	63,200	63,200	委託保全公司辦理安全維護費用。	
				9,600		
	2063 房屋建築養護費	年	1	9,600	9,600	辦公廳舍、消防、電梯等維護費。
	2066 車輛及辦公器具養護費	年	1	4,500	4,500	辦公機具所需之保養及維護費。
		年	1	1,620	1,620	公務車養護費，詳公務車輛明細表。
	2072 國內旅費				47,000	
		年	1	47,000	47,000	出席各項會議所需差旅費用。
	2093 特別費				44,400	
		月	12	3,700	44,400	首長特別費。
	29旗山區衛生所				12,280,000	市款12,274,000元，收支併列6,000元
1000 人事費				11,856,000	市款11,856,000元	
1015 法定編制人員待遇				7,996,769		
	年	1	7,996,769	7,996,769	詳人事費彙計表。	
1025 技工及工友待遇				288,119		
	年	1	288,119	288,119	詳人事費彙計表。	
1030 獎金				2,262,598		
	年	1	1,168,094	1,168,094	考績獎金，詳人事費彙計表。	
	年	1	1,094,504	1,094,504	年終獎金，詳人事費彙計表。	
1035 其他給與				210,800		
	年	1	210,800	210,800	休假補助費，詳人事費彙計表。	
1040 加班值班費				319,472		
	年	1	319,472	319,472	不休假加班費，詳人事費彙計表。	
1055 保險				778,242		



# 高雄市政府衛生局

## 歲出計畫說明提要與各項費用明細表

中華民國111年度

單位：新臺幣元

分支計畫及用途別科目	單位	數量	單價	預算數	說 明
衛生所業務—各區衛生所業務	年	1	505,565	505,565	健保，詳人事費彙計表。
	年	1	249,109	249,109	公保，詳人事費彙計表。
	年	1	23,568	23,568	勞保，詳人事費彙計表。
	2000 業務費			424,000	市款418,000元，收支併列6,000元
	2006 水電費			127,296	
	年	1	6,364	6,364	水費。
	年	1	120,932	120,932	電費。
	2009 通訊費			70,403	
	年	1	70,403	70,403	公務用郵資、電話費。(含體檢掛號費收入收支併列6,000元)
	2024 稅捐及規費			900	
	年	1	900	900	公務車燃料使用費，詳公務車輛明細表。
	2027 保險費			1,422	
	年	1	1,422	1,422	公務車保險費，詳公務車輛明細表。
	2051 物品			33,465	
	年	1	21,593	21,593	各項零星用品購置、耗材碳粉等。
	年	1	11,872	11,872	公務車油料費，詳公務車輛明細表。
	2054 一般事務費			86,374	
	年	1	41,374	41,374	處理相關業務所需各項費用，如誤餐費、印刷及雜支等。
年	1	45,000	45,000	委託保全公司辦理安全維護費用。	
2063 房屋建築養護費			12,000		
年	1	12,000	12,000	辦公廳舍、消防、電梯等維護費。	
2066 車輛及辦公器具養護費			7,740		
年	1	4,500	4,500	辦公機具所需之保養及維護費。	

# 高雄市政府衛生局

## 歲出計畫說明提要與各項費用明細表

中華民國111年度

單位：新臺幣元

分支計畫及用途別科目	單位	數量	單價	預算數	說 明
衛生所業務—各區衛生所業務 30六龜區衛生所	年	1	3,240	3,240	公務車養護費，詳公務車輛明細表。
	2072 國內旅費			40,000	
	年	1	40,000	40,000	出席各項會議所需差旅費用。
	2093 特別費			44,400	
	月	12	3,700	44,400	首長特別費。
	11,810,000				市款11,800,000元，收支併列10,000元
	1000 人事費			11,450,000	市款11,450,000元
	1015 法定編制人員待遇			7,715,601	
	年	1	7,715,601	7,715,601	詳人事費彙計表。
	1025 技工及工友待遇			382,740	
	年	1	382,740	382,740	詳人事費彙計表。
	1030 獎金			2,160,164	
	年	1	1,002,582	1,002,582	考績獎金，詳人事費彙計表。
	年	1	1,157,582	1,157,582	年終獎金，詳人事費彙計表。
	1035 其他給與			234,600	
年	1	234,600	234,600	休假補助費，詳人事費彙計表。	
1040 加班值班費			243,327		
年	1	243,327	243,327	不休假加班費，詳人事費彙計表。	
1055 保險			713,568		
年	1	431,736	431,736	健保，詳人事費彙計表。	
年	1	240,564	240,564	公保，詳人事費彙計表。	
年	1	41,268	41,268	勞保，詳人事費彙計表。	
2000 業務費			360,000	市款350,000元，收支併列10,000元	
2006 水電費			31,531		

# 高雄市政府衛生局

## 歲出計畫說明提要與各項費用明細表

中華民國111年度

單位：新臺幣元

分支計畫及用途別科目	單位	數量	單價	預算數	說 明
2009 通訊費	年	1	6,001	6,001	水費。
	年	1	25,530	25,530	電費。
	年	1	25,926	25,926	公務用郵資、電話費。(含體檢掛號費收入收支併列10,000元)
2024 稅捐及規費	年	1	7,866	7,866	公務車燃料使用費，詳公務車輛明細表。
	年	1	22,460	22,460	公務車牌照稅，詳公務車輛明細表。
	年	1	450	450	公務車檢驗費，詳公務車輛明細表。
2027 保險費	年	1	5,677	5,677	公務車保險費，詳公務車輛明細表。
	年	1	5,677	5,677	公務車保險費，詳公務車輛明細表。
2051 物品	年	1	8,000	8,000	各項零星用品購置、耗材碳粉等。
	年	1	91,004	91,004	公務車油料費，詳公務車輛明細表。
	年	1	11,531	11,531	處理相關業務所需各項費用，如誤餐費、印刷及雜支等。
2054 一般事務費	年	1	4,971	4,971	委託保全公司辦理安全維護費用。
	年	1	23,120	23,120	辦公廳舍、消防、電梯等維護費。
2063 房屋建築養護費	年	1	23,120	23,120	辦公廳舍、消防、電梯等維護費。
	年	1	4,500	4,500	辦公機具所需之保養及維護費。
2066 車輛及辦公器具養護費	年	1	58,620	58,620	公務車養護費，詳公務車輛明細表。
	年	1	58,620	58,620	公務車養護費，詳公務車輛明細表。

# 高雄市政府衛生局

## 歲出計畫說明提要與各項費用明細表

中華民國111年度

單位：新臺幣元

分支計畫及用途別科目	單位	數量	單價	預算數	說 明	
衛生所業務—各區衛生所業務	2072 國內旅費	年	1	19,944	19,944	出席各項會議所需差旅費用。
	2093 特別費	月	12	3,700	44,400	
	31美濃區衛生所				12,133,000	市款12,127,000元，收支併列6,000元
	1000 人事費				11,734,000	市款11,734,000元
	1015 法定編制人員待遇	年	1	7,826,201	7,826,201	詳人事費彙計表。
	1025 技工及工友待遇	年	1	382,740	382,740	詳人事費彙計表。
	1030 獎金	年	1	994,763	994,763	考績獎金，詳人事費彙計表。
		年	1	1,156,131	1,156,131	年終獎金，詳人事費彙計表。
	1035 其他給與	年	1	203,748	203,748	休假補助費，詳人事費彙計表。
	1040 加班值班費	年	1	418,592	418,592	不休假加班費，詳人事費彙計表。
	1055 保險	年	1	480,432	480,432	健保，詳人事費彙計表。
		年	1	238,470	238,470	公保，詳人事費彙計表。
		年	1	32,923	32,923	勞保，詳人事費彙計表。
	2000 業務費				367,000	市款361,000元，收支併列6,000元
	2006 水電費	年	1	6,124	6,124	水費。
	年	1	116,373	116,373	電費。	
2009 通訊費				56,996		

# 高雄市政府衛生局

## 歲出計畫說明提要與各項費用明細表

中華民國111年度

單位：新臺幣元

分支計畫及用途別科目	單位	數量	單價	預算數	說 明
衛生所業務—各區衛生所業務	年	1	56,996	56,996	公務用郵資、電話費。(含體檢掛號費收入收支併列6,000元)
	2051 物品			8,000	
	年	1	8,000	8,000	各項零星用品購置、耗材碳粉等。
	2054 一般事務費			83,847	
	年	1	38,847	38,847	處理相關業務所需各項費用，如誤餐費、印刷及雜支等。
	年	1	45,000	45,000	委託保全公司辦理安全維護費用。
	2063 房屋建築養護費			6,760	
	年	1	6,760	6,760	辦公廳舍、消防、電梯等維護費。
	2066 車輛及辦公器具養護費			4,500	
	年	1	4,500	4,500	辦公機具所需之保養及維護費。
	2072 國內旅費			40,000	
	年	1	40,000	40,000	出席各項會議所需差旅費用。
2093 特別費			44,400		
月	12	3,700	44,400	首長特別費。	
3000 設備及投資				32,000	市款32,000元
3035 雜項設備費				32,000	
台	1	32,000	32,000	購置分離式一對一冷氣機7.1kw。	
32內門區衛生所				11,070,000	市款11,069,000元，收支併列1,000元
1000 人事費				10,685,000	市款10,685,000元
1015 法定編制人員待遇				7,468,185	
年	1	7,468,185	7,468,185	詳人事費彙計表。	
1025 技工及工友待遇				348,492	
年	1	348,492	348,492	詳人事費彙計表。	
1030 獎金				1,733,260	

# 高雄市政府衛生局

## 歲出計畫說明提要與各項費用明細表

中華民國111年度

單位：新臺幣元

分支計畫及用途別科目	單位	數量	單價	預算數	說 明
衛生所業務—各區衛生所業務	年	1	827,428	827,428	考績獎金，詳人事費彙計表。
	年	1	905,832	905,832	年終獎金，詳人事費彙計表。
1035 其他給與				174,300	
	年	1	174,300	174,300	休假補助費，詳人事費彙計表。
1040 加班值班費				263,164	
	年	1	263,164	263,164	不休假加班費，詳人事費彙計表。
1055 保險				697,599	
	年	1	444,370	444,370	健保，詳人事費彙計表。
	年	1	225,504	225,504	公保，詳人事費彙計表。
	年	1	27,725	27,725	勞保，詳人事費彙計表。
2000 業務費				385,000	市款384,000元，收支併列1,000元
2006 水電費				103,796	
	年	1	5,689	5,689	水費。
	年	1	98,107	98,107	電費。
2009 通訊費				58,339	
	年	1	58,339	58,339	公務用郵資、電話費。(含體檢掛號費收入收支併列1,000元)
2024 稅捐及規費				450	
	年	1	450	450	公務車燃料使用費，詳公務車輛明細表。
2027 保險費				711	
	年	1	711	711	公務車保險費，詳公務車輛明細表。
2051 物品				14,467	
	年	1	8,531	8,531	各項零星用品購置、耗材碳粉等。
	年	1	5,936	5,936	公務車油料費，詳公務車輛明細表。

# 高雄市政府衛生局

## 歲出計畫說明提要與各項費用明細表

中華民國111年度

單位：新臺幣元

分支計畫及用途別科目	單位	數量	單價	預算數	說 明	
衛生所業務—各區衛生所業務	2054 一般事務費			100,997		
		年	1	20,997	20,997	處理相關業務所需各項費用，如誤餐費、印刷及雜支等。
		年	1	80,000	80,000	委託保全公司辦理安全維護費用。
	2063 房屋建築養護費			5,720		
		年	1	5,720	5,720	辦公廳舍、消防、電梯等維護費。
	2066 車輛及辦公器具養護費			6,120		
		年	1	4,500	4,500	辦公機具所需之保養及維護費。
		年	1	1,620	1,620	公務車養護費，詳公務車輛明細表。
	2072 國內旅費			50,000		
		年	1	50,000	50,000	出席各項會議所需差旅費用。
2093 特別費			44,400			
	月	12	3,700	44,400	首長特別費。	
33杉林區衛生所				11,609,000	市款11,607,000元，收支併列2,000元	
1000 人事費				11,131,000	市款11,131,000元	
1015 法定編制人員待遇				8,239,177		
	年	1	8,239,177	8,239,177	詳人事費彙計表。	
1030 獎金				1,655,992		
	年	1	765,684	765,684	考績獎金，詳人事費彙計表。	
	年	1	890,308	890,308	年終獎金，詳人事費彙計表。	
1035 其他給與				166,000		
	年	1	166,000	166,000	休假補助費，詳人事費彙計表。	
1040 加班值班費				308,616		
	年	1	308,616	308,616	不休假加班費，詳人事費彙計表。	
1055 保險				761,215		

# 高雄市政府衛生局

## 歲出計畫說明提要與各項費用明細表

中華民國111年度

單位：新臺幣元

分支計畫及用途別科目	單位	數量	單價	預算數	說 明
衛生所業務—各區衛生所業務	年	1	529,519	529,519	健保，詳人事費彙計表。
	年	1	231,696	231,696	公保，詳人事費彙計表。
	2000 業務費			472,000	市款470,000元，收支併列2,000元
	2006 水電費			128,035	
	年	1	7,301	7,301	水費。
	年	1	120,734	120,734	電費。
	2009 通訊費			46,814	
	年	1	46,814	46,814	公務用郵資、電話費。(含體檢掛號費收入收支併列2,000元)
	2024 稅捐及規費			3,150	
	年	1	3,150	3,150	公務車燃料使用費，詳公務車輛明細表。
	2027 保險費			4,977	
	年	1	4,977	4,977	公務車保險費，詳公務車輛明細表。
	2051 物品			61,268	
	年	1	19,713	19,713	各項零星用品購置、耗材碳粉等。
	年	1	41,555	41,555	公務車油料費，詳公務車輛明細表。
	2054 一般事務費			107,516	
年	1	57,516	57,516	處理相關業務所需各項費用，如誤餐費、印刷及雜支等。	
年	1	50,000	50,000	委託保全公司辦理安全維護費用。	
2063 房屋建築養護費			8,000		
年	1	8,000	8,000	辦公廳舍、消防、電梯等維護費。	
2066 車輛及辦公器具養護費			15,840		
年	1	4,500	4,500	辦公機具所需之保養及維護費。	



# 高雄市政府衛生局

## 歲出計畫說明提要與各項費用明細表

中華民國111年度

單位：新臺幣元

分支計畫及用途別科目	單位	數量	單價	預算數	說 明
衛生所業務—各區衛生所業務	年	1	11,340	11,340	公務車養護費，詳公務車輛明細表。
	2072 國內旅費			52,000	
	年	1	52,000	52,000	出席各項會議所需差旅費用。
	2093 特別費			44,400	
	月	12	3,700	44,400	首長特別費。
	4000 獎補助費			6,000	市款6,000元
	4085 獎勵及慰問			6,000	
	人x年	1 x 1	6,000	6,000	退休人員及遺族三節慰問金。
	34甲仙區衛生所			11,628,000	市款11,622,000元，收支併列6,000元
	1000 人事費			11,134,000	市款11,134,000元
1015 法定編制人員待遇			7,217,524		
年	1	7,217,524	7,217,524	詳人事費彙計表。	
1025 技工及工友待遇			825,000		
年	1	825,000	825,000	詳人事費彙計表。	
1030 獎金			1,848,386		
年	1	840,840	840,840	考績獎金，詳人事費彙計表。	
年	1	1,007,546	1,007,546	年終獎金，詳人事費彙計表。	
1035 其他給與			179,200		
年	1	179,200	179,200	休假補助費，詳人事費彙計表。	
1040 加班值班費			298,712		
年	1	298,712	298,712	不休假加班費，詳人事費彙計表。	
1055 保險			765,178		
年	1	467,911	467,911	健保，詳人事費彙計表。	
年	1	218,295	218,295	公保，詳人事費彙計表。	
年	1	78,972	78,972	勞保，詳人事費彙計表。	
2000 業務費			472,000	市款466,000元，收支併列6,000元	

衛生所業務—各區衛生所業務

# 高雄市政府衛生局

## 歲出計畫說明提要與各項費用明細表

中華民國111年度

單位：新臺幣元

分支計畫及用途別科目	單位	數量	單價	預算數	說 明
2006 水電費	年	1	6,029	31,648	6,029 水費。
	年	1	25,619	25,619	電費。
2009 通訊費	年	1	28,000	28,000	28,000 公務用郵資、電話費。(含體檢掛號費收入收支併列6,000元)
2024 稅捐及規費	年	1	11,230	18,760	11,230 公務車牌照稅，詳公務車輛明細表。
	年	1	7,080	7,080	7,080 公務車燃料使用費，詳公務車輛明細表。
	年	1	450	450	450 公務車檢驗費，詳公務車輛明細表。
2027 保險費	年	1	6,388	6,388	6,388 公務車保險費，詳公務車輛明細表。
2051 物品	年	1	8,000	110,945	8,000 各項零星用品購置、耗材碳粉等。
	年	1	102,945	102,945	102,945 公務車油料費，詳公務車輛明細表。
2054 一般事務費	年	1	58,276	98,276	58,276 處理相關業務所需各項費用，如誤餐費、印刷及雜支等。
	年	1	40,000	40,000	40,000 委託保全公司辦理安全維護費用。
2063 房屋建築養護費	年	1	23,557	23,557	23,557 辦公廳舍、消防、電梯等維護費。
2066 車輛及辦公器具養護費	年	1	4,500	49,040	4,500 辦公機具所需之保養及維護費。

衛生所業務—各區衛生所業務

衛生所業務—各區衛生所業務

# 高雄市政府衛生局

## 歲出計畫說明提要與各項費用明細表

中華民國111年度

單位：新臺幣元

分支計畫及用途別科目	單位	數量	單價	預算數	說 明
衛生所業務—各區衛生所業務	年	1	44,540	44,540	公務車養護費，詳公務車輛明細表。
	2069 設施及機械設備養護費			30,986	
	年	1	30,986	30,986	發電機維護費。
	2072 國內旅費			30,000	
	年	1	30,000	30,000	出席各項會議所需差旅費用。
	2093 特別費			44,400	
	月	12	3,700	44,400	首長特別費。
	3000 設備及投資			22,000	市款22,000元
	3030 資訊軟硬體設備費			22,000	
	部	1	22,000	22,000	購置個人電腦所需費用。
	35茂林區衛生所			17,447,000	市款17,446,000元，收支併列1,000元
	1000 人事費			16,850,000	市款16,850,000元
1015 法定編制人員待遇			11,696,829		
年	1	11,696,829	11,696,829	詳人事費彙計表。	
1025 技工及工友待遇			709,237		
年	1	709,237	709,237	詳人事費彙計表。	
1030 獎金			2,703,302		
年	1	1,404,084	1,404,084	考績獎金，詳人事費彙計表。	
年	1	1,299,218	1,299,218	年終獎金，詳人事費彙計表。	
1035 其他給與			261,200		
年	1	261,200	261,200	休假補助費，詳人事費彙計表。	
1040 加班值班費			420,472		
年	1	420,472	420,472	不休假加班費，詳人事費彙計表。	
1055 保險			1,058,960		
年	1	707,149	707,149	健保，詳人事費彙計表。	
年	1	296,340	296,340	公保，詳人事費彙計表。	

衛生所業務—各區衛生所業務

# 高雄市政府衛生局

## 歲出計畫說明提要與各項費用明細表

中華民國111年度

單位：新臺幣元

分支計畫及用途別科目	單位	數量	單價	預算數	說 明
衛生所業務—各區衛生所業務	年	1	55,471	55,471	勞保，詳人事費彙計表。
	2000 業務費			597,000	市款596,000元，收支併列1,000元
	2006 水電費			49,913	
	年	1	5,245	5,245	水費。
	年	1	44,668	44,668	電費。
	2009 通訊費			41,586	
	年	1	41,586	41,586	公務用郵資、電話費。(含體檢掛號費收入收支併列1,000元)
	2024 稅捐及規費			53,130	
	年	1	33,690	33,690	公務車牌照稅，詳公務車輛明細表。
	年	1	18,990	18,990	公務車燃料使用費，詳公務車輛明細表。
	年	1	450	450	公務車檢驗費，詳公務車輛明細表。
	2027 保險費			9,024	
	年	1	9,024	9,024	公務車保險費，詳公務車輛明細表。
	2051 物品			169,015	
	年	1	17,462	17,462	各項零星用品購置、耗材碳粉等。
年	1	151,553	151,553	公務車油料費，詳公務車輛明細表。	
2054 一般事務費			85,812		
年	1	65,812	65,812	辦理相關業務所需各項費用，如誤餐費、印刷及雜支等。	
年	1	20,000	20,000	委託保全公司辦理安全維護費用。	
2063 房屋建築養護費			8,000		
年	1	8,000	8,000	辦公廳舍、消防、電梯等維護費。	
2066 車輛及辦公器具養護費			96,120		

高雄市政府衛生局

歲出計畫說明提要與各項費用明細表

中華民國111年度

單位：新臺幣元

分支計畫及用途別科目	單位	數量	單價	預算數	說明
衛生所業務—各區衛生所業務	年	1	4,500	4,500	辦公機具所需之保養及維護費。
	年	1	91,620	91,620	公務車養護費，詳公務車輛明細表。
	2072 國內旅費			40,000	
	年	1	40,000	40,000	出席各項會議所需差旅費用。
	2093 特別費			44,400	
	月	12	3,700	44,400	首長特別費。
	36桃源區衛生所			17,423,000	市款17,399,000元，收支併列24,000元
	1000 人事費			16,696,000	市款16,696,000元
	1015 法定編制人員待遇			12,455,009	
	年	1	12,455,009	12,455,009	詳人事費彙計表。
	1030 獎金			2,469,464	
	年	1	1,204,644	1,204,644	考績獎金，詳人事費彙計表。
年	1	1,264,820	1,264,820	年終獎金，詳人事費彙計表。	
1035 其他給與			206,600		
年	1	206,600	206,600	休假補助費，詳人事費彙計表。	
1040 加班值班費			198,249		
年	1	198,249	198,249	不休假加班費，詳人事費彙計表。	
1055 保險			1,366,678		
年	1	1,040,732	1,040,732	健保，詳人事費彙計表。	
年	1	325,946	325,946	公保，詳人事費彙計表。	
2000 業務費			704,000	市款700,000元，收支併列4,000元	
2006 水電費			76,911		
年	1	5,345	5,345	水費。	
年	1	71,566	71,566	電費。	
2009 通訊費			41,000		

# 高雄市政府衛生局

## 歲出計畫說明提要與各項費用明細表

中華民國111年度

單位：新臺幣元

分支計畫及用途別科目	單位	數量	單價	預算數	說 明
2024 稅捐及規費	年	1	41,000	41,000	公務用郵資、電話費。(含體檢掛號費收入收支併列4,000元)
				36,920	
	年	1	22,460	22,460	公務車牌照稅，詳公務車輛明細表。
	年	1	13,710	13,710	公務車燃料使用費，詳公務車輛明細表。
	年	1	750	750	公務車檢驗費，詳公務車輛明細表。
2027 保險費				7,531	
	年	1	7,531	7,531	公務車保險費，詳公務車輛明細表。
2051 物品				128,816	
	年	1	13,929	13,929	各項零星用品購置、耗材碳粉等。
	年	1	114,887	114,887	公務車油料費，詳公務車輛明細表。
2054 一般事務費				228,062	
	年	1	178,062	178,062	處理相關業務所需各項費用，如誤餐費、印刷及雜支等。
	年	1	50,000	50,000	委託保全公司辦理安全維護費用。
2063 房屋建築養護費				10,000	
	年	1	10,000	10,000	辦公廳舍、消防、電梯等維護費。
2066 車輛及辦公器具養護費				82,360	
	年	1	4,500	4,500	辦公機具所需之保養及維護費。
	年	1	77,860	77,860	公務車養護費，詳公務車輛明細表。
2072 國內旅費				48,000	
	年	1	48,000	48,000	出席各項會議所需差旅費用。
2093 特別費				44,400	

衛生所業務—各區衛生所業務

衛生所業務—各區衛生所業務

# 高雄市政府衛生局

## 歲出計畫說明提要與各項費用明細表

中華民國111年度

單位：新臺幣元

分支計畫及用途別科目	單位	數量	單價	預算數	說明
3000 設備及投資	月	12	3,700	44,400	首長特別費。
				23,000	市款3,000元，收支併列20,000元
				23,000	
3020 機械設備費	台	1	23,000	23,000	購置牙髓電測試器所需費用(111年原住民族及離島地區資訊設備、巡迴醫療(機)車及醫療儀器補助計畫，中央補助20,000元、配合款3,000元)
37那瑪夏區衛生所				15,609,000	市款14,916,000元，收支併列693,000元
1000 人事費				14,200,000	市款14,200,000元
1015 法定編制人員待遇				10,029,710	
	年	1	10,029,710	10,029,710	詳人事費彙計表。
1025 技工及工友待遇				921,384	
	年	1	921,384	921,384	詳人事費彙計表。
1030 獎金				1,888,922	
	年	1	858,521	858,521	考績獎金，詳人事費彙計表。
	年	1	1,030,401	1,030,401	年終獎金，詳人事費彙計表。
1035 其他給與				217,391	
	年	1	217,391	217,391	休假補助費，詳人事費彙計表。
1040 加班值班費				191,866	
	年	1	191,866	191,866	不休假加班費，詳人事費彙計表。
1055 保險				950,727	
	年	1	606,895	606,895	健保，詳人事費彙計表。
	年	1	240,871	240,871	公保，詳人事費彙計表。
	年	1	102,961	102,961	勞保，詳人事費彙計表。
2000 業務費				1,315,000	市款622,000元，收支併列693,000元
2006 水電費				14,633	

衛生所業務—各區衛生所業務

衛生所業務—各區衛生所業務

# 高雄市政府衛生局

## 歲出計畫說明提要與各項費用明細表

中華民國111年度

單位：新臺幣元

分支計畫及用途別科目	單位	數量	單價	預算數	說 明
2009 通訊費	年	1	6,000	6,000	水費。
	年	1	8,633	8,633	電費。
	年	1	180,000	180,000	電話費、通訊費(遠距醫療及視訊會診作業計畫，中央補助158,400元、配合款21,600元)
	年	1	27,220	27,220	公務用郵資、電話費。(含體檢掛號費收入收支併列2,000元)
2018 資訊服務費	年	1	77,000	77,000	平台使用如軟體、資安、帳號設定等費用(遠距醫療及視訊會診作業計畫，中央補助67,000元、配合款10,000元)
	年	1	77,000	77,000	平台使用如軟體、資安、帳號設定等費用(遠距醫療及視訊會診作業計畫，中央補助67,000元、配合款10,000元)
2024 稅捐及規費	年	1	40,810	40,810	公務車牌照稅，詳公務車輛明細表。
	年	1	24,240	24,240	公務車燃料使用費，詳公務車輛明細表。
	年	1	1,500	1,500	公務車檢驗費，詳公務車輛明細表。
2027 保險費	年	1	12,650	12,650	公務車保險費，詳公務車輛明細表。
	年	1	12,650	12,650	公務車保險費，詳公務車輛明細表。
2051 物品	年	1	24,071	24,071	各項零星用品購置、耗材碳粉等。
	年	1	206,029	206,029	公務車油料費，詳公務車輛明細表。
2054 一般事務費	年	1	1,831	1,831	處理相關業務所需各項費用，如誤餐費、印刷及雜支等。
	年	1	360,000	360,000	辦理部落健康盃活動獎品、獎盃、便當、食材、場地佈置等費用。(促參獎勵金及營運權利金)
	年	1	361,831	361,831	辦理部落健康盃活動獎品、獎盃、便當、食材、場地佈置等費用。(促參獎勵金及營運權利金)

衛生所業務—各區衛生所業務

衛生所業務—各區衛生所業務



高雄市政府衛生局

歲出計畫說明提要與各項費用明細表

中華民國111年度

單位：新臺幣元

分支計畫及用途別科目	單位	數量	單價	預算數	說明	
衛生所業務—各區衛生所業務	2063 房屋建築養護費	年	1	7,387	7,387	辦公廳舍、消防、電梯等維護費。
	2066 車輛及辦公器具養護費	年	1	4,500	4,500	辦公機具所需之保養及維護費。
	2069 設施及機械設備養護費	年	1	158,240	158,240	公務車養護費，詳公務車輛明細表。
		年	1	120,000	120,000	遠距醫療器材更新、維護設備(遠距醫療及視訊會診作業計畫，中央補助105,600元、配合款14,400元)
	2072 國內旅費	年	1	10,489	10,489	出席各項會議所需差旅費用。
	2093 特別費	月	12	3,700	44,400	首長特別費。
					88,000	市款88,000元
	3000 設備及投資				88,000	購置個人電腦所需費用。
	3030 資訊軟硬體設備費	部	4	22,000	88,000	
	4000 獎補助費				6,000	市款6,000元
4085 獎勵及慰問	人x年	1 × 1	6,000	6,000	退休人員及遺族三節慰問金。	
38鳳山區第二衛生所				18,852,000	市款18,852,000元	
1000 人事費				17,766,000	市款17,766,000元	
1015 法定編制人員待遇	年	1	11,842,580	11,842,580	詳人事費彙計表。	
1025 技工及工友待遇	年	1	825,000	825,000	詳人事費彙計表。	
1030 獎金	年	1	1,428,700	1,428,700	考績獎金，詳人事費彙計表。	

# 高雄市政府衛生局

## 歲出計畫說明提要與各項費用明細表

中華民國111年度

單位：新臺幣元

分支計畫及用途別科目	單位	數量	單價	預算數	說 明
1035 其他給與	年	1	1,645,989	1,645,989	年終獎金，詳人事費彙計表。
				345,400	
1040 加班值班費	年	1	345,400	345,400	休假補助費，詳人事費彙計表。
				434,304	
1055 保險	年	1	434,304	434,304	不休假加班費，詳人事費彙計表。
				1,244,027	
2000 業務費	年	1	770,713	770,713	健保，詳人事費彙計表。
	年	1	373,209	373,209	公保，詳人事費彙計表。
	年	1	100,105	100,105	勞保，詳人事費彙計表。
				1,070,000	市款1,070,000元
2003 教育訓練費				10,000	
	年	1	10,000	10,000	員工學分補助費及訓練等費用。
2006 水電費				363,120	
	年	1	18,156	18,156	水費。
2009 通訊費	年	1	344,964	344,964	電費。
				100,000	
2018 資訊服務費	年	1	100,000	100,000	公務用郵資、電話費。
				10,000	
2024 稅捐及規費	年	1	10,000	10,000	電腦維護費。
				1,350	
2027 保險費	年	1	1,350	1,350	公務車燃料使用費，詳公務車輛明細表。
				2,844	
2045 國內組織會費	年	1	2,844	2,844	公務車保險費，詳公務車輛明細表。
				9,000	
	年	1	9,000	9,000	藥師、護理師、護士等常年會費、入會費。

衛生所業務—各區衛生所業務

衛生所業務—各區衛生所業務

# 高雄市政府衛生局

## 歲出計畫說明提要與各項費用明細表

中華民國111年度

單位：新臺幣元

分支計畫及用途別科目	單位	數量	單價	預算數	說 明
2051 物品	年	1	13,481	13,481	各項零星物品購置。
	年	1	17,809	17,809	公務車油料費，詳公務車輛明細表。
2054 一般事務費	年	1	337,516	337,516	辦理中老年疾病、成人病防治、國民營養、口腔保健衛生、衛教宣導等所需各項費用，如餐盒、志工績效成果獎勵、印刷及雜支等。
	年	1	65,000	65,000	處理經常一般公務所需之各項費用，如誤餐費、印刷及雜支等。
	年	1	42,000	42,000	委託保全公司辦理安全維護服務費。
	年	1	30,000	30,000	衛生保健志工交通費
	年	1	6,480	6,480	公務車養護費，詳公務車輛明細表。
2066 車輛及辦公器具養護費	年	1	6,480	6,480	公務車養護費，詳公務車輛明細表。
2072 國內旅費	年	1	9,000	9,000	出席各項會議所需差旅費用。
2081 運費	年	1	8,000	8,000	醫療廢棄物清運費。
2093 特別費	月	12	3,700	44,400	首長特別費。
3000 設備及投資				16,000	市款16,000元
3030 資訊軟硬體設備費	部	1	16,000	16,000	購置桌上型網路磁碟機所需費用。

衛生所業務—各區衛生所業務

衛生所業務—各區衛生所業務

# 高雄市政府衛生局

## 歲出計畫說明提要與各項費用明細表

中華民國111年度

單位：新臺幣元

登革熱研究業務—研究工作	業務計畫及工作計畫名稱與編號	65101000501 登革熱研究業務-研究工作	承辦單位	高雄市登革熱研究中心	預算金額	7,994千元	登革熱研究業務—研究工作
歲出計畫說明	<p>一、計畫內容： 辦理有關登革熱等蟲媒傳染病防治研究工作：</p> <p>1.辦理臨床研究（含治療指引、照護方法的研究）</p> <p>2.辦理流行病學研究（含病例的人、時、地、危險因子等探討）</p> <p>3.辦理病毒研究（含登革熱病毒監測、分子流病探討）</p> <p>4.辦理蟲媒研究（含病媒生態與分布的研究）</p> <p>二、預期成果： 1.研發符合市民所需的臨床治療指引及精進個案照護方法，效降低感染致死率，減少合併症發生風險。</p> <p>2.開發登革熱疫情風險預警系統及疫情傳播模式，提供防疫政策擬定之參考依據。</p> <p>3.探究登革病毒於近年來之變異程度，運用於協助推動全方位防治。</p> <p>4.運用基礎病媒調查資料，加強埃及斑蚊分佈監測，達預警與強化防治目標。</p>						
用途別科目		單位	數量	單價	預算數	說 明	
合計					7,994,000	市款7,994,000元	
1000 人事費					1,983,000	市款1,983,000元	
1015 法定編制人員待遇					1,314,812		
		年	1	1,314,812	1,314,812	詳人事費彙計表。	
1030 獎金					485,878		
		年	1	259,790	259,790	詳人事費彙計表。	
		年	1	226,088	226,088	詳人事費彙計表。	
1035 其他給與					21,565		
		年	1	21,565	21,565	休假補助費，詳人事費彙計表。	
1040 加班值班費					54,880		
		年	1	12,000	12,000	急辦各項業務所需加班費。	
		年	1	42,880	42,880	不休假加班費，詳人事費彙計表。	
1055 保險					105,865		
		年	1	70,848	70,848	健保，詳人事費彙計表。	

# 高雄市政府衛生局

## 歲出計畫說明提要與各項費用明細表

中華民國111年度

單位：新臺幣元

用途別科目	單位	數量	單價	預算數	說 明
	年	1	35,017	35,017	公保，詳人事費分析表。
2000 業務費				6,011,000	市款6,011,000元
2003 教育訓練費				4,000	
	年	1	4,000	4,000	員工教育訓練學分費、雜費等。
2006 水電費				60,000	
	年	1	5,000	5,000	水費。
	年	1	55,000	55,000	電費。
2009 通訊費				40,000	
	年	1	40,000	40,000	公務用電話費、郵資等。
2018 資訊服務費				80,000	
	年	1	80,000	80,000	電腦軟體、資訊維修服務費及外網設計等費用。
2021 其他業務租金				60,000	
	年	1	60,000	60,000	訓練所需場地費及研究工具租金含影印機各項租金等費用。
2030 兼職費				84,000	
	人x月	2 x 12	3,500	84,000	公務所需兼職費。
2036 按日按件計資酬金				11,000	
	年	1	5,000	5,000	外聘專家學者出席費。
	節	3	2,000	6,000	辦理訓練講習講師鐘點費等費用。
2045 國內組織會費				10,000	
	年	1	10,000	10,000	醫士人員會費及常年會費與相關學會、組織會費。
2051 物品				5,416,000	
	年	1	276,000	276,000	執行業務所需各項辦公用品、耗材、事務機具購置費。
	年	1	1,250,000	1,250,000	購置環境用藥及蚊體培養監測、掃蚊網、蚊帳、蚊籠、水瓢、工作服、舉發採證物品。
	年	1	3,890,000	3,890,000	購置檢體處理試劑及耗材。

登革熱研究業務－研究工作

登革熱研究業務－研究工作

# 高雄市政府衛生局

## 歲出計畫說明提要與各項費用明細表

中華民國111年度

單位：新臺幣元

用途別科目	單位	數量	單價	預算數	說 明
2054 一般事務費	年	1	12,600	12,600	辦理訓練課程活動及國際學術交流會議所需資料、海報、印刷、場地佈置及雜支等費用。
	年	1	75,000	75,000	
	年	1	10,000	10,000	
2063 房屋建築養護費	年	1	40,000	40,000	辦公廳舍修繕、抽風孔、冷卻水塔、中央空調保養維修、消防、電梯維護等費用。
	年	1	40,000	40,000	
2066 車輛及辦公器具養護費	年	1	40,000	40,000	辦公用機具保養維護費。
	年	1	40,000	40,000	
2072 國內旅費	年	1	5,000	5,000	出席各項會議及外聘專家所需差旅費用。
	年	1	5,000	5,000	
2081 運費	年	1	19,000	19,000	寄送檢體、運送箱及檢驗相關物品等運費。
	年	1	19,000	19,000	
2093 特別費	月	12	3,700	44,400	首長特別費。
	月	12	3,700	44,400	

登革熱研究業務－研究工作

登革熱研究業務－研究工作

# 高雄市政府衛生局

## 歲出計畫說明提要與各項費用明細表

中華民國111年度

單位：新臺幣元

第一預備金—第一預備金	業務計畫及工作計畫 名稱與編號	65101009801 第一預備金-第一預備金	承辦 單位	本局各相關科室	預算 金額	380千元	第一預備金—第一預備金
歲出計畫說明	<p>一、計畫內容： 依預算法第22條規定編列本局主管第一預備金，並依同法第64條規定，專案報核動支。</p> <p>二、預期成果： 配合業務完成各項計畫。</p>						
	用途別科目	單位	數量	單價	預算數	說 明	
	合計				380,000	市款380,000元	
	6000 預備金				380,000	市款380,000元	
	6005 第一預備金	年	1	380,000	380,000	依預算法第22條規定編列，並依同法第64條規定動支。	

# 高雄市政府衛生局

## 各項費用彙計表

中華民國111年度

單位：新臺幣千元

工作計畫名稱及編號	65101000101 行政管理	65101000201 醫政業務	65101000202 藥政業務	65101000203 食品衛生業務	65101000204 健康管理業務	65101000205 長期照護業務
第一、二級用途別 科目名稱及編號						
合 計	281,042	481,991	2,327	11,412	122,249	6,467,939
100000人事費	260,725	143	81	119	170	46
101000政務人員待遇	2,233					
101500法定編制人員待遇	171,080					
102000約聘僱人員待遇	5,709					
102500技工及工友待遇	8,116					
103000獎金	44,816					
103500其他給與	4,083					
104000加班值班費	7,613	143	81	119	170	46
105000退休離職儲金	139					
105500保險	16,937					
200000業務費	19,773	20,413	2,226	9,453	66,194	284,180
200300教育訓練費					10	12
200600水電費	5,550		12		50	10,661
200900通訊費	1,407	1,055	143	70	3,032	7,536
201800資訊服務費	123	1,000		190	220	5,803
202100其他業務租金	42	10			500	678
202400稅捐及規費	241				9	119
202700保險費	132				203	79
203000兼職費						
203300臨時人員酬金	3,008	1,376	534	7,630	27,192	191,481
203600按日按件計資酬金	221	3,543	272	360	6,403	11,056
203900委辦費	50	8,800			12,508	19,200
204500國內組織會費		24	28	7	33	15
205100物品	1,673	273	80	260	6,319	7,732
205400一般事務費	4,371	4,059	829	477	8,982	23,339
206300房屋建築養護費	350					45
206600車輛及辦公器具養護費	703			10	54	1,123
206900設施及機械設備養護費	920				40	
207200國內旅費	89	273	325	389	609	5,294
208100運費	11			30	30	



# 高雄市政府衛生局

## 各項費用彙計表

中華民國111年度

單位：新臺幣千元

工作計畫名稱及編號 第一、二級用途別 科目名稱及編號	65101000101 行政管理	65101000201 醫政業務	65101000202 藥政業務	65101000203 食品衛生業務	65101000204 健康管理業務	65101000205 長期照護業務
208400短程車資	2		3	32	1	8
209300特別費	882					
300000設備及投資	100	456		800	62	31,375
301000房屋建築及設備費						29,030
302000機械設備費		305				193
302500運輸設備費						950
303000資訊軟硬體設備費				800	31	345
303500雜項設備費	100	151			31	787
304500投資						70
400000獎補助費	444	460,979	20	1,040	55,823	6,152,338
402500政府機關間之補助						484
403000對特種基金之補助		362,530				24,054
404000對國內團體之捐助		3,300			1,300	806,234
406500社會福利津貼及濟助		8,165				
407000公費就養及醫療補助						
408000損失及賠償						
408500獎勵及慰問	444		20	500		
409000其他補助及捐助		86,984		540	54,523	5,321,566
600000預備金						
600500第一預備金						

高雄市政府衛生局  
各項費用彙計表(續)

中華民國111年度

單位：新臺幣千元

工作計畫名稱及編號	65101000206 檢驗業務	65101000207 社區心衛中心 業務	65101000208 企劃業務	65101000301 防疫工作	65101000401 各區衛生所業 務	65101000501 研究工作
第一、二級用途別 科目名稱及編號						
合 計	32,662	157,962	2,977	197,013	535,593	7,994
100000人事費	61	98,857	17	268	508,712	1,983
101000政務人員待遇						
101500法定編制人員待遇					347,017	1,315
102000約聘僱人員待遇		71,121				
102500技工及工友待遇					15,904	
103000獎金		8,890			88,797	486
103500其他給與		4,795			8,244	22
104000加班值班費	61	560	17	268	14,691	55
105000退休離職儲金		4,178				
105500保險		9,313			34,060	106
200000業務費	16,601	49,611	2,143	192,228	25,999	6,011
200300教育訓練費	16	310		11	132	4
200600水電費		1,425		259	7,440	60
200900通訊費	6	2,662	43	1,152	3,287	40
201800資訊服務費		658	956	120	493	80
202100其他業務租金		1,240		316	81	60
202400稅捐及規費				74	274	
202700保險費		45	80	22	116	
203000兼職費					162	84
203300臨時人員酬金	4,189	11,626		31,787		
203600按日按件計資酬金	6	8,180	138	1,955	30	11
203900委辦費	2	5,153	450	8,487	750	
204500國內組織會費	54	368	1	50	186	10
205100物品	5,468	3,402	33	137,613	2,110	5,416
205400一般事務費	760	11,923	352	7,253	4,925	98
206300房屋建築養護費		413		20	1,256	40
206600車輛及辦公器具養護費		274		267	1,094	40
206900設施及機械設備養護費	5,945	245		119	931	
207200國內旅費	143	1,639	87	264	984	5
208100運費	12	43		2,456	60	19

高雄市政府衛生局  
各項費用彙計表(續)

中華民國111年度

單位：新臺幣千元

工作計畫名稱及編號 第一、二級用途別 科目名稱及編號	65101000206 檢驗業務	65101000207 社區心衛中心 業務	65101000208 企劃業務	65101000301 防疫工作	65101000401 各區衛生所業 務	65101000501 研究工作
208400短程車資		5	3	3		
209300特別費					1,687	44
300000設備及投資	16,000	1,631	777	750	642	
301000房屋建築及設備費					137	
302000機械設備費	16,000	735		402	105	
302500運輸設備費						
303000資訊軟硬體設備費		550	777		156	
303500雜項設備費		346		348	244	
304500投資						
400000獎補助費		7,863	40	3,767	240	
402500政府機關間之補助						
403000對特種基金之補助						
404000對國內團體之捐助						
406500社會福利津貼及濟助		4,033		2,029		
407000公費就養及醫療補助				501		
408000損失及賠償				200		
408500獎勵及慰問			40	1,032	240	
409000其他補助及捐助		3,830		5		
600000預備金						
600500第一預備金						

高雄市政府衛生局  
各項費用彙計表(續)

中華民國111年度

單位：新臺幣千元

工作計畫名稱及編號	65101009801 第一預備金	合 計				
第一、二級用途別 科目名稱及編號						
合 計	380	8,301,541				
100000人事費		871,182				
101000政務人員待遇		2,233				
101500法定編制人員待遇		519,411				
102000約聘僱人員待遇		76,830				
102500技工及工友待遇		24,021				
103000獎金		142,988				
103500其他給與		17,143				
104000加班值班費		23,824				
105000退休離職儲金		4,317				
105500保險		60,416				
200000業務費		694,832				
200300教育訓練費		494				
200600水電費		25,457				
200900通訊費		20,433				
201800資訊服務費		9,642				
202100其他業務租金		2,927				
202400稅捐及規費		718				
202700保險費		676				
203000兼職費		246				
203300臨時人員酬金		278,823				
203600按日按件計資酬金		32,174				
203900委辦費		55,400				
204500國內組織會費		775				
205100物品		170,378				
205400一般事務費		67,368				
206300房屋建築養護費		2,124				
206600車輛及辦公器具養護費		3,565				
206900設施及機械設備養護費		8,200				
207200國內旅費		10,101				
208100運費		2,662				

高雄市政府衛生局  
各項費用彙計表(續)

中華民國111年度

單位：新臺幣千元

工作計畫名稱及編號	65101009801 第一預備金	合 計				
第一、二級用途別 科目名稱及編號						
208400短程車資		56				
209300特別費		2,614				
300000設備及投資		52,593				
301000房屋建築及設備費		29,167				
302000機械設備費		17,740				
302500運輸設備費		950				
303000資訊軟體設備費		2,659				
303500雜項設備費		2,007				
304500投資		70				
400000獎補助費		6,682,554				
402500政府機關間之補助		484				
403000對特種基金之補助		386,584				
404000對國內團體之捐助		810,834				
406500社會福利津貼及濟助		14,227				
407000公費就養及醫療補助		501				
408000損失及賠償		200				
408500獎勵及慰問		2,276				
409000其他補助及捐助		5,467,448				
600000預備金	380	380				
600500第一預備金	380	380				

# 高雄市政府衛生局

## 歲出一級用途別科目分析表

中華民國111年度

單位：新臺幣千元

名稱及編號	合計	經常支出						資本支出					
		人事費	業務費	獎補助費	債務費	預備金	小計	人事費	業務費	設備及投資	獎補助費	預備金	小計
合計	8,301,541	871,182	694,832	6,508,819		380	8,075,213			52,593	173,735		226,328
6510100000 醫療保健支出	8,301,541	871,182	694,832	6,508,819		380	8,075,213			52,593	173,735		226,328
65101000100 一般行政	281,042	260,725	19,773	444			280,942			100			100
65101000101 行政管理	281,042	260,725	19,773	444			280,942			100			100
65101000200 衛生業務	7,279,519	99,494	450,821	6,504,368			7,054,683			51,101	173,735		224,836
65101000201 醫政業務	481,991	143	20,413	460,979			481,535			456			456
65101000202 藥政業務	2,327	81	2,226	20			2,327						
65101000203 食品衛生業務	11,412	119	9,453	1,040			10,612			800			800
65101000204 健康管理業務	122,249	170	66,194	55,823			122,187			62			62
65101000205 長期照護業務	6,467,939	46	284,180	5,978,603			6,262,829			31,375	173,735		205,110
65101000206 檢驗業務	32,662	61	16,601				16,662			16,000			16,000
65101000207 社區心衛中心業務	157,962	98,857	49,611	7,863			156,331			1,631			1,631
65101000208 企劃業務	2,977	17	2,143	40			2,200			777			777
65101000300 防疫業務	197,013	268	192,228	3,767			196,263			750			750
65101000301 防疫工作	197,013	268	192,228	3,767			196,263			750			750
65101000400 衛生所業務	535,593	508,712	25,999	240			534,951			642			642
65101000401 各區衛生所業務	535,593	508,712	25,999	240			534,951			642			642
65101000500 登革熱研究業務	7,994	1,983	6,011				7,994						

高雄市政府衛生局

歲出一級用途別科目分析表

中華民國111年度

單位：新臺幣千元

名稱及編號	合計	經常支出						資本支出					
		人事費	業務費	獎補助費	債務費	預備金	小計	人事費	業務費	設備及投資	獎補助費	預備金	小計
65101000501 研究工作	7,994	1,983	6,011				7,994						
65101009800 第一預備金	380					380	380						
65101009801 第一預備金	380					380	380						

# 高雄市政府衛生局

## 資本支出分析表

中華民國111年度

單位：新臺幣千元

名稱及編號	合計	設備及投資								其他資本支出	
		土地	房屋建築及設備	公共建設及設施	機械設備	運輸設備	資訊軟體設備	雜項設備	權利		投資
合計	226,328		29,167		17,740	950	2,659	2,007		70	173,735
65101000100 一般行政	100							100			
65101000101 行政管理	100							100			
65101000200 衛生業務	224,836		29,030		17,233	950	2,503	1,315		70	173,735
65101000201 醫政業務	456				305			151			
65101000203 食品衛生業務	800						800				
65101000204 健康管理業務	62						31	31			
65101000205 長期照護業務	205,110		29,030		193	950	345	787		70	173,735
65101000206 檢驗業務	16,000				16,000						
65101000207 社區心衛中心業務	1,631				735		550	346			
65101000208 企劃業務	777						777				
65101000300 防疫業務	750				402			348			
65101000301 防疫工作	750				402			348			
65101000400 衛生所業務	642		137		105		156	244			
65101000401 各區衛生所業務	642		137		105		156	244			



# 高雄市政府衛生局

## 人 事 費 彙 計 表

中華民國111年度

單位：新臺幣元

類別	預算員額	全年度人事費											備註	
		民意代表待遇	政務人員待遇	法定編制人員待遇	約聘僱人員待遇	技工及工友待遇	獎金	其他給與	加班值班費	退休退職給付	退休離職儲金	保險		合計
合計	1,021		2,232,780	519,411,354	76,829,797	24,020,563	142,988,021	17,142,930	23,824,034		4,316,928	60,415,593	871,182,000	1.加班費 2,315,471元。 2.約聘人員風 險工作補助費 2,242,800元 (衛福部111年 度補助預算)
正式員額	773		2,232,780	519,411,354			133,385,013	12,089,730	21,508,563			50,081,997	738,709,437	
職員	773		2,232,780	519,411,354			133,385,013	12,089,730	21,508,563			50,081,997	738,709,437	
約聘僱人員	162				76,829,797		9,603,008	2,810,400			4,316,928	10,333,596	103,893,729	
技工	5					8,116,188							8,116,188	
駕駛	20													
工友	61					15,904,375							15,904,375	
其他人事費								2,242,800	2,315,471				4,558,271	

高雄市政府衛生局

約聘僱人員費用分析表

中華民國111年度

單位：新臺幣元

科 目				約聘人員 (人*月)	約僱人員 (人*月)	全年度預算數	說 明
款	項	目	節				
						103,893,729	合計
10						103,893,729	包括約聘僱人員待遇76,829,797元、年終工作獎金9,603,008元、不休假加班費0元、保險費10,333,596元、離職儲金4,316,928元及休假補助2,810,400元。
	001					103,893,729	0010000000 高雄市政府衛生局主管
		01				103,893,729	0010100000 高雄市政府衛生局
			01			7,840,000	65101000100 一般行政
				01		7,840,000	65101000101 行政管理
					5x12	3,554,405	110年9月2日高市府人力字第11030690900號函核定約聘心理人員1人、約聘人員1人及約聘檢驗人員3人。
					8x12	4,285,595	110年9月2日高市府人力字第11030690900號函核定約僱人員5人及約僱心理人員3人。
		02				96,053,729	65101000200 衛生業務
			07			96,053,729	65101000207 社區心衛中心業務
					146x12	94,307,537	1.110年9月2日高市府人力字第11030690900號函核定約聘心理人員3人。(整合型心理健康工作計畫) 2.衛福部110年7月7日衛授家字第1100501074號函核定強化社會安全網第2期計畫約聘心衛社工39人、心衛督導6人、處遇社工9人、處遇督導2人、關懷訪視員57人、關懷訪視員督導8人及分站人員(包含執行秘書2人、督導2人、心輔員4人、心理師8人、職能治療師2人、護理師4人),計143人。
					3x12	1,746,192	110年9月2日高市府人力字第11030690900號函核定約僱心理人員3人。(整合型心理健康工作計畫)

# 高雄市政府衛生局

## 公務車輛明細表

中華民國111年度

單位：新臺幣元

業務計畫 及工作計畫 名稱	車輛 數	車輛 種類	乘客 人數 (不含 司機)	購置 年月	汽缸總 排氣量 (立方 公分)	牌照稅 (全年)	燃料使 用費 (全年)	油料費(全年)			養 護 費	車輛 保 險 費	車輛 檢 驗 費	備註	
								數量 (公升)	單價 (元)	金額					
一般行政 行政管理		現有車輛				133,660	98,526			786,396	653,620	61,583	9,000		
	1	小客車	4	09705	1497	7,120	4,800	1,140	29.1	33,174	49,000	2,483	750	8537-XL 首長座車(油電混合動力車)	
	1	小客車	4	10508	1798	7,120	4,800	1,668	29.1	48,539	33,000	2,483	450	APK-7863	
	1	小客車	4	10702	1798	7,120	4,800	1,668	29.1	48,539	24,000	2,483		AXA-3780	
	1	小客車	6	10704	2359	11,230	6,180	1,668	29.1	48,539	24,000	2,483		AXC-0833	
	1	小客貨兩用車	4	09506	2967										9981-ML
	3	小客貨兩用車	4	09806	2378	33,690	18,540	5,004	29.1	145,616	147,000	8,745	2,250	3035-WY 3036-WY 3037-WY	
	1	小客貨兩用車	4	09901	2261	11,230	6,180	1,668	29.1	48,539	49,000	2,915	750	2870-ZQ	
	1	小客貨兩用車	7	09908	2198	11,230	6,180	1,668	29.1	48,539	49,000	2,915	750	3983-E6	
	1	小客貨兩用車	7	10307	2351	11,230	6,180	1,668	29.1	48,539	49,000	2,915	450	AGL-3751	
	1	小客貨兩用車	4	10507	2378	11,230	6,180	1,668	29.1	48,539	33,000	2,915	450	ANY-7283	
	1	小客貨兩用車	7	10702	2198	11,230	6,180	1,668	29.1	48,539	24,000	2,915		AXA-3781	
	1	小客貨兩用車	4	10704	2359	11,230	6,180	1,668	29.1	48,539	24,000	2,915		AXC-0837	
	1	重型機車	1	09606	125			450	204	29.1	5,936	1,620	711		393-BHV
	1	醫療篩檢車	1	09311	1968			6,180	1,668	29.1	48,539	49,000	2,915	750	4628-MF(小客車)
1	醫療篩檢車	2	09603	4751			7,848	2,280	25.5	58,140	49,000	10,895	1,200	601-WB(大型客貨車)	
1	醫療篩檢車	1	09705	4751			7,848	2,280	25.5	58,140	49,000	10,895	1,200	910-WD(大客車)	

# 高雄市政府衛生局

## 公務車輛明細表

中華民國111年度

單位：新臺幣元

業務計畫 及工作計畫 名稱	車輛 數	車輛 種類	乘客 人數 (不含 司機)	購置 年月	汽缸總 排氣量 (立方 公分)	牌照稅 (全年)	燃料使 用費 (全年)	油料費(全年)			養 護 費	車輛 保 險 費	車輛 檢 驗 費	備註
								數量 (公升)	單價 (元)	金額				
衛生業務 健康管理業 務							8,100			58,140	49,000	9,551	1,200	
	1	醫療篩檢車	2	10402	4009		8,100	2,280	25.5	58,140	49,000	9,551	1,200	631-U2(8.5噸)(大貨車)
衛生業務 長期照護業 務						36,700	23,760			217,900	114,720	14,510		
	2	小客車	4	10710	1798	14,240	9,600	3,336	29.1	97,078	48,000	4,966		AXJ-9312 AXJ-9315 (109年伊甸基金會捐贈)
	1	小客貨兩用車	8	10612	2198	11,230	6,180	1,668	29.1	48,539	33,000	2,915		AWY-1731(109年社會局移撥)
	1	小客貨兩用車	4	10712	2359	11,230	6,180	1,668	29.1	48,539	24,000	2,915		BBA-8023
	1	重型機車	1	10706	125		450	204	29.1	5,936	1,620	711		MTK-2515 甲仙區衛生所
	1	重型機車	1	10707	125		450	204	29.1	5,936	1,620	711		MSL-2338 六龜區衛生所
	1	重型機車	1	10707	125		450	204	29.1	5,936	1,620	711		MUN-1278 那瑪夏區衛生所
	1	重型機車	1	10710	125		450	204	29.1	5,936	1,620	711		MUP-5571 茂林區衛生所
	2	電動機車	1	10711	3馬力						3,240	870		EWG-0505 EWG-0506
防疫業務 防疫工作						40,890	30,276			267,214	187,000	19,122	3,000	
	1	小客車	6	10501	1968	11,230	3,708	1,668	25.5	42,534	33,000	2,483	450	AQS-6072
	1	小客車	8	10805	1968	11,230	3,708	1,668	25.5	42,534	24,000	2,483		BAG-9605(108年扶輪社捐贈)
	1	小貨車	1	10506	1299	2,700	4,800	1,668	29.1	48,539	33,000	3,747	900	ARB-9037
	1	小貨車	5	10805	2497		5,940	1,668	25.5	42,534	24,000	3,747	450	BAG-9651(108年扶輪社捐贈)
	1	小貨車	2	10811	2998	4,500	5,940	1,668	25.5	42,534	24,000	3,747	450	BDY-3912(108年獅子會捐贈)

# 高雄市政府衛生局

## 公務車輛明細表

中華民國111年度

單位：新臺幣元

業務計畫 及工作計 畫名稱	車輛 數	車輛 種類	乘客 人數 (不含 司機)	購置 年月	汽缸總 排氣量 (立方 公分)	牌照稅 (全年)	燃料使 用費 (全年)	油料費(全年)			養 護 費	車輛 保 險 費	車輛 檢 驗 費	備註
								數量 (公升)	單價 (元)	金額				
衛生所業務 各區衛生所 業務	1	小客貨兩用車	7	09305	2350									9489-JM
	1	小客貨兩用車	4	09806	2378	11,230	6,180	1,668	29.1	48,539	49,000	2,915	750	3031-WY
						153,110	116,946			1,242,583	653,120	110,024	4,350	
	2	電動機車	1	10705	8.58馬力						3,240	1,422		EMD-7608鼓山區衛生所 EMD-7609鼓山區衛生所
	1	電動機車	1	10705	8.58馬力						1,620	711		EMD-7612左營區衛生所
	3	電動機車	1	10705	8.58馬力						4,860	2,133		EMD-7602楠梓區衛生所 EMD-7605楠梓區衛生所 EMD-7606楠梓區衛生所
	1	重型機車	1	09907	101		450	204	29.1	5,936	1,620	711		061-EVS三民區衛生所(107年3月由地政局撥入)
	1	電動機車	1	10705	8.58馬力						1,620	711		EMD-7731新興區衛生所
	1	電動機車	1	10705	8.58馬力						1,620	711		EMD-7607前鎮區衛生所
	3	重型機車	1	09607	125		1,350	612	29.1	17,809	4,860	2,133		277-BJE 旗津區衛生所 279-BJE 旗津區衛生所 868-BJE 旗津區衛生所
	1	電動機車	1	10705	8.58馬力						1,620	711		EMD-7703旗津區衛生所
	2	電動機車	1	10705	8.58馬力						3,240	1,422		EMD-7610小港區衛生所 EMD-7611小港區衛生所
	2	重型機車	1	09607	125		900	408	29.1	11,873	3,240	1,422		768-BJE 三民區第二衛生所 769-BJE 三民區第二衛生所
	1	小客貨兩用車	5	08605	1997									P2-3881 鳳山區衛生所
	1	輕型機車	1	09708	50		300	108	29.1	3,143	1,620	435		686-QEU 鳳山區衛生所(106年由大社區公所撥入)

# 高雄市政府衛生局

## 公務車輛明細表

中華民國111年度

單位：新臺幣元

業務計畫 及工作計 畫名稱	車輛 數	車輛 種類	乘客 人數 (不含 司機)	購置 年月	汽缸總 排氣量 (立方 公分)	牌照稅 (全年)	燃料使 用費 (全年)	油料費(全年)			養 護 費	車輛 保 險 費	車輛 檢 驗 費	備註
								數量 (公升)	單價 (元)	金額				
	1	重型機車	1	09205	125		450	204	29.1	5,936	1,620	711	L59-492 鳳山區 衛生所	
	2	重型機車	1	09409	125		900	408	29.1	11,873	3,240	1,422	M5W-790 鳳山區 衛生所 M5W-791 鳳山區 衛生所	
	1	重型機車	1	09607	125		450	204	29.1	5,936	1,620	711	896-BJE 鳳山區 衛生所(106年由 大社區公所撥入)	
	1	重型機車	1	08804	100		450	204	29.1	5,936	1,620	711	NVQ-587 林園區 衛生所	
	1	重型機車	1	09312	125		450	204	29.1	5,936	1,620	711	LG8-666 林園區 衛生所	
	1	重型機車	1	09409	124		450	204	29.1	5,936	1,620	711	M5W-792 林園區 衛生所	
	1	重型機車	1	09004	125		450	204	29.1	5,936	1,620	711	KM9-470 大寮區 衛生所	
	1	重型機車	1	09205	125		450	204	29.1	5,936	1,620	711	L59-490 大寮區 衛生所	
	1	重型機車	1	09310	124		450	204	29.1	5,936	1,620	711	H7J-188 大寮區 衛生所	
	1	重型機車	1	09409	124		450	204	29.1	5,936	1,620	711	M5W-793 大寮區 衛生所	
	1	重型機車	1	09312	125		450	204	29.1	5,936	1,620	711	H7T-508 鳥松區 衛生所	
	2	重型機車	1	09409	125		900	408	29.1	11,873	3,240	1,422	M5W-795 鳥松區 衛生所 M5W-796 鳥松區 衛生所	
	1	重型機車	1	09310	125		450	204	29.1	5,936	1,620	711	H7J-191 仁武區 衛生所	
	1	重型機車	1	09409	124		450	204	29.1	5,936	1,620	711	M5W-797 仁武區 衛生所	
	1	重型機車	1	08203	125		450	204	29.1	5,936	1,620	711	OGR-053 大社區 衛生所	
	1	重型機車	1	09409	124		450	204	29.1	5,936	1,620	711	M5W-798 大社區 衛生所	

# 高雄市政府衛生局

## 公務車輛明細表

中華民國111年度

單位：新臺幣元

業務計畫及工作計畫名稱	車輛數	車輛種類	乘客人數(不含司機)	購置年月	汽缸總排氣量(立方公分)	牌照稅(全年)	燃料使用費(全年)	油料費(全年)			養護費	車輛保險費	車輛檢驗費	備註
								數量(公升)	單價(元)	金額				
	2	重型機車	1	09607	124		900	408	29.1	11,873	3,240	1,422		601-BJE大社區衛生所(104年由三民區公所撥入) 606-BJE大社區衛生所(104年由三民區公所撥入)
	1	重型機車	1	09608	124		450	204	29.1	5,936	1,620	711		675-CCX大社區衛生所(106年由大社區公所撥入)
	1	重型機車	1	09004	124		450	204	29.1	5,936	1,620	711		KM9-477 岡山區衛生所
	1	重型機車	1	09103	124		450	204	29.1	5,936	1,620	711		NB8-091 岡山區衛生所
	1	重型機車	1	09105	101		450	204	29.1	5,936	1,620	711		NVQ-588 岡山區衛生所
	2	重型機車	1	09310	125		900	408	29.1	11,873	3,240	1,422		H7J-192 岡山區衛生所 H7J-193 岡山區衛生所
	1	電動機車	1	10705	8.58馬力						1,620	711		EMD-8138岡山區衛生所
	1	重型機車	1	08806	101		450	204	29.1	5,936	1,620	711		NVQ-592 橋頭區衛生所
	1	重型機車	1	09311	125		450	204	29.1	5,936	1,620	711		H7J-195 橋頭區衛生所
	1	重型機車	1	09205	125		450	204	29.1	5,936	1,620	711		L59-497 燕巢區衛生所
	1	小客車	7	10812	2362	11,230	6,180	1,668	29.1	48,539	24,000	2,483		BAN-3888田寮區衛生所(109年受贈)
	1	小客車	8	10907	1995	11,230	6,180	1,668	29.1	48,539	8,300	2,483		BFY-2705田寮區衛生所
	1	救護車	5	09808	3301			1,668	29.1	48,539	49,000	2,483	750	0580-WU 田寮區衛生所
	1	重型機車	1	09004	124		450	204	29.1	5,936	1,620	711		KM9-485 阿蓮區衛生所
	1	重型機車	1	09205	125		450	204	29.1	5,936	1,620	711		L59-496 阿蓮區衛生所
	1	重型機車	1	08805	101		450	204	29.1	5,936	1,620	711		NVQ-593 路竹區衛生所

# 高雄市政府衛生局

## 公務車輛明細表

中華民國111年度

單位：新臺幣元

業務計畫 及工作計 畫名稱	車輛 數	車輛 種類	乘客 人數 (不含 司機)	購置 年月	汽缸總 排氣量 (立方 公分)	牌照稅 (全年)	燃料使 用費 (全年)	油料費(全年)			養 護 費	車輛 保 險 費	車輛 檢 驗 費	備註
								數量 (公升)	單價 (元)	金額				
	1	重型機車	1	09004	125		450	204	29.1	5,936	1,620	711	MP5-683 路竹區 衛生所	
	1	重型機車	1	09105	125		450	204	29.1	5,936	1,620	711	NB8-095 路竹區 衛生所	
	1	重型機車	1	09205	125		450	204	29.1	5,936	1,620	711	L59-491 路竹區 衛生所	
	1	重型機車	1	09409	124		450	204	29.1	5,936	1,620	711	M5W-805 路竹區 衛生所	
	1	重型機車	1	09812	101		450	204	29.1	5,936	1,620	711	019-HHF 湖內區 衛生所	
	3	重型機車	1	09812	101		1,350	612	29.1	17,809	4,860	2,133	020-HHF 湖內區 衛生所 021-HHF 湖內區 衛生所 022-HHF 湖內區 衛生所	
	1	重型機車	1	09812	124		450	204	29.1	5,936	1,620	711	023-HHF 湖內區 衛生所	
	1	電動機車	1	11006	3馬力						1,620	435	EWV-8282 湖內 區衛生 所	
	1	重型機車	1	08609	125		450	204	29.1	5,936	1,620	711	XND-985 茄萣區 衛生所	
	1	重型機車	1	09005	124		450	204	29.1	5,936	1,620	711	KM9-481 茄萣區 衛生所	
	1	重型機車	1	09105	125		450	204	29.1	5,936	1,620	711	NB8-098 茄萣區 衛生所	
	1	重型機車	1	09311	125		450	204	29.1	5,936	1,620	711	H7T-197 茄萣區 衛生所	
	5	重型機車	1	09607	124		2,250	1,020	29.1	29,682	8,100	3,555	388-BJE 茄萣區衛 生所 397-BJE 茄萣區衛 生所 502-BJE 茄萣區衛 生所 511-BJE 茄萣區衛 生所 513-BJE 茄萣區衛 生所	
	1	重型機車	1	09004	124		450	204	29.1	5,936	1,620	711	KM9-482 彌陀區 衛生所	
	1	重型機車	1	09404	124		450	204	29.1	5,936	1,620	711	M5W-803 彌陀區 衛生所	



# 高雄市政府衛生局

## 公務車輛明細表

中華民國111年度

單位：新臺幣元

業務計畫及工作計畫名稱	車輛數	車輛種類	乘客人數(不含司機)	購置年月	汽缸總排氣量(立方公分)	牌照稅(全年)	燃料使用費(全年)	油料費(全年)			養護費	車輛保險費	車輛檢驗費	備註
								數量(公升)	單價(元)	金額				
	1	重型機車	1	09206	125		450	204	29.1	5,936	1,620	711		L59-489 梓官區衛生所
	1	重型機車	1	08609	101		450	204	29.1	5,936	1,620	711		JSC-535旗山區衛生所
	1	重型機車	1	09409	124		450	204	29.1	5,936	1,620	711		M5W-802 旗山區衛生所
	1	小客車	1	10509	1968	11,230	3,708	1,668	25.5	42,534	33,000	2,483	450	AVX-9503六龜區衛生所
	1	小客車	6	10711	1995	11,230	3,708	1,668	25.5	42,534	24,000	2,483		BBQ-7810 六龜區衛生所(108年受贈)
	1	重型機車	1	09409	124		450	204	29.1	5,936	1,620	711		M5W-807 六龜區衛生所
	1	重型機車	1	09004	124		450	204	29.1	5,936	1,620	711		KM9-476 內門區衛生所
	1	重型機車	1	09004	124		450	204	29.1	5,936	1,620	711		KM9-483 杉林區衛生所
	4	重型機車	1	09807	100		1,800	816	29.1	23,746	6,480	2,844		952-ETH杉林區衛生所(107年1月由楠梓地政事務所撥入) 953-ETH杉林區衛生所(107年1月由楠梓地政事務所撥入) 955-ETH杉林區衛生所(107年1月由楠梓地政事務所撥入) 956-ETH杉林區衛生所(107年1月由楠梓地政事務所撥入)
	2	重型機車	1	09907	100		900	408	29.1	11,873	3,240	1,422		058-EVS杉林區衛生所(107年1月由楠梓地政事務所撥入) 059-EVS杉林區衛生所(107年1月由楠梓地政事務所撥入)
	1	小客車	4	10906	1995	11,230	6,180	1,668	29.1	48,539	8,300	2,483		BFX-2217甲仙區衛生所
	1	小客貨兩用車	1	09506	2350									4098-MD 甲仙區衛生所
	1	重型機車	1	09004	124		450	204	29.1	5,936	1,620	711		KM9-480 甲仙區衛生所

# 高雄市政府衛生局

## 公務車輛明細表

中華民國111年度

單位：新臺幣元

業務計畫 及工作計 畫名稱	車輛 數	車輛 種類	乘客 人數 (不含 司機)	購置 年月	汽缸總 排氣量 (立方 公分)	牌照稅 (全年)	燃料使 用費 (全年)	油料費(全年)			養 護 費	車輛 保 險 費	車輛 檢 驗 費	備註
								數量 (公升)	單價 (元)	金額				
	1	重型機車	1	09404	124		450	204	29.1	5,936	1,620	711		M5W-806 甲仙區衛生所
	1	救護車	5	10511	2497			1,668	25.5	42,534	33,000	2,483	450	AKC-2621 甲仙區衛生所(105年受贈)
	1	小客車	6	10605	2351	11,230	6,180	1,668	29.1	48,539	33,000	2,483		ASF-5083 茂林區衛生所
	1	小客貨兩用車	5	10507	2359	11,230	6,180	1,668	29.1	48,539	33,000	2,915	450	AQN-2913 茂林區衛生所
	1	小客貨兩用車	5	10804	2378	11,230	6,180	1,668	29.1	48,539	24,000	2,915		BBG-9507 茂林區衛生所
	1	重型機車	1	10105	125		450	204	29.1	5,936	1,620	711		963-KBR 茂林區衛生所
	1	小客車	6	10812	2198	11,230	6,180	1,668	29.1	48,539	24,000	2,483		BEY-2092 桃源區衛生所
	1	小客貨兩用車	6	09112	2400									9W-2516 桃源區衛生所
	1	小客貨兩用車	7	09112	2700									9W-3732 桃源區衛生所
	3	重型機車	1	09510	124		1,350	612	29.1	17,809	4,860	2,133		P8A-526 桃源區衛生所 P8A-527 桃源區衛生所 P8A-529 桃源區衛生所
	1	醫療篩檢車	4	09906	2359	11,230	6,180	1,668	29.1	48,539	49,000	2,915	750	3417-XS 桃源區衛生所(小客車)
	1	小客車	6	10612	2351	11,230	6,180	1,668	29.1	48,539	33,000	2,483		ATW-7622 那瑪夏區衛生所
	2	小客貨兩用車	5	09810	2359	22,460	12,360	3,336	29.1	97,078	98,000	5,830	1,500	6192-WY 那瑪夏區衛生所 6193-WY 那瑪夏區衛生所
	1	小客貨兩用車	5	10806	1798	7,120	4,800	1,668	29.1	48,539	24,000	2,915		BCR-2553 那瑪夏區衛生所(108年受贈)
	2	重型機車	1	10507	125		900	408	29.1	11,873	3,240	1,422		MHG-3687 那瑪夏區衛生所 MHG-3689 那瑪夏區衛生所
	3	重型機車	1	09607	124		1,350	612	29.1	17,809	4,860	2,133		590-BJE 鳳山區第二衛生所 596-BJE 鳳山區第二衛生所

高雄市政府衛生局  
公務車輛明細表

中華民國111年度

單位：新臺幣元

業務計畫及工作計畫名稱	車輛數	車輛種類	乘客人數(不含司機)	購置年月	汽缸總排氣量(立方公分)	牌照稅(全年)	燃料使用費(全年)	油料費(全年)			養護費	車輛保險費	車輛檢驗費	備註
								數量(公升)	單價(元)	金額				
衛生業務 長期照護業務	1	電動機車	1	10705	8.58馬力						1,620	711	625-BJE鳳山區第二衛生所  EMD-7706鳳山區第二衛生所	
		本年度新增車輛				46,170	12,180			48,539	8,300	2,915		
	1	小客貨兩用車	8	11101	5000	46,170	12,180	1,668	29.1	48,539	8,300	2,915	小客貨兩用車7-8人座(預計111年1月購置)	
		合計				410,530	289,788			2,620,772	1,665,760	217,705	17,550	

歲出按職能及經

中華民國111

職能別分類	經濟性分類	經常支出							資本支出			
		受僱人員報酬	購買商品及勞務支出	債務利息	土地租金支出	經常移轉			經常支出合計	投資及增資		
						對企業	對非營利及民間機構	對政府		對國外	對營業基金	對非營業特種基金
總計		1,184,566	382,312			6,121,751	386,584		8,075,213		70	
01 一般公共事務												
02 防衛												
03 公共秩序與安全												
04 教育												
05 保健		1,184,566	382,312			6,121,751	386,584		8,075,213		70	
06 社會安全與福利												
07 住宅及社區服務												
08 娛樂、文化與宗教												
09 燃料與能源												
10 農、林、漁、牧業												
11 礦業、製造業及營造業												
12 運輸及通信												
13 其他經濟服務												
14 環境保護												
15 其他支出												

府衛生局

濟性綜合分類表

年度

單位：新臺幣千元

資本支出														
資本移轉				土地購入	無形資產購入	固定資本形成							資本支出合計	總計
對企業	對非營利及民間機構	對政府	對國外			住宅	非住宅房屋	營建工程	運輸工具	資訊軟體	其他設備及機器	土地改良		
	173,735						29,167		950	800	21,606		226,328	8,301,541
	173,735						29,167		950	800	21,606		226,328	8,301,541