

議會審定

機關編號

10

# 高雄市政府衛生局主管

中華民國 110 年度

(自110年1月1日起至110年12月31日止)

# 單位預算

主辦會計人員

機關長官

# 高雄市政府衛生局

## 目次

中華民國 110 年度

甲、預算總說明	第 1 頁至第 5 頁
乙、主要表	
1. 歲入來源別預算表	第 6 頁至第 9 頁
2. 歲出機關別預算表	第 10 頁至第 12 頁
丙、附屬表	
1. 歲入項目說明提要與預算明細表	第 13 頁至第 29 頁
2. 歲出計畫說明提要與各項費用明細表	第 30 頁至第 206 頁
3. 各項費用彙計表	第 207 頁至第 212 頁
4. 歲出一級用途別科目分析表	第 213 頁至第 214 頁
5. 資本支出分析表	第 215 頁至第 215 頁
6. 人事費彙計表	第 216 頁至第 216 頁
7. 約聘僱人員費用分析表	第 217 頁至第 217 頁
8. 公務車輛明細表	第 218 頁至第 226 頁
9. 歲出按職能及經濟性綜合分類表	第 227 頁至第 228 頁



# 高雄市政府衛生局

## 預算總說明

中華民國 110 年度

### 壹、現行法定職掌

一、機關主要職掌：本局依法令規定掌理防疫、醫政、藥政、食品衛生、健康管理、長期照護、衛生檢驗、精神衛生等管理監督事項。

二、內部分層業務：本局置局長1人，綜理局務，副局長2人，襄理局務，下設1處、5科、2中心、5室，分別掌理各有關事項，另所屬機關有民生、聯合、中醫、凱旋4家醫院，38所衛生所及登革熱研究中心。

本局內部單位業務職掌如下：

疾病管制處：急性、慢性、蟲媒及新興傳染病之防治等事項。

醫政事務科：醫事機構及醫事人員管理、緊急醫療救護、山地醫療保健、市立醫院及衛生所業務管理等事項。

藥政科：藥事人員、藥事機構、藥物及化粧品管理與稽查等事項。

食品衛生科：食品、食品業及餐飲業之衛生管理等事項。

健康管理科：婦幼健康、中老年病、癌症防治、健康促進、營業衛生、職業衛生及外籍勞工健康檢查審核等事項。

長期照顧中心：長期照護業務之規劃、推展、監督、考核及失能個案照顧管理等事項。

檢驗科：食品、藥物、水質、化粧品及公共衛生檢驗等事項。

社區心衛中心：心理衛生及自殺防治、精神衛生及家、性暴加害人服務、成癮防制等事項。

企劃室：研究發展、管制考核、國際交流事務、衛生志工、學生實習及資訊管理等事項。

秘書室：庶務及文書檔案管理等事項。

會計室：辦理歲計、會計、統計等事項。

人事室：辦理人事管理事項。

政風室：辦理政風業務。

### 貳、前年度及上年度已過期間計畫實施及預算執行情形：

#### 一、前年度計畫實施成果及決算辦理概況：

(一)歲入部分：前年度歲入預算數 5 億 7,096 萬 9 千元，決算數 5 億 8,212 萬 7 千元，超收數 1,115 萬 8 千元，達成率 101.95%。

(二)歲出部分：前年度歲出預算數 21 億 4,503 萬 9 千元(含動支第二預備金 3,000 萬元)，決算數 20 億 5,618 萬 3 千元，賸餘數 8,885 萬 6 千元，執行率達 95.86%。

#### 二、上年度已過期間計畫實施及預算執行情形：

(一)歲入部分：上年度歲入預算數 38 億 9,968 萬 4 千元，截至 109 年 6 月底止實收累計數 26 億 7,458 萬 3 千元，其餘預計可按計畫完成。

# 高雄市政府衛生局

## 預算總說明

中華民國 110 年度

(二)歲出部分：上年度歲出預算數 54 億 6,004 萬 1 千元，截至 109 年 6 月底止實支累計數 26 億 7,285 萬 2 千元，各項計畫預計於年度結束前達成進度。

參、本年度施政（業務及工作）計畫重點及預算提要：

一、本年度計畫重點及預期績效：

- (一)推動全方位傳染病防治工作，強化防疫整備及應變動員效能，降低疫病威脅。
- (二)推動登革熱整合醫療照護作為，落實快速診斷及分流照護，以期降低病毒傳播及個案死亡等風險。
- (三)落實食品業者登錄、食品追溯追蹤管理、食品安全聯合稽查及取締；推動食品業、餐飲業自主衛生管理制度及辦理衛生標章認證，維護消費者食的安全。
- (四)建構長期照護服務網，促進偏遠地區照護量能，提供失能市民在地安好之照護服務；強化身心障礙鑑定作業與評估，及身心障礙者醫療輔具服務，以保障其權利。
- (五)因應高齡化社會，推廣高齡友善健康服務，建構可達健康老化、活躍老化之友善環境；辦理老人免費裝假牙、健康促進、健康檢查，保障高齡者健康樂活。
- (六)加強查緝偽禁劣藥，不法化粧品，並強化藥物製造廠及原物料之流向管理，以保障消費者安全；深入社區及校園，教導正確用藥觀念，以達「藥安全、藥健康」之目標。
- (七)建構災難醫療、急重症醫療應變機制，強化潛勢危險地區緊急醫療救護；提升市立醫院、山地、偏遠地區醫療服務品質。
- (八)建立支持性健康環境，推廣健康生活型態；強化癌症健康篩檢及陽性個案轉介追蹤，提升民眾癌症防治認知；營造婦女友善醫療環境，加強婦女及兒童健康管理，維護婦幼健康。
- (九)落實菸害防制法，提供多元戒菸服務，營造無菸環境。
- (十)打造陽光、微笑、深呼吸的新”心”高雄，提升心理韌性，強化自殺、物質濫用防治等工作，深耕本市社區精神醫療照護等心理衛生共照網。
- (十一)強化勞工健康管理，推動職場健康促進；加強輔導本市 6 大業別營業場所衛生自主管理，營造健康安全的消費環境。
- (十二)建構實驗室網絡，提升創新研究能力，強化檢驗量能，因應緊急及突發事件，以保障消費者「食在安心、藥求安全」為目標。

二、本年度預算提要及成本估計：

全年度預算數 70 億 2,474 萬 5 千元，其中：

- (一)一般行政：預算數為 2 億 8,334 萬 2 千元，占本局歲出 4.03%，包括人事費 2 億 6,398 萬 1 千元、業務費 1,886 萬 5 千元、獎補助費 44 萬 4 千元、設備及投資 5 萬 2 千元。

# 高雄市政府衛生局

## 預算總說明

中華民國 110 年度

(二)衛生業務：預算數為 59 億 4,909 萬 3 千元，占本局歲出 84.69%，包括人事費 5,063 萬 9 千元、業務費 4 億 6,820 萬 3 千元、獎補助費 51 億 4,305 萬 3 千元、設備及投資 2 億 8,719 萬 8 千元。

(三)防疫業務：預算數為 2 億 706 萬 7 千元，占本局歲出 2.95%，包括人事費 26 萬 8 千元、業務費 2 億 136 萬 7 千元、獎補助費 376 萬 7 千元、設備及投資 166 萬 5 千元。

(四)衛生所業務：預算數為 5 億 7,596 萬 2 千元，占本局歲出 8.20%，包括人事費 5 億 3,541 萬 3 千元、業務費 2,747 萬 4 千元、獎補助費 22 萬 8 千元、設備及投資 1,284 萬 7 千元。

(五)登革熱研究業務：預算數為 890 萬 1 千元，占本局歲出 0.12%，包括人事費 259 萬 2 千元、業務費 630 萬 9 千元。

(六)第一預備金：預算數為 38 萬元，占本局歲出 0.01%，依預算法第 22 條第 1 項第 1 款規定編列，並依同法第 64 條之規定報請核定動支。

肆、其他必要之分析事項：本年度本局單位預算編列 70 億 2,474 萬 5 千元。其中屬經常門者 65 億 6,370 萬 2 千元，占本年度預算 93.44%；屬資本門者計 4 億 6,104 萬 3 千元，占本年度預算 6.56%。

# 高雄市政府衛生局

## 預算總說明

中華民國 110 年度

組織系統圖

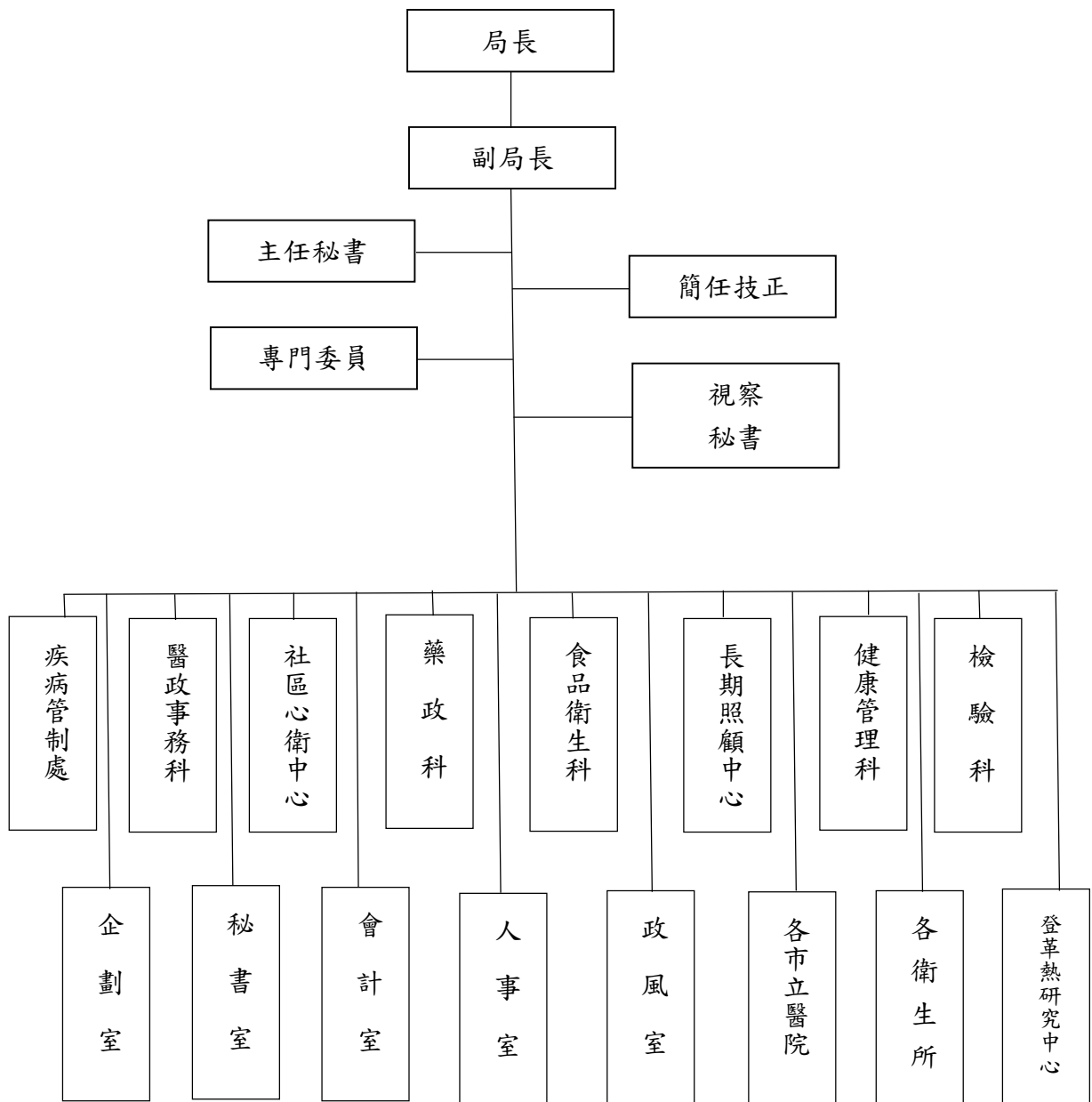

# 高雄市政府衛生局

## 預算總說明

中華民國110年度

員額編制表

類別	法定編制員額	本年度預算員額	上年度預算員額	與上年度預算員額比較增減
民意代表	0	0	0	0
職員	796	773	773	0
警員	0	0	0	0
消防人員	0	0	0	0
技工	5	5	5	0
駕駛	20	20	20	0
工友	119	65	65	0

衛生局職員預算員額266人、登革熱研究中心職員預算員額3人、各區衛生所職員預算員額504人。



高雄市政府衛生局  
歲入來源別預算表

中華民國110年度

單位：新臺幣千元

科 目				本年度 預算數	上年度 預算數	前年度 決算數	本年度與 上年度比較	說明	
款	項	目	節						名稱及編號
				合計	5,425,065	3,899,684	582,127	1,525,381	
				經常門合計	5,159,146	3,899,684	582,127	1,259,462	
01				01000000000 稅課收入	38,162	61,119	7,935	-22,957	
	011			01101000000 高雄市政府衛生局	38,162	61,119	7,935	-22,957	
		01		01101001700 統籌分配稅	38,162	61,119	7,935	-22,957	
			01	01101001702 特別統籌	38,162	61,119	7,935	-22,957	1.行政院補助優生保健相關費用。 2.衛生福利部補助108年度高雄市社區登革熱病媒緊急防治動員工作計畫。 3.衛生福利部補助108年度獎勵地方政府落實推動食安五環改革政策計畫。
02				04000000000 罰款及賠償收入	40,529	38,878	73,273	1,651	
	049			04101000000 高雄市政府衛生局	40,529	38,878	73,273	1,651	
		01		04101000100 罰金罰鍰及怠金	40,529	38,878	73,236	1,651	
			01	04101000101 罰金罰鍰	40,529	38,878	73,236	1,651	違反醫師法、醫療法、藥事法、藥師法、食品衛生管理法、護理人員法、長期照顧服務法、菸害防制法、優生保健法、人工生殖法、傳染病防治法暨有關法令規定等罰款收入。
			02	04101000300 賠償收入	-	-	37	-	
			01	04101000301 一般賠償收入	-	-	37	-	
03				05000000000 規費收入	10,345	13,280	8,956	-2,935	
	056			05101000000 高雄市政府衛生局	10,345	13,280	8,956	-2,935	
		01		05101000100 行政規費收入	8,611	12,145	7,683	-3,534	
			01	05101000101 審查費	2,385	2,340	-	45	藥物新廣告申請、廣告展延申請、水質檢驗及食品

# 高雄市政府衛生局

## 歲入來源別預算表

中華民國110年度

單位：新臺幣千元

科 目				本年度 預算數	上年度 預算數	前年度 決算數	本年度與 上年度比較	說明		
款	項	目	節						名稱及編號	
04	062	01	02	05101000102 證照費	6,226	9,785	7,683	-3,559	檢驗相關規費、醫療觀光平台醫療機構申請加入會員審查費。 1.檢驗、醫事、藥事、護理機構、產後護理機構、營養機構及其營養師等設立及執業規費。 2.長照、精神照護機構開業、變更之規費及其各類醫事人員執業執照規費。 3.體檢證明掛號費收入及長照服務人員認證收入。	
			03	05101000105 許可費	-	20	-	-20		
			02	05101000300 使用規費收入	1,734	1,135	1,273	599		
			02	05101000306 場地設施使用費	1,164	1,135	1,273	29	公有宿舍、停車場、會議室及設置太陽能光電系統等場地使用收入。	
			03	05101000307 服務費	570	-	-	570	高雄市醫療觀光平台會員機構使用年費。	
				07000000000 財產收入	107,615	103,026	107,614	4,589		
				07101000000 高雄市政府衛生局	107,615	103,026	107,614	4,589		
				07101000100 財產孳息	107,487	102,898	107,494	4,589		
				01	07101000101 利息收入	5	5	4	-	衛生所於農會等非代理市庫保管金專戶存款利息收入。
				02	07101000102 權利金	100,938	96,151	100,939	4,787	小港醫院、大同醫院、旗津醫院、岡山醫院及鳳山醫院委託經營權利金收入。
				03	07101000103 租金收入	6,544	6,742	6,551	-198	1.岡山區衛生所土地被佔用補償金。 2.小港醫院、旗津醫院、岡山醫院、鳳山醫院委託經營土地租金收入。
				02	07101000500 廢舊物資售價	128	128	120	-	

高雄市政府衛生局  
歲入來源別預算表

中華民國110年度

單位：新臺幣千元

科 目				本年度 預算數	上年度 預算數	前年度 決算數	本年度與 上年度比較	說明	
款	項	目	節						名稱及編號
			01	07101000501 廢舊物資售價	128	128	120	-	本局及各區衛生所財產報廢及資源回收款項。
05				08000000000 營業盈餘及事業收入	-	-	293,342	-	
	002			08101000000 高雄市政府衛生局	-	-	293,342	-	
		01		08101000200 非營業特種基金 賸餘繳庫	-	-	293,342	-	
			01	08101000201 賸餘繳庫	-	-	293,342	-	
06				09000000000 補助及協助收入	4,962,495	3,683,381	87,724	1,279,114	
	054			09101000000 高雄市政府衛生局	4,962,495	3,683,381	87,724	1,279,114	
		01		09101000100 上級政府補助收入	4,962,495	3,683,381	87,724	1,279,114	
			01	09101000102 計畫型補助收入	4,962,495	3,683,381	87,724	1,279,114	1.衛生福利部補助4,961,872千元。 2.科技部南部科學工業園區管理局補助623千元。
08				12000000000 其他收入	-	-	3,283	-	
	064			12101000000 高雄市政府衛生局	-	-	3,283	-	
		01		12101000200 雜項收入	-	-	3,283	-	
			01	12101000201 收回以前年度 歲出	-	-	3,114	-	
			02	12101000210 其他雜項收入	-	-	169	-	
				資本門合計	265,919	-	-	265,919	
01				07000000000 財產收入	265,919	-	-	265,919	
	006			07101000000 高雄市政府衛生局	265,919	-	-	265,919	
		01		07101000300	265,919	-	-	265,919	

高雄市政府衛生局  
歲入來源別預算表

中華民國110年度

單位：新臺幣千元

科 目				本年度 預算數	上年度 預算數	前年度 決算數	本年度與 上年度比較	說明	
款	項	目	節						名稱及編號
			01	財產作價 07101000301 土地作價	265,919	-	-	265,919	由高雄市政府財政局撥付前鎮區瑞隆二小段673-3地號等4筆土地，做為以地易地標的，挹注聯合醫院取得L型土地，作為擴建院區之基地。

# 高雄市政府衛生局

## 歲出機關別預算表

經資門併計

中華民國110年度

單位：新臺幣千元

科 目				本年度 預算數	上年度 預算數	前年度 決算數	本年度與 上年度比較	說 明	
款	項	目	節						名稱及編號
10				0010000000 高雄市政府衛生局主管	7,024,745	5,460,041	2,056,183	1,564,704	
	001			0010100000 高雄市政府衛生局	7,024,745	5,460,041	2,056,183	1,564,704	
		01		65101000100 一般行政	283,342	278,565	270,201	4,777	
			01	65101000101 行政管理	283,342	278,565	270,201	4,777	本年度預算數之內容與上年度之比較如下： 1.人員維持費263,981千元，較上年度伸算增列調整待遇等經費2,897千元。 2.基本行政工作維持費19,361千元，較上年度增列辦公用水電、通訊及清潔等經費1,880千元。
		02		65101000200 衛生業務	5,949,093	4,361,023	1,060,523	1,588,070	
			01	65101000201 醫政業務	753,354	536,590	807,995	216,764	本年度預算數較上年度增列216,764千元，包括： 1.醫院及衛生所管理計畫644,193千元，較上年度增列投資市立聯合醫院取得鼓山區青海段272地號等3筆土地等經費245,486千元。 2.老人裝置假牙計畫100,000千元，較上年度減列衛福部補助中低收入戶老人裝置假牙實施計畫26,500千元。 3.一般業務9,161千元，較上年度減列六年一次醫事人員執業執照更新及建立優質之緊急醫療救護體系計畫等經費2,222千元。
			02	65101000202 藥政業務	2,291	2,618	1,840	-327	本年度預算數2,291千元，較上年度減列衛福部補助加強監控食品、藥物、化粧品違規廣告計畫等經費327千元。
			03	65101000203 食品衛生業務	12,498	8,874	10,386	3,624	本年度預算數12,498千元，較上年度增列衛生福利部獎勵地方政府落實推動食安五環改革政策計畫等經費3,624千元。
			04	65101000204 健康管理業務	113,830	134,191	64,069	-20,361	本年度預算數較上年度減列20,361千元，包括： 1.一般業務67,030千元，較上年度增列衛福部補助HPV疫苗接種服務補助計畫等經費3,668千元。 2.衛生保健計畫46,800千元，較上年度減列衛福部補助衛生保健工作、癌症防治人力計畫等經費24,029千元。

**高雄市政府衛生局**  
**歲出機關別預算表**

經資門併計

中華民國110年度

單位：新臺幣千元

科 目				本年度 預算數	上年度 預算數	前年度 決算數	本年度與 上年度比較	說 明	
款	項	目	節						名稱及編號
			05	65101000205 長期照護業務	4,923,661	3,509,233	87,658	1,414,428	本年度預算數較上年度增列1,414,428千元，包括： 1.長照2.0計畫4,075,904千元，較上年度增列衛福部補助長期照顧十年計畫2.0等經費1,029,146千元。 2.長照資源與機構管理計畫577,760千元，較上年度增列護理之家機構改善及住宿式服務機構使用者補助方案等經費394,333千元。 3.一般業務46,301千元，較上年度增列居家醫療診療護理補助等經費4,661千元。 4.照顧管理計畫223,696千元，較上年度減列衛福部補助長照十年計畫2.0-照顧管理中心計畫等經費13,712千元。
			06	65101000206 檢驗業務	14,973	25,686	45,444	-10,713	本年度預算14,973千元，較上年度減列強化衛生單位食安稽查及檢驗量能計畫等經費10,713千元。
			07	65101000207 社區心衛中心 業務	126,251	141,506	39,323	-15,255	本年度預算數較上年度減列15,255千元，包括： 1.一般業務106,825千元，較上年度增列衛福部補助優化加害人合併精神疫病與自殺防治服務等計畫經費6,058千元。 2.菸害防制計畫19,426千元，較上年度減列衛福部補助菸害防制工作計畫經費21,313千元。
			08	65101000208 企劃業務	2,235	2,325	3,808	-90	本年度預算數2,235千元，較上年度減列購置筆記型電腦及資通安全維護等經費90千元。
		03		65101000300 防疫業務	207,067	253,699	167,744	-46,632	
			01	65101000301 防疫工作	207,067	253,699	167,744	-46,632	本年度預算數較上年度減列46,632千元，包括： 1.蟲媒傳染病防治業務43,597千元，較上年度減列重要蚊媒傳染病全方位防治保全計畫等經費45,670千元。 2.一般業務163,470千元，較上年度減列傳染病防治計畫等經費962千元。
		04		65101000400 衛生所業務	575,962	557,553	548,920	18,409	
			01	65101000401 各區衛生所業務	575,962	557,553	548,920	18,409	本年度預算數較上年度增列18,409千元，包括： 1.人員維持費535,413千元，較上年度伸算增列調整待遇等經費5,379

高雄市政府衛生局  
歲出機關別預算表

經資門併計

中華民國110年度

單位：新臺幣千元

科 目				本年度 預算數	上年度 預算數	前年度 決算數	本年度與 上年度比較	說 明	
款	項	目	節						名稱及編號
		05		65101000500 登革熱研究業務	8,901	8,821	8,795	80	千元。 2.前瞻基礎建設計畫13,262千元，較上年度增列12,945千元。 3.原住民族及離島地區相關醫療補助計畫784千元，較上年度增列208千元。 4.科技部南部科學工業園區管理局補助地方政府建設經費計畫623千元，較上年度增列58千元。 5.購置個人電腦等設備167千元，較上年度減列128千元。 6.衛生所業務相關經費25,713千元，較上年度減列53千元。
			01	65101000501 研究工作	8,901	8,821	8,795	80	本年度預算數較上年度增列80千元，包括： 1.人員維持費2,592千元，較上年度伸算增列調整待遇等經費80千元。 2.基本行政工作維持費6,309千元，與上年度同。
		06		65101009800 第一預備金	380	380	-	-	
			01	65101009801 第一預備金	380	380	-	-	仍照上年度預算數編列。

# 高雄市政府衛生局

## 歲入項目說明提要與預算明細表

經常門

中華民國110年度

單位：新臺幣元

統 籌 分 配 稅 — 特 別 統 籌	來源別子目及 細目與編號	01101001702 統籌分配稅-特別統籌	承辦單位	健康管理科、疾病管 制處、食品衛生科	預算金額	38,162千元	統 籌 分 配 稅 — 特 別 統 籌
	歲 入 項 目 說 明	<p>一、項目內容： 1.辦理疑似罹患遺傳性精神疾病、新生兒先天性疾病篩檢及陽性個案之確認等優生保健相關費用。 2.辦理108年度高雄市社區登革熱病媒緊急防治動員工作計畫。 3.辦理108年度獎勵地方政府落實推動食安五環改革政策計畫。</p> <p>二、法令依據： 中央統籌分配稅款分配辦法第12條及財政收支劃分法第16-1條規定辦理。</p>					
	科目名稱及編號	單位	數量	單價	預算數	說明及收入依據	
	合計				38,162,000		
	01101001702 特別統籌	年	1	7,935,000	7,935,000	行政院99年12月15日院臺秘字第0990070479號核定補助辦理疑似罹患遺傳性精神疾病、新生兒先天性疾病篩檢及陽性個案之確認等優生保健之相關檢查費用	
		年	1	7,227,000	7,227,000	衛生福利部108年11月12日衛授疾字第1080008481號核定補助辦理108年度高雄市社區登革熱病媒緊急防治動員工作計畫(補辦預算)	
		年	1	23,000,000	23,000,000	衛生福利部108年12月13日衛授食字第1089044756F號函核定補助辦理108年度獎勵地方政府落實推動食安五環改革政策計畫(績效獎勵方案)(補辦預算)	



# 高雄市政府衛生局

## 歲入項目說明提要與預算明細表

經常門

中華民國110年度

單位：新臺幣元

罰金罰鍰及怠金—罰金罰鍰

罰金罰鍰及怠金—罰金罰鍰

來源別子目及細目與編號	04101000101 罰金罰鍰及怠金-罰金罰鍰	承辦單位	本局各相關科室	預算金額	40,529千元	
歲入項目說明	一、項目內容：違反各項衛生行政規定者處以罰鍰。					
	二、法令依據：依據醫師法、醫療法、藥事法、食品衛生管理法、護理人員法、長期照顧服務法、菸害防制法、優生保健法、人工生殖法、傳染病防治法暨有關法令規定辦理。					
科目名稱及編號		單位	數量	單價	預算數	說明及收入依據
合計					40,529,000	
04101000101 罰金罰鍰		年	1	15,000,000	15,000,000	依違反藥事法、醫師法、管制藥品管理條例及化粧品衛生管理條例規定處以罰款
		年	1	8,360,000	8,360,000	1.依違反醫師法、醫療法相關法規規定處以罰款8,000,000元 2.依違反護理人員法相關法規規定處以罰款360,000元
		年	1	4,003,000	4,003,000	1.依違反菸害防制法相關規定處以罰款4,000,000元 2.依違反各類醫事人員施行細則規定處以罰款3,000元
		年	1	900,000	900,000	依違反傳染病防治法相關規定處以罰款
		年	1	200,000	200,000	依違反長期照顧服務法及護理人員法等相關法規處以罰款
		年	1	12,036,000	12,036,000	依違反食品衛生管理法、健康食品管理法、高雄市加水站衛生管理自治條例、高雄市食安自治條例及營養師法等規定，處以罰款
		年	1	30,000	30,000	依違反優生保健法、人工生殖法及護理人員法等相關法規規定處以罰款

# 高雄市政府衛生局

## 歲入項目說明提要與預算明細表

經常門

中華民國110年度

單位：新臺幣元

行政規費收入—審查費	來源別子目及細目與編號	05101000101 行政規費收入-審查費	承辦單位	本局各相關科室	預算金額	2,385千元	行政規費收入—審查費
歲入項目說明	<p>一、項目內容： 1.藥物新廣告及廣告展延申請費。 2.水質及食品檢驗規費。 3.高雄市醫療觀光平台醫療機構申請加入會員審查費用。</p> <p>二、法令依據： 依據藥事法暨有關法令、高雄市衛生檢驗申請及收費辦法第4條及高雄市醫療觀光平台管理及收費辦法規定辦理。</p>						
科目名稱及編號		單位	數量	單價	預算數	說明及收入依據	
合計					2,385,000		
05101000101 審查費		年	1	1,152,000	1,152,000	1.藥物新廣告申請費，每件5,400元x110件=594,000元(含收支併列573,000元) 2.藥物廣告展延申請費，每件2,000元x279件=558,000元(含收支併列330,000元)	
		年	1	1,188,000	1,188,000	水質、食品檢驗之檢驗規費(高雄市衛生檢驗申請及收費辦法第4條)	
		年	1	45,000	45,000	高雄市醫療觀光平台醫療機構申請加入會員審查費用。	

# 高雄市政府衛生局

## 歲入項目說明提要與預算明細表

經常門

中華民國110年度

單位：新臺幣元

行政規費收入—證照費	來源別子目及細目與編號	05101000102 行政規費收入-證照費	承辦單位	本局各相關科室	預算金額	6,226千元	行政規費收入—證照費
歲入項目說明	<p>一、項目內容： 1.檢驗、醫事、藥事、護理機構、產後護理機構、營養機構及其營養師等設立及執業規費。 2.辦理長照及護理機構設立許可、變更開業執照規費及其相關醫事人員、長照人員執業執照規費收入。 3.體檢證明掛號費收入。 4.辦理長期照顧服務人員認證之規費收入。</p> <p>二、法令依據： 1.依據規費法第7條、護理人員法第7條、第8條及第17條辦理。 2.依據精神復健機構設置管理辦法第5條及各類醫事人員法辦理。 3.依據「長期照顧服務人員認證證明文件及長期照顧服務機構設立許可證書費用收費標準」、「長期照顧服務機構設立許可及管理辦法」辦理。</p>						
科目名稱及編號		單位	數量	單價	預算數	說明及收入依據	
合計					6,226,000		
05101000102 證照費		年	1	16,000	16,000	藥商機構開業執照費，每件1,000元x16件=16,000元	
		年	1	10,000	10,000	營養師執業執照規費(營養師執業執照費及營養諮詢機構開業執照費收費標準第3條)	
		年	1	2,914,000	2,914,000	各區衛生所辦理各項業務規費收入： 1.醫、藥師(生)、診所開業執照規費、藥商許可費、救護車展延登記費等收入2,740,000元 2.體檢掛號費收入之50%計174,000元繳市庫(收支併列95%)	
		年	1	2,940,000	2,940,000	1.醫事人員執業執照規費1,680,000元(含收支併列289,350元) 2.醫療機構開業、變更之規費120,000元 3.六年一次醫事人員執業執照更新規費1,140,000元(醫事人員執業登記及繼續教育辦法第7條)(收支併列50%)	
		年	1	12,000	12,000	1.精神照護機構(精神復健機構及精神護理之家)開業、變更之規費3,000元(精神復健機構設置及管理辦法第5條、護理人員法第7條) 2.精神照護機構(精神復健機構及精神護理之家)各類醫事人員執業執照規費9,000元(依各	

# 高雄市政府衛生局

## 歲入項目說明提要與預算明細表

經常門

中華民國110年度

單位：新臺幣元

科目名稱及編號	單位	數量	單價	預算數	說明及收入依據
行政規費收入—證照費	年	1	290,000	290,000	類醫事人員法) 長照及護理機構設立許可、變更開業執照規費及其相關醫事人員、長照人員執業執照規費
	年	1	14,000	14,000	產後護理機構新立案、變更開業執照規費及其護理人員執業執照規費
	年	1	30,000	30,000	辦理長期照顧服務人員認證之規費收入(收支併列25,000元)

行政規費收入—證照費

# 高雄市政府衛生局

## 歲入項目說明提要與預算明細表

經常門

中華民國110年度

單位：新臺幣元

使用規費收入 — 場地設施使用費	來源別子目及細目與編號 05101000306 使用規費收入-場地設施使用費	承辦單位 秘書室、衛生所	預算金額 1,164千元		
歲入項目說明	<p>一、項目內容： 1.使用公有宿舍人員，依規定按月繳交場地使用收入。 2.停車場、會議室等場地使用收入。 3.設置太陽能光電系統場地使用收入。</p> <p>二、法令依據： 依據全國軍公教員工待遇支給要點第4點、高雄市政府衛生局停車場使用管理要點及高雄市政府衛生局場地使用管理規則規定辦理。</p>				
科目名稱及編號	單位	數量	單價	預算數	說明及收入依據
合計				1,164,000	
05101000306 場地設施使用費	年	1	360,000	360,000	本局停車場及會議室等場地使用收入
	年	1	131,921	131,921	1.美濃區衛生所公有宿舍使用費29,921元 2.桃源區衛生所公有宿舍使用費66,000元 3.那瑪夏區衛生所公有宿舍使用費36,000元
	年	1	83,928	83,928	1.六龜區衛生所場地使用收入75,516元 2.杉林區衛生所場地使用收入8,412元
	年	1	588,151	588,151	17區衛生所設置太陽能光電發電系統租賃案收入

# 高雄市政府衛生局

## 歲入項目說明提要與預算明細表

經常門

中華民國110年度

單位：新臺幣元

使用規費收入—服務費	來源別子目及細目與編號	05101000307 使用規費收入-服務費	承辦單位	醫政事務科	預算金額	570千元	使用規費收入—服務費
歲入項目說明	<p>一、項目內容： 高雄市醫療觀光平台會員機構使用年費。</p> <p>二、法令依據： 高雄市醫療觀光平台管理及收費辦法。</p>						
	科目名稱及編號	單位	數量	單價	預算數	說明及收入依據	
	合計				570,000		
	05101000307 服務費	年	1	570,000	570,000	高雄市醫療觀光平台會員機構使用年費(收支併列80%)	

# 高雄市政府衛生局

## 歲入項目說明提要與預算明細表

經常門

中華民國110年度

單位：新臺幣元

財產孳息—利息收入

來源別子目及細目與編號	07101000101 財產孳息-利息收入	承辦單位	衛生所	預算金額	5千元
-------------	--------------------------	------	-----	------	-----

財產孳息—利息收入

歲入項目說明	<p>一、項目內容： 保管金專戶存款利息收入。</p> <p>二、法令依據： 依財政收支劃分法第27條規定辦理。</p>				
--------	--	--	--	--	--

科目名稱及編號	單位	數量	單價	預算數	說明及收入依據
合計				5,000	
07101000101 利息收入	年	1	5,000	5,000	27區衛生所於農會等非代理市庫保管金專戶存款利息收入

# 高雄市政府衛生局

## 歲入項目說明提要與預算明細表

經常門

中華民國110年度

單位：新臺幣元

財產孳息—權利金

財產孳息—權利金

來源別子目及細目與編號	07101000102 財產孳息-權利金	承辦單位	醫政事務科	預算金額	100,938千元
歲入項目說明	一、項目內容：小港醫院、旗津醫院、大同醫院、鳳山醫院、岡山醫院委託經營權利金收入。				
	二、法令依據：依據「高雄市市有財產管理自治條例」第43條規定辦理。				
科目名稱及編號	單位	數量	單價	預算數	說明及收入依據
合計				100,938,000	
07101000102 權利金	年	1	35,344,000	35,344,000	小港醫院委託經營權利金收入
	年	1	1,887,000	1,887,000	旗津醫院委託經營權利金收入
	年	1	44,255,000	44,255,000	大同醫院委託經營權利金收入
	年	1	6,900,000	6,900,000	鳳山醫院委託經營權利金收入
	年	1	12,552,000	12,552,000	岡山醫院委託經營權利金收入



# 高雄市政府衛生局

## 歲入項目說明提要與預算明細表

經常門

中華民國110年度

單位：新臺幣元

財產孳息 — 租金收入	來源別子目及 細目與編號	07101000103 財產孳息-租金收入	承辦單位	衛生所、醫政事務科	預算金額	6,544千元	財產孳息 — 租金收入
歲入項目說明	<p>一、項目內容： 土地佔用補償金及小港醫院、旗津醫院、岡山醫院、鳳山醫院委託經營土地租金收入。</p> <p>二、法令依據： 1.依據高雄市政府處理被占用市有不動產作業要點規定辦理。 2.依據促進民間參與公共建設公有土地出租及設定地上權租金優惠辦法辦理。</p>						
科目名稱及編號		單位	數量	單價	預算數	說明及收入依據	
合計					6,544,000		
07101000103 租金收入		年	1	26,000	26,000	岡山區衛生所土地被佔用補償金	
		年	1	3,089,000	3,089,000	小港醫院委託經營土地租金收入	
		年	1	270,000	270,000	旗津醫院委託經營土地租金收入	
		年	1	1,170,000	1,170,000	岡山醫院委託經營土地租金收入	
		年	1	1,989,000	1,989,000	鳳山醫院委託經營土地租金收入	

# 高雄市政府衛生局

## 歲入項目說明提要與預算明細表

資本門

中華民國110年度

單位：新臺幣元

財產作價  
—  
土地作價

財產作價  
—  
土地作價

來源別子目及細目與編號	07101000301 財產作價-土地作價	承辦單位	醫政事務科	預算金額	265,919千元
歲入項目說明	<p>一、項目內容：由高雄市政府財政局撥付前鎮區瑞隆二小段673-3地號、烏松區長庚段737地號、烏松區育才段76-21地號及橋頭區橋南段913地號等4筆土地，做為以地易地標的，挹注高雄市立聯合醫院取得高雄市政府捷運工程局「鼓山區青海段272地號、龍水段668地號及龍水段669地號」等3筆土地。</p> <p>二、法令依據：依據預算法第25條規定辦理。</p>				
科目名稱及編號	單位	數量	單價	預算數	說明及收入依據
合計				265,919,000	
07101000301 土地作價	年	1	265,918,796	265,918,796	因擴建院區所需，由聯合醫院以衛生局作價投資土地(前鎮區瑞隆二小段673-3地號、烏松區長庚段737地號、烏松區育才段76-21地號及橋頭區橋南段913地號等4筆)，交換捷運局土開基金位於醫院旁L型土地，作為擴建院區之基地。
	年	1	204	204	配合預算編列至千元

# 高雄市政府衛生局

## 歲入項目說明提要與預算明細表

經常門

中華民國110年度

單位：新臺幣元

廢舊物資售價－廢舊物資售價

廢舊物資售價－廢舊物資售價

來源別子目及細目與編號	07101000501 廢舊物資售價-廢舊物資售價	承辦單位	秘書室、衛生所	預算金額	128千元
歲入項目說明	一、項目內容：報廢財產之出售所得。				
	二、法令依據：依據高雄市市有財產管理自治條例第53條規定辦理。				
科目名稱及編號	單位	數量	單價	預算數	說明及收入依據
合計				128,000	
07101000501 廢舊物資售價	年	1	77,000	77,000	本局財產報廢及資源回收款項
	年	1	51,000	51,000	各區衛生所財產報廢及資源回收款項

# 高雄市政府衛生局

## 歲入項目說明提要與預算明細表

經常門

中華民國110年度

單位：新臺幣元

上級政府補助收入—計畫型補助收入

上級政府補助收入—計畫型補助收入

<b>來源別子目及細目與編號</b>	09101000102 上級政府補助收入-計畫型補助收入	<b>承辦單位</b>	本局各相關科室	<b>預算金額</b>	4,962,495千元
<b>歲入項目說明</b>	<p>一、項目內容： 1.中央補助辦理108年度前瞻基礎建設「公共服務據點整備-公有危險建築補強重建地方衛生機關廳舍補助計畫(第二期)」等2案7,280千元(補辦預算)。 2.中央補助辦理109年度地方政府建設經費等9案88,897千元(補辦預算)。 3.中央補助辦理110年度原住民族及離島地區資訊設備、巡迴醫療(機)車及醫療儀器補助計畫等25案4,866,318千元。</p> <p>二、法令依據： 依據中央對直轄市及縣(市)政府補助辦法第18條規定辦理。</p>				
<b>科目名稱及編號</b>	<b>單位</b>	<b>數量</b>	<b>單價</b>	<b>預算數</b>	<b>說明及收入依據</b>
合計				4,962,495,000	
09101000102 計畫型補助收入	年	1	623,000	623,000	科技部南部科學工業園區管理局108年11月26日南商字第1080032638號函核定補助辦理109年度地方政府建設經費(補辦預算)
	年	1	4,511,000	4,511,000	衛生福利部108年8月22日衛部醫字第1081661773A號函核定補助辦理108年度前瞻基礎建設「公共服務據點整備-公有危險建築補強重建地方衛生機關廳舍補助計畫(第二期)」(鳳山區第二衛生所)(補辦預算)
	年	1	2,769,000	2,769,000	衛生福利部108年12月17日衛部顧字第1081962978A號函核定補助辦理108年度獎助布建長照住宿式服務資源試辦計畫(補辦預算)
	年	1	500,000	500,000	衛生福利部109年1月16日衛部顧字第1081963454號函核定補助辦理109年度家庭照顧者支持性服務創新型計畫增額補助(補辦預算)
	年	1	9,623,000	9,623,000	衛生福利部109年8月18日衛部顧字第1091962002號函核定補助辦理前瞻基礎建設-公共服務據點整備-整建長照衛福據點計畫第二期(108年至109年)-田寮區衛生所修繕(補辦預算)
	年	1	59,449,000	59,449,000	衛生福利部109年5月19日衛部照字第1091560770號函核定補

# 高雄市政府衛生局

## 歲入項目說明提要與預算明細表

經常門

中華民國110年度

單位：新臺幣元

上級政府補助收入—計畫型補助收入

上級政府補助收入—計畫型補助收入

科目名稱及編號	單位	數量	單價	預算數	說明及收入依據
	年	1	694,000	694,000	助109年度護理之家機構改善公共安全設施設備補助計畫(補辦預算) 衛生福利部109年5月19日衛部顧字第1091961246號函核定補助辦理109年度失智照護服務計畫增額補助(補辦預算)
	年	1	11,173,000	11,173,000	衛生福利部109年7月31日衛部顧字第1091961752A號函核定補助辦理109年度長照十年計畫2.0-照顧管理中心計畫增補人力員額經費(補辦預算)
	年	1	1,298,000	1,298,000	衛生福利部108年12月2日衛部心字第1081763079A號函核定補助辦理109年度公益彩券回饋金補助「高雄市家庭暴力相對人減酒害服務計畫」(補辦預算)
	年	1	874,000	874,000	衛生福利部108年12月2日衛部心字第1081763079A號函核定補助辦理109年度公益彩券回饋金補助「充實社區心理衛生中心辦公空間及設施設備計畫」(補辦預算)
	年	1	4,663,000	4,663,000	衛生福利部109年6月3日衛部心字第1091761108F號函核定補助辦理109年度精神病人長期照顧示範計畫(補辦預算)
	年	1	690,000	690,000	衛生福利部109年6月22日衛部照字第1091560999號函核定補助辦理110年度原住民族及離島地區資訊設備、巡迴醫療(機)車及醫療儀器補助計畫
	年	1	7,000,000	7,000,000	衛生福利部109年8月7日衛部會字第1092460498號函核定補助辦理110年度前瞻基礎建設計畫(第3期)-原住民族及離島地區遠距醫療專科門診暨強化衛生所醫療影像設備計畫
	年	1	3,320,000	3,320,000	衛生福利部109年6月22日衛部照字第1091560999號函核定補助辦理110年度原住民族及離島地區部落社區健康營造計畫
	年	1	1,792,000	1,792,000	衛生福利部109年8月6日衛部會字第1092460492號函核定補

# 高雄市政府衛生局

## 歲入項目說明提要與預算明細表

經常門

中華民國110年度

單位：新臺幣元

科目名稱及編號	單位	數量	單價	預算數	說明及收入依據
	年	1	20,000,000	20,000,000	助辦理110年度加強原住民族及離島地區醫療保健服務
	年	1	5,266,000	5,266,000	衛生福利部社會及家庭署109年7月24日社家老字第1090800469號函核定補助辦理110年度中低收入老人補助裝置假牙實施計畫
	年	1	356,000	356,000	衛生福利部109年8月24日衛部保字第1091260321D號函核定補助辦理110年度公益彩券回饋金排除就醫障礙計畫
	年	1	437,000	437,000	衛生福利部109年8月6日衛部會字第1092460492號函核定補助辦理110年度建立優質之緊急醫療救護體系計畫
	年	1	437,000	437,000	衛生福利部食品藥物管理署109年8月7日FDA企字第1091202407F號函核定補助辦理110年度各縣市衛生局加強監控食品、藥物、化妝品違規廣告計畫
	年	1	5,517,000	5,517,000	衛生福利部國民健康署109年5月13日國健癌字第1090300517號函核定補助辦理110年度HPV疫苗接種服務補助計畫
	年	1	14,815,000	14,815,000	衛生福利部國民健康署109年7月10日國健企字第1091400591號函核定補助辦理110年度衛生保健工作計畫
	年	1	5,272,000	5,272,000	衛生福利部國民健康署109年7月10日國健企字第1091400591號函核定補助辦理110年度癌症防治人力計畫
	年	1	5,113,000	5,113,000	衛生福利部國民健康署109年7月10日國健企字第1091400591號函核定補助辦理110年度整合性預防及延緩失能計畫-「高齡友善城市及社區計畫」
	年	1	21,600,000	21,600,000	衛生福利部國民健康署109年7月27日國健社字第1090201131號函核定補助辦理110年度整合性預防及延緩失能計畫-「長者整合性預防及延緩失能計畫」

上級政府補助收入—計畫型補助收入

上級政府補助收入—計畫型補助收入

# 高雄市政府衛生局

## 歲入項目說明提要與預算明細表

經常門

中華民國110年度

單位：新臺幣元

上級政府補助收入—計畫型補助收入

上級政府補助收入—計畫型補助收入

科目名稱及編號	單位	數量	單價	預算數	說明及收入依據
	年	1	59,399,000	59,399,000	衛生福利部109年7月2日衛部照字第1091560994號函核定補助辦理110年度護理之家機構改善公共安全設施設備費補助計畫
	年	1	206,110,000	206,110,000	衛生福利部109年7月31日衛部顧字第1091961752號函核定補助辦理110年度長照十年計畫2.0-強化強化照顧管理人力資源計畫
	年	1	3,983,640,000	3,983,640,000	衛生福利部109年8月6日衛部顧字第1091962001號函核定補助辦理110年度長期照顧十年計畫2.0
	年	1	17,700,000	17,700,000	衛生福利部109年8月6日衛部顧字第1091962001號函核定補助辦理110年度家庭照顧者支持性服務創新型計畫
	年	1	83,504,000	83,504,000	衛生福利部109年8月6日衛部顧字第1091962001號函核定補助辦理110年度失智照護服務計畫
	年	1	339,840,000	339,840,000	衛生福利部109年8月6日衛部顧字第1091962001號函核定補助辦理110年度住宿式服務機構使用者補助方案
	年	1	2,704,000	2,704,000	衛生福利部食品藥物管理署109年8月10日FDA品字第1091104913號函核定補助辦理110年度(第3-1期)前瞻基礎建設計畫-食品安全建設-強化衛生單位食安治理檢驗效能及品質計畫
	年	1	19,426,000	19,426,000	衛生福利部國民健康署109年7月10日國健企字第1091400591號函核定補助辦理110年度菸害防制工作計畫
	年	1	24,910,000	24,910,000	衛生福利部109年8月6日衛部會字第1092460492號函核定補助辦理110年度整合型心理健康工作計畫
	年	1	550,000	550,000	衛生福利部109年8月6日衛部會字第1092460492號函核定補助辦理110年度美沙冬替代治療服務可近性補助計畫

# 高雄市政府衛生局

## 歲入項目說明提要與預算明細表

經常門

中華民國110年度

單位：新臺幣元

科目名稱及編號	單位	數量	單價	預算數	說明及收入依據
	年	1	19,924,000	19,924,000	衛生福利部109年8月6日衛部會字第1092460492號函核定補助辦理110年度優化加害人合併精神疾病與自殺防治服務
	年	1	17,433,000	17,433,000	衛生福利部疾病管制署109年8月6日疾管企字第1090101635號函核定補助辦理110年度傳染病防治計畫

上級政府補助收入—計畫型補助收入

上級政府補助收入—計畫型補助收入



# 高雄市政府衛生局

## 歲出計畫說明提要與各項費用明細表

中華民國110年度

單位：新臺幣元

一般行政—行政管理	業務計畫及工作計畫 名稱與編號	65101000101 一般行政-行政管理	承辦 單位	秘書室、人事室、會計 室、政風室	預算 金額	283,342千元	一般行政—行政管理
歲出計畫說明	<p>一、計畫內容： 1.一般業務：綜理本局總務業務，並配合各科室業務推動，辦理各項庶務性業務。 2.人事業務：辦理人事管理業務及所屬機關考績任免案件陳報。 3.會計業務：辦理本局歲計、會計、統計工作相關業務。 4.政風業務：維護本機關廉能風氣，廣續推動政風興利、便民、服務及依法行政工作，加強員工危機處理能力及提高保密警覺，落實維護機關安全，確保公務機密安全。</p> <p>二、預期成果： 配合業務之實施圓滿達成預期之績效。</p>						
分支計畫及用途別科目		單位	數量	單價	預算數	說 明	
合計					283,342,000	市款281,842,000元，收支併列1,500,000元	
01一般業務					281,905,000	市款280,405,000元，收支併列1,500,000元	
1000 人事費					263,871,000	市款263,871,000元	
1010 政務人員待遇		年	1	2,232,780	2,232,780	詳人事費彙計表。	
1015 法定編制人員待遇		年	1	173,910,542	173,910,542	詳人事費彙計表。	
1020 約聘僱人員待遇		年	1	1,053,456	1,053,456	1.辦理醫政管理行政相關業務1名約聘人員薪資。 2.辦理社區心理衛生保健相關業務1名約聘人員薪資。	
		年	1	3,082,626	3,082,626	1.辦理疾病管制1名、公文檔案管理1名，及辦理65歲以上老人公費裝置假牙實施計畫3名約僱人員薪資。 2.辦理社區心理衛生保健相關業務3名約僱人員薪資。	

# 高雄市政府衛生局

## 歲出計畫說明提要與各項費用明細表

中華民國110年度

單位：新臺幣元

分支計畫及用途別科目	單位	數量	單價	預算數	說 明	
一般行政—行政管理	1025 技工及工友待遇	年	1	9,175,541	9,175,541	詳人事費彙計表。
	1030 獎金	年	1	20,840,000	20,840,000	考績獎金，詳人事費彙計表。
		年	1	23,300,567	23,300,567	年終獎金，詳人事費彙計表。
		年	1	131,683	131,683	1.辦理醫政管理行政相關業務1名約聘人員年終獎金。 2.辦理社區心理衛生保健相關業務1名約聘人員年終獎金。
	1035 其他給與	年	1	385,323	385,323	1.辦理疾病管制1名、公文檔案管理1名，及辦理65歲以上老人公費裝置假牙實施計畫3名約僱人員年終獎金。 2.辦理社區心理衛生保健相關業務3名約僱人員年終獎金。
		年	1	4,280,000	4,280,000	4,522,000 休假補助費，詳人事費彙計表。
		年	1	128,000	128,000	1.辦理疾病管制1名、公文檔案管理1名，及辦理65歲以上老人公費裝置假牙實施計畫3名約僱人員休假補助費。 2.辦理社區心理衛生保健相關業務3名約僱人員休假補助費。
		年	1	32,000	32,000	1.辦理醫政管理行政相關業務1名約聘人員休假補助。 2.辦理社區心理衛生保健相關業務1名約聘人員休假補助。
	1040 加班值班費	年	1	82,000	82,000	7,337,869 約聘僱人員慰勞假補助費(約聘2人，約僱6人)。
		年	1	243,000	243,000	議會聯絡員職務加班費。
年		1	400,000	400,000	首長、副首長駕駛及急辦秘書室業務所需加班費。	
年		1	6,694,869	6,694,869	不休假加班費，詳人事費彙計表。	
1050 退休離職儲金				248,160		

# 高雄市政府衛生局

## 歲出計畫說明提要與各項費用明細表

中華民國110年度

單位：新臺幣元

分支計畫及用途別科目	單位	數量	單價	預算數	說 明	
1055 保險	年	1	184,956	184,956	1.辦理疾病管制1名、公文檔案管理1名，及辦理65歲以上老人公費裝置假牙實施計畫3名約僱人員離職儲金。 2.辦理社區心理衛生保健相關業務3名約僱人員離職儲金。	
	年	1	63,204	63,204	1.辦理醫政管理行政相關業務1名約聘人員離職儲金。 1.辦理社區心理衛生保健相關業務1名約聘人員離職儲金。	
				17,650,453		
	年	1	10,604,582	10,604,582	健保，詳人事費彙計表。	
	年	1	143,700	143,700	1.辦理疾病管制1名、公文檔案管理1名及辦理65歲以上老人公費裝置假牙實施計畫3名約僱人員健保費用。 2.辦理社區心理衛生保健相關業務3名約僱人員健保費用。	
	年	1	49,044	49,044	1.辦理社區心理衛生保健相關業務1名約聘人員健保費用。 2.辦理醫政管理行政相關業務1名約聘人員健保費用。	
	年	1	5,605,214	5,605,214	公保，詳人事費彙計表。	
	年	1	239,448	239,448	1.辦理疾病管制1名、公文檔案管理1名及辦理65歲以上老人公費裝置假牙實施計畫3名約僱人員勞保費用。 2.辦理社區心理衛生保健相關業務3名約僱人員勞保費用。	
	年	1	79,560	79,560	1.辦理醫政管理行政相關業務1名約聘人員勞保費用。 2.辦理社區心理衛生保健相關業務1名約聘人員勞保費用。	
	年	1	928,905	928,905	勞保，詳人事費彙計表。	
2000 業務費				17,538,000	市款16,038,000元，收支併列1,500,000元	
2006 水電費				6,250,000		
	年	1	250,000	250,000	水費。	
	年	1	6,000,000	6,000,000	電費(含依據高雄市政府辦理促進民間參與公共建設案件與市有財產發展案件權利金及獎勵金分配原則700,000元。)	

一般行政—行政管理

一般行政—行政管理

# 高雄市政府衛生局

## 歲出計畫說明提要與各項費用明細表

中華民國110年度

單位：新臺幣元

分支計畫及用途別科目	單位	數量	單價	預算數	說 明					
2009 通訊費	年	1	900,000	900,000	1.本局辦理行政業務郵資400,000元 2.本局辦理行政業務電話費330,000元 3.本局簡任級以上主管、議會聯絡員等公務行動電話費用170,000元。 (含依據高雄市政府辦理促進民間參與公共建設案件與市有財產發展案件權利金及獎勵金分配原則300,000元)					
				900,000						
				84,000						
				67,000		購買資訊作業相關之設備保養、維修及操作等服務費用。				
				17,000			軟體購置費用。			
				270,926						
				2024 稅捐及規費		年	1	152,495	152,495	公務車牌照稅，詳公務車輛明細表。
						年	1	108,306	108,306	公務車燃料使用費，詳公務車輛明細表。
						年	1	10,125	10,125	公務車檢驗費，詳公務車輛明細表。
				2027 保險費		年	1	65,956	65,956	公務車保險費，詳公務車輛明細表。
年	1	67,000	67,000		建築物及設備火險、責任險等保險費。					
2033 臨時人員酬金	年	1	2,252,000	2,252,000	辦理出納、收發文、水電維護、採購資料整理等業務助理6名所需各項費用(含身心障礙2名)。					
2036 按日按件計資酬金	年	1	15,000	15,000	辦理一般行政管理業務專家學者出席費。					
2051 物品				1,283,008						

一般行政—行政管理

一般行政—行政管理

# 高雄市政府衛生局

## 歲出計畫說明提要與各項費用明細表

中華民國110年度

單位：新臺幣元

分支計畫及用途別科目	單位	數量	單價	預算數	說 明	
2054 一般事務費	年	1	380,000	380,000	除油料以外之消耗品，包括文具紙張、辦公用品、耗材、電腦及周邊設備可拆卸分別處理之耗材、衛生、水電器用品耗材、防護等用品及圖書、報章雜誌之購置費用。	
	年	1	703,008	703,008	公務車油料費，詳公務車輛明細表。	
	年	1	200,000	200,000	包括事務、衛生、防護、陳設、醫療等非消耗品之購置費用。	
					3,551,565	
	年	1	300,000	300,000	影印費。	
2063 房屋建築養護費	年	1	851,565	851,565	1.處理經常一般公務所需各項費用，如印刷裝訂、誤餐餐盒及雜支等530,722元。 2.辦公廳舍保全安全維護服務96,000元。 3.消防安檢等代檢費用30,000元。 4.市政宣導品及小提燈等分攤費用90,000元。	
	年	1	2,400,000	2,400,000	本局辦公室清潔費。	
					250,000	
2066 車輛及辦公器具養護費	年	1	250,000	250,000	本局辦公廳舍修繕及維護費用。(含依據高雄市政府辦理促進民間參與公共建設案件與市有財產發展案件權利金及獎勵金分配原則200,000元)	
	年	1	727,120	727,120	公務車養護費，詳公務車輛明細表。	
2069 設施及機械設備養護費	年	1	30,000	30,000	電話、傳真機、速印機及其他事務機具維護費用。	
					879,425	
	年	1	879,425	879,425	冷氣機、抽水馬達、電梯、機電、高壓電設備、飲水機及中央空調系統等維護保養費用。(含依據高雄市政府辦理促進民間參與公共建設案件與市有財產發展案件權利金及獎勵金分配原則300,000元)	

一般行政—行政管理

一般行政—行政管理

# 高雄市政府衛生局

## 歲出計畫說明提要與各項費用明細表

中華民國110年度

單位：新臺幣元

分支計畫及用途別科目	單位	數量	單價	預算數	說 明		
一般行政 — 行政管理	2072 國內旅費	年	1	30,000	30,000	出席各項會議、活動及外聘專家學者所需差旅費用。	
					30,000		
	2093 特別費	人x月	1 × 12	37,100	445,200	首長特別費。	
		人x月	2 × 12	18,200	436,800	副首長特別費。	
						52,000	市款52,000元
	3000 設備及投資				52,000		
	3035 雜項設備費	年	1	52,000	52,000	購置辦公所需各項事務設備。	
	4000 獎補助費					444,000	市款444,000元
	4085 獎勵及慰問	人x年	46 × 1	6,000	276,000	退休技工、工友及遺族三節慰問金。	
		人x年	28 × 1	6,000	168,000	退休職員及遺族三節慰問金。	
					1,437,000	市款1,437,000元	
06人事會計政風業務							
1000 人事費					110,000	市款110,000元	
1040 加班值班費	年	1	39,000	39,000	急辦人事各項業務所需加班費用。		
	年	1	53,000	53,000	急辦會計各項業務所需加班費用。		
	年	1	18,000	18,000	急辦政風各項業務所需加班費用。		
					1,327,000	市款1,327,000元	
2000 業務費							
2009 通訊費	年	1	15,000	15,000	人事業務聯繫所需郵資及電話費等。		
	年	1	15,600	15,600	會計業務聯繫所需郵資及電話費等。		
	年	1	10,000	10,000	辦理政風業務執行問卷調查及其他相關業務郵資及電話費。		

# 高雄市政府衛生局

## 歲出計畫說明提要與各項費用明細表

中華民國110年度

單位：新臺幣元

分支計畫及用途別科目	單位	數量	單價	預算數	說 明																																											
2033 臨時人員酬金	年	1	376,000	376,000	辦理人事業務助理1名所需各項費用。																																											
						2036 按日按件計資酬金	節	11	2,000	22,000	辦理人事業務外聘講師鐘點費。																																					
												節	3	2,000	6,000	辦理性別教育、性別平等相關研習講座鐘點費。																																
																	節	3	2,000	6,000	辦理政風業務聘請講師、學者專家擔任法紀講座之鐘點費。																											
																						年	1	2,000	2,000	辦理會計業務研習講師鐘點費。																						
																											2051 物品	年	1	26,400	50,400	1.辦理會計業務所需各項辦公用品、電腦及事務機具耗材等消耗品購置費用。 2.辦理會計業務所需各項文具紙張、主計月刊訂閱等費用。																
																																	年	1	20,000	20,000	辦理政風業務所需各項辦公用品、文具紙張、電腦事務機具耗材等購置費。											
																																						年	1	4,000	4,000	辦理人事業務所需各項辦公用品、文具紙張等。						
																																											2054 一般事務費	年	1	122,000	749,600	1.辦理人事業務所需各項費用、如餐點、印刷、獎牌製作及雜支等 2.辦理本局暨所屬機關員工關懷相關研習及政策性訓練所需教材、餐點及雜支等。
年	1	75,000	75,000	預算書、決算書、會計簿籍等印刷裝訂費用。																																												
					年	1	18,000	18,000	辦理會計業務研習所需誤餐餐盒、茶水及雜支等費用。																																							

一般行政—行政管理

一般行政—行政管理

高雄市政府衛生局

歲出計畫說明提要與各項費用明細表

中華民國110年度

單位：新臺幣元

分支計畫及用途別科目	單位	數量	單價	預算數	說 明
2066 車輛及辦公器具養護費	年	1	94,600	94,600	辦理廉政宣導、政風研習等所需各項費用，如宣導品、獎狀、獎牌製作、法令書刊及雜支等。
	年	1	3,800	3,800	政風業務所需辦公事務機具等零星修護。
2072 國內旅費	年	1	4,000	4,000	會計憑證裝訂機維護費。
	年	1	22,000	22,000	辦理人事業務出席各項會議及外聘專家學者所需差旅費用。
	年	1	25,000	25,000	辦理會計業務出席各項會議等所需差旅費用。
2081 運費	年	1	16,600	16,600	辦理政風業務出席各項會議及外聘專家學者所需差旅費用。
	年	1	3,000	3,000	辦理會計檔案、憑證銷毀所需搬運費。

一般行政—行政管理

一般行政—行政管理



# 高雄市政府衛生局

## 歲出計畫說明提要與各項費用明細表

中華民國110年度

單位：新臺幣元

衛生業務—醫政業務

衛生業務—醫政業務

<b>業務計畫及工作計畫名稱與編號</b>	65101000201 衛生業務-醫政業務	<b>承辦單位</b>	醫政事務科	<b>預算金額</b>	753,354千元
<b>歲出計畫說明</b>	<p><b>一、計畫內容：</b></p> <ol style="list-style-type: none"> <li>1.辦理市立醫院營運督導管考，以提升醫療服務品質。</li> <li>2.強化本市急救責任醫院緊急醫療及轉診品質，並辦理急救教育訓練、各類災害演習業務、救護車管理及衛生動員業務。</li> <li>3.醫療機構(醫事人員)之申請設立(執業)、變更、歇業之登記及管理輔導；辦理醫療觀光、醫院督導考核；取締不法之醫療行為、醫療廣告及違規醫事人員；醫療機構設立、收費標準及爭議案件之審議、協調事項。</li> <li>4.強化原住民醫療保健健康促進照護網絡模式。</li> <li>5.強化衛生所功能發展在地化健康服務。</li> </ol> <p><b>二、預期成果：</b></p> <ol style="list-style-type: none"> <li>1.建構市立醫院經營核心特色發展，朝自負盈虧永續經營，以達成年度營運目標。</li> <li>2.提升緊急醫療品質。</li> <li>3.強化醫療管理品質、減少不法醫療行為、廣告，避免民眾受誤導，以建構安全就醫環境，保障市民健康。</li> <li>4.提升偏遠地區就醫品質及因地制宜服務功能。</li> </ol>				

分支計畫及用途別科目	單位	數量	單價	預算數	說 明
合計				753,354,000	市款444,997,204元，收支併列308,356,796元
01一般業務				9,161,000	市款2,095,000元，收支併列7,066,000元
1000 人事費				128,000	市款113,000元，收支併列15,000元
1040 加班值班費				128,000	
	年	1	113,000	113,000	急辦各項業務所需加班費用。
	年	1	15,000	15,000	急辦各項業務所需加班費用。 (衛生福利部補助辦理110年度建立優質之緊急醫療救護體系計畫，中央補助)
2000 業務費				4,066,000	市款1,947,000元，收支併列2,119,000元
2009 通訊費				115,000	
	年	1	110,000	110,000	郵資及醫療機構管理系統與衛生福利部連線電話費。
	年	1	5,000	5,000	緊急醫療電話費、防救災專用警用電話、全國救災衛星緊急通訊電話費、郵資。(衛生福利部補助辦理110年度建立優

# 高雄市政府衛生局

## 歲出計畫說明提要與各項費用明細表

中華民國110年度

單位：新臺幣元

分支計畫及用途別科目	單位	數量	單價	預算數	說明
2018 資訊服務費	年	1	250,000	250,000	質之緊急醫療救護體系計畫，配合款)
				250,000	高雄市醫療觀光網維護費、新增功能及建置後台經費。(高雄市醫療觀光平台會員機構使用年費規費收入80%收支併列)
2021 其他業務租金	年	1	50,000	50,000	
				50,000	辦理海外行銷國際醫療參展場地租借經費。(高雄市醫療觀光平台會員機構使用年費規費收入80%收支併列)
2024 稅捐及規費	年	1	22,500	22,500	
				22,500	無線電設備相關規費。(衛生福利部補助辦理110年度建立優質之緊急醫療救護體系計畫，配合款16,500元、依據高雄市政府辦理促進民間參與公共建設案件與市有財產開發案件權利金及獎勵金分配原則6,000元)
2033 臨時人員酬金	年	1	460,000	1,414,327	
				460,000	醫事人員開執歇業申請、變更作業臨時人員1名所需各項費用及加班費。(含醫事人員執業執照規費收入95%收支併列275,000元、六年一次醫事人員執業執照大更新規費收入50%收支併列20,000元)
				20,000	訓練、演習資料彙整及演習臨時演員費用。(衛生福利部補助辦理110年度建立優質之緊急醫療救護體系計畫，中央補助)
				609,327	辦理部落社區健康營造業務專案助理1名所需費用。(衛生福利部補助辦理110年度原住民族及離島地區部落社區健康營造計畫，中央補助240,000元，配合款369,327元)
	年	1	325,000	325,000	辦理原住民醫療保健業務等工作臨時人員所需費用。(衛生福利部補助辦理110年度加強原住民族及離島地區醫療保健服務，配合款245,000元、衛

# 高雄市政府衛生局

## 歲出計畫說明提要與各項費用明細表

中華民國110年度

單位：新臺幣元

分支計畫及用途別科目	單位	數量	單價	預算數	說 明
2036 按日按件計資酬金				1,022,500	生福利部補助辦理110年度原住民族及離島地區部落社區健康營造計畫，配合款80,000元)
	人/次	213	2,500	532,500	辦理醫政醫療糾紛、醫事審議及醫事懲戒會議及外聘專家學者參與年度業務督導考核等醫政相關業務之出席費。(含六年一次醫事人員執業執照大更新規費收入50%收支併列80,000元)
	人/次	20	2,500	50,000	醫糾調處委員出席費。(依據高雄市政府辦理促進民間參與公共建設案件與市有財產開發案件權利金及獎勵金分配原則)
	年	1	70,000	70,000	辦理原住民醫療保健業務輔導、鐘點費、出席、審查等費用。(衛生福利部補助辦理110年度原住民族及離島地區部落社區健康營造計畫，中央補助)
	年	1	270,000	270,000	緊急醫療及災害防救應變相關訓練、會議、急救責任醫院督考及災害防救演習等專家學者出席費、鐘點費及二代健保機關分擔款。(衛生福利部補助辦理110年度建立優質之緊急醫療救護體系計畫，中央補助90,000元，配合款20,000元、依據高雄市政府辦理促進民間參與公共建設案件與市有財產開發案件權利金及獎勵金分配原則160,000元)
	年	1	100,000	100,000	高雄市醫療觀光網資料更新、行銷文案翻譯經費。(高雄市醫療觀光平台會員機構使用年費規費收入80%收支併列)
2039 委辦費	年	1	400,000	400,000	委託辦理醫事人員執業執照更新執歇業異動等費用。(六年一次醫事人員執業執照大更新規費收入50%收支併列)
2045 國內組織會費	年	1	24,000	24,000	本局醫師、藥師、護理師、護

衛生業務—醫政業務

衛生業務—醫政業務

# 高雄市政府衛生局

## 歲出計畫說明提要與各項費用明細表

中華民國110年度

單位：新臺幣元

分支計畫及用途別科目	單位	數量	單價	預算數	說 明
2051 物品	年	1	7,500	7,500	士、醫檢師等公會常年會費。
	年	1	20,000	20,000	辦理急救訓練及演習等所需材料、毒化災防護物品、衛生所急救衛材補充等。(衛生福利部補助辦理110年度建立優質之緊急醫療救護體系計畫，中央補助)
2054 一般事務費	年	1	293,500	293,500	辦理醫政教育訓練、工作檢討會、研習觀摩業務所需印刷及執業執照、醫療機構開業執照、醫院診所及醫事人員督導考核用表格、醫事機構檢驗放射品質訪查等各項雜支。(含六年一次醫事人員執業執照大更新規費收入50%收支併列)
	年	1	152,000	152,000	辦理緊急醫療訓練課程、動員及民防訓練等業務所需費用，如民防召集通知書、茶水、餐費、場地佈置及雜支。(衛生福利部補助辦理110年度建立優質之緊急醫療救護體系計畫，中央補助68,500元，配合款12,500元、依據高雄市政府辦理促進民間參與公共建設案件與市有財產開發案件權利金及獎勵金分配原則71,000元)
2072 國內旅費	年	1	56,000	56,000	辦理國際醫療記者會、場地佈置及大圖輸出等經費。(高雄市醫療觀光平台會員機構使用年費規費收入80%收支併列)
	年	1	225,000	225,000	出席各項會議及外聘專家學者所需差旅費用。(含衛生福利部補助辦理110年度建立優質之緊急醫療救護體系計畫，中央補助15,000元、依據高雄市政府辦理促進民間參與公共建設案件與市有財產開發案件權利金及獎勵金分配原則71,000元)

衛生業務 — 醫政業務

衛生業務 — 醫政業務

# 高雄市政府衛生局

## 歲出計畫說明提要與各項費用明細表

中華民國110年度

單位：新臺幣元

分支計畫及用途別科目	單位	數量	單價	預算數	說 明	
衛生業務—醫政業務	年	1	13,400	13,400	利金及獎勵金分配原則10,000元)	
		1	273	273	辦理原住民醫療保健業務出席各項會議及外聘專家學者等所需差旅費用。(衛生福利部補助辦理110年度原住民族及離島地區部落社區健康營造計畫，中央補助10,000元，配合款3,400元)	
	3000 設備及投資	年	1	175,000	175,000	配合預算編列至千元。
			1	175,000	175,000	市款35,000元，收支併列140,000元
	3020 機械設備費	年	1	175,000	175,000	市款35,000元，收支併列140,000元
			1	175,000	175,000	充實本局及轄區衛生所緊急醫療相關設備。(衛生福利部補助辦理110年度建立優質之緊急醫療救護體系計畫，中央補助140,000元，配合款35,000元)
	4000 獎補助費	年	1	4,792,000	4,792,000	收支併列4,792,000元
			1	3,000,000	3,000,000	補助原住民部落健康營造中心推動健康促進議題。(衛生福利部補助辦理110年度原住民族及離島地區部落社區健康營造計畫，中央補助)
	4040 對國內團體之捐助	年	1	3,000,000	3,000,000	補助原住民部落健康營造中心推動健康促進議題。(衛生福利部補助辦理110年度原住民族及離島地區部落社區健康營造計畫，中央補助)
			1	1,792,000	1,792,000	原住民就醫及長期照護資源(含社福機構)交通補助費。(衛生福利部補助辦理110年度加強原住民族及離島地區醫療保健服務，中央補助)
4065 社會福利津貼及濟助	年	1	1,792,000	1,792,000	原住民就醫及長期照護資源(含社福機構)交通補助費。(衛生福利部補助辦理110年度加強原住民族及離島地區醫療保健服務，中央補助)	
		1	1,792,000	1,792,000	原住民就醫及長期照護資源(含社福機構)交通補助費。(衛生福利部補助辦理110年度加強原住民族及離島地區醫療保健服務，中央補助)	
03老人裝置假牙計畫	年	1	100,000,000	100,000,000	市款80,000,000元，收支併列20,000,000元	
		1	6,016,000	6,016,000	市款6,016,000元	
		1	985,000	985,000	市款985,000元	
2000 業務費	年	1	985,000	985,000	寄發老人假牙裝置通知單郵資及電話費用。(衛生福利部社會及家庭署補助辦理110年度中低收入老人補助裝置假牙實施計畫，配合款)	
		1	985,000	985,000	寄發老人假牙裝置通知單郵資及電話費用。(衛生福利部社會及家庭署補助辦理110年度中低收入老人補助裝置假牙實施計畫，配合款)	
2009 通訊費	年	1	985,000	985,000	寄發老人假牙裝置通知單郵資及電話費用。(衛生福利部社會及家庭署補助辦理110年度中低收入老人補助裝置假牙實施計畫，配合款)	
		1	985,000	985,000	寄發老人假牙裝置通知單郵資及電話費用。(衛生福利部社會及家庭署補助辦理110年度中低收入老人補助裝置假牙實施計畫，配合款)	

# 高雄市政府衛生局

## 歲出計畫說明提要與各項費用明細表

中華民國110年度

單位：新臺幣元

分支計畫及用途別科目	單位	數量	單價	預算數	說 明	
衛生業務 — 醫政業務	2018 資訊服務費	年	1	600,000	600,000	電腦處理、程式維修及資料更新等資訊相關事宜。(衛生福利部社會及家庭署補助辦理110年度中低收入老人補助裝置假牙實施計畫，配合款)
	2036 按日按件計資酬金				2,200,000	
	2051 物品				155,000	
	2054 一般事務費				2,066,000	
	2072 國內旅費				10,000	
	4000 獎補助費				93,984,000	
	4090 其他補助及捐助				93,984,000	
					73,984,000	

# 高雄市政府衛生局

## 歲出計畫說明提要與各項費用明細表

中華民國110年度

單位：新臺幣元

分支計畫及用途別科目	單位	數量	單價	預算數	說 明	
07醫院及衛生所管理計畫  2000 業務費  2018 資訊服務費  2033 臨時人員酬金  2036 按日按件計資酬金	年	1	20,000,000	20,000,000	生福利部社會及家庭署補助辦理110年度中低收入老人補助裝置假牙實施計畫，配合款13,200,000元)	
					補助高雄市中低收入戶老人裝置假牙費用。(衛生福利部社會及家庭署補助辦理110年度高雄市中低收入戶老人補助裝置假牙實施計畫，中央補助)	
				644,193,000		市款362,902,204元，收支併列281,290,796元
				10,427,000		市款372,000元，收支併列10,055,000元
	年	1	150,000	150,000		補助烏松、大社、彌陀、岡山及湖內等5所衛生所醫療保健資訊系統、門診醫療相關作業系統維護費。(依據高雄市政府辦理促進民間參與公共建設案件與市有財產開發案件權利金及獎勵金分配原則)
	年	1	506,000	506,000		協助辦理促參履約管理等相關業務所需臨時人員1名所需各項費用。(依據高雄市政府辦理促進民間參與公共建設案件與市有財產開發案件權利金及獎勵金分配原則)
	人/次	21	2,500	52,500		外聘醫管專家學者參與年度業務督導考核之出席費。
	人/次	40	2,500	100,000		辦理促參相關業務及履約會議等，聘請各界專家學者參與各項會議之委員出席等相關費用。(依據高雄市政府辦理促進民間參與公共建設案件與市有財產開發案件權利金及獎勵金分配原則)
	年	1	80,000	80,000		辦理衛生所業務輔導、考評、標案等外聘專家學者之評審、審查、出席及輔導費用，以及辦理公共衛生、流行病學、生命統計、品質控制及管理研習講師鐘點費。

衛生業務—醫政業務

衛生業務—醫政業務

# 高雄市政府衛生局

## 歲出計畫說明提要與各項費用明細表

中華民國110年度

單位：新臺幣元

分支計畫及用途別科目	單位	數量	單價	預算數	說 明
2039 委辦費	年	1	2,800,000	2,800,000	辦理市立小港醫院OT+BOT案履約管理顧問服務勞務採購。(依據高雄市政府辦理促進民間參與公共建設案件與市有財產開發案件權利金及獎勵金分配原則)
	年	1	2,800,000	2,800,000	辦理市立鳳山醫院OT+BOT案履約管理顧問服務勞務採購。(依據高雄市政府辦理促進民間參與公共建設案件與市有財產開發案件權利金及獎勵金分配原則)
	年	1	2,800,000	2,800,000	辦理市立岡山醫院ROT案及旗津醫院ROT案履約管理顧問服務勞務採購。(依據高雄市政府辦理促進民間參與公共建設案件與市有財產開發案件權利金及獎勵金分配原則)
2054 一般事務費	年	1	239,500	239,500	醫院及衛生所管理、教育訓練、輔導考核等業務所需資料彙整列印、會議餐盒、茶水及業務宣導所需講座獎品等相關費用。
	年	1	500,000	500,000	市立醫院營運績效品質督導、市立醫院促參業務等所需經費。(依據高雄市政府辦理促進民間參與公共建設案件與市有財產開發案件權利金及獎勵金分配原則)
	年	1	100,000	100,000	各區衛生所推動公共衛生等相關費用(依據高雄市政府辦理促進民間參與公共建設案件與市有財產開發案件權利金及獎勵金分配原則)
	年	1	249,000	249,000	報表資料彙整、裝訂、印製申請相關表單及證明文件、成果報告、各項會議所需物品、茶水及業務宣導等相關費用。(衛生福利部補助辦理110年度公益彩券回饋金排除就醫障礙計畫，中央補助)

衛生業務 — 醫政業務

衛生業務 — 醫政業務



# 高雄市政府衛生局

## 歲出計畫說明提要與各項費用明細表

中華民國110年度

單位：新臺幣元

分支計畫及用途別科目	單位	數量	單價	預算數	說 明
2072 國內旅費	年	1	50,000	50,000	出席各項會議、至其他縣市進行案件訪視及外聘學者專家出席等所需差旅費用。(依據高雄市政府辦理促進民間參與公共建設案件與市有財產開發案件權利金及獎勵金分配原則)
				50,000	
3000 設備及投資				266,219,000	市款204元，收支併列 266,218,796元
3020 機械設備費	年	1	150,000	150,000	因應各區衛生所緊急汰換與更新老舊機械設備。(依據高雄市政府辦理促進民間參與公共建設案件與市有財產開發案件權利金及獎勵金分配原則)
150,000					
3035 雜項設備費	年	1	150,000	150,000	因應各區衛生所緊急汰換與更新老舊雜項設備。(依據高雄市政府辦理促進民間參與公共建設案件與市有財產開發案件權利金及獎勵金分配原則)
150,000					
3045 投資	年	1	265,918,796	265,919,000	投資市立聯合醫院取得高雄市政府捷運工程局「鼓山區青海段272地號、龍水段668地號及龍水段669地號」等3筆土地，由高雄市政府財政局撥付前鎮區瑞隆二小段673-3地號、鳥松區長庚段737地號、鳥松區育才段76-21地號及橋頭區橋南段913地號等4筆土地，做為以地易地標的。(由公務預算編列投資基金，收支併列)
265,918,796					
	年	1	204	204	配合預算編列至千元
4000 獎補助費				367,547,000	市款362,530,000元，收支併列 5,017,000元
4030 對特種基金之補助	年	1	288,025,000	362,530,000	市立醫院落實本市公共衛生政策，實施照顧市民相關預防保健所需補助費。
288,025,000					
	年	1	73,137,000	73,137,000	市立醫院市民就醫補助費(包括掛號費差額補助、病房費差額補助)。

衛生業務 — 醫政業務

衛生業務 — 醫政業務

高雄市政府衛生局

歲出計畫說明提要與各項費用明細表

中華民國110年度

單位：新臺幣元

分支計畫及用途別科目	單位	數量	單價	預算數	說 明
4065 社會福利津貼及濟助	年	1	1,368,000	1,368,000	補助市立醫院退休人員三節慰問金。
	年	1	5,017,000	5,017,000	辦理協助弱勢個案就醫補助所需就醫相關費用。(衛生福利部補助辦理110年度公益彩券回饋金排除就醫障礙計畫，中央補助)

衛生業務—醫政業務

衛生業務—醫政業務

# 高雄市政府衛生局

## 歲出計畫說明提要與各項費用明細表

中華民國110年度

單位：新臺幣元

衛生業務 — 藥政業務	業務計畫及工作計畫 名稱與編號	65101000202 衛生業務-藥政業務	承辦 單位	藥政科	預算 金額	2,291千元	衛生業務 — 藥政業務
歲 出 計 畫 說 明	<p>一、計畫內容： 1.辦理藥商、藥師、藥劑生執業登記管理及查核。 2.藥物製造廠之輔導查核。 3.取締無照藥商。 4.偽、劣、禁藥及不良醫療器材之取締與查緝。 5.管制藥品管理使用稽核及藥物濫用防制宣導。 6.提升臨床藥事服務品質。 7.提升社區藥局服務品質。</p> <p>二、預期成果： 1.提昇藥商、藥師人員執業理念，並輔導提昇藥廠設備及製藥過程，以防止無照藥商產生，遏止管制藥品之流(濫)用，以維護國民健康。 2.確保藥物品質，消弭偽、劣、禁藥及不良醫療器材，以保障市民用藥安全。 3.提昇社區藥局藥事照顧及預防保健功能，減少醫療成本。</p>						
用途別科目		單位	數量	單價	預算數	說 明	
合計					2,291,000	市款996,000元，收支併列 1,295,000元	
1000 人事費					81,000	市款81,000元	
1040 加班值班費		年	1	81,000	81,000	急辦各項業務所需加班費用。	
2000 業務費					2,190,000	市款895,000元，收支併列 1,295,000元	
2006 水電費		年	1	12,400	12,400	本局電費分攤。(衛生福利部 食品藥物管理署補助辦理110 年度各縣市衛生局加強監控食 品、藥物、化粧品違規廣告計 畫，中央補助)	
2009 通訊費		年	1	142,650	142,650	公務所需郵票及與中央、其他 相關單位接洽之公務電話費。 (含衛生福利部食品藥物管理 署補助辦理110年度各縣市衛 生局加強監控食品、藥物、化 粧品違規廣告計畫，中央補助 12,400元)	

# 高雄市政府衛生局

## 歲出計畫說明提要與各項費用明細表

中華民國110年度

單位：新臺幣元

	用途別科目	單位	數量	單價	預算數	說 明	
衛生業務—藥政業務	2033 臨時人員酬金	年	1	534,337	534,337	辦理藥物及化粧品媒體廣告申請內容審核等相關業務助理1名所需各項費用。(含規費收入95%收支併列370,000元)	衛生業務—藥政業務
	2036 按日按件計資酬金	年	1	248,000	272,000	1.辦理藥事法等相關計畫外聘專家學者出席費。 2.辦理藥政業務教育訓練及用藥安全教育宣導講師鐘點費。(含規費收入95%收支併列150,000元)	
		節	12	2,000	24,000	辦理食品、藥物及化粧品相關業者或媒體講習會之講師鐘點費。(衛生福利部食品藥物管理署補助辦理110年度各縣市衛生局加強監控食品、藥物、化粧品違規廣告計畫，中央補助)	
	2045 國內組織會費	年	1	27,600	27,600	醫事人員常年會費。	
	2051 物品	年	1	60,000	80,000	藥政業務稽查所需物品、法規書籍、文具紙張等(含規費收入95%收支併列25,000元)。	
		年	1	20,000	20,000	執行計畫所需文具、光碟片等物品費用。(衛生福利部食品藥物管理署補助辦理110年度各縣市衛生局加強監控食品、藥物、化粧品違規廣告計畫，中央補助)	
	2054 一般事務費	年	1	462,263	800,353	辦理藥政相關業務所需各項表報印製、紅布條、廢棄藥品處理費(含銷毀費用)、強制執行費、用藥安全宣導、講習會雜支等(含規費收入95%收支併列313,000元)。	
		年	1	337,340	337,340	1.辦理監控聚眾說明會等違規廣告稽查及食品、藥物化粧品業者與民眾廣告管理宣導。 2.辦理食品相關業者或媒體講習會講義影印。 3.辦理藥物、化粧品業者相關	

高雄市政府衛生局

歲出計畫說明提要與各項費用明細表

中華民國110年度

單位：新臺幣元

用途別科目	單位	數量	單價	預算數	說明
衛生業務—藥政業務 2072 國內旅費	年	1	750	750	法規講習。 4.辦理食品、藥物化粧品業者講習會所需講義、涉嫌違規廣告價購送驗之食品、藥物化粧品產品、第四台監控費與影印費等之管理費雜支費用。 (衛生福利部食品藥物管理署補助辦理110年度各縣市衛生局加強監控食品、藥物、化粧品違規廣告計畫，中央補助)
	年	1	320,660	320,660	配合預算編列至千元。 藥政業務稽查、出席各項會議及外聘專家學者所需差旅費用。(含衛生福利部食品藥物管理署補助辦理110年度各縣市衛生局加強監控食品、藥物、化粧品違規廣告計畫，中央補助30,860元，配合款109,250元)
4000 獎補助費				20,000	市款20,000元
4085 獎勵及慰問	年	1	20,000	20,000	依藥事法規定，民眾檢舉不法案件，經查獲禁藥或偽藥時，核發檢舉獎勵金。

# 高雄市政府衛生局

## 歲出計畫說明提要與各項費用明細表

中華民國110年度

單位：新臺幣元

衛生業務—食品衛生業務

衛生業務—食品衛生業務

業務計畫及工作計畫名稱與編號	65101000203 衛生業務-食品衛生業務	承辦單位	食品衛生科	預算金額	12,498千元
歲出計畫說明	<p>一、計畫內容：</p> <ol style="list-style-type: none"> <li>1.加強食品業者衛生觀念，提供正確食品衛生資料，宣導手冊及宣導單張等。</li> <li>2.舉辦各類食品業者之衛生講習、座談會，加強食品衛生宣導及教育，並針對食品業加以輔導納入管理，如有違規則依法取締。</li> <li>3.辦理非法食品販售及違規廣告取締及市售食品抽驗工作。</li> <li>4.推動食品業者危害分析重要管制點及衛生自主管理制度。</li> <li>5.輔導獎勵優良食品業者，以提升食品衛生品質。</li> </ol> <p>二、預期成果：</p> <ol style="list-style-type: none"> <li>1.強化各類食品業者之衛生管理制度體系，以提升食品品質、衛生、安全，減少食物中毒及疾病之發生。</li> <li>2.藉觀光景點餐飲衛生輔導，提高及改善飲食業者衛生品質。</li> <li>3.有計畫、周密性地對各類食品抽驗，及違規廣告標示取締處理，可降低市售食品違規率及改善飲食攤(店)之衛生狀況。</li> <li>4.強化消費者飲食宣導，共同為食品衛生把關。</li> </ol>				

分支計畫及用途別科目	單位	數量	單價	預算數	說明
合計				12,498,000	市款2,822,000元，收支併列9,676,000元
01一般業務				12,498,000	市款2,822,000元，收支併列9,676,000元
1000 人事費				119,000	市款119,000元
1040 加班值班費	年	1	119,000	119,000	急辦各項業務所需加班費用。
2000 業務費				10,303,000	市款2,202,000元，收支併列8,101,000元
2009 通訊費	年	1	80,000	80,000	80,000 電話、郵資費及食品稽查用無線網路租賃費用。
2033 臨時人員酬金	年	1	375,375	375,375	8,546,375 辦理食品衛生罰款清理及相關業務臨時人員1名所需各項費用。
	年	1	70,000	70,000	70,000 執行食品稽查管理案件臨時資料建檔事務工作所需臨時人員相關費用。

# 高雄市政府衛生局

## 歲出計畫說明提要與各項費用明細表

中華民國110年度

單位：新臺幣元

分支計畫及用途別科目	單位	數量	單價	預算數	說明
衛生業務－食品衛生業務 2036 按日按件計資酬金	年	1	8,101,000	8,101,000	辦理食品相關業務聘用臨時人員所需費用。(衛生福利部補助辦理108年度獎勵地方政府落實推動食安五環改革政策計畫(績效獎勵方案),中央補助,補辦預算)
	人/次	104	2,500	260,000	辦理餐飲分級認證計畫及各項食品稽查、抽驗及各類食品專家審查、諮詢會議之委員、專家學者出席費。
	年	1	100,000	100,000	辦理輔導新增公告實施食品業者追溯追蹤及一級品管計畫外聘食品安全衛生專家現場輔導與查核所需出席費。
2045 國內組織會費	節	20	2,000	40,000	辦理各項食品業務、食品宣導講習外聘講師鐘點費。
	年	1	3,000	3,000	藥師、營養師、護理師(士)、醫檢師等醫事人員常年會費。
2051 物品	年	1	229,000	229,000	食品衛生業務檢查器材、配件用具購置,以及食品衛生宣導、訓練課程所需原物料、器材、稽查用物及其他零星小項物品購置等。
	年	1	30,000	30,000	辦理輔導新增公告實施食品業者追溯追蹤及一級品管計畫購置食品安全衛生稽查所需網帽、口罩、手套、簡易簡查用品及各項表單等費用。
2054 一般事務費	年	1	40,000	40,000	辦理行政罰鍰行政執行費用及雜支。
	年	1	254,625	254,625	1.辦理各類食品廣告、標示等業者稽查及計畫所需各項費用及雜支60,000元。 2.辦理各項食品抽驗業務所需費用及雜支80,000元。 3.辦理加水站相關業務所需費用及雜支60,000元。 4.其他與食品相關業務所需費
	年	1	704,625	704,625	

# 高雄市政府衛生局

## 歲出計畫說明提要與各項費用明細表

中華民國110年度

單位：新臺幣元

分支計畫及用途別科目	單位	數量	單價	預算數	說 明	
衛生業務—食品衛生業務					用及雜支54,625元。	
		年	1	300,000	300,000	辦理食品業者餐飲分級認證所需各項費用及雜支等。
		年	1	80,000	80,000	辦理各類食品製造、工廠、輸入、餐飲、販售等業者稽查及計畫所需各項費用及雜支等。
		年	1	30,000	30,000	辦理輔導新增公告實施食品業者追溯追蹤及一級品管計畫各項說明會、講習會、觀摩、教育訓練等所需講義文宣海報印刷、場地佈置、茶水、餐點及其他雜支費用。
	2066 車輛及辦公器具養護費				10,000	
		年	1	10,000	10,000	食品衛生業務用相關器具及傳真機等辦公用具維護費。
	2072 國內旅費				270,000	
		年	1	230,000	230,000	出席各項會議及外聘專家學者所需差旅費用。
		年	1	40,000	40,000	辦理輔導新增公告實施食品業者追溯追蹤及一級品管計畫聘請專家協助食品業者查核所需交通費及出席食安會議所需國內差旅費用。
	2081 運費				30,000	
	年	1	30,000	30,000	食品檢體、考核資料、宣導品及器材等運費。	
3000 設備及投資				1,030,000	收支併列1,030,000元	
3030 資訊軟硬體設備費				1,030,000		
	部	15	22,000	330,000	桌上型個人電腦。(衛生福利部補助辦理108年度獎勵地方政府落實推動食安五環改革政策計畫(績效獎勵方案),中央補助,補辦預算)	
	套	1	700,000	700,000	加水站業務管理系統所需費用。(衛生福利部補助辦理108年度獎勵地方政府落實推動食安五環改革政策計畫(績效獎勵方案),中央補助,補辦預算)	
4000 獎補助費				1,046,000	市款501,000元, 收支併列	



高雄市政府衛生局

歲出計畫說明提要與各項費用明細表

中華民國110年度

單位：新臺幣元

分支計畫及用途別科目	單位	數量	單價	預算數	說 明
4085 獎勵及慰問	年	1	500,000	500,000	545,000元
				500,000	依據檢舉違法食品衛生案件獎勵辦法 - 核發獎金予檢舉人，以資獎勵。
4090 其他補助及捐助	年	1	545,250	546,000	依食品安全衛生管理法第56條之1規定，按罰鍰收入前年度決算數5%提撥衛生福利部食品安全保護基金。
	年	1	750	750	配合預算編列至千元

衛生業務—食品衛生業務

衛生業務—食品衛生業務

# 高雄市政府衛生局

## 歲出計畫說明提要與各項費用明細表

中華民國110年度

單位：新臺幣元

衛生業務—健康管理業務

衛生業務—健康管理業務

業務計畫及工作計畫名稱與編號	65101000204 衛生業務-健康管理業務	承辦單位	健康管理科	預算金額	113,830千元
歲出計畫說明	<p>一、計畫內容：</p> <p>1.孕產婦及婦幼健康管理指導與衛教宣導；推動婦女權益促進業務及母嬰親善哺乳環境；落實兒童預防保健及身心障礙兒童口腔照護、青少年健康管理。</p> <p>2.執行本市美容美髮、游泳場所、浴室、旅館、娛樂、電影片映演業等6大業別之營業衛生管理、稽查與輔導；推動職場健康促進相關業務，落實移工健康檢查管理。</p> <p>3.強化癌症健康篩檢便利網絡；提升子宮頸癌、乳癌、大腸癌、口腔癌篩檢涵蓋率及陽性個案追蹤完成率；辦理成人預防保健服務及老人健康檢查；推動慢性病照護。</p> <p>4.營造健康生活支持性環境；推動健康促進、均衡飲食、規律運動、健康體位、健康識能及高齡友善活躍老化計畫。</p> <p>5.預防及延緩失能整合計畫：失智症預防、長者健康管理、社區營養及預防衰弱服務。</p> <p>二、預期成果：</p> <p>1.提升婦幼健康照護品質及新生兒篩檢和追蹤；完成職場及公共場所設置哺(集)乳室。</p> <p>2.增進各營業場所設備及環境衛生之改善；藉由健康促進活動養成良好的健康行為及生活習慣。</p> <p>3.提升民眾癌症防治認知及定期篩檢行為，篩檢陽性個案完成確診，早期發現、早期治療。</p> <p>4.提升民眾規律運動及健康飲食識能，推廣健康生活型態，促進民眾健康。</p> <p>5.提升民眾失智友善識能，營造高齡與失智友善社區，達到預防及延緩失能目的。</p>				

分支計畫及用途別科目	單位	數量	單價	預算數	說明
合計				113,830,000	市款53,578,000元，收支併列60,252,000元
06一般業務				67,030,000	市款53,578,000元，收支併列13,452,000元
1000 人事費				50,000	市款50,000元
1040 加班值班費	年	1	50,000	50,000	急辦健康管理各項相關業務所需加班費用。
2000 業務費				12,307,000	市款6,790,000元，收支併列5,517,000元
2003 教育訓練費	年	1	10,000	10,000	慢性病及健康管理業務相關國內訓練研習費用。
2009 通訊費	年	1	315,000	315,000	辦理癌症篩檢、成人預防保健、老人健檢及健康管理各項相關業務所需明信片、郵資、簡訊及電話等通訊費用。
	年	1	250,000	250,000	辦理HPV疫苗接種服務補助計畫所需郵資、簡訊及電話費等

# 高雄市政府衛生局

## 歲出計畫說明提要與各項費用明細表

中華民國110年度

單位：新臺幣元

分支計畫及用途別科目	單位	數量	單價	預算數	說 明
2018 資訊服務費	年	1	225,000	225,000	各項相關費用。(衛生福利部國民健康署運用菸品健康福利捐挹注經費補助辦理110年度HPV疫苗接種服務補助計畫，中央補助)
				225,000	1.健康管理資訊系統及資料處理程式設計更新及維護費用。 2.桌上型電腦維護費用。
2021 其他業務租金	年	1	9,000	9,000	辦理健康管理業務所需場地租金及租用交通設備等費用。
				9,000	
2024 稅捐及規費	年	1	1,200	9,300	公務車檢驗費，詳公務車輛明細表。
				1,200	
2027 保險費	年	1	8,100	19,551	公務車燃料使用費，詳公務車輛明細表。
				9,551	
2033 臨時人員酬金	年	1	10,000	1,105,072	辦理健康促進競賽、宣傳業務保險費用。
				1,105,072	
2036 按日按件計資酬金	年	1	544,740	1,105,072	辦理HPV疫苗接種服務補助計畫聘用專案助理及時薪人力所需各項費用。(衛生福利部國民健康署運用菸品健康福利捐挹注經費補助辦理110年度HPV疫苗接種服務補助計畫，中央補助)
				2,967,140	
2036 按日按件計資酬金	人x次	20	2,500	544,740	1.辦理健康管理各項相關業務專家出席費、講師鐘點費及衛生所辦理社區健康營造業務講師鐘點費。 2.辦理社區篩檢聘請醫師執行癌症篩檢費。 3.兒童發展聯合評估團隊評估人員評估費。
				50,000	

衛生業務—健康管理業務

衛生業務—健康管理業務

# 高雄市政府衛生局

## 歲出計畫說明提要與各項費用明細表

中華民國110年度

單位：新臺幣元

分支計畫及用途別科目	單位	數量	單價	預算數	說 明	
衛生業務—健康管理業務	年	1	2,372,400	2,372,400	辦理HPV疫苗接種服務補助計畫所需出席費、鐘點費、接種服務費等各項相關費用。(衛生福利部國民健康署運用菸品健康福利捐挹注經費補助辦理110年度HPV疫苗接種服務補助計畫，中央補助)	
	2039 委辦費	年	1	400,000	400,000	委託機關(構)或團體等辦理健康相關研究、分析及統計等計畫。
	2045 國內組織會費	年	1	33,000	33,000	護理師、護士、助產士公會、婦幼衛生、癌症防治相關學會及加入公共衛生(衛生保健、社區護理)等相關學術團體之會費及年費。
	2051 物品	年	1	361,052	361,052	1.採購大腸癌鏡檢前置用藥費用。 2.購置辦理營業衛生稽查業務、健康體能、健康飲食、體重控制及健康老化等健康管理相關業務所需各項物品。 3.購置慢性病及癌症篩檢物品口罩、口鏡、手套及採便管等衛材費。
	2054 一般事務費	年	1	2,646,000	2,646,000	國一女學生HPV(子宮頸癌疫苗)經費。
	2054 一般事務費	年	1	100,000	100,000	辦理HPV疫苗接種服務補助計畫所需文具用品、電腦及周邊設備耗材等各項零星物品購置。(衛生福利部國民健康署運用菸品健康福利捐挹注經費補助辦理110年度HPV疫苗接種服務補助計畫，中央補助)
	2054 一般事務費	年	1	45,144	45,144	公務車油料費，詳公務車輛明細表。
	2054 一般事務費	年	1	1,975,213	1,975,213	1.辦理慢性病防治、職場健康及健康管理相關業務所需各項費用及學分費。 2.衛生所推動社區整合性篩檢、成人預防保健、老人健康檢查、高齡與失智友善、活躍

# 高雄市政府衛生局

## 歲出計畫說明提要與各項費用明細表

中華民國110年度

單位：新臺幣元

分支計畫及用途別科目	單位	數量	單價	預算數	說 明	
衛生業務—健康管理業務					老化、高齡營養及健康管理相關業務所需各項費用及媒體宣傳費。 3.辦理檳榔防制媒體宣傳、社區健康營造輔導及成果活動所需各項費用。 4.辦理鼓勵參加癌症篩檢民眾及陽性個案複檢活動及醫療院所、職場、衛生所癌症篩檢競賽活動所需各項費用。 5.衛生所辦理社區健康營造業務所需各項費用。	
		年	1	34,000	34,000	辦理兒童發展評估及婦權會業務所需各項費用。
		年	1	1,654,528	1,654,528	辦理HPV疫苗接種服務補助計畫所需印刷、衛教宣導品、材料、餐費、茶水及點心費等各項相關費用。(衛生福利部國民健康署運用菸品健康福利捐挹注經費補助辦理110年度HPV疫苗接種服務補助計畫，中央補助)
	2066 車輛及辦公器具養護費				38,000	
		年	1	5,000	5,000	視訊器材、儀器、事務機器、教材等公務器具養護費。
		年	1	33,000	33,000	公務車養護費，詳公務車輛明細表。
	2069 設施及機械設備養護費				5,000	
		年	1	5,000	5,000	營業衛生稽查所需各種儀器(二氧化碳、測光器、溫濕度計等)校正費用。
	2072 國內旅費				100,000	
		年	1	70,000	70,000	參加研討會、婦權會及相關會議所需差旅費用。
	年	1	30,000	30,000	出席HPV疫苗接種服務補助計畫相關會議、研習，工作人員及專家委員等相關人員所需差旅費用。(衛生福利部國民健康署運用菸品健康福利捐挹注經費補助辦理110年度HPV疫苗接種服務補助計畫，中央補助)	
2081 運費				5,000		

# 高雄市政府衛生局

## 歲出計畫說明提要與各項費用明細表

中華民國110年度

單位：新臺幣元

分支計畫及用途別科目	單位	數量	單價	預算數	說 明
衛生業務—健康管理業務	年	1	5,000	5,000	辦理HPV疫苗接種服務補助計畫所需疫苗配送費用。(衛生福利部國民健康署運用菸品健康福利捐挹注經費補助辦理110年度HPV疫苗接種服務補助計畫，中央補助)
	3000 設備及投資			150,000	市款150,000元
	3030 資訊軟硬體設備費			150,000	
	式	1	150,000	150,000	新增或擴充慢性病管理相關系統。
	4000 獎補助費			54,523,000	市款46,588,000元，收支併列7,935,000元
	4090 其他補助及捐助			54,523,000	
	年	1	1,150,000	1,150,000	補助身心障礙兒童口腔治療費用。
	年	1	10,000	10,000	補助市民領取捐贈母乳交通補助費用。
	年	1	24,428,000	24,428,000	1.補助特殊群體個案裝置子宮內避孕器、施行人工流產及結紮等費用205,000元。 2.補助遺傳性疾病之檢查費用20,693,200元。 3.補助新生兒先天性疾病篩檢及陽性個案之確認檢查等費用3,529,800元。
	年	1	21,000,000	21,000,000	辦理本市老人健康檢查費。
年	1	7,935,000	7,935,000	1.補助特殊群體個案裝置子宮內避孕器、施行人工流產及結紮等費用50,000元。 2.補助遺傳性疾病之檢查費用6,885,000元。 3.補助新生兒先天性疾病篩檢及陽性個案之確認檢查等費用1,000,000元。 (行政院補助辦理110年度疑似罹患遺傳性精神疾病、新生兒先天性疾病篩檢及陽性個案之確認等優生保健之相關檢查費用，中央補助)	
07衛生保健計畫				46,800,000	收支併列46,800,000元
1000 人事費				120,000	收支併列120,000元

衛生業務—健康管理業務

# 高雄市政府衛生局

## 歲出計畫說明提要與各項費用明細表

中華民國110年度

單位：新臺幣元

分支計畫及用途別科目	單位	數量	單價	預算數	說 明
1040 加班值班費	年	1	60,000	120,000 60,000	急辦衛生保健等業務所需加班費。(衛生福利部國民健康署運用於品健康福利捐挹注經費補助辦理110年度衛生保健工作計畫，中央補助)
	年	1	60,000	60,000	
2000 業務費				46,520,000	收支併列46,520,000元
2006 水電費	年	1	50,000	50,000 50,000	辦理整合性預防及延緩失能計畫等業務所需電費。(衛生福利部國民健康署運用長照服務發展基金補助辦理110年度整合性預防及延緩失能計畫-「長者整合性預防及延緩失能計畫」，中央補助)
2009 通訊費	年	1	2,260,000	2,906,000 2,260,000	辦理衛生保健等業務所需郵資、簡訊及電話費等。(衛生福利部國民健康署運用於品健康福利捐挹注經費補助辦理110年度衛生保健工作計畫，中央補助)
	年	1	646,000	646,000	

衛生業務—健康管理業務

衛生業務—健康管理業務

# 高雄市政府衛生局

## 歲出計畫說明提要與各項費用明細表

中華民國110年度

單位：新臺幣元

分支計畫及用途別科目	單位	數量	單價	預算數	說 明
2021 其他業務租金	年	1	120,000	755,000 120,000	失能計畫」，中央補助386,000元) 辦理衛生保健等業務相關活動道具或物品租借、場地租金及租用交通設備等所需費用。(衛生福利部國民健康署運用菸品健康福利捐挹注經費補助辦理110年度衛生保健工作計畫，中央補助)
	年	1	635,000	635,000	辦理整合性預防及延緩失能計畫等業務相關活動道具或物品租借、場地租金及租用交通設備、機器設備等所需費用。(衛生福利部國民健康署運用菸品健康福利捐挹注經費補助辦理110年度整合性預防及延緩失能計畫-「高齡友善城市及社區計畫」，中央補助150,000元、衛生福利部國民健康署運用長照服務發展基金補助辦理110年度整合性預防及延緩失能計畫-「長者整合性預防及延緩失能計畫」，中央補助485,000元)
2027 保險費	年	1	30,000	83,000 30,000	辦理衛生保健等業務相關活動、競賽等所需保險費用。(衛生福利部國民健康署運用菸品健康福利捐挹注經費補助辦理110年度衛生保健工作計畫，中央補助)
	年	1	53,000	53,000	本局暨本市各區衛生所辦理整合性預防及延緩失能計畫等業務相關活動、競賽等所需保險費用。(衛生福利部國民健康署運用菸品健康福利捐挹注經費補助辦理110年度整合性預防及延緩失能計畫-「高齡友善城市及社區計畫」，中央補助50,000元、衛生福利部國民健康署運用長照服務發展基金補助辦理110年度整合性預防及延緩失能計畫-「長者整合性預防及延緩失能計畫」，中央補助3,000元))
2033 臨時人員酬金				23,603,159	

衛生業務—健康管理業務

衛生業務—健康管理業務





# 高雄市政府衛生局

## 歲出計畫說明提要與各項費用明細表

中華民國110年度

單位：新臺幣元

分支計畫及用途別科目	單位	數量	單價	預算數	說 明
2039 委辦費	年	1	60,000	60,000	衛生福利部國民健康署運用長照服務發展基金補助辦理110年度整合性預防及延緩失能計畫-「長者整合性預防及延緩失能計畫」，中央補助6,542,750元)
	年	1	2,500,000	2,500,000	辦理婦幼健康促進等相關業務所需委託其他政府、機關、學校、團體及個人等進行學術研究分析。(衛生福利部國民健康署運用菸品健康福利捐挹注經費補助辦理110年度衛生保健工作計畫，中央補助)
2051 物品	年	1	1,280,000	1,280,000	委託學校、醫療院所、社區團體、發展協會及公會等辦理整合性預防及延緩失能計畫等相關業務。(衛生福利部國民健康署運用菸品健康福利捐挹注經費補助辦理110年度整合性預防及延緩失能計畫-「高齡友善城市及社區計畫」，中央補助800,000元、衛生福利部國民健康署運用長照服務發展基金補助辦理110年度整合性預防及延緩失能計畫-「長者整合性預防及延緩失能計畫」，中央補助1,700,000元)
	年	1	1,142,049	1,142,049	辦理衛生保健等業務相關所需文具用品、電腦及周邊設備耗材、圖書報章雜誌訂購等各項零星物品購置。(衛生福利部國民健康署運用菸品健康福利捐挹注經費補助辦理110年度衛生保健工作計畫，中央補助)
	年	1	1,142,049	1,142,049	辦理整合性預防及延緩失能計畫等業務相關所需文具用品、電腦及周邊設備耗材、圖書報章雜誌訂購等各項零星物品購置。(衛生福利部國民健康署運用菸品健康福利捐挹注經費補助辦理110年度整合性預防及延緩失能計畫-「高齡友善城市及社區計畫」，中央補助335,000元、衛生福利部國民健康署運用長照服務發展基金補助辦理110年度整合性預防

衛生業務－健康管理業務

衛生業務－健康管理業務

# 高雄市政府衛生局

## 歲出計畫說明提要與各項費用明細表

中華民國110年度

單位：新臺幣元

分支計畫及用途別科目	單位	數量	單價	預算數	說 明
2054 一般事務費	年	1	3,119,570	3,119,570	及延緩失能計畫-「長者整合性預防及延緩失能計畫」，中央補助807,049元)
	年	1	2,504,637	2,504,637	本局暨本市各區衛生所辦理衛生保健等業務所需媒體宣導、廣播、錄音及企劃、大型宣導及印刷、餐費、補充保費各項費用等。(衛生福利部國民健康署運用菸品健康福利捐挹注經費補助辦理110年度衛生保健工作計畫，中央補助)
2069 設施及機械設備養護費	年	1	10,000	10,000	本局暨本市各區衛生所辦理預防及延緩失能整合計畫等業務所需講師補充保費、印刷、宣導品、材料、場地布置、清潔、獎牌製作、辦理藝文及康樂活動、誤餐及茶水等費用。(衛生福利部國民健康署運用菸品健康福利捐挹注經費補助辦理110年度整合性預防及延緩失能計畫-「高齡友善城市及社區計畫」，中央補助838,789元、衛生福利部國民健康署運用長照服務發展基金補助辦理110年度整合性預防及延緩失能計畫-「長者整合性預防及延緩失能計畫」，中央補助1,665,848元)
	年	1	10,000	10,000	辦理中老年健康促進等業務所需智慧健康照護站主機檢測與校正等所需維護費用。(衛生福利部國民健康署運用菸品健康福利捐挹注經費補助辦理110年度衛生保健工作計畫，中央補助)
2072 國內旅費	年	1	260,000	260,000	出席衛生保健等業務之相關會議、研習，工作人員及專家委員所需差旅費用。(衛生福利部國民健康署運用菸品健康福利捐挹注經費補助辦理110年度衛生保健工作計畫，中央補助)
	年	1	205,000	205,000	本局暨本市各區衛生所辦理整合性預防及延緩失能計畫等業

衛生業務—健康管理業務

衛生業務—健康管理業務

# 高雄市政府衛生局

## 歲出計畫說明提要與各項費用明細表

中華民國110年度

單位：新臺幣元

分支計畫及用途別科目	單位	數量	單價	預算數	說 明
衛生業務－健康管理業務					務之相關會議、研習，工作人員及專家委員所需差旅費用。(衛生福利部國民健康署運用菸品健康福利捐挹注經費補助辦理110年度整合性預防及延緩失能計畫-「高齡友善城市及社區計畫」，中央補助75,000元、衛生福利部國民健康署運用長照服務發展基金補助辦理110年度整合性預防及延緩失能計畫-「長者整合性預防及延緩失能計畫」，中央補助130,000元)
3000 設備及投資				160,000	收支併列160,000元
3030 資訊軟硬體設備費				130,000	
	台	2	30,000	60,000	桌上型電腦及周邊設備等。(衛生福利部國民健康署運用菸品健康福利捐挹注經費補助辦理110年度衛生保健工作計畫，中央補助)
	台	1	31,000	31,000	桌上型電腦(含作業系統軟體)及周邊設備等。(衛生福利部國民健康署運用長照服務發展基金補助辦理110年度整合性預防及延緩失能計畫-「長者整合性預防及延緩失能計畫」，中央補助)
	台	1	39,000	39,000	筆記型電腦(含作業系統軟體)。(衛生福利部國民健康署運用長照服務發展基金補助辦理110年度整合性預防及延緩失能計畫-「長者整合性預防及延緩失能計畫」，中央補助)
3035 雜項設備費				30,000	
	台	1	30,000	30,000	單槍及周邊設備。(衛生福利部國民健康署運用長照服務發展基金補助辦理110年度整合性預防及延緩失能計畫-「長者整合性預防及延緩失能計畫」，中央補助)

衛生業務－健康管理業務

# 高雄市政府衛生局

## 歲出計畫說明提要與各項費用明細表

中華民國110年度

單位：新臺幣元

衛生業務—長期照護業務

衛生業務—長期照護業務

業務計畫及工作計畫名稱與編號	65101000205 衛生業務-長期照護業務	承辦單位	長期照顧中心	預算金額	4,923,661千元
歲出計畫說明	<p>一、計畫內容： 1.護理機構督導考核、輔導；提升護理機構暨照顧品質；辦理身心障礙鑑定業務事宜(含住宅鑑定、鑑定報告表審核、鑑定費核定等)；辦理醫療費用及醫療輔具業務；推動本市身心障礙整合醫療服務計畫。</p> <p>2.發展長期照顧服務資源、專業服務及喘息服務；發展及建置本市偏遠地區長期照護資源；辦理長期照顧宣導；辦理長期照顧教育、人力訓練、跨專業個案研討、醫療院所出院準備服務。</p> <p>二、預期成果： 1.提升護理機構照顧品質、護理機構督導考核(評鑑)合格率及各鑑定醫院鑑定品質；培訓護理機構照顧人力；提升身障者就醫的便利性及服務品質。</p> <p>2.提供本市失能市民適切之長期照顧服務以提升照顧品質並增進個案自主能力。</p>				
分支計畫及用途別科目	單位	數量	單價	預算數	說 明
合計				4,923,661,000	市款149,235,000元，收支併列4,774,426,000元
03一般業務				46,301,000	市款46,276,000元，收支併列25,000元
1000 人事費				35,000	市款35,000元
1040 加班值班費				35,000	
	年	1	35,000	35,000	急辦各項業務所需加班費用。
2000 業務費				1,061,000	市款1,036,000元，收支併列25,000元
2003 教育訓練費				5,000	
	年	1	5,000	5,000	參加長期照護計畫國內研習進修各項費用。
2006 水電費				62,000	
	年	1	2,000	2,000	鹽埕區敬老亭水費。
	年	1	60,000	60,000	鹽埕區敬老亭電費。
2009 通訊費				53,000	
	年	1	50,000	50,000	電話、郵資及網路費。

# 高雄市政府衛生局

## 歲出計畫說明提要與各項費用明細表

中華民國110年度

單位：新臺幣元

分支計畫及用途別科目	單位	數量	單價	預算數	說 明
2018 資訊服務費	年	1	3,000	3,000	鹽埕區敬老亭電話費及網路費。
	年	1	3,000	3,000	辦理長照等相關機構之網站安全維護及資訊操作、維修、購買雲端等服務費用及資訊設備租金費用。
2024 稅捐及規費	年	1	36,700	36,700	公務車(AXJ-9312、AXJ-9315、AWY-1731、BBA-8023)牌照稅，詳公務車輛明細表。
	年	1	21,960	21,960	公務車(AXJ-9312、AXJ-9315、AWY-1731、BBA-8023)燃料使用費，詳公務車輛明細表。
2027 保險費	年	1	10,796	10,796	公務車(AXJ-9312、AXJ-9315、AWY-1731、BBA-8023)保險費，詳公務車輛明細表。
	年	1	2,000	2,000	鹽埕區敬老亭公共意外責任險等費用。
2036 按日按件計資酬金	年	1	210,000	210,000	辦理長期照護相關業務之國內外專家學者講師鐘點費、出席費、稿費、審查費、命題、監考等費用。
	年	1	17,000	17,000	護理師、護士公會及相關學會會費。
2045 國內組織會費	年	1	17,000	17,000	護理師、護士公會及相關學會會費。
	年	1	10,000	10,000	辦理長期照護業務所需文具等消耗品購置。
2051 物品	年	1	160,128	160,128	公務車(AXJ-9312、AXJ-9315、AWY-1731、BBA-8023)油料費，詳公務車輛明細表。
	年	1	218,416	218,416	辦理護理機構督考、輔導及績優獎勵表揚、在職教育、長期照護宣傳、身心障礙鑑定長期

衛生業務—長期照護業務

衛生業務—長期照護業務

# 高雄市政府衛生局

## 歲出計畫說明提要與各項費用明細表

中華民國110年度

單位：新臺幣元

分支計畫及用途別科目	單位	數量	單價	預算數	說 明	
衛生業務—長期照護業務					照護計畫說明會、聯繫會等相關服務所需各項費用。	
		年	1	25,000	25,000	辦理長期照顧服務人員發照相關證照印刷費、誤餐費、茶水費等雜支所需費用。(辦理長期照顧服務人員認證之規費收入收支併列)
		年	1	50,000	50,000	鹽埕區敬老亭保全費、消防安檢申報等費用。
	2063 房屋建築養護費				10,000	
		年	1	10,000	10,000	鹽埕區敬老亭修繕費用。
	2066 車輛及辦公器具養護費				96,000	
		年	1	96,000	96,000	公務車(AXJ-9312、AXJ-9315、AWY-1731、BBA-8023)養護費，詳公務車輛明細表。
	2072 國內旅費				70,000	
		年	1	70,000	70,000	辦理長期照護相關業務所需出席各項會議及外聘專家學者所需差旅費用。
	4000 獎補助費				45,205,000	市款45,205,000元
4040 對國內團體之捐助				1,500,000		
	年	1	1,500,000	1,500,000	補助本市醫學中心辦理身心障礙整合門診費用。	
4090 其他補助及捐助				43,705,000		
	年	1	9,471,000	9,471,000	補助本市領有身心障礙鑑定證明之市民其醫療復健所需醫療費用及醫療輔具補助費用。	
	年	1	30,184,000	30,184,000	補助身心障礙指定鑑定醫院辦理本市市民身心障礙鑑定費用(單項鑑定費900元、多項鑑定費1,400元、單項到宅鑑定費2,900元、多項到宅鑑定費3,400元)。	
	年	1	50,000	50,000	補助本市市民身心障礙重新鑑定自費檢查補助試辦計畫之鑑定費用。	
	年	1	4,000,000	4,000,000	補助偏鄉區與次都會區困難就醫民眾接受到宅照護之居家醫療診療護理費用。	

# 高雄市政府衛生局

## 歲出計畫說明提要與各項費用明細表

中華民國110年度

單位：新臺幣元

分支計畫及用途別科目	單位	數量	單價	預算數	說 明
衛生業務—長期照護業務  04長照2.0計畫  2000 業務費  2006 水電費        2009 通訊費      2018 資訊服務費				4,075,904,000	市款92,264,000元，收支併列3,983,640,000元
				70,262,000	市款1,600,000元，收支併列68,662,000元
	年	1	750,000	750,000	水費。(衛生福利部補助辦理110年度長期照顧十年計畫2.0，中央補助)
	年	1	30,000	30,000	那瑪夏區、茂林區及桃源區衛生所辦理社區整體照顧服務體系-社區整合服務中心所需水費。(衛生福利部補助辦理110年度長期照顧十年計畫2.0，中央補助)
	年	1	6,000,000	6,000,000	電費。(衛生福利部補助辦理110年度長期照顧十年計畫2.0，中央補助)
	年	1	207,000	207,000	那瑪夏區、茂林區及桃源區衛生所辦理社區整體照顧服務體系-社區整合服務中心所需電費。(衛生福利部補助辦理110年度長期照顧十年計畫2.0，中央補助)
	年	1	5,070,000	5,070,000	電話、郵資、數據交換、網路通訊等費用。(衛生福利部補助辦理110年度長期照顧十年計畫2.0，中央補助)
	年	1	90,000	90,000	那瑪夏區、茂林區及桃源區衛生所辦理社區整體照顧服務體系-社區整合服務中心之郵資、電話、網路通訊等費用。(衛生福利部補助辦理110年度長期照顧十年計畫2.0，中央補助)
	年	1	120,000	120,000	田寮區及甲仙區衛生所辦理長照交通服務之郵資、電話等費用。(衛生福利部補助辦理110年度長期照顧十年計畫2.0，中央補助)
					8,395,000



# 高雄市政府衛生局

## 歲出計畫說明提要與各項費用明細表

中華民國110年度

單位：新臺幣元

分支計畫及用途別科目	單位	數量	單價	預算數	說 明
2021 其他業務租金	年	1	15,000	15,000	那瑪夏區、茂林區及桃源區衛生所辦理社區整體照顧服務體系-社區整合服務中心之資訊操作、維修保養、軟體購置等相關費用。(衛生福利部補助辦理110年度長期照顧十年計畫2.0, 中央補助)
	年	1	8,000,000	8,000,000	辦理長照交通車預約服務所需租用資訊軟體設備或使用外部資訊中心軟硬體服務等費用。(衛生福利部補助辦理110年度長照十年計畫2.0, 中央補助)
	年	1	380,000	380,000	田寮區及甲仙區衛生所辦理長照交通服務之交通車全球衛星定位系統租金費用。(衛生福利部補助辦理110年度長期照顧十年計畫2.0, 中央補助)
	年	1	200,000	200,000	辦理宣導 教育訓練等活動租借場地、車輛、設備、辦公室電腦、影印機、開飲機等費用。(衛生福利部補助辦理110年度長照十年計畫2.0, 中央補助)
	年	1	5,000	5,000	那瑪夏區、茂林區及桃源區衛生所辦理社區整體照顧服務體系-社區整合服務中心之活動場地租金等費用。(衛生福利部補助辦理110年度長期照顧十年計畫2.0, 中央補助)
2027 保險費	年	1	50,000	50,000	辦理長照相關活動保險費用。(衛生福利部補助辦理110年度長照十年計畫2.0, 中央補助)
2033 臨時人員酬金	年	1	376,000	376,000	辦理長期照護業務助理1名所需各項費用。
	年	1	11,567,000	11,567,000	辦理強化整備長期照顧服務行政人力資源所需臨時人員相關費用(衛生福利部補助辦理110年度長期照顧十年計畫2.0, 中央補助)
	年	1	3,050,000	3,050,000	那瑪夏區、茂林區及桃源區衛生所辦理社區整體照顧服務體

衛生業務—長期照護業務

衛生業務—長期照護業務

# 高雄市政府衛生局

## 歲出計畫說明提要與各項費用明細表

中華民國110年度

單位：新臺幣元

分支計畫及用途別科目	單位	數量	單價	預算數	說 明
2036 按日按件計資酬金	年	1	3,000,000	3,000,000	系-社區整合服務中心之臨時人員及交通車駕駛員等費用。(衛生福利部補助辦理110年度長期照顧十年計畫2.0, 中央補助)
	年	1	1,020,000	1,020,000	聘用臨時人員辦理長照相關勞務服務如調查、資料建檔等計時人員薪資費用。(衛生福利部補助辦理110年度長期照顧十年計畫2.0, 中央補助)
	年	1	4,926,000	4,926,000	田寮區及甲仙區衛生所辦理長照交通服務之交通車駕駛員薪資費用。(衛生福利部補助辦理110年度長期照顧十年計畫2.0, 中央補助)
2039 委辦費	年	1	4,986,000	4,986,000	1.辦理長照業務所需國內外專家學者出席費、講師鐘點費及審查費。 2.聘請專業人士從事演出、舞台監控、燈光及音響設計所需費用。 (衛生福利部補助辦理110年度長照十年計畫2.0, 中央補助4,600,000元, 配合款326,000元)
	年	1	60,000	60,000	那瑪夏區、茂林區及桃源區衛生所辦理社區整體照顧服務體系-社區整合服務中心之社區講座等講師費。(衛生福利部補助辦理110年度長期照顧十年計畫2.0, 中央補助)
	年	1	500,000	500,000	辦理長照業務規劃, 聘請專業人員進行個案研究服務等費用。(衛生福利部補助辦理110年度長期照顧十年計畫2.0, 中央補助)
	年	1	1,000,000	1,000,000	委託大專院校、專業團體辦理照護調查及資料分析。(衛生福利部補助辦理110年度長期照顧十年計畫2.0, 中央補助)
	年	1	7,678,000	7,678,000	委託機關學校及團體等代辦長照機構考評、專業人員教育訓練等。(衛生福利部補助辦理110年度長照十年計畫2.0, 中

衛生業務—長期照護業務

衛生業務—長期照護業務

# 高雄市政府衛生局

## 歲出計畫說明提要與各項費用明細表

中華民國110年度

單位：新臺幣元

分支計畫及用途別科目	單位	數量	單價	預算數	說 明
2051 物品	年	1	3,000,000	3,000,000	央補助)
					辦理長照業務所需書籍、文具、紙張、油墨等相關物品。(衛生福利部補助辦理110年度長照十年計畫2.0，中央補助)
	年	1	680,000	680,000	那瑪夏區、茂林區及桃源區衛生所辦理社區整體照顧服務體系-社區整合服務中心之文具紙張及物品等費用。(衛生福利部補助辦理110年度長期照顧十年計畫2.0，中央補助)
2054 一般事務費	年	1	219,000	219,000	田寮區及甲仙區衛生所辦理長照交通服務之文具紙張、碳粉匣、辦公用品及其他物品費用。(衛生福利部補助辦理110年度長期照顧十年計畫2.0，中央補助)
					11,068,113
	年	1	10,747,113	10,747,113	辦理長照業務誤餐費、場地布置、獎牌、茶水、紅布條、印刷及其他雜支所需費用。(衛生福利部補助辦理110年度長照十年計畫2.0，中央補助9,850,000元，配合款897,113元)
	年	1	80,000	80,000	那瑪夏區、茂林區及桃源區衛生所辦理社區整體照顧服務體系-社區整合服務中心之文宣、場地、佈置、獎狀、茶水餐點等費用。(衛生福利部補助辦理110年度長期照顧十年計畫2.0，中央補助)
年	1	100,000	100,000	100,000	辦理強化整備長期照顧服務行政人力資源所需誤餐、印刷及其他雜支等所需費用。(衛生福利部補助辦理110年度長期照顧十年計畫2.0，中央補助)
					年

衛生業務—長期照護業務

衛生業務—長期照護業務

# 高雄市政府衛生局

## 歲出計畫說明提要與各項費用明細表

中華民國110年度

單位：新臺幣元

分支計畫及用途別科目	單位	數量	單價	預算數	說 明	
衛生業務—長期照護業務	2063 房屋建築養護費	年	1	60,000	60,000	那瑪夏區、茂林區及桃源區衛生所辦理社區整體照顧服務體系-社區整合服務中心之房屋及水電修繕費用。(衛生福利部補助辦理110年度長期照顧十年計畫2.0, 中央補助)
	2072 國內旅費	年	1	1,100,000	1,140,887	辦理長照相關業務所需出席各項會議及外聘專家學者所需差旅費。(衛生福利部補助辦理110年度長照十年計畫2.0, 中央補助)
		年	1	10,000	10,000	那瑪夏區、茂林區及桃源區衛生所辦理社區整體照顧服務體系-社區整合服務中心之出席會議及外聘專家學者所需差旅費用。(衛生福利部補助辦理110年度長期照顧十年計畫2.0, 中央補助)
		年	1	30,000	30,000	辦理強化整備長期照顧服務行政人力資源所需長照人員出席各項會議及外聘專家學者所需差旅費用。(衛生福利部補助辦理110年度長期照顧十年計畫2.0, 中央補助)
		年	1	887	887	配合預算編列至千元。
	3000 設備及投資				1,130,000	收支併列1,130,000元
	3030 資訊軟硬體設備費	台	1	22,000	50,000	購買電腦設施及周邊設備辦理強化整備長期照顧服務行政人力資源。(衛生福利部補助辦理110年度長期照顧十年計畫2.0, 中央補助)
		套	2	14,000	28,000	購買電腦文書軟體辦理強化整備長期照顧服務行政人力資源。(衛生福利部補助辦理110年度長期照顧十年計畫2.0, 中央補助)
	3045 投資	年	1	1,080,000	1,080,000	投資所屬市立醫院辦理社區整體照顧服務體系-C級巷弄長照站之佈建費用。(衛生福利部

# 高雄市政府衛生局

## 歲出計畫說明提要與各項費用明細表

中華民國110年度

單位：新臺幣元

分支計畫及用途別科目	單位	數量	單價	預算數	說 明
4000 獎補助費				4,004,512,000	補助辦理110年度長期照顧十年計畫2.0，中央補助1,080,000元由公務預算編列投資基金)
4030 對特種基金之補助	年	1	6,300,000	6,300,000	補助所屬市立醫院辦理社區整體照顧服務體系-C級巷弄長照站之營運費用。(衛生福利部補助辦理110年度長期照顧十年計畫2.0，中央補助，經常門)
4040 對國內團體之捐助	年	1	5,711,000	497,687,000	補助本市醫療機構、長照機構、社福機構團體及公司辦理資源佈建所需費用。 1.失智症老人團體家屋70,000元。 2.營養餐飲服務952,000元。 3.交通服務4,689,000元。 (衛生福利部補助辦理110年度長期照顧十年計畫2.0，配合款，經常門)
	年	1	228,034,000	228,034,000	補助本市醫療機構、長照機構、社福機構團體辦理資源佈建所需費用。 1.居家服務8,000,000元。 2.日間照顧5,400,000元。 3.家庭托顧375,000元。 4.小規模多機能2,160,000元。 5.營養餐飲服務42,277,000元。 6.社區整體照顧服務體系C級巷弄長照站156,184,000元。 7.失智症團體家屋13,638,000元。 (衛生福利部補助辦理110年度長期照顧十年計畫2.0，中央補助，經常門)
	年	1	95,587,000	95,587,000	補助本市醫療機構、長照機構、社福機構團體辦理資源佈建所需費用。 1.日間照顧70,000,000元。 2.家庭托顧875,000元。 3.小規模多機能12,792,000元。 4.營養餐飲服務1,288,000元。 5.社區整體照顧服務體系C級巷弄長照站5,525,000元。

衛生業務—長期照護業務

衛生業務—長期照護業務

高雄市政府衛生局

歲出計畫說明提要與各項費用明細表

中華民國110年度

單位：新臺幣元

分支計畫及用途別科目	單位	數量	單價	預算數	說明	
衛生業務—長期照護業務	年	1	167,148,000	167,148,000	6.失智症團體家屋5,107,000元。 (衛生福利部補助辦理110年度長期照顧十年計畫2.0,中央補助,資本門)	
		1	1,207,000	1,207,000	補助社福團體及民營業者辦理交通服務費用。(衛生福利部補助辦理110年度長期照顧十年計畫2.0,中央補助166,624,000元,配合款524,000元,經常門)	
		1	3,469,792,000	3,469,792,000	補助醫療單位辦理機構銜接長照服務、高雄市社區(居家)安寧服務試辦計畫、失智友善單位服務計畫轉介或照護等長照創新服務。	
		1	30,733,000	30,733,000	補助失能者長照給付及支付費用。(衛生福利部補助辦理110年度長期照顧十年計畫2.0,中央補助3,386,570,000元,配合款83,222,000元,經常門)	
		1	30,733,000	30,733,000	補助失能者營養餐飲所需費用。(衛生福利部補助辦理110年度長期照顧十年計畫2.0,中央補助,經常門)	
		05照顧管理計畫			223,696,000	市款6,413,000元,收支併列217,283,000元
		2000 業務費			219,557,000	市款6,413,000元,收支併列213,144,000元
		2006 水電費			9,975,257	
		年	1	500,000	500,000	水費。(衛生福利部補助辦理110年度長照十年計畫2.0-強化照顧管理人力資源計畫,中央補助)
		年	1	50,000	50,000	水費。(衛生福利部補助辦理109年度長照十年計畫2.0-照顧管理中心計畫增補人力員額經費,中央補助,補辦預算)
年	1	9,220,789	9,220,789	電費。(衛生福利部補助辦理110年度長照十年計畫2.0-強化照顧管理人力資源計畫,中央補助2,846,267元,配合款6,374,522元)		

衛生業務—長期照護業務

# 高雄市政府衛生局

## 歲出計畫說明提要與各項費用明細表

中華民國110年度

單位：新臺幣元

分支計畫及用途別科目	單位	數量	單價	預算數	說 明
2009 通訊費	年	1	204,468	204,468	電費。(衛生福利部補助辦理109年度長照十年計畫2.0-照顧管理中心計畫增補人力員額經費，中央補助，補辦預算)
	年	1	6,072,000	6,408,000	電話、郵資、網路通訊等費用。(衛生福利部補助辦理110年度長照十年計畫2.0-強化照顧管理人力資源計畫，中央補助)
2018 資訊服務費	年	1	336,000	336,000	電話、郵資、網路通訊等費用。(衛生福利部補助辦理109年度長照十年計畫2.0-照顧管理中心計畫增補人力員額經費，中央補助，補辦預算)
	年	1	1,200,000	1,400,000	網路安全維護、資訊操作、維修及資訊設備租金等費用。(衛生福利部補助辦理110年度長照十年計畫2.0-強化照顧管理人力資源計畫，中央補助)
2021 其他業務租金	年	1	200,000	200,000	網路安全維護、資訊操作、維修及資訊設備租金等費用。(衛生福利部補助辦理109年度長照十年計畫2.0-照顧管理中心計畫增補人力員額經費，中央補助，補辦預算)
	年	1	1,860,000	2,360,000	租借辦公室場地、活動場地、影印機及投影機等相關費用。(衛生福利部補助辦理110年度長照十年計畫2.0-強化照顧管理人力資源計畫，中央補助)
2024 稅捐及規費	年	1	500,000	500,000	租借辦公室場地、活動場地、影印機及投影機等相關費用。(衛生福利部補助辦理109年度長照十年計畫2.0-照顧管理中心計畫增補人力員額經費，中央補助，補辦預算)
	年	1	1,800	1,800	公務車(MTK-2515、MSL-2338、MUN-1278、MUP-

衛生業務—長期照護業務

衛生業務—長期照護業務

# 高雄市政府衛生局

## 歲出計畫說明提要與各項費用明細表

中華民國110年度

單位：新臺幣元

衛生業務—長期照護業務

衛生業務—長期照護業務

分支計畫及用途別科目	單位	數量	單價	預算數	說 明
2027 保險費	年	1	3,714	3,714	5571)燃料使用費，詳公務車輛明細表。
2033 臨時人員酬金	年	1	179,792,159	179,792,159	公務車(MTK-2515、MSL-2338、MUN-1278、MUP-5571、EWG-0505、EWG-0506)保險費，詳如公務車輛明細表。(衛生福利部補助辦理110年度長照十年計畫2.0-強化照顧管理人力資源計畫，中央補助)
2036 按日按件計資酬金	年	1	6,553,886	6,553,886	辦理長期照顧中心計畫所需臨時人員相關費用。(衛生福利部補助辦理110年度長照十年計畫2.0-強化照顧管理人力資源計畫，中央補助)
2051 物品	年	1	19,584	19,584	公務車(MTK-2515、MSL-2338、MUN-1278、MUP-5571)油料費，詳公務車輛明細表。(含衛生福利部補助辦理110年度長照十年計畫2.0-強化照顧管理人力資源計畫，中央補助14,400元)



# 高雄市政府衛生局

## 歲出計畫說明提要與各項費用明細表

中華民國110年度

單位：新臺幣元

分支計畫及用途別科目	單位	數量	單價	預算數	說 明
2054 一般事務費	年	1	5,466,000	5,466,000	辦理長期照顧中心計畫所需文具紙張、碳粉及濾心等物品費用。(衛生福利部補助辦理110年度長照十年計畫2.0-強化照顧管理人力資源計畫，中央補助)
	年	1	1,217,846	1,217,846	辦理長期照顧中心計畫所需文具紙張、碳粉及濾心等物品費用。(衛生福利部補助辦理109年度長照十年計畫2.0-照顧管理中心計畫增補人力員額經費，中央補助，補辦預算)
	年	1	2,701,756	2,701,756	辦理長期照顧中心計畫所需誤餐費、印刷、場地布置、獎牌、茶水、紅布條及其他雜支等費用。(含衛生福利部補助辦理110年度長照十年計畫2.0-強化照顧管理人力資源計畫，中央補助2,680,460元)
	年	1	116,800	116,800	辦理長期照顧中心計畫所需誤餐費、印刷、獎牌、茶水、紅布條及其他雜支等費用。(衛生福利部補助辦理109年度長照十年計畫2.0-照顧管理中心計畫增補人力員額經費，中央補助，補辦預算)
2066 車輛及辦公器具養護費	年	1	9,720	9,720	公務車(MTK-2515、MSL-2338、MUN-1278、MUP-5571、EWG-0505、EWG-0506)養護費，詳公務車輛明細表。
	年	1	300,000	300,000	辦理長期照顧中心計畫所需電話網路線路修繕、增移等相關養護費用。(衛生福利部補助辦理110年度長照十年計畫2.0-強化照顧管理人力資源計畫，中央補助)
	年	1	500,000	500,000	辦理長期照顧中心計畫所需電話網路線路修繕、增移等相關養護費用。(衛生福利部補助辦理109年度長照十年計畫2.0-照顧管理中心計畫增補人力員額經費，中央補助，補辦預算)
	年	1	9,720	9,720	公務車(MTK-2515、MSL-2338、MUN-1278、MUP-5571、EWG-0505、EWG-0506)養護費，詳公務車輛明細表。

衛生業務—長期照護業務

衛生業務—長期照護業務

# 高雄市政府衛生局

## 歲出計畫說明提要與各項費用明細表

中華民國110年度

單位：新臺幣元

分支計畫及用途別科目	單位	數量	單價	預算數	說 明	
衛生業務—長期照護業務	2069 設施及機械設備養護費	年	1	300,000	300,000	衛生業務—長期照護業務
	2072 國內旅費	年	1	480,000	480,000	
		年	1	100,000	100,000	
		年	1	478	478	
	3000 設備及投資				4,139,000	
	3020 機械設備費	台	1	20,000	20,000	
		台	1	30,000	30,000	
		台	2	30,000	60,000	
	3030 資訊軟硬體設備費	台	75	22,000	1,650,000	
		台	30	22,000	660,000	

# 高雄市政府衛生局

## 歲出計畫說明提要與各項費用明細表

中華民國110年度

單位：新臺幣元

分支計畫及用途別科目	單位	數量	單價	預算數	說明
3035 雜項設備費	套	75	10,000	750,000	書2.0-照顧管理中心計畫增補人力員額經費，中央補助，補辦預算)
	套	30	10,000	300,000	購買電腦文書軟體。(衛生福利部補助辦理110年度長照十年計畫2.0-強化照顧管理人力資源計畫，中央補助)
	台	5	12,000	60,000	外租辦公室及彌陀分站購置200公升電冰箱。(衛生福利部補助辦理110年度長照十年計畫2.0-強化照顧管理人力資源計畫，中央補助)
	台	5	17,000	85,000	外租辦公室及彌陀分站購置飲水機。(衛生福利部補助辦理110年度長照十年計畫2.0-強化照顧管理人力資源計畫，中央補助)
	台	4	50,000	200,000	外租辦公室購置8.0KW冷氣機。(衛生福利部補助辦理110年度長照十年計畫2.0-強化照顧管理人力資源計畫，中央補助)
	年	1	324,000	324,000	長期照顧中心、分站(美濃、鳳二、楠梓)及外租辦公室購置電冰箱、飲水機、冷氣機及投影機。(衛生福利部補助109年度長照十年計畫2.0-照顧管理中心計畫增補人力員額經費，中央補助，補辦預算)
06長照資源與機構管理				577,760,000	市款4,282,000元，收支併列573,478,000元
1000 人事費				89,000	收支併列89,000元
1040 加班值班費	年	1	40,000	40,000	急辦業務所需加班費用。(衛生福利部補助辦理110年度護理之家機構改善公共安全設施設備補助計畫，中央補助)

衛生業務—長期照護業務

衛生業務—長期照護業務

# 高雄市政府衛生局

## 歲出計畫說明提要與各項費用明細表

中華民國110年度

單位：新臺幣元

分支計畫及用途別科目	單位	數量	單價	預算數	說 明
衛生業務—長期照護業務  2000 業務費	年	1	49,000	49,000	急辦業務所需加班費用。(衛生福利部補助辦理109年度護理之家機構改善公共安全設施設備補助計畫，中央補助40,000元，補辦預算、衛生福利部補助辦理108年度獎助布建長照住宿式服務資源試辦計畫，中央補助9,000元，補辦預算)
				6,374,000	收支併列6,374,000元
2006 水電費	年	1	50,000	50,000	水費。(衛生福利部補助辦理110年度護理之家機構改善公共安全設施設備補助計畫，中央補助)
	年	1	40,000	40,000	水費。(衛生福利部補助辦理109年度護理之家機構改善公共安全設施設備補助計畫，中央補助，補辦預算)
2009 通訊費	年	1	50,000	50,000	電費。(衛生福利部補助辦理110年度護理之家機構改善公共安全設施設備補助計畫，中央補助)
	年	1	40,000	40,000	電費。(衛生福利部補助辦理109年度護理之家機構改善公共安全設施設備補助計畫，中央補助，補辦預算)
	年	1	72,000	72,000	郵資、電話、電報、網路通訊等費用。(衛生福利部補助辦理110年度護理之家機構改善公共安全設施設備補助計畫，中央補助10,000元、衛生福利部補助辦理110年度失智照護服務計畫，中央補助2,000元、衛生福利部補助辦理110年度住宿式服務機構使用者補助方案，中央補助60,000元)
	年	1	28,040	28,040	電話費、郵資等費用。(衛生福利部補助辦理109年度護理之家機構改善公共安全設施設備補助計畫，中央補助3,000元，補辦預算、衛生福利部補助辦理108年度獎助布建長照住宿式服務資源試辦計畫，中央補助25,040元，補辦預算)

# 高雄市政府衛生局

## 歲出計畫說明提要與各項費用明細表

中華民國110年度

單位：新臺幣元

分支計畫及用途別科目	單位	數量	單價	預算數	說 明	
衛生業務—長期照護業務	2021 其他業務租金	年	1	28,000	28,000	衛生業務—長期照護業務 辦理宣導、說明會等相關活動所需租借場地、車輛及設備等費用。(衛生福利部補助辦理110年度失智照護服務計畫，中央補助)
	2033 臨時人員酬金	年	1	2,312,018	3,180,892	
		年	1	868,874	868,874	
	2036 按日按件計資酬金	年	1	927,500	1,732,500	
		年	1	805,000	805,000	辦理長照計畫之專家出席費、鐘點費、審查費等費用。(衛生福利部補助辦理109年度護理之家機構改善公共安全設施設備補助計畫，中央補助780,000元，補辦預算、衛生福利部補助辦理108年度獎助布建長照住宿式服務資源試辦計畫，中央補助25,000元，補辦預算)
2051 物品					198,000	

# 高雄市政府衛生局

## 歲出計畫說明提要與各項費用明細表

中華民國110年度

單位：新臺幣元

分支計畫及用途別科目	單位	數量	單價	預算數	說 明
2054 一般事務費	年	1	120,000	120,000	書籍、文具紙張、碳粉匣、油墨等消耗性物品。(衛生福利部補助辦理110年失智照護服務計畫，中央補助20,000元、衛生福利部辦理110年度家庭照顧者支持性服務創新型計畫，中央補助20,000元、衛生福利部補助辦理110年度護理之家機構改善公共安全設施設備補助計畫，中央補助80,000元)
	年	1	78,000	78,000	文具用品、紙張、錄音筆等費用。(衛生福利部補助辦理109年度護理之家機構改善公共安全設施設備補助計畫，中央補助70,000元，補辦預算、衛生福利部補助辦理108年度獎助布建長照住宿式服務資源試辦計畫，中央補助8,000元，補辦預算)
	年	1	636,482	636,482	辦理長照計畫所需誤餐費、場地布置、獎牌、茶水、紅布條等費用。(衛生福利部補助辦理110年度護理之家機構改善公共安全設施設備補助計畫，中央補助141,530元、衛生福利部補助辦理110年失智照護服務計畫，中央補助484,952元、衛生福利部辦理110年度家庭照顧者支持性服務創新型計畫，中央補助10,000元)
	年	1	147,086	147,086	辦理長照計畫所需誤餐費、場地布置、獎牌、茶水、紅布條等費用。(衛生福利部補助辦理109年度護理之家機構改善公共安全設施設備補助計畫，中央補助145,126元，補辦預算、衛生福利部補助辦理108年度獎助布建長照住宿式服務資源試辦計畫，中央補助1,960元，補辦預算)
2072 國內旅費	年	1	97,000	97,000	出席各項會議及外聘專家學者所需差旅費用。(衛生福利部補助辦理110年度護理之家機構改善公共安全設施設備補助計畫，中央補助50,000元、衛生福利部補助辦理110年度失

衛生業務—長期照護業務

衛生業務—長期照護業務

# 高雄市政府衛生局

## 歲出計畫說明提要與各項費用明細表

中華民國110年度

單位：新臺幣元

分支計畫及用途別科目	單位	數量	單價	預算數	說 明
2081 運費	年	1	62,000	62,000	智照護服務計畫，中央補助7,000元、衛生福利部辦理110年度家庭照顧者支持性服務創新型計畫，中央補助40,000元)
	年	1	10,000	10,000	出席各項會議及外聘專家學者所需等差旅費用。(衛生福利部補助辦理109年度護理之家機構改善公共安全設施設備補助計畫，中央補助50,000元，補辦預算、衛生福利部補助辦理108年度獎助布建長照住宿式服務資源試辦計畫，中央補助12,000元，補辦預算)
	年	1	2,000	2,000	辦理護理之家機構相關業務所需運費。(衛生福利部補助辦理110年度護理之家機構改善公共安全設施設備補助計畫，中央補助)
3000 設備及投資				11,637,000	市款1,699,000元，收支併列9,938,000元
3010 房屋建築及設備費	年	1	11,322,000	11,322,000	辦理田寮區衛生所設置日照中心及C級巷弄長照站修繕工程案。(衛生福利部補助辦理前瞻基礎建設「公共服務據點整備-整建長照衛福據點計畫(第二期)」(田寮區衛生所)，中央補助9,623,000元，配合款1,699,000元，補辦預算)
3030 資訊軟硬體設備費	台	1	25,000	25,000	購買電腦設施及周邊設備。(衛生福利部補助辦理110年度護理之家機構改善公共安全設施設備補助計畫，中央補助)
	台	2	25,000	50,000	購買電腦設施及周邊設備。(衛生福利部補助辦理109年度護理之家機構改善公共安全設施設備補助計畫，中央補助，補辦預算)

衛生業務—長期照護業務

衛生業務—長期照護業務

# 高雄市政府衛生局

## 歲出計畫說明提要與各項費用明細表

中華民國110年度

單位：新臺幣元

分支計畫及用途別科目	單位	數量	單價	預算數	說 明
3045 投資	年	1	240,000	240,000	投資市立凱旋醫院附設精神護理之家裝設自動撒水設備及119火災通報裝置。(衛生福利部補助辦理109年度護理之家機構改善公共安全設施設備補助計畫，中央補助240,000元由公務預算編列投資基金，補辦預算)
4000 獎補助費				559,660,000	市款2,583,000元，收支併列557,077,000元
4030 對特種基金之補助	年	1	2,384,000	2,384,000	補助市立凱旋醫院辦理設置失智共照中心與失智社區服務據點費用。(衛生福利部補助辦理110年失智照護服務計畫，中央補助，經常門)
	年	1	6,705,000	6,705,000	補助市立凱旋醫院附設精神護理之家辦理電路設施汰換及寢室隔間與樓板密接整修費用。(衛生福利部補助辦理110年度護理之家機構改善公共安全設施設備補助計畫，中央補助，經常門)
	年	1	6,705,000	6,705,000	補助市立凱旋醫院附設精神護理之家辦理電路設施汰換及寢室隔間與樓板密接整修費用。(衛生福利部補助辦理109年度護理之家機構改善公共安全設施設備補助計畫，中央補助，補辦預算，經常門)
4040 對國內團體之捐助	年	1	82,413,000	82,413,000	補助本市醫療機構、長照機構、社福機構團體等相關服務單位辦理設置失智共照中心與失智社區服務據點費用。(衛生福利部補助辦理110年失智照護服務計畫，中央補助79,830,000元，配合款2,583,000元，經常門)
	年	1	120,000	120,000	補助本市醫療機構、長照機構、社福機構團體等相關服務單位辦理設置失智共照中心與失智社區服務據點費用。(衛

衛生業務—長期照護業務

衛生業務—長期照護業務



# 高雄市政府衛生局

## 歲出計畫說明提要與各項費用明細表

中華民國110年度

單位：新臺幣元

分支計畫及用途別科目	單位	數量	單價	預算數	說 明
衛生業務—長期照護業務	年	1	17,650,000	17,650,000	生福利部補助辦理110年失智照護服務計畫，中央補助，資本門)
	年	1	32,006,000	32,006,000	補助本市護理機構設置電路設施汰換及寢室隔間與樓板密接整修費用。(衛生福利部補助辦理110年度護理之家機構改善公共安全設施設備補助計畫，中央補助，經常門)
	年	1	17,250,000	17,250,000	補助本市護理機構裝設119火災通報裝置及自動撒水設備。(衛生福利部補助辦理110年度護理之家機構改善公共安全設施設備補助計畫，中央補助，資本門)
	年	1	17,250,000	17,250,000	補助本市家庭照顧者資源整合中心及家庭照顧者支持服務據點辦理家庭照顧者支持性服務創新型計畫之費用(衛生福利部辦理110年度家庭照顧者支持性服務創新型計畫，中央補助，經常門)
	年	1	350,000	350,000	補助本市家庭照顧者資源整合中心及家庭照顧者支持服務據點辦理家庭照顧者支持性服務創新型計畫之費用(衛生福利部辦理110年度家庭照顧者支持性服務創新型計畫，中央補助，資本門)
	年	1	500,000	500,000	補助本市家庭照顧者資源整合中心及家庭照顧者支持服務據點辦理家庭照顧者支持性服務創新型計畫之費用。(衛生福利部辦理109年度家庭照顧者支持性服務創新型計畫，中央補助，補辦預算，經常門)
	年	1	694,000	694,000	補助本市醫療機構、長照機構、社福機構團體等相關服務單位辦理設置失智共照中心與失智社區服務據點費用。(衛生福利部補助辦理109年度失智照護服務計畫，中央補助，補辦預算，經常門)
年	1	28,530,000	28,530,000	補助本市護理機構裝設自動撒水設備及119火災通報裝置。(衛生福利部補助辦理109年度護理之家機構改善公共安全設施設備補助計畫，中央補助，	

衛生業務—長期照護業務

高雄市政府衛生局

歲出計畫說明提要與各項費用明細表

中華民國110年度

單位：新臺幣元

分支計畫及用途別科目	單位	數量	單價	預算數	說 明
衛生業務—長期照護業務 4090 其他補助及捐助	年	1	21,885,000	21,885,000	補辦預算，資本門) 補助本市護理機構設置電路設施汰換及寢室隔間與樓板密接整修費用。(衛生福利部補助辦理109年度護理之家機構改善公共安全設施設備補助計畫，中央補助，補辦預算，經常門)
	年	1	2,688,000	2,688,000	補助市立旗津醫院辦理布建長照住宿式服務費用。(衛生福利部補助辦理108年度獎助布建長照住宿式服務資源試辦計畫，中央補助，補辦預算，資本門)
	年	1	339,780,000	339,780,000	補助使用住宿式服務機構者之服務費用。(衛生福利部補助辦理110年度住宿式服務機構使用者補助方案，中央補助，經常門)

# 高雄市政府衛生局

## 歲出計畫說明提要與各項費用明細表

中華民國110年度

單位：新臺幣元

衛生業務 — 檢驗業務	業務計畫及工作計畫 名稱與編號	65101000206 衛生業務-檢驗業務	承辦 單位	檢驗科	預算 金額	14,973千元	衛生業務 — 檢驗業務
歲出計畫 說明	<p>一、計畫內容： 食品化學、食品微生物、食品蔬果殘留農藥、動物用藥、包(盛)裝飲用水、營業衛生水質檢驗；中藥、食品摻西藥、化粧品、基因改造食品及動植物性成分鑑別檢驗；辦理實驗室認證。</p> <p>二、預期成果： 建構食在安心用藥安全環境：                      1.達成實驗室增項認證計畫。                      2.達成110年度食品安全抽驗計畫。                      3.配合擴充直轄市應自行完成檢驗項目。</p>						
分支計畫及用途別科目		單位	數量	單價	預算數	說 明	
合計					14,973,000	市款10,538,000元，收支併列4,435,000元	
01一般業務					14,973,000	市款10,538,000元，收支併列4,435,000元	
1000 人事費					61,000	市款61,000元	
1040 加班值班費					61,000		
		年	1	61,000	61,000	緊急檢驗及臨時上級交辦業務所需加班費。	
2000 業務費					13,462,000	市款10,341,000元，收支併列3,121,000元	
2003 教育訓練費					47,700		
		年	1	47,700	47,700	提昇檢驗人員專業涵養，薦送參加國內訓練研習經費。	
2009 通訊費					5,666		
		年	1	5,666	5,666	電話費、郵資。	
2033 臨時人員酬金					1,937,499		
		年	1	1,937,499	1,937,499	辦理檢驗量能計畫所需臨時人員相關費用。(衛生福利部食品藥物管理署補助辦理110年度(第3-1期)前瞻基礎建設計	

# 高雄市政府衛生局

## 歲出計畫說明提要與各項費用明細表

中華民國110年度

單位：新臺幣元

分支計畫及用途別科目	單位	數量	單價	預算數	說 明	
衛生業務 — 檢驗業務					畫-食品安全建設-強化衛生單位食安治理檢驗效能及品質計畫，中央補助1,549,999元，配合款387,500元)	
	2036 按日按件計資酬金			6,000		
		節	3	2,000	6,000	聘請專家學者講習之講師鐘點費。
	2039 委辦費				2,000	
		年	1	2,000	2,000	委外辦理檢驗費用。
	2045 國內組織會費				58,700	
		年	1	58,700	58,700	1.藥師、醫事檢驗師、營養師公會會員常年會費及國內其他組織會費。 2.實驗室認證年費。
	2051 物品				5,771,484	
		年	1	4,602,983	4,602,983	1.各項零星物品耗材、文具、氣體購置。 2.食品檢驗、公共衛生檢驗及藥物檢驗所需試劑耗材等。
		年	1	762,501	762,501	辦理檢驗量能計畫所需標準品、消耗性器材及藥品等費用。(衛生福利部食品藥物管理署補助辦理110年度(第3-1期)前瞻基礎建設計畫-食品安全建設-強化衛生單位食安治理檢驗效能及品質計畫，中央補助610,001元，配合款152,500元)
	年	1	406,000	406,000	檢驗試劑耗材費。(衛生福利部補助辦理108年度獎勵地方政府落實推動食安五環改革政策計畫(績效獎勵方案)，中央補助，補辦預算)	
2054 一般事務費				716,951		
	年	1	716,951	716,951	1.辦理檢驗人員特殊檢查費、工作服購置、清洗費、解毒飲用(牛奶)等。 2.參加實驗室認證、複評、新增認證項目、輔導、國內外能力試驗、毒化物證書審查等相關費用。 3.辦理相關會議、教育訓練所需費用，如誤餐便當、印刷及雜支等。	

# 高雄市政府衛生局

## 歲出計畫說明提要與各項費用明細表

中華民國110年度

單位：新臺幣元

分支計畫及用途別科目	單位	數量	單價	預算數	說 明
2069 設施及機械設備養護費				4,755,000	4.密封性放射性射源洩漏擦拭測試費用、廢棄有機溶劑、試藥處理費、游離輻射操作人員劑量徽章計讀費等。 5.生物醫療廢棄物處理費。
	年	1	1,555,000	1,555,000	1.檢驗汗水、廢棄物、廢氣處理等設施設備維護保養費。 2.高壓滅菌釜、培養箱、無菌室室內濾網、紫外光光譜儀、精密儀器等設備設施維修及維護保養費。 3.儀器設備器皿校正費用。
	年	1	2,645,000	2,645,000	高階精密儀器(鑑定儀、質譜儀及層析儀等)維護保養費。
	年	1	282,000	282,000	辦理食品抽驗計畫所需檢驗儀器等維修費用。(依據高雄市政府辦理促進民間參與公共建設案件與市有財產開發案件權利金及獎勵金分配原則)
	年	1	273,000	273,000	實驗室空調維護及耗材更換清洗等。(衛生福利部補助辦理108年度獎勵地方政府落實推動食安五環改革政策計畫(績效獎勵方案)，中央補助，補辦預算)
2072 國內旅費	年	1	150,000	150,000	出席各項會議及外聘專家學者所需差旅費用。
2081 運費	年	1	11,000	11,000	檢體寄送等費用。
3000 設備及投資				1,450,000	市款136,000元，收支併列1,314,000元
3020 機械設備費	台	1	300,000	300,000	高壓滅菌釜。(衛生福利部食品藥物管理署補助辦理110年度(第3-1期)前瞻基礎建設計畫-食品安全建設-強化衛生單位食安治理檢驗效能及品質計畫，中央補助240,000元，配合款60,000元)
	台	1	300,000	300,000	生物安全櫃。(衛生福利部食

衛生業務—檢驗業務

衛生業務—檢驗業務

# 高雄市政府衛生局

## 歲出計畫說明提要與各項費用明細表

中華民國110年度

單位：新臺幣元

分支計畫及用途別科目	單位	數量	單價	預算數	說 明
3035 雜項設備費	台	1	220,000	220,000	品藥物管理署補助辦理110年度(第3-1期)前瞻基礎建設計畫-食品安全建設-強化衛生單位食安治理檢驗效能及品質計畫，中央補助240,000元，配合款60,000元)
	台	1	210,000	210,000	手持式純鍍檢測器。(衛生福利部補助辦理108年獎勵地方政府落實推動食安五環改革政策計畫(績效獎勵方案)，中央補助，補辦預算)
	套	1	340,000	340,000	酵素免疫分析儀。(衛生福利部補助辦理108年度獎勵地方政府落實推動食安五環改革政策計畫(績效獎勵方案)，中央補助，補辦預算)
	台	1	80,000	80,000	7F實驗室空調設備安裝。(衛生福利部補助辦理108年度獎勵地方政府落實推動食安五環改革政策計畫(績效獎勵方案)，中央補助，補辦預算)
	台	1	80,000	80,000	存放培養基等雙門透明冰箱。(衛生福利部食品藥物管理署補助辦理110年度(第3-1期)前瞻基礎建設計畫-食品安全建設-強化衛生單位食安治理檢驗效能及品質計畫，中央補助64,000元，配合款16,000元)

衛生業務—檢驗業務

衛生業務—檢驗業務

# 高雄市政府衛生局

## 歲出計畫說明提要與各項費用明細表

中華民國110年度

單位：新臺幣元

衛生業務—社區心衛中心業務

衛生業務—社區心衛中心業務

<b>業務計畫及工作計畫名稱與編號</b>	65101000207 衛生業務-社區心衛中心業務	<b>承辦單位</b>	社區心衛中心	<b>預算金額</b>	126,251千元
<b>歲出計畫說明</b>	<p><b>一、計畫內容：</b> 1.依據精神衛生法、家庭暴力防治法辦理精神疾病防治、家暴、性侵害防治等特殊族群處遇工作，並設置社區心衛中心之分站，提供民眾精神醫療相關資源及精神醫療諮詢；另，依據自殺防治法辦理心理健康促進服務、災難心理衛生、自殺防治高風險個案關懷訪視、自殺通報個案管理。 2.結合政府各部門之力量，建構一張綿密之安全防護網，扶持社會中每一個匹於齊聲湖或其所處環境出現危機時，仍保有其生存所需的基本能力，進而抵抗並面對各種問題。 3.降低偏鄉及治療案量低之美沙冬替代治療執行機構(或衛星給藥點)營運負擔，維持美沙冬替代治療服務可近性。 4.提供多元性之戒菸服務，辦理菸害防制法稽查及教育宣導，營造無菸環境，辦理藥物濫用、酒癮戒治等成癮防治業務。</p> <p><b>二、預期成果：</b> 1.提供民眾心理衛生諮詢及諮商服務，建置本是精神病患、自殺高風險個案等資源網絡體系，以促進回歸社區並提升自我復元能力，並建置醫院出院準備服務之社區精神個案追蹤照護。 2.整合社會資源，提升加害人(含精神疾病、自殺企圖等)之服務效能、降低暴力再犯、自殺風險。 3.強化服務規模小之美沙冬替代治療執行機構(或衛星給藥點)之運作及提升個案管理服務品質，穩定美沙冬替代治療服務可近性。 4.提升戒菸服務網路及模式，減少吸菸人口；提供藥癮者求助便利管道。</p>				

分支計畫及用途別科目	單位	數量	單價	預算數	說明
合計				126,251,000	市款54,306,000元，收支併列71,945,000元
01一般業務				106,825,000	市款54,306,000元，收支併列52,519,000元
1000 人事費				49,539,000	市款31,999,000元，收支併列17,540,000元
1020 約聘僱人員待遇	年	1	33,834,673	33,834,673	1.辦理優化加害人合併精神疾病與自殺防治服務相關業務53名約聘人員薪資。(衛生福利部補助辦理110年優化加害人合併精神疾病與自殺防治服務，中央補助12,710,266元、配合款19,065,399元) 2.辦理精神衛生、自殺防治、成癮防治等業務4名約聘人員薪資。(衛生福利部補助辦理110年整合型心理健康工作計畫，配合款2,059,008元)
	年	1	2,094,960	2,094,960	辦理精神衛生、自殺防治、成癮防治等業務5名約僱人員薪資。(衛生福利部補助辦理110年整合型心理健康工作計畫，配合款)

# 高雄市政府衛生局

## 歲出計畫說明提要與各項費用明細表

中華民國110年度

單位：新臺幣元

分支計畫及用途別科目	單位	數量	單價	預算數	說 明
衛生業務－社區心衛中心業務  1030 獎金    1035 其他給與	年	1	4,227,456	4,227,456	1.辦理優化加害人合併精神疾病與自殺防治服務相關業務53名約聘人員年終獎金。(衛生福利部補助辦理110年優化加害人合併精神疾病與自殺防治服務，中央補助1,588,032元、配合款2,382,048元) 2.辦理精神衛生、自殺防治、成癮防治等業務4名約聘人員年終獎金。(衛生福利部補助辦理110年整合型心理健康工作計畫，配合款257,376元)
	年	1	261,870	261,870	辦理精神衛生、自殺防治、成癮防治等業務5名約僱人員年終獎金。(衛生福利部補助辦理110年整合型心理健康工作計畫，配合款)
	年	1	1,512,000	1,512,000	辦理優化加害人合併精神疾病與自殺防治服務相關業務53名約聘人員風險工作補助費。(衛生福利部補助辦理110年優化加害人合併精神疾病與自殺防治服務，中央補助604,800元，配合款907,200元)
	年	1	912,000	912,000	1.辦理優化加害人合併精神疾病與自殺防治服務相關業務53名約聘人員休假補助。(衛生福利部補助辦理110年優化加害人合併精神疾病與自殺防治服務，中央補助339,200元，配合款508,800元) 2.辦理精神衛生、自殺防治、成癮防治等業務4名約聘人員休假補助。(衛生福利部補助辦理110年整合型心理健康工作計畫，配合款64,000元)。
	年	1	80,358	80,358	辦理精神衛生、自殺防治、成癮防治等業務5名約僱人員休假補助。(衛生福利部補助辦理110年整合型心理健康工作計畫，配合款)
	年	1	67,000	67,000	辦理精神衛生、自殺防治、成癮防治等業務3名約聘人員及3名約僱人員慰勞假補助費。(含衛生福利部補助辦理110年整合型心理健康工作計畫，配



# 高雄市政府衛生局

## 歲出計畫說明提要與各項費用明細表

中華民國110年度

單位：新臺幣元

分支計畫及用途別科目	單位	數量	單價	預算數	說 明
1040 加班值班費  1050 退休離職儲金    1055 保險	年	1	20,000	20,000	合款48,000元) 急辦各項業務所需加班費用。
	年	1	2,072,015	2,072,015	1.辦理優化加害人合併精神疾病與自殺防治服務相關業務53名約聘人員退休離職儲金。(衛生福利部補助辦理110年優化加害人合併精神疾病與自殺防治服務，中央補助778,233元，配合款1,167,350元) 2.辦理精神衛生、自殺防治、成癮防治等業務4名約聘人員退休離職儲金。(衛生福利部補助辦理110年整合型心理健康工作計畫，配合款126,432元)
	年	1	130,680	130,680	辦理精神衛生、自殺防治、成癮防治等業務5名約僱人員退休離職儲金。(衛生福利部補助辦理110年整合型心理健康工作計畫，配合款)
	年	1	1,624,296	1,624,296	1.辦理優化加害人合併精神疾病與自殺防治服務相關業務53名約聘人員健保費用。(衛生福利部補助辦理110年優化加害人合併精神疾病與自殺防治服務，中央補助612,240元，配合款918,360元) 2.辦理精神衛生、自殺防治、成癮防治等業務4名約聘人員健保費用。(衛生福利部補助辦理110年整合型心理健康工作計畫，配合款93,696元)
	年	1	96,840	96,840	辦理精神衛生、自殺防治、成癮防治等業務5名約僱人員健保費用。(衛生福利部補助辦理110年整合型心理健康工作計畫，配合款)
	年	1	2,433,672	2,433,672	1.辦理優化加害人合併精神疾病與自殺防治服務相關業務53名約聘人員勞保費用。(衛生福利部補助辦理110年優化加害人合併精神疾病與自殺防治服務，中央補助907,229元，

衛生業務－社區心衛中心業務

衛生業務－社區心衛中心業務

# 高雄市政府衛生局

## 歲出計畫說明提要與各項費用明細表

中華民國110年度

單位：新臺幣元

分支計畫及用途別科目	單位	數量	單價	預算數	說 明
衛生業務—社區心衛中心業務	年	1	171,180	171,180	配合款1,360,843元) 2.辦理精神衛生、自殺防治、成癮防治等業務4名約聘人員勞保費用。(衛生福利部補助辦理110年整合型心理健康工作計畫，配合款165,600元)
		1	171,180	171,180	辦理精神衛生、自殺防治、成癮防治等業務5名約僱人員勞保費用(衛生福利部補助辦理110年整合型心理健康工作計畫，配合款)
		1	44,664,000	44,664,000	市款15,115,000元，收支併列29,549,000元
		1	10,000	10,000	10,000
		1	10,000	10,000	辦理優化加害人合併精神疾病與自殺防治服務相關教育訓練費用。(衛生福利部補助辦理110年優化加害人合併精神疾病與自殺防治服務，中央補助4,000元，配合款6,000元)。
2000 業務費				252,000	
2003 教育訓練費	年	1	80,000	80,000	水費。(衛生福利部補助辦理110年優化加害人合併精神疾病與自殺防治服務，中央補助16,000元，配合款24,000元、衛生福利部補助辦理110年整合型心理健康工作計畫，配合款40,000元)
2006 水電費	年	1	120,000	120,000	電費。(衛生福利部補助辦理110年優化加害人合併精神疾病與自殺防治服務，中央補助24,000元，配合款36,000元、衛生福利部補助辦理110年整合型心理健康工作計畫，配合款60,000元)
2009 通訊費	年	1	52,000	52,000	辦理家暴相對人及一般民眾服務場域、會議、教育訓練場域衍生之電費。(衛生福利部補助辦理109年高雄市家庭暴力加害人減酒害服務計畫，中央補助45,000元，補辦預算、衛生福利部補助辦理109年精神病人長期照顧示範計畫，中央補助7,000元，補辦預算)
2009 通訊費				430,502	

# 高雄市政府衛生局

## 歲出計畫說明提要與各項費用明細表

中華民國110年度

單位：新臺幣元

分支計畫及用途別科目	單位	數量	單價	預算數	說 明
衛生業務－社區心衛中心業務	年	1	134,400	134,400	1.辦理精神衛生、自殺防治、物質濫用等業務所需郵資及電話費。 2.24小時緊急精神醫療處置諮詢專線費。 3.社區危機個案緊急聯繫專線費。
	年	1	246,102	246,102	辦理優化加害人合併精神疾病與自殺防治服務、精神衛生、自殺防治、成癮防治、美沙冬替代治療服務等業務所需郵資及電話費。(衛生福利部補助辦理110年優化加害人合併精神疾病與自殺防治服務，中央補助40,000元，配合款60,000元、衛生福利部補助辦理110年整合型心理健康工作計畫，配合款136,102元、衛生福利部補助辦理110年美沙冬替代治療服務可近性補助計畫，中央補助10,000元)
	年	1	50,000	50,000	寄送公文、期中/期末成果報告等郵資，及業務聯繫電話費。(衛生福利部補助辦理109年精神病人長期照顧示範計畫，中央補助，補辦預算)
2018 資訊服務費				290,000	
	年	1	200,000	200,000	辦理精神衛生、自殺防治、成癮防治等所需辦公電腦軟體維護等。(衛生福利部補助辦理110年整合型心理健康工作計畫，配合款)
	年	1	90,000	90,000	高雄市社區精神個案照護系統維護費用。
2021 其他業務租金				560,000	
	年	1	500,000	500,000	辦理優化加害人合併精神疾病與自殺防治服務、精神衛生、自殺防治、成癮防治等業務場地、辦公及車輛等設備租金費用。(衛生福利部補助辦理110年優化加害人合併精神疾病與自殺防治服務，中央補助80,000元，配合款120,000元、衛生福利部補助辦理110年整合型心理健康工作計畫，配合款300,000元)
	月	10	6,000	60,000	辦公空間租賃費用。(衛生福

# 高雄市政府衛生局

## 歲出計畫說明提要與各項費用明細表

中華民國110年度

單位：新臺幣元

分支計畫及用途別科目	單位	數量	單價	預算數	說 明
2027 保險費	年	1	100,000	100,000	利部補助辦理109年充實社區心理衛生中心辦公空間及設施設備計畫，中央補助，補辦預算)
				100,000	辦理優化加害人合併精神疾病與自殺防治服務工作人員投保保險費用。(衛生福利部補助辦理110年優化加害人合併精神疾病與自殺防治服務，中央補助40,000元，配合款60,000元)
2033 臨時人員酬金	年	1	160,000	364,204	辦理公益彩券回饋金補助計畫聘用臨時人力所需相關費用。
				160,000	辦理美沙冬替代治療個案管理人員薪資6個月。(衛生福利部補助辦理110年美沙冬替代治療服務可近性補助計畫，中央補助)
2036 按日按件計資酬金	年	1	1,000	198,204	辦理家庭暴力加害人處遇計畫、性侵害犯罪加害人處遇計畫等所需口譯費用。
				6,000	辦理精神疾病嚴重病人無保護人者啟動本局指定之保護人補助經費。(衛生福利部補助辦理110年整合型心理健康工作計畫，配合款)
2036 按日按件計資酬金	年	1	584,000	6,433,898	辦理心理、精神衛生、自殺防治、家暴及性侵害防治(裁定前鑑定委員出席費)、嚴重病人保護人及成癮防治等相關業務所需委員出席費及講師鐘點費。
				100,000	辦理優化加害人合併精神疾病與自殺防治服務相關會議、醫院督導、訓練課程等出席費、講師鐘點費、審查費、稿費。(衛生福利部補助辦理110年優化加害人合併精神疾病與自殺防治服務，中央補助1,088,000元，配合款1,632,000元)
2036 按日按件計資酬金	年	1	2,720,000	2,720,000	辦理精神衛生、自殺防治成癮
2036 按日按件計資酬金	年	1	1,247,798	1,247,798	辦理精神衛生、自殺防治成癮

衛生業務－社區心衛中心業務

衛生業務－社區心衛中心業務

# 高雄市政府衛生局

## 歲出計畫說明提要與各項費用明細表

中華民國110年度

單位：新臺幣元

分支計畫及用途別科目	單位	數量	單價	預算數	說 明	
衛生業務－社區心衛中心業務					防治等相關業務所需講師鐘點費、委員出席費。(衛生福利部110年整合型心理健康工作計畫，配合款)	
	年	1	32,000	32,000	辦理家暴相對人及一般民眾辦理座談會講座外聘講師鐘點費。(衛生福利部補助辦理109年高雄市家庭暴力加害人減酒害服務計畫，中央補助，補辦預算)	
	年	1	790,000	790,000	依加害人處遇計畫辦理性侵害加害人少年團體、個別課程及初步建檔評估費用、特殊家庭暴力相對人個別處遇費用。	
	節	86	1,500	129,000	辦理加害人處遇計畫家事輔導課程，屬有隸屬關係機關人員之講師鐘點費。	
	年	1	100,000	100,000	依據自殺防治法辦理相關自殺防治教育訓練之講師鐘點費。	
	件	288	1,000	288,000	家庭暴力相對人裁定前鑑定委員共同討論個案狀況後，完成庭暴力相對人鑑定報告書之特殊撰稿費。	
	件	100	2,000	200,000	依據精神衛生法辦理精神醫療處置機制，指派精神疾病嚴重病人之保護人及精神病人追蹤關懷等所需費用。	
	年	1	243,100	243,100	本市「精神疾病社區評估照護計畫」居家訪視服務經費。(衛生福利部補助辦理110年整合型心理健康工作計畫，配合款)	
	2039 委辦費				30,577,000	
	年	1	2,800,000	2,800,000	委託心理相關學會、協會、機構等辦理本市民眾心理諮商服務。	
年	1	24,910,000	24,910,000	委託醫療相關學會、協會、機構等辦理精神疾病及自殺通報個案關懷訪視業務等關懷訪視員及行政人力相關費用。(衛生福利部補助辦理110年整合型心理健康工作計畫，中央補助)		

# 高雄市政府衛生局

## 歲出計畫說明提要與各項費用明細表

中華民國110年度

單位：新臺幣元

分支計畫及用途別科目	單位	數量	單價	預算數	說 明
2045 國內組織會費	年	1	1,700,000	1,700,000	委託醫療相關學會、協會、機構等辦理優化加害人合併精神疾病與自殺防治服務等費用。(衛生福利部補助辦理110年優化加害人合併精神疾病與自殺防治服務，中央補助680,000元，配合款1,020,000元)。
	年	1	867,000	867,000	委外辦理針對陪伴型訪視服務人員施以延續性進修訓練課程、訪視及會議所需講師費、出席費、訪視輔導費、交通費、印刷費、餐點及雜支等費用。(衛生福利部補助辦理109年高雄市家庭暴力加害人減酒害服務計畫，中央補助，補辦預算)
	年	1	300,000	300,000	委託辦理自殺意念個案關懷訪視服務所需費用。(依據高雄市政府辦理促進民間參與公共建設案件與市有財產開發案件權利金及獎勵金分配原則)
	年	1	5,000	5,000	本局藥師、護理師、醫檢師等之公會常年會費。
	年	1	50,000	50,000	辦理優化加害人合併精神疾病與自殺防治服務等之公會常年會費。(衛生福利部補助辦理110年優化加害人合併精神疾病與自殺防治服務，中央補助20,000元，配合款30,000元)。
	年	1	132,000	132,000	辦理心理衛生健康促進、自殺防治、成癮防治相關宣導業務等所需文具、圖書物品購置。
	年	1	1,300,000	1,300,000	辦理計畫所需文具紙張、電腦及周邊設備耗材、墨水匣及辦公用品等費用。(衛生福利部補助辦理110年優化加害人合併精神疾病與自殺防治服務，中央補助120,000元，配合款180,000元、衛生福利部補助辦理110年整合型心理健康工作計畫，配合款900,000元、衛生福利部補助辦理110年美沙冬替代治療服務可近性補助計畫，中央補助100,000元)
2051 物品				1,452,000	

衛生業務－社區心衛中心業務

衛生業務－社區心衛中心業務

# 高雄市政府衛生局

## 歲出計畫說明提要與各項費用明細表

中華民國110年度

單位：新臺幣元

分支計畫及用途別科目	單位	數量	單價	預算數	說 明
2054 一般事務費	年	1	20,000	20,000	辦理訪查、會議、活動等所需文具紙張、電腦及周邊設備耗材、碳粉、墨水匣及辦公用品費用。(衛生福利部補助辦理109年精神病人長期照顧示範計畫，中央補助，補辦預算)
	年	1	624,800	624,800	辦理精神衛生服務、成癮防治相關教育訓練、研討、大型宣導業務及志工服務人員等所需各項費用。
	年	1	90,000	90,000	依精神衛生法辦理社區精神個案緊急醫療處置計畫。
	年	1	1,729,796	1,729,796	辦理計畫所需印刷、誤餐、宣導品、獎品、宣導活動、雜支等費用。(衛生福利部補助辦理110年優化加害人合併精神疾病與自殺防治服務，中央補助120,000元，配合款180,000元、衛生福利部補助辦理110年整合型心理健康工作計畫，配合款1,218,000元、衛生福利部補助辦理110年美沙冬替代治療服務可近性補助計畫，中央補助211,796元)
	年	1	339,000	339,000	辦理宣導及訓練相關文宣、講義、單張、手冊、海報、宣導品、餐費、印刷、場地佈置與媒體、網路宣導費用。(衛生福利部補助辦理109年高雄市家庭暴力加害人減酒害服務計畫，中央補助，補辦預算)
2066 車輛及辦公器具養護費	年	1	210,000	210,000	各項器具設備保養維修、維護等費用。(衛生福利部補助辦理110年優化加害人合併精神疾病與自殺防治服務，中央補助12,000元，配合款18,000元、衛生福利部補助辦理110年整合型心理健康工作計畫，配合款180,000元)
2072 國內旅費	年	1	315,316	315,316	出席各項會議、精神機構督考、菸害相關稽查業務及外聘專家學者所需差旅費用。

衛生業務－社區心衛中心業務

衛生業務－社區心衛中心業務

# 高雄市政府衛生局

## 歲出計畫說明提要與各項費用明細表

中華民國110年度

單位：新臺幣元

分支計畫及用途別科目	單位	數量	單價	預算數	說 明
衛生業務－社區心衛中心業務	年	1	750,000	750,000	辦理優化加害人合併精神疾病與自殺防治服務、精神衛生、自殺及成癮防治等相關業務所需差旅費用。(衛生福利部補助辦理110年優化加害人合併精神疾病與自殺防治服務，中央補助140,000元，配合款210,000元、衛生福利部補助辦理110年整合型心理健康工作計畫，配合款400,000元)
	年	1	65,484	65,484	辦理家暴加害人處遇、家庭暴力及性侵害醫院業務督考外聘委員交通費、家庭暴力裁定前鑑定委員共識座談會及聯繫會議講師交通費。
2081 運費				15,000	
	年	1	15,000	15,000	寄送辦理宣導及訓練相關物品費用。(衛生福利部補助辦理109年高雄市家庭暴力加害人減酒害服務計畫，中央補助，補辦預算)
3000 設備及投資				898,000	市款54,000元，收支併列844,000元
3020 機械設備費				58,000	
	台	2	29,000	58,000	投影機。(衛生福利部補助辦理109年充實社區心理衛生中心辦公空間及設施設備計畫，中央補助，補辦預算)
3030 資訊軟硬體設備費				736,000	
	部	1	30,000	30,000	筆記型電腦。(衛生福利部補助辦理110年美沙冬替代治療服務可近性補助計畫，中央補助)
	部	28	22,000	616,000	桌上型個人電腦。(衛生福利部補助辦理109年充實社區心理衛生中心辦公空間及設施設備計畫，中央補助，補辦預算)
	部	3	30,000	90,000	筆記型電腦。(衛生福利部補助辦理109年充實社區心理衛生中心辦公空間及設施設備計畫，中央補助，補辦預算)
3035 雜項設備費				104,000	



# 高雄市政府衛生局

## 歲出計畫說明提要與各項費用明細表

中華民國110年度

單位：新臺幣元

分支計畫及用途別科目	單位	數量	單價	預算數	說 明	
衛生業務—社區心衛中心業務	個	1	20,000	20,000	心衛中心分站戶外單位及服務項目招牌。	
	台	2	17,000	34,000	心衛中心岡山及旗山分站飲水機設備。	
	套	1	50,000	50,000	監視錄影設備。(衛生福利部補助辦理109年充實社區心理衛生中心辦公空間及設施設備計畫，中央補助，補辦預算)	
	4000 獎補助費			11,724,000	市款7,138,000元，收支併列4,586,000元	
	4030 對特種基金之補助			4,586,000		
		年	1	4,586,000	4,586,000	補助市立凱旋醫院辦理精神病人長期照顧示範計畫。(衛生福利部補助辦理109年精神病人長期照顧示範計畫，中央補助4,586,000元由公務預算編列投資基金，補辦預算)
	4065 社會福利津貼及濟助			4,163,000		
		年	1	4,133,000	4,133,000	安置補助小康家民傷患醫療暨看護等費用。
		年	1	30,000	30,000	補助精神病友戶外組隊經費。
	4090 其他補助及捐助			2,975,000		
	年	1	2,975,000	2,975,000	補助醫療院所等辦理性侵害被害人、家庭暴力相對人處遇之精神鑑定、初步建檔評估、認知教育輔導、心理輔導、戒酒教育團體、精神治療等相關處遇課程費用。	
04 菸害防制計畫				19,426,000	收支併列19,426,000元	
1000 人事費				400,000	收支併列400,000元	
1040 加班值班費				400,000		
	年	1	400,000	400,000	急辦菸害防制各項業務所需加班費。(衛生福利部國民健康署運用菸品健康福利捐挹注經費補助辦理110年度菸害防制工作計畫，中央補助)	
2000 業務費				18,891,000	收支併列18,891,000元	
2009 通訊費				800,000		

# 高雄市政府衛生局

## 歲出計畫說明提要與各項費用明細表

中華民國110年度

單位：新臺幣元

分支計畫及用途別科目	單位	數量	單價	預算數	說 明
2018 資訊服務費	年	1	800,000	800,000	郵資及電話費。(衛生福利部國民健康署運用菸品健康福利捐摺注經費補助辦理110年度菸害防制工作計畫，中央補助)
	式	6	8,800	52,800	辦理菸害防制業務所需辦公電腦軟體等。(衛生福利部國民健康署運用菸品健康福利捐摺注經費補助辦理110年度菸害防制工作計畫，中央補助)
2021 其他業務租金	年	1	100,000	100,000	辦理菸害防制業務相關活動、研習、設備、服裝道具及廣告等相關租金。(衛生福利部國民健康署運用菸品健康福利捐摺注經費補助辦理110年度菸害防制工作計畫，中央補助)
2027 保險費	年	1	20,000	20,000	辦理菸害防制相關宣導所需保險費。(衛生福利部國民健康署運用菸品健康福利捐摺注經費補助辦理110年度菸害防制工作計畫，中央補助)
2033 臨時人員酬金	年	1	7,902,159	7,902,159	辦理菸害防制計畫12名專案助理、販菸喬裝測試、協助衛生所禁菸標示張貼、資料建檔及庶務工作等所需各項費用。(衛生福利部國民健康署運用菸品健康福利捐摺注經費補助辦理110年度菸害防制工作計畫，中央補助)
2036 按日按件計資酬金	年	1	100,000	100,000	辦理菸害防制相關業務審查會、座談會、工作坊等專家學者出席費及聘請律師事務所律師提供法律諮詢等費用。(衛生福利部國民健康署運用菸品健康福利捐摺注經費補助辦理110年度菸害防制工作計畫，中央補助)
	年	1	1,450,000	1,450,000	辦理菸害防制業務相關教育訓練、宣導等活動所需講師鐘點費。(衛生福利部國民健康署

衛生業務－社區心衛中心業務

衛生業務－社區心衛中心業務

# 高雄市政府衛生局

## 歲出計畫說明提要與各項費用明細表

中華民國110年度

單位：新臺幣元

分支計畫及用途別科目	單位	數量	單價	預算數	說 明
2051 物品	年	1	1,100,000	1,100,000	運用菸品健康福利捐挹注經費補助辦理110年度菸害防制工作計畫，中央補助)
2054 一般事務費	年	1	7,076,041	7,076,041	文具用品、電腦及周邊設備耗材、菸品違規廣告監控所需圖書報章雜誌訂購、稽查蒐證工具之消耗性材料、一氧化碳吹管、戒菸藥品等各項零星物品購置。(衛生福利部國民健康署運用菸品健康福利捐挹注經費補助辦理110年度菸害防制工作計畫，中央補助)
2069 設施及機械設備養護費	年	1	20,000	20,000	製作菸害宣導影片、大眾傳播宣導、菸害衛教宣導、研習活動等之印刷、宣導品、誤餐費及高中職以下學校推動無菸校園及相關團體營造周邊無菸環境所需環境建置、多元性宣導菸害防制活動等相關費用。(衛生福利部國民健康署運用菸品健康福利捐挹注經費補助辦理110年度菸害防制工作計畫，中央補助)
2072 國內旅費	年	1	250,000	250,000	辦理戒菸服務一氧化碳儀器維修所需費用。(衛生福利部國民健康署運用菸品健康福利捐挹注經費補助辦理110年度菸害防制工作計畫，中央補助)
2081 運費	年	1	20,000	20,000	推動菸害防制相關業務出席會議、研習、觀摩及外聘專家學者等所需差旅費。(衛生福利部國民健康署運用菸品健康福利捐挹注經費補助辦理110年度菸害防制工作計畫，中央補助)
2081 運費	年	1	20,000	20,000	寄送菸害宣導品、教具、單張等相關物品所需之運費。(衛生福利部國民健康署運用菸品健康福利捐挹注經費補助辦理110年度菸害防制工作計畫，中央補助)

衛生業務－社區心衛中心業務

衛生業務－社區心衛中心業務

高雄市政府衛生局

歲出計畫說明提要與各項費用明細表

中華民國110年度

單位：新臺幣元

分支計畫及用途別科目	單位	數量	單價	預算數	說 明
3000 設備及投資				135,000	收支併列135,000元
3030 資訊軟硬體設備費				135,000	
	部	5	22,000	110,000	購買桌上型電腦及週邊設備供菸害防制業務使用。(衛生福利部國民健康署運用菸品健康福利捐挹注經費補助辦理110年度菸害防制工作計畫，中央補助)
	部	1	25,000	25,000	購買筆記型電腦及週邊設備供菸害防制業務使用。(衛生福利部國民健康署運用菸品健康福利捐挹注經費補助辦理110年度菸害防制工作計畫，中央補助)

衛生業務－社區心衛中心業務

衛生業務－社區心衛中心業務

# 高雄市政府衛生局

## 歲出計畫說明提要與各項費用明細表

中華民國110年度

單位：新臺幣元

衛生業務—企劃業務	業務計畫及工作計畫名稱與編號	65101000208 衛生業務-企劃業務	承辦單位	企劃室	預算金額	2,235千元	衛生業務—企劃業務
歲出計畫說明	<p>一、計畫內容： 1.辦理本局現有資訊網路設備及主機伺服器定期維護，並依年度業務需求汰換資訊設備。 2.辦理提升服務品質及各項業務革新工作。 3.辦理衛生保健志願服務推廣及各項計畫管制研考業務。 4.配合施政重點擬訂衛生政策中長程計畫、市長重要政見推動計畫等各項計畫。 5.新聞聯繫及編輯政府出版品、市政會議及施政政策宣導等各項工作。 6.辦理本局暨所屬單位員工申請研究發展獎勵等工作。</p> <p>二、預期成果： 1.強化本局整體資通安全之防護與維護，提升辦公室自動化效能。 2.強化衛生業務之執行，提升服務品質。 3.提升衛生保健志願服務量能，協助公共衛生及醫療保健。 4.完成衛生政策規劃、執行及管理相關工作，提升業務推動效能。 5.建立媒體平台，促進資訊交流。 6.管考研究發展獎勵控制品質。</p>						
用途別科目		單位	數量	單價	預算數	說 明	
合計					2,235,000	市款1,275,000元，收支併列960,000元	
1000 人事費					17,000	市款17,000元	
1040 加班值班費		年	1	17,000	17,000	急辦各項業務所需加班費用。	
2000 業務費					2,103,000	市款1,183,000元，收支併列920,000元	
2009 通訊費		年	1	27,000	27,000	電腦連線租金。	
		年	1	23,000	23,000	郵資及電話費。	
2018 資訊服務費		年	1	150,000	150,000	1.伺服器及網路設備暨資訊系統維護52,000元。 2.虛擬機器軟硬體維護98,000元。	
		年	1	340,000	340,000	1.本局內部資訊網系統維護112,000元。 2.防火牆維護98,000元。 3.環控系統維護90,000元。 4.全球資訊網維護40,000元。	

# 高雄市政府衛生局

## 歲出計畫說明提要與各項費用明細表

中華民國110年度

單位：新臺幣元

用途別科目	單位	數量	單價	預算數	說 明
2027 保險費	年	1	540,000	540,000	(含依據高雄市政府辦理促進民間參與公共建設案件與市有財產開發案件權利金及獎勵金分配原則250,000元)
	年	1	100,000	100,000	本局及各衛生所全國醫療資訊網防毒授權軟體費用。(含依據高雄市政府辦理促進民間參與公共建設案件與市有財產開發案件權利金及獎勵金分配原則160,000元)
2036 按日按件計資酬金	年	1	100,000	100,000	辦理衛生保健志工保險費。(含依據高雄市政府辦理促進民間參與公共建設案件與市有財產開發案件權利金及獎勵金分配原則34,000元)
	年	1	400,000	400,000	辦理資訊安全管理系統制度輔導費用。(依據高雄市政府辦理促進民間參與公共建設案件與市有財產開發案件權利金及獎勵金分配原則)
2039 委辦費	人	19	2,500	47,500	研究計畫、施政計畫、中長期計畫、政策白皮書、服務品質獎及專家會議出席費用。
	節	26	2,000	52,000	辦理相關業務外聘講師及資通安全教育訓練所需講師鐘點費。(含依據高雄市政府辦理促進民間參與公共建設案件與市有財產開發案件權利金及獎勵金分配原則12,000元)
2045 國內組織會費	年	1	50,500	50,500	研究計畫、施政計畫、中長期計畫、政策白皮書、服務品質獎及專家會議審稿費用。
	年	1	60,000	60,000	委託辦理資通安全維護計畫外部稽核費用。(依據高雄市政府辦理促進民間參與公共建設案件與市有財產開發案件權利金及獎勵金分配原則)
2045 國內組織會費	年	1	1,000	1,000	護理師、護士公會會員常年會費及國內其他組織會費。

衛生業務—企劃業務

衛生業務—企劃業務

# 高雄市政府衛生局

## 歲出計畫說明提要與各項費用明細表

中華民國110年度

單位：新臺幣元

用途別科目	單位	數量	單價	預算數	說 明	
2051 物品	年	1	30,000	30,000	各項文具紙張、圖書、市政與衛生輿情剪輯用報章雜誌、電腦耗材等採購。	
	年	1	5,000	5,000		辦理相關業務所需隨身碟、陳設等用具之購置。
2054 一般事務費	年	1	135,600	135,600	1.辦理各項研考工作、研究計畫、會議資料等庶務性雜支費用。 2.辦理志工服務業務雜支、印刷及獎牌製作等費用。 3.辦理衛生政策傳播媒體健康宣導等事宜。 4.資通安全輔導文件製作、資訊相關研習(訓練)。 5.處理經常一般事務、年度為民服務等所需印刷、場地佈置、宣導用品、餐盒等庶務性雜支所需費用。	
	人/次	1,040	60	62,400		服務台志工出勤交通費。
2072 國內旅費	年	1	75,000	75,000	出席各項會議及外聘專家學者所需差旅費用。  辦理資通安全教育訓練所需差旅費用。(依據高雄市政府辦理促進民間參與公共建設案件與市有財產開發案件權利金及獎勵金分配原則)	
	年	1	4,000	4,000		
3000 設備及投資				75,000	市款75,000元	
3030 資訊軟硬體設備費	部	3	25,000	75,000	筆記型電腦。	
4000 獎補助費				40,000	收支併列40,000元	
4085 獎勵及慰問	年	1	40,000	40,000	志工傷病慰問金。(依據高雄市政府辦理促進民間參與公共建設案件與市有財產開發案件權利金及獎勵金分配原則)	

衛生業務—企劃業務

衛生業務—企劃業務

# 高雄市政府衛生局

## 歲出計畫說明提要與各項費用明細表

中華民國110年度

單位：新臺幣元

防疫業務 — 防疫工作	業務計畫及工作計畫 名稱與編號	65101000301 防疫業務-防疫工作	承辦 單位	疾病管制處	預算 金額	207,067千元	防疫業務 — 防疫工作
歲 出 計 畫 說 明	<p>一、計畫內容： 1.推動全方位傳染病防治工作，強化防疫整備及應變動員效能，降低疫病威脅。 2.推動登革熱整合醫療照護作為，落實快速診斷及分流照護，以期降低病毒傳播及個案死亡等風險。</p> <p>二、預期成果： 依計畫完成。</p>						
分支計畫及用途別科目		單位	數量	單價	預算數	說 明	
合計					207,067,000	市款182,506,000元，收支併列24,561,000元	
04蟲媒傳染病防治業務					43,597,000	市款27,019,000元，收支併列16,578,000元	
1000 人事費					80,000	市款80,000元	
1040 加班值班費		年	1	80,000	80,000	辦理各項業務所需加班費用。	
2000 業務費					42,335,000	市款25,757,000元，收支併列16,578,000元	
2003 教育訓練費		年	1	6,000	6,000	參加教育訓練、研習等費用。	
2006 水電費		年	1	135,000	135,000	鼓山防疫站電費。	
		年	1	5,040	5,040	辦理矮小瘧蚊監測借用民宅掛燈電費。(衛生福利部疾病管制署補助辦理110年度傳染病防治計畫，中央補助)	
2009 通訊費					140,000		



# 高雄市政府衛生局

## 歲出計畫說明提要與各項費用明細表

中華民國110年度

單位：新臺幣元

分支計畫及用途別科目	單位	數量	單價	預算數	說 明
防疫業務 — 防疫工作	年	1	140,000	140,000	防疫業務之電話費及郵資。
	2018 資訊服務費			20,000	
	年	1	20,000	20,000	資訊系統、軟體及設備維護等費用。
	2024 稅捐及規費			47,888	
	年	1	25,160	25,160	公務車(BAG-9605、ARB-9037、3031-WY)牌照稅，詳公務車輛明細表。
	年	1	20,628	20,628	公務車(BAG-9605、ARB-9037、BAG-9651、3031-WY)燃料使用費，詳公務車輛明細表。
	年	1	2,100	2,100	公務車(ARB-9037、BAG-9651、3031-WY)檢驗費，詳公務車輛明細表。
	2027 保險費			12,892	
	年	1	12,892	12,892	公務車(BAG-9605、ARB-9037、BAG-9651、3031-WY)保險費，詳公務車輛明細表。
	2033 臨時人員酬金			26,209,080	
	年	1	11,463,550	11,463,550	執行登革熱病媒監測及相關防治業務臨時人員30名所需各項費用。
	年	1	14,745,530	14,745,530	辦理登革熱等傳染病防治及醫療整合服務所需臨時人力費用。(含衛生福利部疾病管制署補助辦理110年度傳染病防治計畫，中央補助8,064,180元)
	2036 按日按件計資酬金			1,262,000	
	年	1	96,000	96,000	辦理業務相關座談會、評鑑專家學者出席及專業訓練講師鐘點費等費用。(含衛生福利部疾病管制署補助辦理110年度傳染病防治計畫，中央補助34,000元，配合款26,000元)
2039 委辦費			1,166,000	1,166,000	傳染病防治噴藥消毒工作、強制開鎖等勞力費用。
400,000			400,000		
年	1	400,000	400,000	委託醫療院所辦理登革熱等蟲媒傳染病檢體檢驗費用。	

# 高雄市政府衛生局

## 歲出計畫說明提要與各項費用明細表

中華民國110年度

單位：新臺幣元

分支計畫及用途別科目	單位	數量	單價	預算數	說 明	
防疫業務 — 防疫工作	2051 物品			11,596,229		
	年	1	4,322,113	4,322,113	辦理防疫工作等業務購置消耗或非消耗品。(含衛生福利部疾病管制署補助辦理110年度傳染病防治計畫，中央補助403,480元，配合款1,524,000元)	
	年	1	7,128,000	7,128,000	辦理登革熱防治業務購置噴霧罐費用。(行政院補助辦理108年度高雄市社區登革熱病媒緊急防治動員工作計畫，中央補助，補辦預算)	
	年	1	146,116	146,116	公務車(BAG-9605、ARB-9037、BAG-9651、3031-WY)油料費，詳公務車輛明細表。	
	2054 一般事務費				1,576,571	
	年	1	1,576,071	1,576,071	1.辦理透過各平面媒體、有線電視台、廣播電台、網路、公車廣告及戶外大型廣告看板等宣導傳染病防治相關衛生政策費用。 2.購置辦理傳染病防治等業務及教育訓練所需單張海報、教材、宣導品、獎牌、獎品、誤餐餐盒及雜支等費用。 3.防疫站保全等費用。 4.辦理登革熱等各項蟲媒整合式醫療照護業務所需各項費用、強制就醫防蚊隔離醫療處置費。 (含衛生福利部疾病管制署補助辦理110年度傳染病防治計畫，中央補助464,300元，配合款812,500元)	
	年	1	500	500	配合預算編列至千元。	
	2063 房屋建築養護費				20,000	
	年	1	20,000	20,000	鼓山防疫站房屋建築養護費。	
	2066 車輛及辦公器具養護費				140,300	
年	1	41,700	41,700	防疫業務機具及辦公室器具養護費用。		
年	1	98,600	98,600	公務車(BAG-9605、ARB-9037、BAG-9651、3031-WY)		

# 高雄市政府衛生局

## 歲出計畫說明提要與各項費用明細表

中華民國110年度

單位：新臺幣元

分支計畫及用途別科目	單位	數量	單價	預算數	說 明	
防疫業務 — 防疫工作					養護費，詳公務車輛明細表。	
	2069 設施及機械設備養護費	年	1	20,000	20,000	鼓山防疫站設施及機械設備養護費。
	2072 國內旅費	年	1	80,000	80,000	出席各項會議、傳染病突發事件查核業務及外聘專家學者所需差旅費用。
	2081 運費	年	1	664,000	664,000	運送檢體及防疫相關物資所需運費。(含衛生福利部疾病管制署補助辦理110年度傳染病防治計畫，中央補助479,000元)
	4000 獎補助費				1,182,000	市款1,182,000元
	4080 損失及賠償	年	1	200,000	200,000	防疫工作所致相關損(傷)害之補償、救助等費用。
	4085 獎勵及慰問	年	1	250,000	250,000	非具公務身分醫事人員、民眾依據高雄市醫事人員登革熱通報獎懲方案核發通報獎金。
		年	1	732,000	732,000	依據高雄市市民感染登革熱就醫補助實施方案暨登革熱整合式醫療照護計畫辦理登革熱等各項蟲媒傳染病醫療整合照護業務之獎勵金、補助醫療院所檢體採血費、返診掛號費、照護完治費等。
	05一般業務				163,470,000	市款155,487,000元，收支併列7,983,000元
	1000 人事費				188,000	市款188,000元
1040 加班值班費	年	1	188,000	188,000	辦理各項業務所需加班費用。	
2000 業務費				159,032,000	市款152,381,000元，收支併列6,651,000元	
2003 教育訓練費				4,580		

# 高雄市政府衛生局

## 歲出計畫說明提要與各項費用明細表

中華民國110年度

單位：新臺幣元

分支計畫及用途別科目	單位	數量	單價	預算數	說 明
防疫業務 — 防疫工作	年	1	4,580	4,580	參加教育訓練、研習等費用。
	2006 水電費			124,000	
	年	1	124,000	124,000	1.機場轉介站電費。 2.本局電費分攤。
	2009 通訊費			982,264	
	年	1	982,264	982,264	防疫及預防接種等業務之電話費及郵資。(含衛生福利部疾病管制署補助辦理110年度傳染病防治計畫，中央補助102,000元，配合款383,000元)
	2018 資訊服務費			110,000	
	年	1	110,000	110,000	資訊系統、軟體及設備維護等費用。(含衛生福利部疾病管制署補助辦理110年度傳染病防治計畫，中央補助60,000元，配合款15,000元)
	2021 其他業務租金			281,000	
	年	1	5,000	5,000	於國際港埠設置檢疫轉介站之場地租賃費用。
	年	1	276,000	276,000	辦理清潔針具及保險套自動服務機私人場地租賃費。(衛生福利部疾病管制署補助辦理110年度傳染病防治計畫，中央補助260,000元，配合款16,000元)
	2024 稅捐及規費			26,278	
	年	1	15,730	15,730	公務車(AQS-6072、BDY-3912)牌照稅，詳公務車輛明細表。
	年	1	9,648	9,648	公務車(AQS-6072、BDY-3912)燃料使用費，詳公務車輛明細表。
	年	1	900	900	公務車(AQS-6072、BDY-3912)檢驗費，詳公務車輛明細表。
2027 保險費			6,230		
年	1	6,230	6,230	公務車(AQS-6072、BDY-3912)保險費，詳公務車輛明細表。	
2033 臨時人員酬金			6,780,518		
年	1	1,146,054	1,146,054	協助預防接種等相關業務之業務助理3名所需各項費用。	

# 高雄市政府衛生局

## 歲出計畫說明提要與各項費用明細表

中華民國110年度

單位：新臺幣元

分支計畫及用途別科目	單位	數量	單價	預算數	說 明	
防疫業務—防疫工作	年	1	1,920,200	1,920,200	協助傳染病防治等相關業務之臨時人員5名所需各項費用。	
	年	1	500,000	500,000	辦理兒童常規疫苗預防接種成效提升計畫所需臨時人力費用。	
	年	1	650,000	650,000	於國際港埠設置檢疫轉介站服務入境健康異常旅客所需2名臨時人力相關費用。	
	年	1	2,564,264	2,564,264	辦理協助傳染病防治等相關業務之臨時人員所需各項費用。(衛生福利部疾病管制署補助辦理110年度傳染病防治計畫，中央補助2,558,264元，配合款6,000元)	
	2036 按日按件計資酬金				756,917	
	年	1	756,917	756,917	辦理傳染病防治相關活動、座談會、評鑑會等所需表演費、出席費、講師鐘點費等。(含衛生福利部疾病管制署補助辦理110年度傳染病防治計畫，中央補助288,000元，配合款69,000元)	
	2039 委辦費				7,634,800	
	年	1	2,310,000	2,310,000	委託醫療衛生之財社團法人、醫學醫事相關等單位查核醫院感染管制及實驗室生物安全傳染病相關作業。(含衛生福利部疾病管制署補助辦理110年度傳染病防治計畫，中央補助168,000元，配合款42,000元)	
年	1	3,228,800	3,228,800	委託醫事機構辦理本市愛滋病毒、梅毒、阿米巴痢疾等檢驗各項業務費用及警方查獲性工作者、嫖客、毒品使用者、販賣者通知抽血篩檢之篩檢費及衛教費等。(含衛生福利部疾病管制署補助辦理110年度傳染病防治計畫，中央補助100,000元)		
年	1	1,660,000	1,660,000	委託醫事機構辦理社區民眾、經濟弱勢族群、山地區、糖尿病、洗腎及結核病接觸者等高危險族群胸部X光檢查、IGRA檢驗及相關防治業務委		

# 高雄市政府衛生局

## 歲出計畫說明提要與各項費用明細表

中華民國110年度

單位：新臺幣元

分支計畫及用途別科目	單位	數量	單價	預算數	說 明	
防疫業務 — 防疫工作					外等費用。(含衛生福利部疾病管制署補助辦理110年度傳染病防治計畫，中央補助900,000元，配合款120,000元)	
	2045 國內組織會費	年	1	436,000	436,000	防疫專線諮詢作業委外服務。
					50,000	
		年	1	50,000	50,000	醫師、醫檢師、放射師、藥師、護理師等常年會費及相關學會會費。
	2051 物品				133,997,133	
		年	1	132,162,779	132,162,779	1.各項常規疫苗、流感疫苗、新興疫苗等經費123,666,479元。 2.肺炎鏈球菌疫苗所需經費8,496,300元。
		年	1	1,768,302	1,768,302	辦理防疫工作及預防接種等業務購置消耗或非消耗品。(含衛生福利部疾病管制署補助辦理110年度傳染病防治計畫，中央補助503,652元，配合款435,250元)
	2054 一般事務費				66,052	公務車(AQS-6072、BDY-3912)油料費，詳公務車輛明細表。
					6,088,680	
		年	1	2,779,942	2,779,942	1.辦理透過各平面媒體、有線電視台、廣播電台、網路、公車廣告及戶外大型廣告看板等宣導預防接種及傳染病防治相關衛生政策費用。 2.辦理傳染病防治及預防接種等業務及教育訓練所需單張海報、教材、宣導品、獎牌、獎品、誤餐餐盒及雜支等費用。 3.推動同志健康服務中心等費用。 (含衛生福利部疾病管制署補助辦理110年度傳染病防治計畫，中央補助821,284元，配合款204,000元)
	年	1	1,804,788	1,804,788	1.慢性傳染病防治問卷填寫、抽血營養費、藥癮篩檢暨美沙冬替代治療相關業務及雜支等。 2.醫療院所、藥局、檢驗所完成愛滋病毒篩檢或轉介費用。	

# 高雄市政府衛生局

## 歲出計畫說明提要與各項費用明細表

中華民國110年度

單位：新臺幣元

分支計畫及用途別科目	單位	數量	單價	預算數	說 明
防疫業務 — 防疫工作					3.辦理愛滋防治廢棄針具回收及清除處理等費用。 (含衛生福利部疾病管制署補助辦理110年度傳染病防治計畫，中央補助559,000元，配合款288,000元)
	年	1	1,503,700	1,503,700	肺炎鏈球菌疫苗所需接種處置費。
2066 車輛及辦公器具養護費	年	1	250	250	配合預算編列至千元。
	年	1	48,000	48,000	防疫業務機具及辦公室器具養護費用。
2069 設施及機械設備養護費	年	1	41,300	41,300	公務車(AQS-6072、BDY-3912)養護費，詳公務車輛明細表。
	年	1	20,000	20,000	疫苗冷藏室維修及保養等費用。
2072 國內旅費	年	1	79,000	79,000	辦理清潔針具及保險套自動服務機等機具修繕費用。(衛生福利部疾病管制署補助辦理110年度傳染病防治計畫，中央補助64,000元，配合款15,000元)
	年	1	206,300	206,300	出席各項會議、傳染病突發事件查核業務及外聘專家學者所需差旅費用。(含衛生福利部疾病管制署補助辦理110年度傳染病防治計畫，中央補助17,800元，配合款23,500元)
2081 運費	年	1	1,795,000	1,795,000	運送檢體、疫苗及防疫相關物資所需運費。(含衛生福利部疾病管制署補助辦理110年度傳染病防治計畫，中央補助249,000元，配合款46,000元)
3000 設備及投資				1,665,000	市款333,000元，收支併列1,332,000元
3020 機械設備費	部	3	320,400	961,200	疫苗冷運冷藏設備用自動發電機(15KW)汰購費用。(衛生福

# 高雄市政府衛生局

## 歲出計畫說明提要與各項費用明細表

中華民國110年度

單位：新臺幣元

分支計畫及用途別科目	單位	數量	單價	預算數	說 明
3035 雜項設備費	部	1	98,800	98,800	利部疾病管制署補助辦理110年傳染病防治計畫，中央補助768,960元，配合款192,240元)
	部	3	98,000	294,000	疫苗冷運冷藏設備用自動發電機(7.6KW)汰購費用。(衛生福利部疾病管制署補助辦理110年傳染病防治計畫，中央補助79,040元，配合款19,760元)
	部	2	50,000	100,000	疫苗冷運冷藏設備用壓縮機組汰購費用。(衛生福利部疾病管制署補助辦理110年傳染病防治計畫，中央補助235,200元，配合款58,800元)
	部	1	81,000	81,000	疫苗冷運冷藏設備用單門冷藏櫃汰購費用。(衛生福利部疾病管制署補助辦理110年傳染病防治計畫，中央補助80,000元，配合款20,000元)
	部	2	15,000	30,000	疫苗冷運冷藏設備用雙門冷藏櫃汰購費用。(衛生福利部疾病管制署補助辦理110年傳染病防治計畫，中央補助64,800元，配合款16,200元)
	部	1	100,000	100,000	疫苗冷運冷藏設備用溫度預警系統汰購費用。(衛生福利部疾病管制署補助辦理110年傳染病防治計畫，中央補助80,000元，配合款20,000元)
	4000 獎補助費				2,585,000
4065 社會福利津貼及濟助				2,029,000	
	年	1	4,000	4,000	濟助急性傳染病患者門診住院治療費或因疫情需求補助掛號診療等相關費用。
	年	1	725,000	725,000	濟助潛伏結核感染者及慢性傳染病患者等門診、住院治療濟助費、醫療費、藥費、掛號費、車資、餐費、慰問費用等相關費用。

防疫業務－防疫工作

防疫業務－防疫工作



# 高雄市政府衛生局

## 歲出計畫說明提要與各項費用明細表

中華民國110年度

單位：新臺幣元

分支計畫及用途別科目	單位	數量	單價	預算數	說 明
防疫業務 — 防疫工作	年	1	1,300,000	1,300,000	濟助慢性傳染病之接觸者檢查掛號費用。
	年	1	501,000	501,000	漢生病患者住院伙食膳什費補助費及三節慰問金。
	年	1	50,000	50,000	醫療院所、藥局、長期照護機構等配合慢性傳染病防治相關獎勵及轉介費。
	年	1	5,000	5,000	各種預防接種不良反應患者門診住院治療濟助費、慰問費、掛號費等相關費用。

# 高雄市政府衛生局

## 歲出計畫說明提要與各項費用明細表

中華民國110年度

單位：新臺幣元

衛生所業務—各區衛生所業務	業務計畫及工作計畫 名稱與編號	65101000401 衛生所業務-各區衛生所業務	承辦 單位	本市38所衛生所	預算 金額	575,962千元	衛生所業務—各區衛生所業務
	歲出計畫說明	<p>一、計畫內容：</p> <ol style="list-style-type: none"> <li>1.結合各類醫療資源，推行各項醫療保健業務。</li> <li>2.辦理社區健康檢查、癌症篩檢與衛生教育宣導業務。</li> <li>3.提供心理諮商服務、社區精神病人個案管理、追蹤照護及轉介工作，轄區長期照護個案發掘、轉介及各類管理服務事項。</li> <li>4.加強稽查輔導醫(藥)事機構及人員依法執行業務。</li> <li>5.稽查輔導食品業者依法執行業務，維護公共安全。</li> <li>6.稽查營業場所等之衛生管理機構符合高雄市營業衛生自治條例。</li> </ol> <p>二、預期成果：</p> <ol style="list-style-type: none"> <li>1.提升市民自我健康管理認知，養成預防之健康行為。</li> <li>2.連結社區保健網絡，方便市民就近取得相關醫療資源與照護。</li> <li>3.提升醫政、藥政、食品、職場等各類衛生醫療品質，保護消費者權益。</li> </ol>					
分支計畫及用途別科目		單位	數量	單價	預算數	說 明	
合計					575,962,000	市款562,319,700元，收支併列13,642,300元	
01鼓山區衛生所					17,454,000	市款17,454,000元	
1000 人事費					16,450,000	市款16,450,000元	
1015 法定編制人員待遇					11,001,520		
		年	1	11,001,520	11,001,520	詳人事費彙計表。	
1025 技工及工友待遇					765,480		
		年	1	765,480	765,480	詳人事費彙計表。	
1030 獎金					2,816,253		
		年	1	1,409,000	1,409,000	考績獎金，詳人事費彙計表。	
		年	1	1,407,253	1,407,253	年終獎金，詳人事費彙計表。	
1035 其他給與					242,000		
		年	1	242,000	242,000	休假補助費，詳人事費彙計表。	
1040 加班值班費					488,533		
		年	1	488,533	488,533	不休假加班費，詳人事費彙計表。	

# 高雄市政府衛生局

## 歲出計畫說明提要與各項費用明細表

中華民國110年度

單位：新臺幣元

分支計畫及用途別科目	單位	數量	單價	預算數	說 明	
衛生所業務—各區衛生所業務	1055 保險			1,136,214		
		年	1	682,164	682,164	健保，詳人事費彙計表。
		年	1	375,078	375,078	公保，詳人事費彙計表。
		年	1	78,972	78,972	勞保，詳人事費彙計表。
	2000 業務費				998,000	市款998,000元
	2006 水電費				320,698	
		年	1	15,195	15,195	水費。
		年	1	305,503	305,503	電費。
	2009 通訊費				127,927	
		年	1	127,927	127,927	傳真機、電腦專線等電話費、預防注射通知及郵寄公文等郵資。
2018 資訊服務費				53,635		
	年	1	53,635	53,635	電腦設備維護。	
2021 其他業務租金				9,600		
	年	1	9,600	9,600	影印機等租金費用。	
2027 保險費				2,822		
	年	1	1,422	1,422	公務車保險費，詳公務車輛明細表。	
	年	1	1,400	1,400	建築物火險費用。	
2036 按日按件計資酬金				4,000		
	年	1	4,000	4,000	辦理志工及有關人員講習外聘講師鐘點費。	
2045 國內組織會費				19,200		
	年	1	19,200	19,200	藥師、護士等常年會費及入會費。	
2051 物品				40,800		
	年	1	24,800	24,800	各項零星物品購置。	
	年	1	11,000	11,000	預防注射、民防戰備、救護等衛材。	
	年	1	5,000	5,000	婦幼衛生、代謝症候群防治、口腔保健、食品衛生等相關衛	

# 高雄市政府衛生局

## 歲出計畫說明提要與各項費用明細表

中華民國110年度

單位：新臺幣元

分支計畫及用途別科目	單位	數量	單價	預算數	說 明
2054 一般事務費				246,478	材；包括嬰兒健檢用具、子宮頸抹片檢查相關用品、消毒液及尿蛋白、血糖、膽固醇試紙、模型等。
	年	1	64,400	64,400	性病防治宣導費。
	年	1	46,048	46,048	處理經常一般公務所需之各項費用，如文具用品、紙張、碳粉及雜支等。
	年	1	52,030	52,030	辦理中老年疾病、成人病防治、國民營養、口腔保健衛生、衛教宣導等所需各項費用，如文具用品、餐盒、志工績效成果獎勵、印刷及雜支等。
	年	1	54,000	54,000	委託保全公司辦理安全維護服務費。
2063 房屋建築養護費	年	1	30,000	30,000	衛生保健志工交通費
				54,400	
2066 車輛及辦公器具養護費	年	1	54,400	54,400	辦公廳舍修繕。
				33,240	
2069 設施及機械設備養護費	年	1	3,240	3,240	公務車養護費，詳公務車輛明細表。
	年	1	30,000	30,000	飲水機濾芯更換等費用。
2072 國內旅費	年	1	20,800	20,800	醫療器材、冷藏庫疫苗保存設備、發電機及其他設備等養護費。
				8,000	
2081 運費	年	1	8,000	8,000	出席各項會議所需差旅費用。
				12,000	
2093 特別費	年	1	12,000	12,000	醫療廢棄物清運費。
	月	12	3,700	44,400	首長特別費。
4000 獎補助費				6,000	市款6,000元

衛生所業務—各區衛生所業務

衛生所業務—各區衛生所業務

高雄市政府衛生局

歲出計畫說明提要與各項費用明細表

中華民國110年度

單位：新臺幣元

分支計畫及用途別科目	單位	數量	單價	預算數	說 明
4085 獎勵及慰問	人x年	1 x 1	6,000	6,000	退休人員三節慰問金。
02左營區衛生所				21,038,000	市款21,038,000元
1000 人事費				20,039,000	市款20,039,000元
1015 法定編制人員待遇	年	1	13,499,141	13,499,141	詳人事費彙計表。
1025 技工及工友待遇	年	1	709,807	709,807	詳人事費彙計表。
1030 獎金	年	1	1,788,475	1,788,475	考績獎金，詳人事費彙計表。
	年	1	1,778,836	1,778,836	年終獎金，詳人事費彙計表。
1035 其他給與	年	1	344,000	344,000	休假補助費，詳人事費彙計表。
1040 加班值班費	年	1	16,000	16,000	急辦各項業務所需加班費用。
	年	1	597,872	597,872	不休假加班費，詳人事費彙計表。
1055 保險	年	1	825,148	825,148	健保，詳人事費彙計表。
	年	1	424,522	424,522	公保，詳人事費彙計表。
	年	1	55,199	55,199	勞保，詳人事費彙計表。
2000 業務費				975,000	市款975,000元
2003 教育訓練費	年	1	5,000	5,000	醫護人員在職訓練、進修教育費及提昇英文進階能力教育訓練。
2006 水電費	年	1	15,000	15,000	水費。
	年	1	208,400	208,400	電費。

衛生所業務—各區衛生所業務

衛生所業務—各區衛生所業務

# 高雄市政府衛生局

## 歲出計畫說明提要與各項費用明細表

中華民國110年度

單位：新臺幣元

分支計畫及用途別科目	單位	數量	單價	預算數	說 明	
衛生所業務—各區衛生所業務	2009 通訊費	年	1	200,000	200,000	電話費、郵資。
	2018 資訊服務費	年	1	50,362	50,362	電腦維修費。
	2021 其他業務租金	年	1	35,000	35,000	影印機等租金費用。
	2027 保險費	年	1	711	711	公務車保險費，詳公務車輛明細表。
		年	1	5,000	5,000	建築物公共意外保險費。
		年	1	42,000	42,000	兼辦人員領取之兼職費。
	2030 兼職費	年	1	42,000	42,000	兼辦人員領取之兼職費。
	2045 國內組織會費	年	1	15,000	15,000	醫師、牙醫、藥師、護士等常年會費及入會費。
	2051 物品	年	1	23,600	23,600	各項零星物品購置。
		年	1	18,000	18,000	預防注射材料及民防戰備衛材、救護衛材等。
2054 一般事務費	年	1	77,808	77,808	辦理中老年疾病、成人病防治、國民營養、口腔保健衛生、衛教宣導等所需各項費用，如文具用品、餐盒、志工績效成果獎勵、印刷及雜支等。	
	年	1	16,199	16,199	處理經常一般公務所需之各項費用，如文具用品、紙張、碳粉及雜支等。	
	年	1	60,000	60,000	委託保全公司辦理安全維護服務費。	
	年	1	30,000	30,000	衛生保健志工交通費	
2063 房屋建築養護費	年	1	41,600	41,600	辦公廳舍修繕。	

# 高雄市政府衛生局

## 歲出計畫說明提要與各項費用明細表

中華民國110年度

單位：新臺幣元

分支計畫及用途別科目	單位	數量	單價	預算數	說 明
2066 車輛及辦公器具養護費	年	1	1,620	38,120	公務車養護費，詳公務車輛明細表。
	年	1	36,500	36,500	
2069 設施及機械設備養護費	年	1	30,000	30,000	各項辦公設備及醫療器材等養護費。
	年	1	30,000	30,000	
2072 國內旅費	年	1	6,800	6,800	出席各項會議所需差旅費用。
	年	1	6,800	6,800	
2081 運費	年	1	12,000	12,000	醫療廢棄物清運費。
	年	1	12,000	12,000	
2093 特別費	月	12	3,700	44,400	首長特別費。
	月	12	3,700	44,400	
4000 獎補助費				24,000	市款24,000元
4085 獎勵及慰問	人x年	4 x 1	6,000	24,000	退休人員三節慰問金。
	人x年	4 x 1	6,000	24,000	
03楠梓區衛生所				18,245,000	市款18,149,000元，收支併列96,000元
1000 人事費				17,144,000	市款17,144,000元
1015 法定編制人員待遇	年	1	11,518,841	11,518,841	詳人事費彙計表。
	年	1	11,518,841	11,518,841	
1025 技工及工友待遇	年	1	382,740	382,740	詳人事費彙計表。
	年	1	382,740	382,740	
1030 獎金	年	1	1,727,258	3,287,039	考績獎金，詳人事費彙計表。
	年	1	1,559,781	1,727,258	
	年	1	1,559,781	1,559,781	
1035 其他給與	年	1	272,000	272,000	休假補助費，詳人事費彙計表。
	年	1	272,000	272,000	

衛生所業務—各區衛生所業務

衛生所業務—各區衛生所業務

# 高雄市政府衛生局

## 歲出計畫說明提要與各項費用明細表

中華民國110年度

單位：新臺幣元

分支計畫及用途別科目	單位	數量	單價	預算數	說 明
1040 加班值班費	年	1	534,866	534,866	不休假加班費，詳人事費彙計表。
1055 保險	年	1	657,281	657,281	健保，詳人事費彙計表。
	年	1	437,424	437,424	公保，詳人事費彙計表。
	年	1	53,809	53,809	勞保，詳人事費彙計表。
2000 業務費				993,000	市款993,000元
2003 教育訓練費	年	1	4,000	4,000	員工學分補助費及訓練等費用。
2006 水電費	年	1	17,615	17,615	水費。
	年	1	334,688	334,688	電費。
2009 通訊費	年	1	109,815	109,815	電話費、郵資。
2018 資訊服務費	年	1	32,298	32,298	電腦維護費。
2027 保險費	年	1	2,133	2,133	公務車保險費，詳公務車輛明細表。
2030 兼職費	年	1	36,000	36,000	兼辦人員領取之兼職費。
2036 按日按件計資酬金	年	1	4,000	4,000	團體衛生教育外聘講師鐘點費。
2045 國內組織會費	年	1	16,000	16,000	醫師、醫檢師、牙醫、藥師、護理師、護士等常年會費、入會費。

衛生所業務—各區衛生所業務

衛生所業務—各區衛生所業務



# 高雄市政府衛生局

## 歲出計畫說明提要與各項費用明細表

中華民國110年度

單位：新臺幣元

分支計畫及用途別科目	單位	數量	單價	預算數	說 明
2051 物品	年	1	57,000	57,000	各項零星物品購置。
	年	1	15,000	15,000	注射衛材、婦幼衛生衛材及民防戰備衛材。
2054 一般事務費				186,321	
	年	1	62,000	62,000	消防設備檢查。
	年	1	41,007	41,007	委託保全公司辦理安全維護服務費。
	年	1	25,090	25,090	辦理中老年疾病、成人病防治、國民營養、口腔保健衛生、衛教宣導等所需各項費用，如文具用品、餐盒、志工績效成果獎勵、印刷及雜支等。
	年	1	28,224	28,224	處理經常一般公務所需之各項費用，如文具用品、紙張、碳粉及雜支等。
	年	1	30,000	30,000	衛生保健志工交通費
2063 房屋建築養護費	年	1	80,000	80,000	辦公廳舍修繕。
2066 車輛及辦公器具養護費				8,610	
	年	1	4,860	4,860	公務車養護費，詳公務車輛明細表。
	年	1	3,750	3,750	各項辦公器具及醫療器材等養護費。
2069 設施及機械設備養護費	年	1	16,000	16,000	電冰箱、電視機、冷氣機、飲水機、消防設備等維護費。
2072 國內旅費	年	1	19,520	19,520	出席各項會議所需差旅費用。
2081 運費	年	1	9,600	9,600	醫療廢棄物清運費。
2093 特別費	月	12	3,700	44,400	首長特別費。

衛生所業務—各區衛生所業務

衛生所業務—各區衛生所業務

# 高雄市政府衛生局

## 歲出計畫說明提要與各項費用明細表

中華民國110年度

單位：新臺幣元

分支計畫及用途別科目	單位	數量	單價	預算數	說 明
3000 設備及投資				96,000	收支併列96,000元
3010 房屋建築及設備費				96,000	
	座	1	96,000	96,000	車棚汰舊換新。(依據高雄市政府辦理促進民間參與公共建設案件與市有財產開發案件權利金及獎勵金分配原則)
4000 獎補助費				12,000	市款12,000元
4085 獎勵及慰問				12,000	
	人x年	2 x 1	6,000	12,000	退休人員三節慰問金。
04三民區衛生所				21,707,000	市款21,707,000元
1000 人事費				20,232,000	市款20,232,000元
1015 法定編制人員待遇				14,266,408	
	年	1	14,266,408	14,266,408	詳人事費彙計表。
1025 技工及工友待遇				382,740	
	年	1	382,740	382,740	詳人事費彙計表。
1030 獎金				3,459,016	
	年	1	1,689,100	1,689,100	考績獎金，詳人事費彙計表。
	年	1	1,769,916	1,769,916	年終獎金，詳人事費彙計表。
1035 其他給與				295,000	
	年	1	295,000	295,000	休假補助費，詳人事費彙計表。
1040 加班值班費				488,464	
	年	1	488,464	488,464	不休假加班費，詳人事費彙計表。
1055 保險				1,340,372	
	年	1	853,870	853,870	健保，詳人事費彙計表。
	年	1	425,681	425,681	公保，詳人事費彙計表。
	年	1	60,821	60,821	勞保，詳人事費彙計表。
2000 業務費				1,457,000	市款1,457,000元
2003 教育訓練費				39,963	

衛生所業務—各區衛生所業務

衛生所業務—各區衛生所業務

# 高雄市政府衛生局

## 歲出計畫說明提要與各項費用明細表

中華民國110年度

單位：新臺幣元

分支計畫及用途別科目	單位	數量	單價	預算數	說 明
2006 水電費	年	1	39,963	39,963	員工受訓、研習及學分補助等費用。
				523,345	
2009 通訊費	年	1	26,167	26,167	水費。
	年	1	497,178	497,178	電費。
2018 資訊服務費				189,040	
	年	1	189,040	189,040	數據網路通訊費、電話費及郵資。
2024 稅捐及規費				41,245	
	年	1	41,245	41,245	電腦周邊設備及維（護）修費。
2027 保險費				450	
	年	1	450	450	公務車燃料使用費，詳公務車輛明細表。
2036 按日按件計資酬金				711	
	年	1	711	711	公務車保險費，詳公務車輛明細表。
2045 國內組織會費				6,000	
	年	1	6,000	6,000	辦理相關團體衛教講習及志工講習外聘講師費。
2051 物品				23,200	
	年	1	23,200	23,200	護理師、護士、醫檢師及獸醫師等常年會費及入會費。
2054 一般事務費				77,314	
	年	1	25,418	25,418	各項零星物品購置。
	年	1	40,000	40,000	預防注射、民防戰備衛材及救護衛材等。
	年	1	7,000	7,000	婦幼衛生材料。
				4,896	
				4,896	公務車油料費，詳公務車輛明細表。
				233,059	
	年	1	51,575	51,575	處理經常一般公務所需之各項費用，如文具用品、紙張、碳粉及雜支等。

衛生所業務—各區衛生所業務

衛生所業務—各區衛生所業務

# 高雄市政府衛生局

## 歲出計畫說明提要與各項費用明細表

中華民國110年度

單位：新臺幣元

分支計畫及用途別科目	單位	數量	單價	預算數	說 明	
衛生所業務—各區衛生所業務	年	1	91,484	91,484	辦理中老年疾病、成人病防治、國民營養、口腔保健衛生、衛教宣導等所需各項費用，如文具用品、餐盒、志工績效成果獎勵、印刷及雜支等。	
	年	1	60,000	60,000	委託保全公司辦理安全維護服務費。	
	年	1	30,000	30,000	衛生保健志工交通費	
	2063 房屋建築養護費				120,000	
	年	1	120,000	120,000	辦公廳舍修繕。	
	2066 車輛及辦公器具養護費				58,634	
	年	1	57,014	57,014	影印機、醫療器材養護費。	
	年	1	1,620	1,620	公務車養護費，詳公務車輛明細表。	
	2069 設施及機械設備養護費				76,800	
	年	1	15,000	15,000	冷氣機、飲水機、冰箱及其他設備養護費。	
	年	1	61,800	61,800	發電機及地下室冷藏式壓縮機養護費。	
	2072 國內旅費				22,839	
	年	1	22,839	22,839	出席各項會議所需差旅費用。	
	2093 特別費				44,400	
	月	12	3,700	3,700	首長特別費。	
4000 獎補助費				18,000	市款18,000元	
4085 獎勵及慰問				18,000		
	人x年	3 × 1	6,000	18,000	退休人員三節慰問金。	
05新興衛生所				20,543,000	市款20,543,000元	
1000 人事費				19,182,000	市款19,182,000元	
1015 法定編制人員待遇				13,231,118		
	年	1	13,231,118	13,231,118	詳人事費彙計表。	

衛生所業務—各區衛生所業務

# 高雄市政府衛生局

## 歲出計畫說明提要與各項費用明細表

中華民國110年度

單位：新臺幣元

分支計畫及用途別科目	單位	數量	單價	預算數	說 明
1025 技工及工友待遇	年	1	743,071	743,071	詳人事費彙計表。
1030 獎金	年	1	1,532,977	1,532,977	考績獎金，詳人事費彙計表。
	年	1	1,615,295	1,615,295	年終獎金，詳人事費彙計表。
1035 其他給與	年	1	251,267	251,267	休假補助費，詳人事費彙計表。
1040 加班值班費	年	1	8,000	8,000	急辦各項業務所需加班費用。
	年	1	380,785	380,785	不休假加班費，詳人事費彙計表。
1055 保險	年	1	881,525	881,525	健保，詳人事費彙計表。
	年	1	460,154	460,154	公保，詳人事費彙計表。
	年	1	77,808	77,808	勞保，詳人事費彙計表。
2000 業務費				1,337,000	市款1,337,000元
2003 教育訓練費	年	1	5,200	5,200	教育學分補助費等。
2006 水電費	年	1	47,867	47,867	財稅大樓分攤水費。
	年	1	671,470	671,470	財稅大樓分攤電費。
2009 通訊費	年	1	138,100	138,100	郵資及電話費。
2018 資訊服務費	年	1	46,271	46,271	電腦維修費。
2027 保險費	年	1	711	711	公務車保險費，詳公務車輛明細表。
2030 兼職費				42,000	

衛生所業務—各區衛生所業務

衛生所業務—各區衛生所業務

# 高雄市政府衛生局

## 歲出計畫說明提要與各項費用明細表

中華民國110年度

單位：新臺幣元

分支計畫及用途別科目	單位	數量	單價	預算數	說 明
2045 國內組織會費	年	1	42,000	42,000	兼辦人員領取之兼職費。
				9,600	
2051 物品	年	1	9,600	9,600	醫檢師、護士、助產士等常年會費。
				37,520	
2054 一般事務費	年	1	29,000	29,000	各項零星物品購置。
	年	1	8,520	8,520	預防注射及婦幼材料及民防戰備衛材、救護衛材等。
2063 房屋建築養護費				87,041	
	年	1	57,041	57,041	委託保全公司辦理安全維護服務費。
2066 車輛及辦公器具養護費	年	1	30,000	30,000	衛生保健志工交通費
				14,500	
2069 設施及機械設備養護費	年	1	14,500	14,500	辦公廳舍修繕。
				24,120	
2072 國內旅費	年	1	1,620	1,620	公務車養護費，詳公務車輛明細表。
	年	1	22,500	22,500	影印機、醫療器材、通訊等設備保養維護費。
2081 運費				144,000	
	年	1	144,000	144,000	大樓空調、電機、電梯、消防維護費。
2093 特別費				15,200	
	年	1	15,200	15,200	出席各項會議所需差旅費用。
4000 獎補助費				9,000	
	年	1	9,000	9,000	醫療廢棄物清運費。
4085 獎勵及慰問				44,400	
	月	12	3,700	44,400	首長特別費。
4000 獎補助費				24,000	市款24,000元
4085 獎勵及慰問	人x年	4 x 1	6,000	24,000	退休人員及遺族三節慰問金。

衛生所業務—各區衛生所業務

衛生所業務—各區衛生所業務

# 高雄市政府衛生局

## 歲出計畫說明提要與各項費用明細表

中華民國110年度

單位：新臺幣元

分支計畫及用途別科目	單位	數量	單價	預算數	說 明
06 苓雅區衛生所				19,363,000	市款19,363,000元
1000 人事費				17,990,000	市款17,990,000元
1015 法定編制人員待遇	年	1	11,883,714	11,883,714	詳人事費彙計表。
1025 技工及工友待遇	年	1	743,071	743,071	詳人事費彙計表。
1030 獎金	年	1	1,645,181	1,645,181	考績獎金，詳人事費彙計表。
	年	1	1,648,347	1,648,347	年終獎金，詳人事費彙計表。
1035 其他給與	年	1	346,700	346,700	休假補助費，詳人事費彙計表。
1040 加班值班費	年	1	12,000	12,000	急辦各項業務所需加班費用。
	年	1	459,394	459,394	不休假加班費，詳人事費彙計表。
1055 保險	年	1	718,030	718,030	健保，詳人事費彙計表。
	年	1	455,754	455,754	公保，詳人事費彙計表。
	年	1	77,809	77,809	勞保，詳人事費彙計表。
2000 業務費				1,355,000	市款1,355,000元
2003 教育訓練費	年	1	1,000	1,000	員工學分補助費及訓練等費用。
2006 水電費	年	1	32,645	32,645	水費。
	年	1	461,268	461,268	電費。
2009 通訊費	年	1	149,016	149,016	郵資、電話費。

衛生所業務—各區衛生所業務

衛生所業務—各區衛生所業務

# 高雄市政府衛生局

## 歲出計畫說明提要與各項費用明細表

中華民國110年度

單位：新臺幣元

分支計畫及用途別科目	單位	數量	單價	預算數	說 明	
衛生所業務—各區衛生所業務	2018 資訊服務費	年	1	23,864	23,864	電腦維護費。
	2036 按日按件計資酬金	年	1	4,000	4,000	團體衛生教育座談會外聘講師鐘點費。
	2045 國內組織會費	年	1	15,000	15,000	醫師、醫檢師、牙醫師、藥師、護士、助產士等常年會費。
	2051 物品	年	1	10,800	10,800	各項零星物品購置。
		年	1	10,000	10,000	預防注射、民防戰備衛材、救護衛材等。
	2054 一般事務費	年	1	71,271	71,271	處理經常一般公務所需之各項費用，如文具用品、紙張、碳粉及雜支等。
		年	1	37,896	37,896	辦理中老年疾病、成人病防治、國民營養、口腔保健衛生、衛教宣導等所需各項費用，如文具用品、餐盒、志工績效成果獎勵、印刷及雜支等。
		年	1	75,000	75,000	公共區域清潔費。
		年	1	84,000	84,000	委託保全公司安全維護服務費。
	2063 房屋建築養護費	年	1	30,000	30,000	衛生保健志工交通費
		年	1	12,800	12,800	辦公廳舍修繕費。
		年	1	27,000	27,000	冷藏庫、醫療器材等維護費。
	2066 車輛及辦公器具養護費	年	1	27,000	27,000	冷藏庫、醫療器材等維護費。
	2069 設施及機械設備養護費	年	1	250,000	250,000	空調、電機、電梯維護費。
2072 國內旅費				5,440		



# 高雄市政府衛生局

## 歲出計畫說明提要與各項費用明細表

中華民國110年度

單位：新臺幣元

分支計畫及用途別科目	單位	數量	單價	預算數	說 明
衛生所業務—各區衛生所業務	年	1	5,440	5,440	出席各項會議所需差旅費用。
	2081 運費			9,600	
	年	1	9,600	9,600	醫療廢棄物清運處理費。
	2093 特別費			44,400	
	月	12	3,700	44,400	首長特別費。
	4000 獎補助費			18,000	市款18,000元
	4085 獎勵及慰問			18,000	
	人x年	3 x 1	6,000	18,000	退休人員及遺族三節慰問金。
	07前鎮區衛生所			23,138,000	市款23,048,000元，收支併列90,000元
	1000 人事費			21,842,000	市款21,842,000元
	1015 法定編制人員待遇			15,063,279	
	年	1	15,063,279	15,063,279	詳人事費彙計表。
	1025 技工及工友待遇			743,071	
	年	1	743,071	743,071	詳人事費彙計表。
	1030 獎金			3,740,844	
年	1	1,825,551	1,825,551	考績獎金，詳人事費彙計表。	
年	1	1,915,293	1,915,293	年終獎金，詳人事費彙計表。	
1035 其他給與			336,000		
年	1	336,000	336,000	休假補助費，詳人事費彙計表。	
1040 加班值班費			558,130		
年	1	558,130	558,130	不休假加班費，詳人事費彙計表。	
1055 保險			1,400,676		
年	1	860,000	860,000	健保，詳人事費彙計表。	
年	1	470,676	470,676	公保，詳人事費彙計表。	
年	1	70,000	70,000	勞保，詳人事費彙計表。	
2000 業務費			1,188,000	市款1,188,000元	

衛生所業務—各區衛生所業務

# 高雄市政府衛生局

## 歲出計畫說明提要與各項費用明細表

中華民國110年度

單位：新臺幣元

分支計畫及用途別科目	單位	數量	單價	預算數	說 明	
衛生所業務—各區衛生所業務	2003 教育訓練費	年	1	16,000	16,000	員工進修學分補助費。
	2006 水電費	年	1	24,480	24,480	水費。
		年	1	365,129	365,129	電費。
	2009 通訊費	年	1	239,409	239,409	郵資、電話費、網路通訊費。
		年	1	48,550	48,550	電腦維修費。
	2027 保險費	年	1	711	711	公務車保險費，詳公務車輛明細表。
		年	1	36,800	36,800	醫師、醫檢師、牙醫師、藥師、護士等常年會費及入會費。
	2051 物品	年	1	9,400	9,400	各項零星物品購置。
		年	1	15,000	15,000	預防注射材料，救護材料及民防戰備衛材。
		年	1	8,800	8,800	婦幼衛生材料。
	2054 一般事務費	年	1	86,626	86,626	處理經常一般公務所需之各項費用，如文具用品、紙張、碳粉及雜支等。
		年	1	103,195	103,195	辦理中老年疾病、成人病防治、國民營養、口腔保健衛生、衛教宣導等所需各項費用，如文具用品、餐盒、志工績效成果獎勵、印刷及雜支等。
		年	1	60,000	60,000	委託保全公司辦理安全維護服務費。
		年	1	30,000	30,000	衛生保健志工交通費

# 高雄市政府衛生局

## 歲出計畫說明提要與各項費用明細表

中華民國110年度

單位：新臺幣元

分支計畫及用途別科目	單位	數量	單價	預算數	說 明
2063 房屋建築養護費	年	1	48,000	48,000	辦公廳舍修繕。
2066 車輛及辦公器具養護費	年	1	1,620	1,620	公務車養護費，詳公務車輛明細表。
2069 設施及機械設備養護費	年	1	31,880	31,880	影印機、醫療器材之養護。
	年	1	10,000	10,000	冷氣機、發電機、疫苗冷藏設備等養護。
2072 國內旅費	年	1	8,000	8,000	出席各項會議所需差旅費用。
2093 特別費	月	12	3,700	44,400	首長特別費。
3000 設備及投資				90,000	收支併列90,000元
3010 房屋建築及設備費	座	1	90,000	90,000	更換停車棚鐵皮。(依據高雄市政府辦理促進民間參與公共建設案件與市有財產開發案件權利金及獎勵金分配原則)
4000 獎補助費				18,000	市款18,000元
4085 獎勵及慰問	人x年	3 × 1	6,000	18,000	退休人員及遺族三節慰問金。
08旗津區衛生所				10,705,000	市款10,705,000元
1000 人事費				10,084,000	市款10,084,000元
1015 法定編制人員待遇	年	1	6,707,629	6,707,629	詳人事費彙計表。
1025 技工及工友待遇	年	1	382,740	382,740	詳人事費彙計表。
1030 獎金	年	1	957,824	957,824	考績獎金，詳人事費彙計表。
	年	1	913,793	913,793	年終獎金，詳人事費彙計表。

衛生所業務—各區衛生所業務

衛生所業務—各區衛生所業務

高雄市政府衛生局

歲出計畫說明提要與各項費用明細表

中華民國110年度

單位：新臺幣元

分支計畫及用途別科目	單位	數量	單價	預算數	說 明
1035 其他給與	年	1	145,600	145,600	145,600 休假補助費，詳人事費彙計表。
1040 加班值班費	年	1	275,320	275,320	275,320 不休假加班費，詳人事費彙計表。
1055 保險	年	1	416,040	416,040	416,040 健保，詳人事費彙計表。
	年	1	239,480	239,480	239,480 公保，詳人事費彙計表。
	年	1	45,574	45,574	45,574 勞保，詳人事費彙計表。
2000 業務費				615,000	615,000 市款615,000元
2006 水電費	年	1	14,823	14,823	14,823 水費。
	年	1	151,646	151,646	151,646 電費。
2009 通訊費	年	1	80,882	80,882	80,882 電話費、郵資。
2018 資訊服務費	年	1	40,000	40,000	40,000 電腦維護費。
2021 其他業務租金	年	1	6,000	6,000	6,000 電動機車電池月租金。
2024 稅捐及規費	年	1	1,350	1,350	1,350 公務車燃料使用費，詳公務車輛明細表。
2027 保險費	年	1	2,844	2,844	2,844 公務車保險費，詳公務車輛明細表。
2036 按日按件計資酬金	年	1	4,000	4,000	4,000 團體衛生教育座談會外聘講師鐘點費。
2045 國內組織會費				10,000	

衛生所業務—各區衛生所業務

衛生所業務—各區衛生所業務

# 高雄市政府衛生局

## 歲出計畫說明提要與各項費用明細表

中華民國110年度

單位：新臺幣元

分支計畫及用途別科目	單位	數量	單價	預算數	說 明
2051 物品	年	1	10,000	10,000	醫師公會、護理師護士公會會費及常年會費。
				40,319	
	年	1	8,831	8,831	各項零星物品購置。
	年	1	14,000	14,000	預防注射及民防戰備衛材，救護衛材等。
	年	1	2,800	2,800	婦幼衛生材料費。
2054 一般事務費	年	1	14,688	14,688	公務車油料費，詳公務車輛明細表。
				77,356	
	年	1	9,038	9,038	處理經常一般公務所需之各項費用，如文具用品、紙張、碳粉及雜支等。
	年	1	12,318	12,318	辦理中老年疾病、成人病防治、國民營養、口腔保健衛生、衛教宣導等所需各項費用，如文具用品、餐盒、志工績效成果獎勵、印刷及雜支等。
	年	1	26,000	26,000	委託保全公司辦理安全維護服務費。
2063 房屋建築養護費	年	1	30,000	30,000	衛生保健志工交通費
				16,000	
2066 車輛及辦公器具養護費	年	1	16,000	16,000	辦公廳舍修繕。
				20,880	
2069 設施及機械設備養護費	年	1	6,480	6,480	公務車養護費，詳公務車輛明細表。
	年	1	14,400	14,400	辦公器具維護費等。
				91,000	
	年	1	25,000	25,000	冷氣機、發電機、疫苗冷藏設備等養護。
	年	1	66,000	66,000	行政中心維護費等。
2072 國內旅費	年	1	13,500	13,500	
	年	1	13,500	13,500	出席各項會議所需差旅費用。

衛生所業務—各區衛生所業務

衛生所業務—各區衛生所業務

# 高雄市政府衛生局

## 歲出計畫說明提要與各項費用明細表

中華民國110年度

單位：新臺幣元

分支計畫及用途別科目	單位	數量	單價	預算數	說 明
2093 特別費	月	12	3,700	44,400	44,400 首長特別費。
4000 獎補助費				6,000	6,000 市款6,000元
4085 獎勵及慰問	人x年	1 x 1	6,000	6,000	6,000 退休人員三節慰問金。
09小港區衛生所				18,451,000	18,451,000 市款18,424,000元，收支併列27,000元
1000 人事費				17,442,000	17,442,000 市款17,442,000元
1015 法定編制人員待遇	年	1	12,017,000	12,017,000	12,017,000 詳人事費彙計表。
1025 技工及工友待遇	年	1	825,000	825,000	825,000 詳人事費彙計表。
1030 獎金	年	1	1,258,000	1,258,000	1,258,000 考績獎金，詳人事費彙計表。
	年	1	1,550,000	1,550,000	1,550,000 年終獎金，詳人事費彙計表。
1035 其他給與	年	1	296,000	296,000	296,000 休假補助費，詳人事費彙計表。
1040 加班值班費	年	1	6,000	6,000	6,000 急辦各項業務所需加班費用。
	年	1	350,000	350,000	350,000 不休假加班費，詳人事費彙計表。
1055 保險	年	1	690,000	690,000	690,000 健保，詳人事費彙計表。
	年	1	385,000	385,000	385,000 公保，詳人事費彙計表。
	年	1	65,000	65,000	65,000 勞保，詳人事費彙計表。
2000 業務費				945,000	945,000 市款945,000元
2003 教育訓練費	年	1	24,000	24,000	24,000 員工教育訓練、學分費補助等。

衛生所業務—各區衛生所業務

衛生所業務—各區衛生所業務

# 高雄市政府衛生局

## 歲出計畫說明提要與各項費用明細表

中華民國110年度

單位：新臺幣元

分支計畫及用途別科目	單位	數量	單價	預算數	說 明	
衛生所業務—各區衛生所業務	2006 水電費			334,210		
		年	1	16,710	16,710	水費。
		年	1	317,500	317,500	電費。
	2009 通訊費			120,000		
		年	1	120,000	120,000	電話費及郵資。
	2018 資訊服務費			20,000		
		年	1	20,000	20,000	電腦維修費。
	2027 保險費			1,422		
		年	1	1,422	1,422	公務車保險費，詳公務車輛明細表。
	2030 兼職費			42,000		
		年	1	42,000	42,000	兼辦人員領取之兼職費。
	2036 按日按件計資酬金			4,000		
		年	1	4,000	4,000	志工及有關人員教育訓練講師鐘點費。
	2045 國內組織會費			20,000		
	年	1	20,000	20,000	醫師、醫檢師、藥師、護士等常年會費及入會費。	
2051 物品			28,400			
	年	1	24,900	24,900	各項零星物品購置。	
	年	1	3,500	3,500	防疫保健醫療物品。	
2054 一般事務費			211,078			
	年	1	88,648	88,648	處理經常一般公務所需之各項費用，如文具用品、紙張、碳粉及雜支等。	
	年	1	50,400	50,400	委託保全公司辦理安全維護服務費。	
	年	1	42,030	42,030	辦理中老年疾病、成人病防治、國民營養、口腔保健衛生、衛教宣導等所需各項費用，如文具用品、餐盒、志工績效成果獎勵、印刷及雜支等。	
	年	1	30,000	30,000	衛生保健志工交通費	

# 高雄市政府衛生局

## 歲出計畫說明提要與各項費用明細表

中華民國110年度

單位：新臺幣元

分支計畫及用途別科目	單位	數量	單價	預算數	說 明	
衛生所業務—各區衛生所業務	2063 房屋建築養護費	年	1	20,000	20,000	辦公廳舍修繕。
	2066 車輛及辦公器具養護費	年	1	3,240	3,240	公務車養護費，詳公務車輛明細表。
	2069 設施及機械設備養護費	年	1	40,250	40,250	公務電動機車電池及各項辦公器具等養護費。
	2072 國內旅費	年	1	12,000	12,000	出席各項會議所需差旅費用。
	2093 特別費	月	12	3,700	44,400	首長特別費。
	3000 設備及投資				52,000	市款25,000元，收支併列27,000元
	3030 資訊軟硬體設備費	部	1	25,000	25,000	購置筆記型電腦。
	3035 雜項設備費	台	1	27,000	27,000	購買5.0KW分離式冷氣機1台。(依據高雄市政府辦理促進民間參與公共建設案件與市有財產開發案件權利金及獎勵金分配原則)
	4000 獎補助費				12,000	市款12,000元
	4085 獎勵及慰問	人x年	2 × 1	6,000	12,000	退休人員及遺族三節慰問金。
10三民區第二衛生所				17,002,000	市款17,002,000元	
1000 人事費				16,039,000	市款16,039,000元	
1015 法定編制人員待遇	年	1	11,104,144	11,104,144	詳人事費彙計表。	



# 高雄市政府衛生局

## 歲出計畫說明提要與各項費用明細表

中華民國110年度

單位：新臺幣元

分支計畫及用途別科目	單位	數量	單價	預算數	說 明
1025 技工及工友待遇	年	1	750,308	750,308	詳人事費彙計表。
1030 獎金	年	1	1,393,565	1,393,565	考績獎金，詳人事費彙計表。
	年	1	1,259,431	1,259,431	年終獎金，詳人事費彙計表。
1035 其他給與	年	1	224,000	224,000	休假補助費，詳人事費彙計表。
1040 加班值班費	年	1	11,000	11,000	急辦各項業務所需加班費用。
	年	1	329,104	329,104	不休假加班費，詳人事費彙計表。
1055 保險	年	1	599,203	599,203	健保，詳人事費彙計表。
	年	1	305,748	305,748	公保，詳人事費彙計表。
	年	1	62,497	62,497	勞保，詳人事費彙計表。
2000 業務費				957,000	市款957,000元
2003 教育訓練費	年	1	24,000	24,000	員工教育訓練學分費、雜費等。
2006 水電費	年	1	19,310	19,310	水費。
	年	1	326,900	326,900	電費。
2009 通訊費	年	1	170,000	170,000	電話費、郵資。
2018 資訊服務費	年	1	26,500	26,500	電腦維護費。
2021 其他業務租金	年	1	30,000	30,000	影印機等租金費用。
2024 稅捐及規費				900	

衛生所業務—各區衛生所業務

衛生所業務—各區衛生所業務

# 高雄市政府衛生局

## 歲出計畫說明提要與各項費用明細表

中華民國110年度

單位：新臺幣元

分支計畫及用途別科目	單位	數量	單價	預算數	說 明
2027 保險費	年	1	900	900	公務車燃料使用費，詳公務車輛明細表。
				1,422	
2036 按日按件計資酬金	年	1	1,422	1,422	公務車保險費，詳公務車輛明細表。
				4,000	
2045 國內組織會費	年	1	4,000	4,000	辦理講習外聘講師鐘點費。
				12,000	
2051 物品	年	1	12,000	12,000	醫事人員公會會費、入會費及常年會費。
				29,653	
2054 一般事務費	年	1	16,361	16,361	各項零星物品購置。
				3,500	
2063 房屋建築養護費	年	1	9,792	9,792	預防注射材料及救護衛材等。
				178,675	
2066 車輛及辦公器具養護費	年	1	94,675	94,675	公務車油料費，詳公務車輛明細表。
				54,000	
2069 設施及機械設備養護費	年	1	54,000	54,000	委託保全公司辦理安全維護服務費。
				30,000	
2072 國內旅費	年	1	30,000	30,000	衛生保健志工交通費
				30,000	
2072 國內旅費	年	1	30,000	30,000	辦公廳舍修繕費。
				3,240	
2072 國內旅費	年	1	3,240	3,240	公務車養護費，詳公務車輛明細表。
				44,000	
2072 國內旅費	年	1	16,000	16,000	發電機維護費。
				28,000	
2072 國內旅費	年	1	28,000	28,000	一般設備、冰箱、空調、電梯等維護費。
				12,000	
2072 國內旅費	年	1	12,000	12,000	出席各項會議所需差旅費用。
				12,000	

# 高雄市政府衛生局

## 歲出計畫說明提要與各項費用明細表

中華民國110年度

單位：新臺幣元

分支計畫及用途別科目	單位	數量	單價	預算數	說 明
2093 特別費	月	12	3,700	44,400	44,400 首長特別費。
4000 獎補助費				6,000	6,000 市款6,000元
4085 獎勵及慰問	人x年	1 x 1	6,000	6,000	6,000 退休人員及遺族三節慰問金。
11鳳山區衛生所				20,129,000	20,129,000 市款20,129,000元
1000 人事費				18,941,000	18,941,000 市款18,941,000元
1015 法定編制人員待遇	年	1	13,109,916	13,109,916	13,109,916 詳人事費彙計表。
1025 技工及工友待遇	年	1	795,240	795,240	795,240 詳人事費彙計表。
1030 獎金	年	1	1,043,805	1,043,805	1,043,805 考績獎金，詳人事費彙計表。
	年	1	1,794,636	1,794,636	1,794,636 年終獎金，詳人事費彙計表。
1035 其他給與	年	1	340,000	340,000	340,000 休假補助費，詳人事費彙計表。
1040 加班值班費	年	1	10,000	10,000	10,000 急辦各項業務超時加班費
	年	1	463,836	463,836	463,836 不休假加班費，詳人事費彙計表。
1055 保險	年	1	836,270	836,270	836,270 健保，詳人事費彙計表。
	年	1	468,065	468,065	468,065 公保，詳人事費彙計表。
	年	1	79,232	79,232	79,232 勞保，詳人事費彙計表。
2000 業務費				1,157,000	1,157,000 市款1,157,000元
2006 水電費	年	1	20,606	20,606	20,606 水費。

衛生所業務—各區衛生所業務

衛生所業務—各區衛生所業務

# 高雄市政府衛生局

## 歲出計畫說明提要與各項費用明細表

中華民國110年度

單位：新臺幣元

分支計畫及用途別科目	單位	數量	單價	預算數	說 明
2009 通訊費	年	1	501,525	501,525	電費。
				187,400	
2024 稅捐及規費	年	1	187,400	187,400	公務用郵資、電話費。
				2,100	
2027 保險費	年	1	2,100	2,100	公務車燃料使用費，詳公務車輛明細表。
				3,279	
2051 物品	年	1	3,279	3,279	公務車保險費，詳公務車輛明細表。
				36,957	
2054 一般事務費	年	1	14,781	14,781	各項零星用品購置、耗材碳粉等。
	年	1	22,176	22,176	公務車油料費，詳公務車輛明細表。
2063 房屋建築養護費	年	1	208,583	208,583	處理相關業務所需各項費用，如文具用品、紙張、印刷品及雜支等。
	年	1	55,000	55,000	委託保全公司辦理安全維護費用。
2066 車輛及辦公器具養護費	年	1	57,800	57,800	辦公廳舍、消防、電梯等維護費。
	年	1	15,250	15,250	辦公機具所需之保養及維護費。
2072 國內旅費	年	1	8,100	8,100	公務車養護費，詳公務車輛明細表。
	年	1	16,000	16,000	出席各項會議所需差旅費用。
2093 特別費	月	12	3,700	44,400	首長特別費。
				44,400	
3000 設備及投資				25,000	市款25,000元

衛生所業務—各區衛生所業務

衛生所業務—各區衛生所業務

# 高雄市政府衛生局

## 歲出計畫說明提要與各項費用明細表

中華民國110年度

單位：新臺幣元

分支計畫及用途別科目	單位	數量	單價	預算數	說 明
3030 資訊軟硬體設備費	部	1	25,000	25,000	購置筆記型電腦。
4000 獎補助費				6,000	市款6,000元
4085 獎勵及慰問	人x年	1 x 1	6,000	6,000	退休人員及遺族三節慰問金。
12林園區衛生所				12,205,000	市款12,141,500元，收支併列63,500元
1000 人事費				11,809,000	市款11,809,000元
1015 法定編制人員待遇	年	1	8,140,091	8,140,091	詳人事費彙計表。
1025 技工及工友待遇	年	1	382,740	382,740	詳人事費彙計表。
1030 獎金	年	1	945,726	945,726	考績獎金，詳人事費彙計表。
	年	1	1,066,257	1,066,257	年終獎金，詳人事費彙計表。
1035 其他給與	年	1	180,000	180,000	休假補助費，詳人事費彙計表。
1040 加班值班費	年	1	331,140	331,140	不休假加班費，詳人事費彙計表。
1055 保險	年	1	464,400	464,400	健保，詳人事費彙計表。
	年	1	266,508	266,508	公保，詳人事費彙計表。
	年	1	32,138	32,138	勞保，詳人事費彙計表。
2000 業務費				336,000	市款326,500元，收支併列9,500元
2006 水電費	年	1	5,407	5,407	水費。
	年	1	96,744	96,744	電費。

衛生所業務—各區衛生所業務

衛生所業務—各區衛生所業務

# 高雄市政府衛生局

## 歲出計畫說明提要與各項費用明細表

中華民國110年度

單位：新臺幣元

分支計畫及用途別科目	單位	數量	單價	預算數	說 明	
衛生所業務—各區衛生所業務	2009 通訊費	年	1	37,567	37,567	公務用郵資、電話費。(含體檢掛號費收入收支併列9,500元)
	2024 稅捐及規費	年	1	1,350	1,350	公務車燃料使用費，詳公務車輛明細表。
	2027 保險費	年	1	2,133	2,133	公務車保險費，詳公務車輛明細表。
	2051 物品	年	1	9,593	9,593	各項零星用品購置、耗材碳粉等。
		年	1	14,688	14,688	公務車油料費，詳公務車輛明細表。
	2054 一般事務費	年	1	38,358	38,358	處理相關業務所需各項費用，如文具用品、紙張、印刷品及雜支等。
		年	1	34,000	34,000	委託保全公司辦理安全維護費用。
	2063 房屋建築養護費	年	1	12,000	12,000	辦公廳舍、消防、電梯等維護費。
	2066 車輛及辦公器具養護費	年	1	4,500	4,500	辦公機具所需之保養及維護費。
		年	1	4,860	4,860	公務車養護費，詳公務車輛明細表。
	2072 國內旅費	年	1	30,400	30,400	出席各項會議所需差旅費用。
	2093 特別費	月	12	3,700	44,400	首長特別費。
3000 設備及投資				54,000	收支併列54,000元	

# 高雄市政府衛生局

## 歲出計畫說明提要與各項費用明細表

中華民國110年度

單位：新臺幣元

分支計畫及用途別科目	單位	數量	單價	預算數	說 明
3035 雜項設備費	台	2	27,000	54,000	54,000 購買5.0KW分離式冷氣機2台 (依據高雄市政府辦理促進民間參與公共建設案件與市有財產開發案件權利金及獎勵金分配原則)
4000 獎補助費				6,000	6,000 市款6,000元
4085 獎勵及慰問	人x年	2 x 1	3,000	6,000	6,000 退休人員及遺族三節慰問金。
13大寮區衛生所				16,314,000	16,314,000 市款16,304,500元，收支併列9,500元
1000 人事費				15,948,000	15,948,000 市款15,948,000元
1015 法定編制人員待遇	年	1	10,820,965	10,820,965	10,820,965 詳人事費彙計表。
1025 技工及工友待遇	年	1	384,740	384,740	384,740 詳人事費彙計表。
1030 獎金	年	1	1,310,416	1,310,416	1,310,416 考績獎金，詳人事費彙計表。
	年	1	1,525,998	1,525,998	1,525,998 年終獎金，詳人事費彙計表。
1035 其他給與	年	1	288,000	288,000	288,000 288,000 休假補助費，詳人事費彙計表。
1040 加班值班費	年	1	426,045	426,045	426,045 426,045 不休假加班費，詳人事費彙計表。
1055 保險	年	1	730,000	730,000	730,000 1,191,836 健保，詳人事費彙計表。
	年	1	371,508	371,508	371,508 公保，詳人事費彙計表。
	年	1	90,328	90,328	90,328 勞保，詳人事費彙計表。
2000 業務費				366,000	366,000 市款356,500元，收支併列9,500元
2006 水電費				86,824	86,824

衛生所業務—各區衛生所業務

衛生所業務—各區衛生所業務

# 高雄市政府衛生局

## 歲出計畫說明提要與各項費用明細表

中華民國110年度

單位：新臺幣元

分支計畫及用途別科目	單位	數量	單價	預算數	說 明
衛生所業務—各區衛生所業務	年	1	6,841	6,841	水費。
	年	1	79,983	79,983	電費。
2009 通訊費				77,000	
	年	1	77,000	77,000	公務用郵資、電話費(含體檢掛號費收入收支併列9,500元)。
2024 稅捐及規費				1,800	
	年	1	1,800	1,800	公務車燃料使用費，詳公務車輛明細表。
2027 保險費				2,844	
	年	1	2,844	2,844	公務車保險費，詳公務車輛明細表。
2051 物品				37,702	
	年	1	18,118	18,118	各項零星用品購置、耗材碳粉等。
	年	1	19,584	19,584	公務車油料費，詳公務車輛明細表。
2054 一般事務費				54,770	
	年	1	31,770	31,770	處理相關業務所需各項費用，如文具用品、紙張、印刷品及雜支等。
	年	1	23,000	23,000	委託保全公司辦理安全維護費用。
2063 房屋建築養護費				7,280	
	年	1	7,280	7,280	辦公廳舍、消防、電梯等維護費。
2066 車輛及辦公器具養護費				10,980	
	年	1	4,500	4,500	辦公機具所需之保養及維護費。
	年	1	6,480	6,480	公務車養護費，詳公務車輛明細表。
2072 國內旅費				42,400	
	年	1	42,400	42,400	出席各項會議所需差旅費用。
2093 特別費				44,400	



# 高雄市政府衛生局

## 歲出計畫說明提要與各項費用明細表

中華民國110年度

單位：新臺幣元

分支計畫及用途別科目	單位	數量	單價	預算數	說 明	
衛生所業務—各區衛生所業務	月	12	3,700	44,400	首長特別費。	
					10,150,000	市款10,141,450元，收支併列8,550元
	14大樹區衛生所				9,767,000	市款9,767,000元
	1000 人事費				6,689,305	
	1015 法定編制人員待遇				6,689,305	詳人事費彙計表。
	年	1	6,689,305	6,689,305		
	1025 技工及工友待遇				382,740	
	年	1	382,740	382,740		詳人事費彙計表。
	1030 獎金				1,668,910	
	年	1	785,650	785,650		考績獎金，詳人事費彙計表。
	年	1	883,260	883,260		年終獎金，詳人事費彙計表。
	1035 其他給與				123,200	
	年	1	123,200	123,200		休假補助費，詳人事費彙計表。
	1040 加班值班費				264,000	
	年	1	264,000	264,000		不休假加班費，詳人事費彙計表。
	1055 保險				638,845	
	年	1	401,436	401,436		健保，詳人事費彙計表。
	年	1	204,685	204,685		公保，詳人事費彙計表。
	年	1	32,724	32,724		勞保，詳人事費彙計表。
	2000 業務費				377,000	市款368,450元，收支併列8,550元
2006 水電費				128,590		
年	1	4,790	4,790		水費。	
年	1	123,800	123,800		電費。	
2009 通訊費				47,250		
年	1	47,250	47,250		公務用郵資、電話費。(體檢掛號費收入收支併列8,550元)	
2051 物品				8,000		

# 高雄市政府衛生局

## 歲出計畫說明提要與各項費用明細表

中華民國110年度

單位：新臺幣元

分支計畫及用途別科目	單位	數量	單價	預算數	說 明
2054 一般事務費	年	1	8,000	8,000	各項零星用品購置、耗材碳粉等。
				72,660	
2063 房屋建築養護費	年	1	40,660	40,660	處理相關業務所需各項費用，如文具用品、紙張、印刷品及雜支等。
	年	1	32,000	32,000	委託保全公司辦理安全維護費用。
2066 車輛及辦公器具養護費	年	1	41,600	41,600	辦公廳舍、消防、電梯等維護費。
	年	1	4,500	4,500	辦公機具所需之保養及維護費。
2072 國內旅費	年	1	30,000	30,000	出席各項會議所需差旅費用。
2093 特別費	月	12	3,700	44,400	首長特別費。
4000 獎補助費				6,000	市款6,000元
4085 獎勵及慰問	人x年	1 x 1	6,000	6,000	退休人員及遺族三節慰問金。
15鳥松區衛生所				9,073,000	市款9,073,000元
1000 人事費				8,623,000	市款8,623,000元
1015 法定編制人員待遇	年	1	5,480,354	5,480,354	詳人事費彙計表。
1025 技工及工友待遇	年	1	412,500	412,500	詳人事費彙計表。
1030 獎金	年	1	900,000	900,000	考績獎金，詳人事費彙計表。
1035 其他給與	年	1	806,133	806,133	年終獎金，詳人事費彙計表。

衛生所業務—各區衛生所業務

衛生所業務—各區衛生所業務

# 高雄市政府衛生局

## 歲出計畫說明提要與各項費用明細表

中華民國110年度

單位：新臺幣元

分支計畫及用途別科目	單位	數量	單價	預算數	說 明
1040 加班值班費	年	1	130,700	130,700	休假補助費，詳人事費彙計表。
				240,000	
1055 保險	年	1	240,000	240,000	不休假加班費，詳人事費彙計表。
				653,313	
2000 業務費	年	1	400,000	400,000	健保，詳人事費彙計表。
	年	1	214,400	214,400	公保，詳人事費彙計表。
2003 教育訓練費	年	1	38,913	38,913	勞保，詳人事費彙計表。
				438,000	市款438,000元
2006 水電費				3,000	
	年	1	3,000	3,000	員工學分補助費及訓練等費用。
2009 通訊費				144,824	
	年	1	7,241	7,241	水費。
2024 稅捐及規費	年	1	137,583	137,583	電費。
				89,554	
2027 保險費	年	1	89,554	89,554	公務用郵資、電話費。
				1,350	
2051 物品	年	1	1,350	1,350	公務車燃料使用費，詳公務車輛明細表。
				2,133	
2054 一般事務費	年	1	2,133	2,133	公務車保險費，詳公務車輛明細表。
				30,280	
2054 一般事務費	年	1	15,592	15,592	各項零星用品購置、耗材碳粉、AED貼片及預防注射、民防戰備等耗材購置。
	年	1	14,688	14,688	公務車油料費，詳公務車輛明細表。
				89,099	
	年	1	71,099	71,099	處理相關業務所需各項費用，如文具用品、紙張、印刷品及

衛生所業務—各區衛生所業務

衛生所業務—各區衛生所業務

高雄市政府衛生局

歲出計畫說明提要與各項費用明細表

中華民國110年度

單位：新臺幣元

分支計畫及用途別科目	單位	數量	單價	預算數	說 明
					雜支等。
2063 房屋建築養護費	年	1	18,000	18,000	委託保全公司辦理安全維護費用。
				12,000	
2066 車輛及辦公器具養護費	年	1	12,000	12,000	辦公廳舍、消防、電梯等維護費。
				9,360	
	年	1	4,500	4,500	辦公機具所需之保養及維護費。
	年	1	4,860	4,860	公務車養護費，詳公務車輛明細表。
2072 國內旅費				12,000	
	年	1	12,000	12,000	出席各項會議所需差旅費用。
2093 特別費				44,400	
	月	12	3,700	44,400	首長特別費。
4000 獎補助費				12,000	市款12,000元
4085 獎勵及慰問				12,000	
	人x年	2 x 1	6,000	12,000	退休人員及遺族三節慰問金。
16仁武區衛生所				13,542,000	市款13,523,950元，收支併列18,050元
1000 人事費				13,137,000	市款13,137,000元
1015 法定編制人員待遇				8,814,595	
	年	1	8,814,595	8,814,595	詳人事費彙計表。
1025 技工及工友待遇				382,740	
	年	1	382,740	382,740	詳人事費彙計表。
1030 獎金				2,433,282	
	年	1	1,263,581	1,263,581	考績獎金，詳人事費彙計表。
	年	1	1,169,701	1,169,701	年終獎金，詳人事費彙計表。
1035 其他給與				192,000	
	年	1	192,000	192,000	休假補助費，詳人事費彙計表。

衛生所業務—各區衛生所業務

衛生所業務—各區衛生所業務

# 高雄市政府衛生局

## 歲出計畫說明提要與各項費用明細表

中華民國110年度

單位：新臺幣元

分支計畫及用途別科目	單位	數量	單價	預算數	說 明	
衛生所業務—各區衛生所業務	1040 加班值班費	年	1	500,975	500,975	不休假加班費，詳人事費彙計表。
	1055 保險	年	1	492,732	492,732	健保，詳人事費彙計表。
		年	1	281,184	281,184	公保，詳人事費彙計表。
		年	1	39,492	39,492	勞保，詳人事費彙計表。
	2000 業務費				399,000	市款380,950元，收支併列18,050元
	2006 水電費	年	1	6,523	6,523	水費。
		年	1	100,951	100,951	電費。
	2009 通訊費				33,000	
		年	1	33,000	33,000	公務用郵資、電話費。(含體檢掛號費收入收支併列18,050元)
	2024 稅捐及規費				900	
		年	1	900	900	公務車燃料使用費，詳公務車輛明細表。
	2027 保險費				1,422	
		年	1	1,422	1,422	公務車保險費，詳公務車輛明細表。
	2051 物品	年	1	36,062	36,062	各項零星用品購置、耗材碳粉等。
		年	1	9,792	9,792	公務車油料費，詳公務車輛明細表。
2054 一般事務費				114,210		
	年	1	59,210	59,210	處理相關業務所需各項費用，如文具用品、紙張、印刷品及雜支等。	
	年	1	55,000	55,000	委託保全公司辦理安全維護費用。	

# 高雄市政府衛生局

## 歲出計畫說明提要與各項費用明細表

中華民國110年度

單位：新臺幣元

分支計畫及用途別科目	單位	數量	單價	預算數	說 明	
衛生所業務—各區衛生所業務	2063 房屋建築養護費	年	1	12,000	12,000	衛生所業務—各區衛生所業務
	2066 車輛及辦公器具養護費	年	1	4,500	4,500	
		年	1	3,240	3,240	
	2072 國內旅費	年	1	32,000	32,000	
	2093 特別費	月	12	3,700	44,400	
	4000 獎補助費				6,000	
	4085 獎勵及慰問	人x年	1 x 1	6,000	6,000	
	17大社區衛生所				10,638,000	
	1000 人事費				10,193,000	
	1015 法定編制人員待遇	年	1	7,132,884	7,132,884	
1025 技工及工友待遇	年	1	248,849	248,849		
1030 獎金	年	1	904,968	904,968		
	年	1	867,847	867,847		
1035 其他給與	年	1	160,000	160,000		
1040 加班值班費	年	1	284,024	284,024		
1055 保險				594,428		

# 高雄市政府衛生局

## 歲出計畫說明提要與各項費用明細表

中華民國110年度

單位：新臺幣元

分支計畫及用途別科目	單位	數量	單價	預算數	說 明
衛生所業務—各區衛生所業務	年	1	342,693	342,693	健保，詳人事費彙計表。
	年	1	245,387	245,387	公保，詳人事費彙計表。
	年	1	6,348	6,348	勞保，詳人事費彙計表。
	2000 業務費			439,000	市款439,000元
	2006 水電費			140,466	
	年	1	4,307	4,307	水費。
	年	1	136,159	136,159	電費。
	2009 通訊費			100,000	
	年	1	100,000	100,000	公務用郵資、電話費。
	2024 稅捐及規費			2,250	
	年	1	2,250	2,250	公務車燃料使用費，詳公務車輛明細表。
	2027 保險費			3,555	
	年	1	3,555	3,555	公務車保險費，詳公務車輛明細表。
	2051 物品			49,665	
	年	1	25,185	25,185	各項業務所需用品購置、耗材碳粉等。
	年	1	24,480	24,480	公務車油料費，詳公務車輛明細表。
	2054 一般事務費			42,064	
	年	1	21,664	21,664	處理相關業務所需各項費用，如文具用品、紙張、印刷品及雜支等。
年	1	20,400	20,400	委託保全公司辦理安全維護費用。	
2063 房屋建築養護費			43,000		
年	1	43,000	43,000	辦公廳舍、消防、電梯等維護費。	
2066 車輛及辦公器具養護費			12,600		
年	1	4,500	4,500	辦公機具所需之保養及維護費。	

# 高雄市政府衛生局

## 歲出計畫說明提要與各項費用明細表

中華民國110年度

單位：新臺幣元

分支計畫及用途別科目	單位	數量	單價	預算數	說 明
衛生所業務—各區衛生所業務	年	1	8,100	8,100	公務車養護費，詳公務車輛明細表。
	2072 國內旅費			1,000	
	年	1	1,000	1,000	出席各項會議所需差旅費用。
	2093 特別費			44,400	
	月	12	3,700	44,400	首長特別費。
	4000 獎補助費			6,000	市款6,000元
	4085 獎勵及慰問			6,000	
	人x年	1 x 1	6,000	6,000	退休人員及遺族三節慰問金。
	18岡山區衛生所			16,114,000	市款15,969,000元，收支併列145,000元
	1000 人事費			15,419,000	市款15,419,000元
1015 法定編制人員待遇			10,693,407		
年	1	10,693,407	10,693,407	詳人事費彙計表。	
1025 技工及工友待遇			412,500		
年	1	412,500	412,500	詳人事費彙計表。	
1030 獎金			2,677,040		
年	1	1,361,450	1,361,450	考績獎金，詳人事費彙計表。	
年	1	1,315,590	1,315,590	年終獎金，詳人事費彙計表。	
1035 其他給與			232,000		
年	1	232,000	232,000	休假補助費，詳人事費彙計表。	
1040 加班值班費			404,117		
年	1	404,117	404,117	不休假加班費，詳人事費彙計表。	
1055 保險			999,936		
年	1	624,084	624,084	健保，詳人事費彙計表。	
年	1	343,128	343,128	公保，詳人事費彙計表。	
年	1	32,724	32,724	勞保，詳人事費彙計表。	
2000 業務費			522,000	市款519,000元，收支併列3,000元	

衛生所業務—各區衛生所業務



# 高雄市政府衛生局

## 歲出計畫說明提要與各項費用明細表

中華民國110年度

單位：新臺幣元

分支計畫及用途別科目	單位	數量	單價	預算數	說 明
2006 水電費	年	1	8,207	8,207	水費。
	年	1	155,933	155,933	電費。
2009 通訊費	年	1	92,486	92,486	公務用郵資、電話費。
2024 稅捐及規費	年	1	2,250	2,250	公務車燃料使用費，詳公務車輛明細表。
	年	1	4,266	4,266	公務車保險費，詳公務車輛明細表。
2051 物品	年	1	30,654	30,654	各項零星用品購置、耗材碳粉等。
	組	1	3,000	3,000	購買AED貼片所需費用。(科技部南部科學工業園區管理局補助辦理109年度地方政府建設經費，中央補助，補辦預算)
2054 一般事務費	年	1	24,480	24,480	公務車油料費，詳公務車輛明細表。
	年	1	29,704	29,704	處理相關業務所需各項費用，如文具用品、紙張、印刷品及雜支等。
2063 房屋建築養護費	年	1	24,000	24,000	委託保全公司辦理安全維護費用。
	年	1	36,000	36,000	辦公廳舍、消防、電梯等維護費。
2066 車輛及辦公器具養護費	年	1	14,500	14,500	辦公機具所需之保養及維護費。

衛生所業務—各區衛生所業務

衛生所業務—各區衛生所業務

# 高雄市政府衛生局

## 歲出計畫說明提要與各項費用明細表

中華民國110年度

單位：新臺幣元

分支計畫及用途別科目	單位	數量	單價	預算數	說 明
衛生所業務—各區衛生所業務	年	1	9,720	9,720	公務車養護費，詳公務車輛明細表。
	2072 國內旅費			42,400	
	年	1	42,400	42,400	出席各項會議所需差旅費用。
	2093 特別費			44,400	
	月	12	3,700	44,400	首長特別費。
	3000 設備及投資			167,000	市款25,000元，收支併列142,000元
	3020 機械設備費			58,000	
	台	1	58,000	58,000	購買隧道式血壓計所需費用。(科技部南部科學工業園區管理局補助辦理109年度地方政府建設經費，中央補助，補辦預算)
	3030 資訊軟硬體設備費			25,000	
	部	1	25,000	25,000	購置筆記型電腦。
	3035 雜項設備費			84,000	
	台	1	29,000	29,000	購買分離式冷氣所需費用。(科技部南部科學工業園區管理局補助辦理109年度地方政府建設經費，中央補助，補辦預算)
台	1	55,000	55,000	購買身高體重機所需費用。(科技部南部科學工業園區管理局補助辦理109年度地方政府建設經費，中央補助，補辦預算)	
4000 獎補助費			6,000	市款6,000元	
4085 獎勵及慰問			6,000		
人x年	1 x 1	6,000	6,000	退休人員及遺族三節慰問金。	
19橋頭區衛生所				11,696,000	市款11,684,600元，收支併列11,400元
1000 人事費				11,337,000	市款11,337,000元
1015 法定編制人員待遇				8,043,476	
年	1	8,043,476	8,043,476	詳人事費彙計表。	

# 高雄市政府衛生局

## 歲出計畫說明提要與各項費用明細表

中華民國110年度

單位：新臺幣元

分支計畫及用途別科目	單位	數量	單價	預算數	說 明
1025 技工及工友待遇	年	1	348,849	348,849	詳人事費彙計表。
				348,849	
1030 獎金	年	1	914,136	1,777,498	考績獎金，詳人事費彙計表。
				914,136	
				863,362	
1035 其他給與	年	1	119,427	119,427	年終獎金，詳人事費彙計表。
				119,427	
1040 加班值班費	年	1	334,155	334,155	休假補助費，詳人事費彙計表。
				334,155	
1055 保險	年	1	396,049	713,595	不休假加班費，詳人事費彙計表。
				396,049	
				276,881	
2000 業務費	年	1	40,665	40,665	健保，詳人事費彙計表。
				40,665	
				276,881	
2006 水電費	年	1	91,598	328,000	公保，詳人事費彙計表。
				91,598	
2009 通訊費	年	1	40,000	328,000	勞保，詳人事費彙計表。
				40,000	
2024 稅捐及規費	年	1	900	328,000	市款316,600元，收支併列11,400元
				900	
2027 保險費	年	1	1,422	96,418	公務用郵資、電話費。(體檢掛號費收入收支併列11,400元)
				1,422	
2051 物品	年	1	9,062	900	公務車燃料使用費，詳公務車輛明細表。
				9,062	

# 高雄市政府衛生局

## 歲出計畫說明提要與各項費用明細表

中華民國110年度

單位：新臺幣元

分支計畫及用途別科目	單位	數量	單價	預算數	說 明
衛生所業務—各區衛生所業務	年	1	9,792	9,792	公務車油料費，詳公務車輛明細表。
	2054 一般事務費			75,066	
	年	1	40,066	40,066	處理相關業務所需各項費用，如文具用品、紙張、印刷品及雜支等。
	年	1	35,000	35,000	委託保全公司辦理安全維護費用。
	2063 房屋建築養護費			12,000	
	年	1	12,000	12,000	辦公廳舍、消防、電梯等維護費。
	2066 車輛及辦公器具養護費			7,740	
	年	1	4,500	4,500	辦公機具所需之保養及維護費。
	年	1	3,240	3,240	公務車養護費，詳公務車輛明細表。
	2072 國內旅費			31,200	
	年	1	31,200	31,200	出席各項會議所需差旅費用。
	2093 特別費			44,400	
	月	12	3,700	44,400	首長特別費。
	3000 設備及投資			25,000	市款25,000元
	3030 資訊軟硬體設備費			25,000	
	部	1	25,000	25,000	購置筆記型電腦。
4000 獎補助費			6,000	市款6,000元	
4085 獎勵及慰問			6,000		
	人x年	1 x 1	6,000	6,000	退休人員及遺族三節慰問金。
20燕巢區衛生所				11,732,000	市款11,728,200元，收支併列3,800元
1000 人事費				11,398,000	市款11,398,000元
1015 法定編制人員待遇				7,612,485	
	年	1	7,612,485	7,612,485	詳人事費彙計表。

# 高雄市政府衛生局

## 歲出計畫說明提要與各項費用明細表

中華民國110年度

單位：新臺幣元

分支計畫及用途別科目	單位	數量	單價	預算數	說 明	
衛生所業務—各區衛生所業務	1025 技工及工友待遇	年	1	382,740	382,740	詳人事費彙計表。
	1030 獎金	年	1	1,061,043	1,061,043	考績獎金，詳人事費彙計表。
		年	1	1,015,680	1,015,680	年終獎金，詳人事費彙計表。
	1035 其他給與	年	1	176,000	176,000	休假補助費，詳人事費彙計表。
		年	1	431,720	431,720	不休假加班費，詳人事費彙計表。
	1055 保險	年	1	433,968	433,968	健保，詳人事費彙計表。
		年	1	245,004	245,004	公保，詳人事費彙計表。
		年	1	39,360	39,360	勞保，詳人事費彙計表。
	2000 業務費				334,000	市款330,200元，收支併列3,800元
	2006 水電費	年	1	5,742	5,742	水費。
		年	1	109,098	109,098	電費。
	2009 通訊費	年	1	61,538	61,538	公務用郵資、電話費。(含體檢掛號費收入收支併列3,800元)
		年	1	450	450	公務車燃料使用費，詳公務車輛明細表。
	2024 稅捐及規費	年	1	711	711	公務車保險費，詳公務車輛明細表。
		年	1	16,531	16,531	各項零星用品購置、耗材碳粉

# 高雄市政府衛生局

## 歲出計畫說明提要與各項費用明細表

中華民國110年度

單位：新臺幣元

分支計畫及用途別科目	單位	數量	單價	預算數	說 明
衛生所業務—各區衛生所業務	年	1	4,896	4,896	等。 公務車油料費，詳公務車輛明細表。
	2054 一般事務費			66,394	
	年	1	33,394	33,394	處理相關業務所需各項費用，如文具用品、紙張、印刷品及雜支等。
	年	1	33,000	33,000	委託保全公司辦理安全維護費用。
	2063 房屋建築養護費			5,720	
	年	1	5,720	5,720	辦公廳舍、消防、電梯等維護費。
	2066 車輛及辦公器具養護費			6,120	
	年	1	4,500	4,500	辦公機具所需之保養及維護費。
	年	1	1,620	1,620	公務車養護費，詳公務車輛明細表。
	2072 國內旅費			12,400	
	年	1	12,400	12,400	出席各項會議所需差旅費用。
	2093 特別費			44,400	
月	12	3,700	44,400	首長特別費。	
21田寮區衛生所				14,953,000	市款14,924,150元，收支併列28,850元
1000 人事費				14,367,000	市款14,367,000元
1015 法定編制人員待遇				9,273,340	
年	1	9,273,340	9,273,340	詳人事費彙計表。	
1025 技工及工友待遇				795,240	
年	1	795,240	795,240	詳人事費彙計表。	
1030 獎金				2,626,305	
年	1	1,371,120	1,371,120	考績獎金，詳人事費彙計表。	
年	1	1,255,185	1,255,185	年終獎金，詳人事費彙計表。	
1035 其他給與				216,000	

# 高雄市政府衛生局

## 歲出計畫說明提要與各項費用明細表

中華民國110年度

單位：新臺幣元

分支計畫及用途別科目	單位	數量	單價	預算數	說 明
衛生所業務—各區衛生所業務	年	1	216,000	216,000	休假補助費，詳人事費彙計表。
	1040 加班值班費			544,584	
	年	1	544,584	544,584	不休假加班費，詳人事費彙計表。
	1055 保險			911,531	
	年	1	540,455	540,455	健保，詳人事費彙計表。
	年	1	288,540	288,540	公保，詳人事費彙計表。
	年	1	82,536	82,536	勞保，詳人事費彙計表。
	2000 業務費			554,000	市款551,150元，收支併列2,850元
	2006 水電費			90,516	
	年	1	7,375	7,375	水費。
	年	1	83,141	83,141	電費。
	2009 通訊費			53,196	
	年	1	53,196	53,196	公務用郵資、電話費。(含體檢掛號費收入收支併列2,850元)
	2024 稅捐及規費			35,570	
	年	1	22,460	22,460	公務車牌照稅，詳公務車輛明細表。
	年	1	12,360	12,360	公務車燃料使用費，詳公務車輛明細表。
年	1	750	750	公務車檢驗費，詳公務車輛明細表。	
2027 保險費			7,449		
年	1	7,449	7,449	公務車保險費，詳公務車輛明細表。	
2051 物品			142,523		
年	1	22,427	22,427	各項零星用品購置、耗材碳粉等。	
年	1	120,096	120,096	公務車油料費，詳公務車輛明細表。	

# 高雄市政府衛生局

## 歲出計畫說明提要與各項費用明細表

中華民國110年度

單位：新臺幣元

分支計畫及用途別科目	單位	數量	單價	預算數	說 明	
衛生所業務—各區衛生所業務	2054 一般事務費			34,246		
		年	1	13,846	13,846	處理相關業務所需各項費用，如文具用品、紙張、印刷品及雜支等。
		年	1	20,400	20,400	委託保全公司辦理安全維護費用。
	2063 房屋建築養護費			40,000		
		年	1	40,000	40,000	房屋修繕、維護費。
	2066 車輛及辦公器具養護費			70,100		
		年	1	4,500	4,500	辦公機具所需之保養及維護費。
		年	1	65,600	65,600	公務車養護費，詳公務車輛明細表。
	2072 國內旅費			36,000		
		年	1	36,000	36,000	出席各項會議所需差旅費用。
2093 特別費			44,400			
	月	12	3,700	44,400	首長特別費。	
3000 設備及投資				26,000	收支併列26,000元	
3035 雜項設備費				26,000		
	個	1	26,000	26,000	購買19吋機櫃1個(依據高雄市政府辦理促進民間參與公共建設案件與市有財產開發案件權利金及獎勵金分配原則)	
4000 獎補助費				6,000	市款6,000元	
4085 獎勵及慰問				6,000		
	人x年	1 × 1	6,000	6,000	退休人員三節慰問金。	
22阿蓮區衛生所				12,206,000	市款12,202,200元，收支併列3,800元	
1000 人事費				11,842,000	市款11,842,000元	
1015 法定編制人員待遇				7,769,931		
	年	1	7,769,931	7,769,931	詳人事費彙計表。	
1025 技工及工友待遇				382,470		
	年	1	382,470	382,470	詳人事費彙計表。	



# 高雄市政府衛生局

## 歲出計畫說明提要與各項費用明細表

中華民國110年度

單位：新臺幣元

分支計畫及用途別科目	單位	數量	單價	預算數	說 明		
1030 獎金	年	1	1,159,875	2,260,140			
				1,159,875		考績獎金，詳人事費彙計表。	
1035 其他給與	年	1	1,100,265	1,100,265	年終獎金，詳人事費彙計表。		
				192,000		192,000	休假補助費，詳人事費彙計表。
1040 加班值班費	年	1	478,015	478,015	不休假加班費，詳人事費彙計表。		
				464,004		464,004	健保，詳人事費彙計表。
1055 保險	年	1	264,132	759,444	公保，詳人事費彙計表。		
				264,132		264,132	勞保，詳人事費彙計表。
				31,308			31,308
2000 業務費				364,000			
2006 水電費	年	1	5,950	119,008	水費。		
				5,950		113,058	電費。
2009 通訊費	年	1	45,651	45,651	公務用郵資、電話費。(含體檢掛號費收入收支併列3,800元)		
				45,651		900	900
2024 稅捐及規費	年	1	900	900	公務車保險費，詳公務車輛明細表。		
2027 保險費	年	1	1,422	1,422	各項零星用品購置、耗材碳粉等。		
2051 物品	年	1	9,062	18,854			

衛生所業務—各區衛生所業務

衛生所業務—各區衛生所業務

# 高雄市政府衛生局

## 歲出計畫說明提要與各項費用明細表

中華民國110年度

單位：新臺幣元

分支計畫及用途別科目	單位	數量	單價	預算數	說 明
2054 一般事務費	年	1	9,792	9,792	公務車油料費，詳公務車輛明細表。
				62,825	
2063 房屋建築養護費	年	1	29,825	29,825	處理相關業務所需各項費用，如文具用品、紙張、印刷品及雜支等。
				33,000	委託保全公司辦理安全維護費用。
2066 車輛及辦公器具養護費	年	1	33,000	33,000	
				17,600	辦公廳舍、消防、電梯等維護費。
2072 國內旅費	年	1	17,600	17,600	辦公機具所需之保養及維護費。
				4,500	公務車養護費，詳公務車輛明細表。
2093 特別費	年	1	4,500	4,500	
				3,240	出席各項會議所需差旅費用。
23路竹區衛生所	年	1	3,240	3,240	
	月	12	3,700	44,400	首長特別費。
1000 人事費				13,898,000	市款13,562,150元，收支併列335,850元
1015 法定編制人員待遇				13,107,000	市款13,107,000元
1025 技工及工友待遇	年	1	9,115,866	9,115,866	詳人事費彙計表。
1030 獎金	年	1	348,849	348,849	詳人事費彙計表。
1035 其他給與	年	1	1,094,852	1,094,852	考績獎金，詳人事費彙計表。
	年	1	1,143,345	1,143,345	年終獎金，詳人事費彙計表。
	年	1	192,000	192,000	休假補助費，詳人事費彙計表。

衛生所業務—各區衛生所業務

衛生所業務—各區衛生所業務

# 高雄市政府衛生局

## 歲出計畫說明提要與各項費用明細表

中華民國110年度

單位：新臺幣元

分支計畫及用途別科目	單位	數量	單價	預算數	說 明	
衛生所業務—各區衛生所業務	1040 加班值班費	年	1	380,377	380,377	不休假加班費，詳人事費彙計表。
	1055 保險	年	1	486,144	486,144	健保，詳人事費彙計表。
		年	1	314,728	314,728	公保，詳人事費彙計表。
		年	1	30,839	30,839	勞保，詳人事費彙計表。
	2000 業務費				511,000	市款449,150元，收支併列61,850元
	2006 水電費	年	1	7,828	7,828	水費。
		年	1	148,540	148,540	電費。
	2009 通訊費				45,400	
		年	1	45,400	45,400	公務用郵資、電話費。(含體檢掛號費收入收支併列21,850元)
	2024 稅捐及規費				2,250	
年		1	2,250	2,250	公務車燃料使用費，詳公務車輛明細表。	
2027 保險費				3,555		
	年	1	3,555	3,555	公務車保險費，詳公務車輛明細表。	
2051 物品	年	1	10,655	10,655	各項零星用品購置、耗材碳粉等。	
	年	1	22,000	22,000	購買燈管14組所需費用。(科技部南部科學工業園區管理局補助辦理109年度地方政府建設經費，中央補助，補辦預算)	
	年	1	24,480	24,480	公務車油料費，詳公務車輛明細表。	
	年	1	18,000	18,000	購買雷射印表機、防潮箱及無線電話組等費用。(科技部南	

# 高雄市政府衛生局

## 歲出計畫說明提要與各項費用明細表

中華民國110年度

單位：新臺幣元

分支計畫及用途別科目	單位	數量	單價	預算數	說 明
2054 一般事務費				90,492	部科學工業園區管理局補助辦理109年度地方政府建設經費，中央補助，補辦預算)
	年	1	52,492	52,492	處理相關業務所需各項費用，如文具用品、紙張、印刷品及雜支等。
2063 房屋建築養護費	年	1	38,000	38,000	委託保全公司辦理安全維護費用。
	年	1	44,000	44,000	辦公廳舍、消防、電梯等維護費。
2066 車輛及辦公器具養護費	年	1	4,500	4,500	辦公機具所需之保養及維護費。
	年	1	8,100	8,100	公務車養護費，詳公務車輛明細表。
2072 國內旅費	年	1	36,800	36,800	出席各項會議所需差旅費用。
	月	12	3,700	44,400	首長特別費。
2093 特別費				44,400	
3000 設備及投資				274,000	收支併列274,000元
3020 機械設備費	台	1	13,000	13,000	購買除濕機所需費用。(科技部南部科學工業園區管理局補助辦理109年度地方政府建設經費，中央補助，補辦預算)
	座	1	200,000	200,000	購置婦科內診台所需費用。(科技部南部科學工業園區管理局補助辦理109年度地方政府建設經費，中央補助，補辦預算)
3030 資訊軟硬體設備費	部	1	20,000	20,000	購買防火牆所需費用。(科技部南部科學工業園區管理局補助辦理109年度地方政府建設經費，中央補助，補辦預算)

衛生所業務—各區衛生所業務

衛生所業務—各區衛生所業務

# 高雄市政府衛生局

## 歲出計畫說明提要與各項費用明細表

中華民國110年度

單位：新臺幣元

分支計畫及用途別科目	單位	數量	單價	預算數	說 明
3035 雜項設備費	部	1	22,000	22,000	購買桌上型電腦所需費用。(科技部南部科學工業園區管理局補助辦理109年度地方政府建設經費，中央補助，補辦預算)
	台	1	19,000	19,000	購買電視機所需費用。(科技部南部科學工業園區管理局補助辦理109年度地方政府建設經費，中央補助，補辦預算)
4000 獎補助費				6,000	市款6,000元
4085 獎勵及慰問				6,000	
	人x年	1 x 1	6,000	6,000	退休人員及遺族三節慰問金。
24湖內區衛生所				10,096,000	市款10,093,150元，收支併列2,850元
1000 人事費				9,391,000	市款9,391,000元
1015 法定編制人員待遇				6,471,280	
	年	1	6,471,280	6,471,280	詳人事費彙計表。
1025 技工及工友待遇				382,740	
	年	1	382,740	382,740	詳人事費彙計表。
1030 獎金				1,537,020	
	年	1	723,853	723,853	考績獎金，詳人事費彙計表。
	年	1	813,167	813,167	年終獎金，詳人事費彙計表。
1035 其他給與				144,000	
	年	1	144,000	144,000	休假補助費，詳人事費彙計表。
1040 加班值班費				284,813	
	年	1	284,813	284,813	不休假加班費，詳人事費彙計表。
1055 保險				571,147	
	年	1	315,183	315,183	健保，詳人事費彙計表。
	年	1	216,472	216,472	公保，詳人事費彙計表。
	年	1	39,492	39,492	勞保，詳人事費彙計表。

衛生所業務—各區衛生所業務

衛生所業務—各區衛生所業務

# 高雄市政府衛生局

## 歲出計畫說明提要與各項費用明細表

中華民國110年度

單位：新臺幣元

分支計畫及用途別科目	單位	數量	單價	預算數	說 明
2000 業務費				635,000	市款632,150元，收支併列2,850元
2006 水電費	年	1	4,774	85,482 4,774	水費。
	年	1	80,708	80,708	電費。
2009 通訊費	年	1	20,822	20,822 20,822	公務用郵資、電話費。(含體檢掛號費收入收支併列2,850元)
2018 資訊服務費	年	1	20,000	20,000 20,000	電腦維護費。
2024 稅捐及規費	年	1	2,438	2,438 2,438	公務車燃料使用費，詳公務車輛明細表。
2027 保險費	年	1	3,851	3,851 3,851	公務車保險費，詳公務車輛明細表。
2051 物品	年	1	11,184	37,704 11,184	各項零星用品購置、耗材碳粉等。
	年	1	26,520	26,520	公務車油料費，詳公務車輛明細表。
2054 一般事務費	年	1	120,828	145,828 120,828	處理相關業務所需各項費用，如文具用品、紙張、印刷品及雜支等。
	年	1	25,000	25,000	委託保全公司辦理安全維護費用。
2063 房屋建築養護費	年	1	5,200	205,200 5,200	辦公廳舍、消防、電梯等維護費。
	年	1	200,000	200,000	衛生室拆除費用。
2066 車輛及辦公器具養護費	年	1	4,500	13,275 4,500	辦公機具所需之保養及維護

# 高雄市政府衛生局

## 歲出計畫說明提要與各項費用明細表

中華民國110年度

單位：新臺幣元

分支計畫及用途別科目	單位	數量	單價	預算數	說 明	
衛生所業務—各區衛生所業務					費。	
		年	1	8,775	8,775	公務車養護費，詳公務車輛明細表。
	2069 設施及機械設備養護費				16,000	
		年	1	16,000	16,000	發電機維護費。
	2072 國內旅費				40,000	
		年	1	40,000	40,000	出席各項會議所需差旅費用。
	2093 特別費				44,400	
		月	12	3,700	44,400	首長特別費。
	3000 設備及投資				70,000	市款70,000元
	3025 運輸設備費				70,000	
		輛	1	70,000	70,000	汰換輕型電動機車。
	25茄萣區衛生所				12,644,000	市款12,628,800元，收支併列15,200元
	1000 人事費				12,219,000	市款12,219,000元
	1015 法定編制人員待遇				8,092,245	
		年	1	8,092,245	8,092,245	詳人事費彙計表。
1025 技工及工友待遇				382,740		
	年	1	382,740	382,740	詳人事費彙計表。	
1030 獎金				2,396,802		
	年	1	1,211,404	1,211,404	考績獎金，詳人事費彙計表。	
	年	1	1,185,398	1,185,398	年終獎金，詳人事費彙計表。	
1035 其他給與				119,427		
	年	1	119,427	119,427	休假補助費，詳人事費彙計表。	
1040 加班值班費				398,677		
	年	1	398,677	398,677	不休假加班費，詳人事費彙計表。	
1055 保險				829,109		
	年	1	513,776	513,776	健保，詳人事費彙計表。	

衛生所業務—各區衛生所業務

# 高雄市政府衛生局

## 歲出計畫說明提要與各項費用明細表

中華民國110年度

單位：新臺幣元

分支計畫及用途別科目	單位	數量	單價	預算數	說 明
衛生所業務—各區衛生所業務	年	1	274,668	274,668	公保，詳人事費彙計表。
	年	1	40,665	40,665	勞保，詳人事費彙計表。
	2000 業務費			419,000	市款403,800元，收支併列15,200元
	2006 水電費			131,951	
	年	1	5,797	5,797	水費。
	年	1	126,154	126,154	電費。(含標租建物屋頂設置太陽能設施回饋金18,000元)
	2009 通訊費			43,528	
	年	1	43,528	43,528	公務用郵資、電話費。(含體檢掛號費收入收支併列15,200元)
	2024 稅捐及規費			4,050	
	年	1	4,050	4,050	公務車燃料使用費，詳公務車輛明細表。
	2027 保險費			6,399	
	年	1	6,399	6,399	公務車保險費，詳公務車輛明細表。
	2051 物品			56,840	
	年	1	12,776	12,776	各項零星用品購置、耗材碳粉等。
	年	1	44,064	44,064	公務車油料費，詳公務車輛明細表。
	2054 一般事務費			84,752	
年	1	34,752	34,752	處理相關業務所需各項費用，如文具用品、紙張、印刷品及雜支等。	
年	1	50,000	50,000	委託保全公司辦理安全維護費用。	
2063 房屋建築養護費			8,000		
年	1	8,000	8,000	辦公廳舍、消防、電梯等維護費。	
2066 車輛及辦公器具養護費			19,080		
年	1	4,500	4,500	辦公機具所需之保養及維護費。	



# 高雄市政府衛生局

## 歲出計畫說明提要與各項費用明細表

中華民國110年度

單位：新臺幣元

分支計畫及用途別科目	單位	數量	單價	預算數	說 明
衛生所業務—各區衛生所業務	年	1	14,580	14,580	公務車養護費，詳公務車輛明細表。
	2072 國內旅費			20,000	
	年	1	20,000	20,000	出席各項會議所需差旅費用。
	2093 特別費			44,400	
	月	12	3,700	44,400	首長特別費。
	4000 獎補助費			6,000	市款6,000元
	4085 獎勵及慰問			6,000	
	人x年	1 x 1	6,000	6,000	退休人員及遺族三節慰問金。
	26彌陀區衛生所			9,149,000	市款9,144,250元，收支併列4,750元
	1000 人事費			8,677,000	市款8,677,000元
	1015 法定編制人員待遇			5,486,376	
	年	1	5,486,376	5,486,376	詳人事費彙計表。
	1025 技工及工友待遇			382,740	
	年	1	382,740	382,740	詳人事費彙計表。
	1030 獎金			1,665,212	
年	1	878,212	878,212	考績獎金，詳人事費彙計表。	
年	1	787,000	787,000	年終獎金，詳人事費彙計表。	
1035 其他給與			144,000		
年	1	144,000	144,000	休假補助費，詳人事費彙計表。	
1040 加班值班費			330,000		
年	1	330,000	330,000	不休假加班費，詳人事費彙計表。	
1055 保險			668,672		
年	1	416,224	416,224	健保，詳人事費彙計表。	
年	1	204,280	204,280	公保，詳人事費彙計表。	
年	1	48,168	48,168	勞保，詳人事費彙計表。	

衛生所業務—各區衛生所業務

# 高雄市政府衛生局

## 歲出計畫說明提要與各項費用明細表

中華民國110年度

單位：新臺幣元

分支計畫及用途別科目	單位	數量	單價	預算數	說 明
2000 業務費				472,000	市款467,250元，收支併列4,750元
2006 水電費	年	1	3,500	102,500	3,500 水費。
	年	1	99,000	99,000	電費。
2009 通訊費	年	1	50,000	50,000	公務用郵資、電話費。(含體檢掛號費收入收支併列4,750元)
2024 稅捐及規費	年	1	900	900	公務車燃料使用費，詳公務車輛明細表。
2027 保險費	年	1	1,422	1,422	公務車保險費，詳公務車輛明細表。
2051 物品	年	1	49,181	58,973	49,181 各項零星用品購置、耗材碳粉等。
	年	1	9,792	9,792	公務車油料費，詳公務車輛明細表。
2054 一般事務費	年	1	90,465	120,465	90,465 處理相關業務所需各項費用，如文具用品、紙張、印刷品及雜支等。
	年	1	30,000	30,000	委託保全公司辦理安全維護費用。
2063 房屋建築養護費	年	1	49,600	49,600	49,600 辦公廳舍、消防、電梯等維護費。
2066 車輛及辦公器具養護費	年	1	4,500	7,740	4,500 辦公機具所需之保養及維護費。
	年	1	3,240	3,240	公務車養護費，詳公務車輛明細表。

衛生所業務—各區衛生所業務

衛生所業務—各區衛生所業務

# 高雄市政府衛生局

## 歲出計畫說明提要與各項費用明細表

中華民國110年度

單位：新臺幣元

分支計畫及用途別科目	單位	數量	單價	預算數	說 明	
衛生所業務—各區衛生所業務	2072 國內旅費	年	1	36,000	36,000	出席各項會議所需差旅費用。
	2093 特別費	月	12	3,700	44,400	
	27 永安區衛生所				13,333,000	市款13,165,200元，收支併列167,800元
	1000 人事費				12,719,000	市款12,719,000元
	1015 法定編制人員待遇	年	1	8,564,455	8,564,455	詳人事費彙計表。
	1025 技工及工友待遇	年	1	382,740	382,740	詳人事費彙計表。
	1030 獎金	年	1	1,210,490	1,210,490	考績獎金，詳人事費彙計表。
		年	1	1,125,276	1,125,276	年終獎金，詳人事費彙計表。
	1035 其他給與	年	1	202,000	202,000	休假補助費，詳人事費彙計表。
	1040 加班值班費	年	1	363,426	363,426	不休假加班費，詳人事費彙計表。
	1055 保險	年	1	535,615	535,615	健保，詳人事費彙計表。
		年	1	299,610	299,610	公保，詳人事費彙計表。
		年	1	35,388	35,388	勞保，詳人事費彙計表。
	2000 業務費				486,000	市款446,200元，收支併列39,800元
	2006 水電費	年	1	6,616	6,616	水費。
	年	1	125,813	125,813	電費。	
2009 通訊費				33,428		

# 高雄市政府衛生局

## 歲出計畫說明提要與各項費用明細表

中華民國110年度

單位：新臺幣元

分支計畫及用途別科目	單位	數量	單價	預算數	說 明
2051 物品	年	1	33,428	33,428	公務用郵資、電話費。(含體檢掛號費收入收支併列3,800元)
	年	1	8,000	8,000	各項零星用品購置、耗材碳粉等。
	年	1	9,000	9,000	購買AED智慧電擊貼片及醫療急救包等費用。(科技部南部科學工業園區管理局補助辦理109年度地方政府建設經費，中央補助，補辦預算)
2054 一般事務費	年	1	27,000	27,000	購買點滴架、輪椅、高背點滴椅、單層腳蹬、注射椅及腳架等費用(科技部南部科學工業園區管理局補助辦理109年度地方政府建設經費，中央補助，補辦預算)
	年	1	59,243	59,243	處理相關業務所需各項費用，如文具用品、紙張、印刷品及雜支等。
	年	1	30,400	30,400	委託保全公司辦理安全維護費用。
2063 房屋建築養護費	年	1	40,000	40,000	辦公廳舍、消防、電梯等維護費。
2066 車輛及辦公器具養護費	年	1	4,500	4,500	辦公機具所需之保養及維護費。
2069 設施及機械設備養護費	年	1	61,600	61,600	電路維護費。
2072 國內旅費	年	1	36,000	36,000	出席各項會議所需差旅費用。
2093 特別費	月	12	3,700	44,400	首長特別費。
3000 設備及投資				128,000	收支併列128,000元

衛生所業務—各區衛生所業務

衛生所業務—各區衛生所業務

# 高雄市政府衛生局

## 歲出計畫說明提要與各項費用明細表

中華民國110年度

單位：新臺幣元

分支計畫及用途別科目	單位	數量	單價	預算數	說 明
3020 機械設備費	台	2	27,000	67,000 54,000	購買三搖急診推床所需費用。 (科技部南部科學工業園區管理局補助辦理109年度地方政府建設經費，中央補助，補辦預算)
	台	1	13,000	13,000	
3030 資訊軟硬體設備費	部	2	22,000	61,000 44,000	購買桌上型電腦所需費用。 (科技部南部科學工業園區管理局補助辦理109年度地方政府建設經費，中央補助，補辦預算)
	部	1	17,000	17,000	
28梓官區衛生所				15,451,000	市款15,441,500元，收支併列9,500元
1000 人事費				14,990,000	市款14,990,000元
1015 法定編制人員待遇	年	1	10,167,968	10,167,968	詳人事費彙計表。
1025 技工及工友待遇	年	1	382,740	382,740	詳人事費彙計表。
1030 獎金	年	1	1,416,465	2,735,288 1,416,465	考績獎金，詳人事費彙計表。
	年	1	1,318,823	1,318,823	年終獎金，詳人事費彙計表。
1035 其他給與	年	1	224,000	224,000	休假補助費，詳人事費彙計表。
1040 加班值班費	年	1	544,736	544,736	不休假加班費，詳人事費彙計表。

衛生所業務—各區衛生所業務

衛生所業務—各區衛生所業務

# 高雄市政府衛生局

## 歲出計畫說明提要與各項費用明細表

中華民國110年度

單位：新臺幣元

分支計畫及用途別科目	單位	數量	單價	預算數	說 明
1055 保險	年	1	566,328	566,328	健保，詳人事費彙計表。
	年	1	327,672	327,672	公保，詳人事費彙計表。
	年	1	41,268	41,268	勞保，詳人事費彙計表。
2000 業務費				436,000	市款426,500元，收支併列9,500元
2006 水電費	年	1	7,289	7,289	水費。
	年	1	136,508	136,508	電費。
2009 通訊費				77,463	
	年	1	77,463	77,463	公務用郵資、電話費。(含體檢掛號費收入收支併列9,500元)
2018 資訊服務費				3,000	
	年	1	3,000	3,000	電腦維護費。
2024 稅捐及規費				450	
	年	1	450	450	公務車燃料使用費，詳公務車輛明細表。
2027 保險費				711	
	年	1	711	711	公務車保險費，詳公務車輛明細表。
2051 物品	年	1	16,531	16,531	各項零星用品購置、耗材碳粉等。
	年	1	4,896	4,896	公務車油料費，詳公務車輛明細表。
2054 一般事務費	年	1	5,832	5,832	處理相關業務所需各項費用，如文具用品、紙張、印刷品及雜支等。
	年	1	76,200	76,200	委託保全公司辦理安全維護費用。

衛生所業務—各區衛生所業務

衛生所業務—各區衛生所業務

# 高雄市政府衛生局

## 歲出計畫說明提要與各項費用明細表

中華民國110年度

單位：新臺幣元

分支計畫及用途別科目	單位	數量	單價	預算數	說 明	
衛生所業務—各區衛生所業務	2063 房屋建築養護費	年	1	9,600	9,600	辦公廳舍、消防、電梯等維護費。
	2066 車輛及辦公器具養護費	年	1	4,500	4,500	辦公機具所需之保養及維護費。
		年	1	1,620	1,620	公務車養護費，詳公務車輛明細表。
	2072 國內旅費	年	1	47,000	47,000	出席各項會議所需差旅費用。
	2093 特別費	月	12	3,700	44,400	首長特別費。
	3000 設備及投資				25,000	市款25,000元
	3030 資訊軟硬體設備費	部	1	25,000	25,000	購置筆記型電腦。
	29旗山區衛生所				12,673,000	市款12,664,450元，收支併列8,550元
	1000 人事費				12,247,000	市款12,247,000元
	1015 法定編制人員待遇	年	1	8,335,023	8,335,023	詳人事費彙計表。
1025 技工及工友待遇	年	1	348,849	348,849	詳人事費彙計表。	
1030 獎金	年	1	1,098,469	1,098,469	考績獎金，詳人事費彙計表。	
	年	1	1,080,679	1,080,679	年終獎金，詳人事費彙計表。	
1035 其他給與	年	1	135,907	135,907	休假補助費，詳人事費彙計表。	
1040 加班值班費	年	1	321,517	321,517	不休假加班費，詳人事費彙計表。	

衛生所業務—各區衛生所業務

# 高雄市政府衛生局

## 歲出計畫說明提要與各項費用明細表

中華民國110年度

單位：新臺幣元

分支計畫及用途別科目	單位	數量	單價	預算數	說 明
1055 保險	年	1	605,847	605,847	健保，詳人事費彙計表。
	年	1	289,871	289,871	公保，詳人事費彙計表。
	年	1	30,838	30,838	勞保，詳人事費彙計表。
2000 業務費				426,000	市款417,450元，收支併列8,550元
2006 水電費	年	1	6,364	6,364	水費。
	年	1	120,932	120,932	電費。
2009 通訊費				70,403	
	年	1	70,403	70,403	公務用郵資、電話費。(含體檢掛號費收入收支併列8,550元)
2024 稅捐及規費				900	
	年	1	900	900	公務車燃料使用費，詳公務車輛明細表。
2027 保險費				1,422	
	年	1	1,422	1,422	公務車保險費，詳公務車輛明細表。
2051 物品	年	1	21,593	21,593	各項零星用品購置、耗材碳粉等。
	年	1	9,792	9,792	公務車油料費，詳公務車輛明細表。
2054 一般事務費				90,454	
	年	1	45,454	45,454	處理相關業務所需各項費用，如文具用品、紙張、印刷品及雜支等。
	年	1	45,000	45,000	委託保全公司辦理安全維護費用。
2063 房屋建築養護費				12,000	
	年	1	12,000	12,000	辦公廳舍、消防、電梯等維護費。

衛生所業務—各區衛生所業務

衛生所業務—各區衛生所業務



# 高雄市政府衛生局

## 歲出計畫說明提要與各項費用明細表

中華民國110年度

單位：新臺幣元

分支計畫及用途別科目	單位	數量	單價	預算數	說 明
2066 車輛及辦公器具養護費	年	1	4,500	4,500	辦公機具所需之保養及維護費。
	年	1	3,240	3,240	公務車養護費，詳公務車輛明細表。
2072 國內旅費	年	1	40,000	40,000	出席各項會議所需差旅費用。
2093 特別費				44,400	
	月	12	3,700	44,400	首長特別費。
30六龜區衛生所				11,636,000	市款11,627,450元，收支併列8,550元
1000 人事費				11,278,000	市款11,278,000元
1015 法定編制人員待遇	年	1	7,686,856	7,686,856	詳人事費彙計表。
1025 技工及工友待遇	年	1	382,740	382,740	詳人事費彙計表。
1030 獎金	年	1	952,582	952,582	考績獎金，詳人事費彙計表。
	年	1	988,022	988,022	年終獎金，詳人事費彙計表。
1035 其他給與	年	1	176,000	176,000	休假補助費，詳人事費彙計表。
1040 加班值班費	年	1	333,513	333,513	不休假加班費，詳人事費彙計表。
1055 保險	年	1	433,512	433,512	健保，詳人事費彙計表。
	年	1	283,507	283,507	公保，詳人事費彙計表。
	年	1	41,268	41,268	勞保，詳人事費彙計表。
2000 業務費				358,000	市款349,450元，收支併列8,550元

衛生所業務—各區衛生所業務

衛生所業務—各區衛生所業務

# 高雄市政府衛生局

## 歲出計畫說明提要與各項費用明細表

中華民國110年度

單位：新臺幣元

分支計畫及用途別科目	單位	數量	單價	預算數	說 明
2006 水電費	年	1	6,001	31,531 6,001	水費。
	年	1	25,530	25,530	電費。
2009 通訊費				25,926	
	年	1	25,926	25,926	公務用郵資、電話費。(含體檢掛號費收入收支併列8,550元)
2024 稅捐及規費				30,776	
	年	1	7,866	7,866	公務車燃料使用費，詳公務車輛明細表。
	年	1	22,460	22,460	公務車牌照稅，詳公務車輛明細表。
2027 保險費				450	
	年	1	450	450	公務車檢驗費，詳公務車輛明細表。
	年	1	5,677	5,677	公務車保險費，詳公務車輛明細表。
2051 物品				78,948	
	年	1	8,000	8,000	各項零星用品購置、耗材碳粉等。
2054 一般事務費				70,948	
	年	1	70,948	70,948	公務車油料費，詳公務車輛明細表。
2063 房屋建築養護費				14,502	
	年	1	9,531	9,531	處理相關業務所需各項費用，如文具用品、紙張、印刷品及雜支等。
2066 車輛及辦公器具養護費				4,971	
	年	1	4,971	4,971	委託保全公司辦理安全維護費用。
2066 車輛及辦公器具養護費				23,120	
	年	1	23,120	23,120	辦公廳舍、消防、電梯等維護費。
2066 車輛及辦公器具養護費				63,120	
	年	1	4,500	4,500	辦公機具所需之保養及維護費。

衛生所業務—各區衛生所業務

衛生所業務—各區衛生所業務

# 高雄市政府衛生局

## 歲出計畫說明提要與各項費用明細表

中華民國110年度

單位：新臺幣元

分支計畫及用途別科目	單位	數量	單價	預算數	說 明	
衛生所業務—各區衛生所業務	年	1	58,620	58,620	公務車養護費，詳公務車輛明細表。	
	2072 國內旅費			40,000		
	年	1	40,000	40,000	出席各項會議所需差旅費用。	
	2093 特別費			44,400		
	月	12	3,700	44,400	首長特別費。	
	31美濃區衛生所				12,730,000	市款12,721,450元，收支併列8,550元
	1000 人事費				12,319,000	市款12,319,000元
	1015 法定編制人員待遇				8,359,764	
	年	1	8,359,764	8,359,764	詳人事費彙計表。	
	1025 技工及工友待遇				382,740	
	年	1	382,740	382,740	詳人事費彙計表。	
	1030 獎金				2,315,712	
	年	1	1,177,269	1,177,269	考績獎金，詳人事費彙計表。	
	年	1	1,138,443	1,138,443	年終獎金，詳人事費彙計表。	
	1035 其他給與				177,600	
	年	1	177,600	177,600	休假補助費，詳人事費彙計表。	
	1040 加班值班費				324,952	
	年	1	324,952	324,952	不休假加班費，詳人事費彙計表。	
1055 保險				758,232		
年	1	444,556	444,556	健保，詳人事費彙計表。		
年	1	277,760	277,760	公保，詳人事費彙計表。		
年	1	35,916	35,916	勞保，詳人事費彙計表。		
2000 業務費				411,000	市款402,450元，收支併列8,550元	
2006 水電費				122,497		
年	1	6,124	6,124	水費。		

高雄市政府衛生局

歲出計畫說明提要與各項費用明細表

中華民國110年度

單位：新臺幣元

分支計畫及用途別科目	單位	數量	單價	預算數	說明
衛生所業務—各區衛生所業務	年	1	116,373	116,373	電費。
	2009 通訊費			56,996	
	年	1	56,996	56,996	公務用郵資、電話費。(含體檢掛號費收入收支併列8,550元)
	2051 物品			8,000	
	年	1	8,000	8,000	各項零星用品購置、耗材碳粉等。
	2054 一般事務費			127,847	
	年	1	82,847	82,847	處理相關業務所需各項費用，如文具用品、紙張、印刷品及雜支等。
	年	1	45,000	45,000	委託保全公司辦理安全維護費用。
	2063 房屋建築養護費			6,760	
	年	1	6,760	6,760	辦公廳舍、消防、電梯等維護費。
	2066 車輛及辦公器具養護費			4,500	
	年	1	4,500	4,500	辦公機具所需之保養及維護費。
2072 國內旅費			40,000		
年	1	40,000	40,000	出席各項會議所需差旅費用。	
2093 特別費			44,400		
月	12	3,700	44,400	首長特別費。	
32內門區衛生所				10,687,000	市款10,685,100元，收支併列1,900元
1000 人事費				10,259,000	市款10,259,000元
1015 法定編制人員待遇				7,110,227	
年	1	7,110,227	7,110,227	詳人事費彙計表。	
1025 技工及工友待遇				348,849	
年	1	348,849	348,849	詳人事費彙計表。	
1030 獎金				1,624,740	
年	1	729,690	729,690	考績獎金，詳人事費彙計表。	

# 高雄市政府衛生局

## 歲出計畫說明提要與各項費用明細表

中華民國110年度

單位：新臺幣元

分支計畫及用途別科目	單位	數量	單價	預算數	說 明
1035 其他給與	年	1	895,050	895,050	年終獎金，詳人事費彙計表。
				166,400	
1040 加班值班費	年	1	166,400	166,400	休假補助費，詳人事費彙計表。
				290,864	
1055 保險	年	1	290,864	290,864	不休假加班費，詳人事費彙計表。
				717,920	
2000 業務費	年	1	456,368	456,368	健保，詳人事費彙計表。
	年	1	228,828	228,828	公保，詳人事費彙計表。
	年	1	32,724	32,724	勞保，詳人事費彙計表。
				386,000	市款384,100元，收支併列1,900元
2006 水電費				113,796	
	年	1	5,689	5,689	水費。
2009 通訊費	年	1	108,107	108,107	電費。
				58,339	
2024 稅捐及規費	年	1	58,339	58,339	公務用郵資、電話費。(含體檢掛號費收入收支併列1,900元)
				450	
2027 保險費	年	1	450	450	公務車燃料使用費，詳公務車輛明細表。
				711	
2051 物品	年	1	711	711	公務車保險費，詳公務車輛明細表。
				13,427	
2054 一般事務費	年	1	8,531	8,531	各項零星用品購置、耗材碳粉等。
	年	1	4,896	4,896	公務車油料費，詳公務車輛明細表。
	年	1	53,037	53,037	處理相關業務所需各項費用，

衛生所業務—各區衛生所業務

衛生所業務—各區衛生所業務

# 高雄市政府衛生局

## 歲出計畫說明提要與各項費用明細表

中華民國110年度

單位：新臺幣元

分支計畫及用途別科目	單位	數量	單價	預算數	說 明	
衛生所業務—各區衛生所業務					如文具用品、紙張、印刷品及雜支等。	
		年	1	50,000	50,000	委託保全公司辦理安全維護費用。
	2063 房屋建築養護費				5,720	
		年	1	5,720	5,720	辦公廳舍、消防、電梯等維護費。
	2066 車輛及辦公器具養護費				6,120	
		年	1	4,500	4,500	辦公機具所需之保養及維護費。
		年	1	1,620	1,620	公務車養護費，詳公務車輛明細表。
	2072 國內旅費				40,000	
		年	1	40,000	40,000	出席各項會議所需差旅費用。
	2093 特別費				44,400	
		月	12	3,700	44,400	首長特別費。
	3000 設備及投資				42,000	市款42,000元
	3030 資訊軟硬體設備費				42,000	
		部	1	42,000	42,000	購置低階工作站伺服器。
	33杉林區衛生所				12,262,000	市款12,260,100元，收支併列1,900元
1000 人事費				11,780,000	市款11,780,000元	
1015 法定編制人員待遇				8,308,077		
	年	1	8,308,077	8,308,077	詳人事費彙計表。	
1025 技工及工友待遇				148,849		
	年	1	148,849	148,849	詳人事費彙計表。	
1030 獎金				2,009,629		
	年	1	966,836	966,836	考績獎金，詳人事費彙計表。	
	年	1	1,042,793	1,042,793	年終獎金，詳人事費彙計表。	
1035 其他給與				155,200		
	年	1	155,200	155,200	休假補助費，詳人事費彙計表。	

# 高雄市政府衛生局

## 歲出計畫說明提要與各項費用明細表

中華民國110年度

單位：新臺幣元

分支計畫及用途別科目	單位	數量	單價	預算數	說 明	
衛生所業務—各區衛生所業務				344,421		
	1040 加班值班費	年	1	344,421	344,421	不休假加班費，詳人事費彙計表。
	1055 保險	年	1	500,000	500,000	健保，詳人事費彙計表。
		年	1	274,344	274,344	公保，詳人事費彙計表。
		年	1	39,480	39,480	勞保，詳人事費彙計表。
	2000 業務費				476,000	市款474,100元，收支併列1,900元
	2006 水電費	年	1	7,301	7,301	水費。
		年	1	120,734	120,734	電費。
	2009 通訊費				46,814	
		年	1	46,814	46,814	公務用郵資、電話費。(含體檢掛號費收入收支併列1,900元)
	2024 稅捐及規費				3,150	
		年	1	3,150	3,150	公務車燃料使用費，詳公務車輛明細表。
2027 保險費				4,977		
	年	1	4,977	4,977	公務車保險費，詳公務車輛明細表。	
2051 物品	年	1	19,713	19,713	各項零星用品購置、耗材碳粉等。	
	年	1	34,272	34,272	公務車油料費，詳公務車輛明細表。	
2054 一般事務費				118,799		
	年	1	68,799	68,799	處理相關業務所需各項費用，如文具用品、紙張、印刷品及雜支等。	
	年	1	50,000	50,000	委託保全公司辦理安全維護費用。	

# 高雄市政府衛生局

## 歲出計畫說明提要與各項費用明細表

中華民國110年度

單位：新臺幣元

分支計畫及用途別科目	單位	數量	單價	預算數	說 明
2063 房屋建築養護費	年	1	8,000	8,000	辦公廳舍、消防、電梯等維護費。
2066 車輛及辦公器具養護費	年	1	4,500	4,500	辦公機具所需之保養及維護費。
	年	1	11,340	11,340	公務車養護費，詳公務車輛明細表。
2072 國內旅費	年	1	52,000	52,000	出席各項會議所需差旅費用。
2093 特別費	月	12	3,700	44,400	首長特別費。
4000 獎補助費				6,000	市款6,000元
4085 獎勵及慰問	人x年	1 x 1	6,000	6,000	退休人員及遺族三節慰問金。
34甲仙區衛生所				11,965,000	市款11,959,300元，收支併列5,700元
1000 人事費				11,493,000	市款11,493,000元
1015 法定編制人員待遇	年	1	7,550,685	7,550,685	詳人事費彙計表。
1025 技工及工友待遇	年	1	825,000	825,000	詳人事費彙計表。
1030 獎金	年	1	895,065	895,065	考績獎金，詳人事費彙計表。
	年	1	1,007,546	1,007,546	年終獎金，詳人事費彙計表。
1035 其他給與	年	1	172,000	172,000	休假補助費，詳人事費彙計表。
1040 加班值班費	年	1	253,548	253,548	不休假加班費，詳人事費彙計

衛生所業務—各區衛生所業務

衛生所業務—各區衛生所業務



# 高雄市政府衛生局

## 歲出計畫說明提要與各項費用明細表

中華民國110年度

單位：新臺幣元

分支計畫及用途別科目	單位	數量	單價	預算數	說 明	
衛生所業務—各區衛生所業務				789,156	表。	
	1055 保險	年	1	468,840	468,840	健保，詳人事費彙計表。
		年	1	241,344	241,344	公保，詳人事費彙計表。
		年	1	78,972	78,972	勞保，詳人事費彙計表。
	2000 業務費				472,000	市款466,300元，收支併列5,700元
	2006 水電費				31,648	
		年	1	6,029	6,029	水費。
		年	1	25,619	25,619	電費。
	2009 通訊費				28,000	
		年	1	28,000	28,000	公務用郵資、電話費。(含體檢掛號費收入收支併列5,700元)
	2024 稅捐及規費				27,840	
		年	1	16,845	16,845	公務車牌照稅，詳公務車輛明細表。
		年	1	10,170	10,170	公務車燃料使用費，詳公務車輛明細表。
		年	1	825	825	公務車檢驗費，詳公務車輛明細表。
	2027 保險費				7,846	
	年	1	7,846	7,846	公務車保險費，詳公務車輛明細表。	
2051 物品				110,866		
	年	1	8,000	8,000	各項零星用品購置、耗材碳粉等。	
	年	1	102,866	102,866	公務車油料費，詳公務車輛明細表。	
2054 一般事務費				63,317		
	年	1	23,317	23,317	處理相關業務所需各項費用，如文具用品、紙張、印刷品及雜支等。	

衛生所業務—各區衛生所業務

高雄市政府衛生局

歲出計畫說明提要與各項費用明細表

中華民國110年度

單位：新臺幣元

分支計畫及用途別科目	單位	數量	單價	預算數	說明
衛生所業務—各區衛生所業務	年	1	40,000	40,000	委託保全公司辦理安全維護費用。
	2063 房屋建築養護費			23,557	
	年	1	23,557	23,557	辦公廳舍、消防、電梯等維護費。
	2066 車輛及辦公器具養護費			73,540	
	年	1	4,500	4,500	辦公機具所需之保養及維護費。
	年	1	69,040	69,040	公務車養護費，詳公務車輛明細表。
	2069 設施及機械設備養護費			30,986	
	年	1	30,986	30,986	發電機維護費。
	2072 國內旅費			30,000	
	年	1	30,000	30,000	出席各項會議所需差旅費用。
2093 特別費			44,400		
月	12	3,700	44,400	首長特別費。	
35茂林區衛生所				17,515,000	市款17,454,210元，收支併列60,790元
1000 人事費				16,846,000	市款16,846,000元
1015 法定編制人員待遇				11,644,327	
年	1	11,644,327	11,644,327	詳人事費彙計表。	
1025 技工及工友待遇				912,232	
年	1	912,232	912,232	詳人事費彙計表。	
1030 獎金				2,419,870	
年	1	1,101,870	1,101,870	考績獎金，詳人事費彙計表。	
年	1	1,318,000	1,318,000	年終獎金，詳人事費彙計表。	
1035 其他給與				304,000	
年	1	304,000	304,000	休假補助費，詳人事費彙計表。	
1040 加班值班費				438,352	
年	1	438,352	438,352	不休假加班費，詳人事費彙計表。	

# 高雄市政府衛生局

## 歲出計畫說明提要與各項費用明細表

中華民國110年度

單位：新臺幣元

分支計畫及用途別科目	單位	數量	單價	預算數	說 明
1055 保險	年	1	716,760	716,760	健保，詳人事費彙計表。
	年	1	335,916	335,916	公保，詳人事費彙計表。
	年	1	74,543	74,543	勞保，詳人事費彙計表。
2000 業務費				601,000	市款600,050元，收支併列950元
2006 水電費	年	1	5,245	5,245	水費。
	年	1	44,668	44,668	電費。
2009 通訊費	年	1	41,586	41,586	公務用郵資、電話費。(含體檢掛號費收入收支併列950元)
	年	1	41,586	41,586	公務用郵資、電話費。(含體檢掛號費收入收支併列950元)
2024 稅捐及規費	年	1	39,305	39,305	公務車牌照稅，詳公務車輛明細表。
	年	1	22,530	22,530	公務車燃料使用費，詳公務車輛明細表。
	年	1	825	825	公務車檢驗費，詳公務車輛明細表。
2027 保險費	年	1	10,977	10,977	公務車保險費，詳公務車輛明細表。
	年	1	10,977	10,977	公務車保險費，詳公務車輛明細表。
2051 物品	年	1	17,462	17,462	各項零星用品購置、耗材碳粉等。
	年	1	149,904	149,904	公務車油料費，詳公務車輛明細表。
2054 一般事務費	年	1	58,558	58,558	辦理相關業務所需各項費用，如文具用品、紙張、印刷品及雜支等。
	年	1	20,000	20,000	委託保全公司辦理安全維護費用。

衛生所業務—各區衛生所業務

衛生所業務—各區衛生所業務

# 高雄市政府衛生局

## 歲出計畫說明提要與各項費用明細表

中華民國110年度

單位：新臺幣元

分支計畫及用途別科目	單位	數量	單價	預算數	說 明	
衛生所業務—各區衛生所業務	2063 房屋建築養護費	年	1	8,000	8,000	辦公廳舍、消防、電梯等維護費。
	2066 車輛及辦公器具養護費	年	1	4,500	4,500	辦公機具所需之保養及維護費。
		年	1	93,040	93,040	公務車養護費，詳公務車輛明細表。
	2072 國內旅費	年	1	40,000	40,000	出席各項會議所需差旅費用。
	2093 特別費	月	12	3,700	44,400	首長特別費。
	3000 設備及投資				68,000	市款8,160元，收支併列59,840元
	3020 機械設備費	台	1	68,000	68,000	購置血壓機所需費用。(衛生福利部補助辦理110年度原住民族及離島地區資訊設備、巡迴醫療(機)車及醫療儀器補助計畫，中央補助59,840元，配合款8,160元)
	36桃源區衛生所				26,578,000	市款19,004,900元，收支併列7,573,100元
	1000 人事費				17,371,000	市款17,327,000元，收支併列44,000元
	1015 法定編制人員待遇	年	1	12,622,330	12,622,330	詳人事費彙計表。
1025 技工及工友待遇	年	1	393,195	393,195	詳人事費彙計表。	
1030 獎金	年	1	1,359,895	1,359,895	考績獎金，詳人事費彙計表。	
	年	1	1,298,099	1,298,099	年終獎金，詳人事費彙計表。	

# 高雄市政府衛生局

## 歲出計畫說明提要與各項費用明細表

中華民國110年度

單位：新臺幣元

分支計畫及用途別科目	單位	數量	單價	預算數	說 明
1035 其他給與	年	1	257,600	257,600	257,600 休假補助費，詳人事費彙計表。
	年	1	50,000	50,000	438,125 辦理遠距醫療計畫所需加班費。(衛生福利部補助辦理110年度前瞻基礎建設計畫(第3期)-原住民族及離島地區遠距醫療專科門診暨強化衛生所醫療影像設備計畫，中央補助44,000元，配合款6,000元)
1040 加班值班費	年	1	388,125	388,125	388,125 不休假加班費，詳人事費彙計表。
	年	1	599,912	599,912	1,001,756 健保，詳人事費彙計表。
1055 保險	年	1	365,928	365,928	365,928 公保，詳人事費彙計表。
	年	1	35,916	35,916	35,916 勞保，詳人事費彙計表。
	年	1		3,285,000	3,285,000 市款967,100元，收支併列2,317,900元
2000 業務費					
2006 水電費	年	1	5,345	5,345	5,345 水費。
	年	1	100,000	100,000	100,000 辦理遠距醫療計畫所需水電費用。(衛生福利部補助辦理110年度前瞻基礎建設計畫(第3期)-原住民族及離島地區遠距醫療專科門診暨強化衛生所醫療影像設備計畫，中央補助88,000元，配合款12,000元)
2009 通訊費	年	1	71,566	71,566	71,566 電費。
	年	1	200,000	200,000	200,000 辦理遠距醫療計畫郵資、網路等費用。(衛生福利部補助辦理110年度前瞻基礎建設計畫(第3期)-原住民族及離島地區遠距醫療專科門診暨強化衛生所醫療影像設備計畫，中央補助176,000元，配合款24,000元)
	年	1	41,000	41,000	41,000 公務用郵資、電話費。(含體檢掛號費收入收支併列1,900)

衛生所業務—各區衛生所業務

衛生所業務—各區衛生所業務

# 高雄市政府衛生局

## 歲出計畫說明提要與各項費用明細表

中華民國110年度

單位：新臺幣元

分支計畫及用途別科目	單位	數量	單價	預算數	說 明
2018 資訊服務費	年	1	150,000	150,000	元)
				150,000	辦理遠距醫療計畫相關電腦軟體維護等費用。(衛生福利部補助辦理110年度前瞻基礎建設計畫(第3期)-原住民族及離島地區遠距醫療專科門診暨強化衛生所醫療影像設備計畫，中央補助132,000元，配合款18,000元)
2024 稅捐及規費	年	1	22,460	36,920	
				22,460	公務車牌照稅，詳公務車輛明細表。
				13,710	公務車燃料使用費，詳公務車輛明細表。
				750	公務車檢驗費，詳公務車輛明細表。
2027 保險費	年	1	7,531	7,531	公務車保險費，詳公務車輛明細表。
2033 臨時人員酬金	年	1	976,299	976,299	辦理遠距醫療計畫聘用臨時人員所需各項費用。(衛生福利部補助辦理110年度前瞻基礎建設計畫(第3期)-原住民族及離島地區遠距醫療專科門診暨強化衛生所醫療影像設備計畫，中央補助859,139元，配合款117,160元)
2036 按日按件計資酬金	年	1	100,000	299,800	
				100,000	辦理遠距醫療計畫相關會議委員出席費用。(衛生福利部補助辦理110年度前瞻基礎建設計畫(第3期)-原住民族及離島地區遠距醫療專科門診暨強化衛生所醫療影像設備計畫，中央補助88,000元，配合款12,000元)
	年	1	100,000	100,000	辦理遠距醫療計畫教育訓練講師鐘點費用。(衛生福利部補助辦理110年度前瞻基礎建設計畫(第3期)-原住民族及離島地區遠距醫療專科門診暨強化

衛生所業務—各區衛生所業務

衛生所業務—各區衛生所業務

# 高雄市政府衛生局

## 歲出計畫說明提要與各項費用明細表

中華民國110年度

單位：新臺幣元

分支計畫及用途別科目	單位	數量	單價	預算數	說 明
2051 物品	年	1	99,800	99,800	衛生所醫療影像設備計畫，中央補助88,000元，配合款12,000元)
	年	1	13,929	13,929	辦理遠距醫療計畫醫師診療費用。(衛生福利部補助辦理110年度前瞻基礎建設計畫(第3期)-原住民族及離島地區遠距醫療專科門診暨強化衛生所醫療影像設備計畫，中央補助87,820元，配合款11,980元)
	年	1	100,000	100,000	各項零星用品購置、耗材碳粉等。
	年	1	94,752	94,752	辦理遠距醫療計畫所需文具紙張等費用。(衛生福利部補助辦理110年度前瞻基礎建設計畫(第3期)-原住民族及離島地區遠距醫療專科門診暨強化衛生所醫療影像設備計畫，中央補助88,000元，配合款12,000元)
	年	1	50,000	50,000	公務車油料費，詳公務車輛明細表。
2054 一般事務費	年	1	211,897	211,897	辦理遠距醫療計畫車輛所需油料費用。(衛生福利部補助辦理110年度前瞻基礎建設計畫(第3期)-原住民族及離島地區遠距醫療專科門診暨強化衛生所醫療影像設備計畫，中央補助44,000元，配合款6,000元)
	年	1	50,000	50,000	處理相關業務所需各項費用，如文具用品、紙張、印刷品及雜支等。
	年	1	360,000	360,000	委託保全公司辦理安全維護費用。
	年	1	360,000	360,000	辦理部落健康盃活動獎品、獎盃、便當、食材、運動器材、場地險、場地佈置及其他用品費。(依據高雄市政府辦理促進民間參與公共建設案件與市有財產開發案件權利金及獎勵金分配原則)

衛生所業務—各區衛生所業務

衛生所業務—各區衛生所業務

# 高雄市政府衛生局

## 歲出計畫說明提要與各項費用明細表

中華民國110年度

單位：新臺幣元

分支計畫及用途別科目	單位	數量	單價	預算數	說 明	
衛生所業務—各區衛生所業務	年	1	196,901	196,901	辦理遠距醫療計畫所需誤餐、茶水及其他雜支費用。(衛生福利部補助辦理110年度前瞻基礎建設計畫(第3期)-原住民族及離島地區遠距醫療專科門診暨強化衛生所醫療影像設備計畫，中央補助173,041元，配合款23,860元)	
	年	1	10,000	10,000	辦公廳舍、消防、電梯等維護費。	
	年	1	4,500	4,500	辦公機具所需之保養及維護費。	
	年	1	62,160	62,160	公務車養護費，詳公務車輛明細表。	
	年	1	48,000	48,000	出席各項會議所需差旅費用。	
	年	1	150,000	150,000	辦理遠距醫療計畫所需出差費用。(衛生福利部補助辦理110年度前瞻基礎建設計畫(第3期)-原住民族及離島地區遠距醫療專科門診暨強化衛生所醫療影像設備計畫，中央補助132,000元，配合款18,000元)	
	月	12	3,700	44,400	首長特別費。	
	3000 設備及投資				5,922,000	市款710,800元，收支併列5,211,200元
	3020 機械設備費	台	1	210,000	210,000	購置靜脈顯示儀所需費用。(衛生福利部補助辦理110年度原住民族及離島地區資訊設備、巡迴醫療(機)車及醫療儀器補助計畫，中央補助184,800元，配合款25,200元)
		台	1	30,000	30,000	購置紫外線殺菌燈所需費用。(衛生福利部補助辦理110年度原住民族及離島地區資訊設備、巡迴醫療(機)車及醫療儀器補助計畫，中央補助26,400元、配合款3,600元)



# 高雄市政府衛生局

## 歲出計畫說明提要與各項費用明細表

中華民國110年度

單位：新臺幣元

分支計畫及用途別科目	單位	數量	單價	預算數	說 明	
衛生所業務—各區衛生所業務 37那瑪夏區衛生所	組	1	5,682,000	5,682,000	購置遠距醫療遠端控制器工作站、手持式數位五官鏡及手持式數位眼科等設備所需費用。(衛生福利部補助辦理110年度前瞻基礎建設計畫(第3期)-原住民族及離島地區遠距醫療專科門診暨強化衛生所醫療影像設備計畫，中央補助5,000,000元，配合款682,000元)	
				12,755,000	市款12,334,140元，收支併列420,860元	
	1000 人事費			11,677,000	市款11,677,000元	
	1015 法定編制人員待遇			7,706,761		
		年	1	7,706,761	7,706,761	詳人事費彙計表。
	1025 技工及工友待遇			793,195		
		年	1	793,195	793,195	詳人事費彙計表。
	1030 獎金			1,993,235		
		年	1	1,028,413	1,028,413	考績獎金，詳人事費彙計表。
		年	1	964,822	964,822	年終獎金，詳人事費彙計表。
	1035 其他給與			162,387		
		年	1	162,387	162,387	休假補助費，詳人事費彙計表。
	1040 加班值班費			219,173		
		年	1	219,173	219,173	不休假加班費，詳人事費彙計表。
	1055 保險			802,249		
	年	1	487,908	487,908	健保，詳人事費彙計表。	
	年	1	250,129	250,129	公保，詳人事費彙計表。	
	年	1	64,212	64,212	勞保，詳人事費彙計表。	
2000 業務費				596,000	市款594,100元，收支併列1,900元	
2006 水電費				32,633		
	年	1	6,000	6,000	水費。	

# 高雄市政府衛生局

## 歲出計畫說明提要與各項費用明細表

中華民國110年度

單位：新臺幣元

分支計畫及用途別科目	單位	數量	單價	預算數	說 明
2009 通訊費	年	1	26,633	26,633	電費。
	年	1	27,220	27,220	公務用郵資、電話費。(含體檢掛號費收入收支併列1,900元)
2024 稅捐及規費	年	1	40,810	40,810	公務車牌照稅，詳公務車輛明細表。
	年	1	24,240	24,240	公務車燃料使用費，詳公務車輛明細表。
2027 保險費	年	1	1,500	1,500	公務車檢驗費，詳公務車輛明細表。
	年	1	12,650	12,650	公務車保險費，詳公務車輛明細表。
2051 物品	年	1	24,071	24,071	各項零星用品購置、耗材碳粉等。
	年	1	169,920	169,920	公務車油料費，詳公務車輛明細表。
2054 一般事務費	年	1	26,531	26,531	處理相關業務所需各項費用，如文具用品、紙張、印刷品及雜支等。
	年	1	38,000	38,000	委託保全公司辦理安全維護費用。
2063 房屋建築養護費	年	1	7,387	7,387	辦公廳舍、消防、電梯等維護費。
	年	1	4,500	4,500	辦公機具所需之保養及維護費。
2066 車輛及辦公器具養護費	年	1	133,540	133,540	公務車養護費，詳公務車輛明細表。
	年	1	8,598	8,598	國內旅費

衛生所業務—各區衛生所業務

衛生所業務—各區衛生所業務

# 高雄市政府衛生局

## 歲出計畫說明提要與各項費用明細表

中華民國110年度

單位：新臺幣元

分支計畫及用途別科目	單位	數量	單價	預算數	說 明	
衛生所業務—各區衛生所業務	年	1	8,598	8,598	出席各項會議所需差旅費用。	
	2093 特別費			44,400		
	月	12	3,700	44,400	首長特別費。	
	3000 設備及投資			476,000	市款57,040元，收支併列418,960元	
	3020 機械設備費			476,000		
	台	2	205,500	411,000	購置超音波掃描儀探頭所需費用。(衛生福利部補助辦理110年度原住民族及離島地區資訊設備、巡迴醫療(機)車及醫療儀器補助計畫，中央補助361,760元，配合款49,240元)	
	台	1	65,000	65,000	購置高壓消毒鍋所需費用。(衛生福利部補助辦理110年度原住民族及離島地區資訊設備、巡迴醫療(機)車及醫療儀器補助計畫，中央補助57,200元，市配合款7,800元)	
	4000 獎補助費			6,000	市款6,000元	
	4085 獎勵及慰問			6,000		
	人x年	1×1	6,000	6,000	退休人員及遺族三節慰問金。	
	38鳳山區第二衛生所				26,192,000	市款21,681,000元，收支併列4,511,000元
	1000 人事費				19,815,000	市款19,815,000元
	1015 法定編制人員待遇				13,578,261	
	年	1	13,578,261	13,578,261	詳人事費彙計表。	
	1025 技工及工友待遇				804,377	
年	1	804,377	804,377	詳人事費彙計表。		
1030 獎金				3,212,808		
年	1	1,546,436	1,546,436	考績獎金，詳人事費彙計表。		
年	1	1,666,372	1,666,372	年終獎金，詳人事費彙計表。		
1035 其他給與				284,227		
年	1	284,227	284,227	休假補助費，詳人事費彙計表。		

# 高雄市政府衛生局

## 歲出計畫說明提要與各項費用明細表

中華民國110年度

單位：新臺幣元

分支計畫及用途別科目	單位	數量	單價	預算數	說 明
1040 加班值班費	年	1	597,909	597,909	不休假加班費，詳人事費彙計表。
1055 保險	年	1	760,338	760,338	健保，詳人事費彙計表。
	年	1	462,231	462,231	公保，詳人事費彙計表。
	年	1	114,849	114,849	勞保，詳人事費彙計表。
2000 業務費				1,070,000	市款1,070,000元
2003 教育訓練費	年	1	10,000	10,000	員工學分補助費及訓練等費用。
2006 水電費	年	1	18,156	18,156	水費。
	年	1	344,964	344,964	電費。
2009 通訊費	年	1	100,000	100,000	公務用郵資、電話費。
2018 資訊服務費	年	1	10,000	10,000	電腦維護費。
2024 稅捐及規費	年	1	1,350	1,350	公務車燃料使用費，詳公務車輛明細表。
2027 保險費	年	1	2,844	2,844	公務車保險費，詳公務車輛明細表。
2045 國內組織會費	年	1	9,000	9,000	藥師、護理師、護士等常年會費、入會費。
2051 物品	年	1	13,481	13,481	各項零星物品購置。
	年	1	14,688	14,688	公務車油料費，詳公務車輛明細表。

衛生所業務—各區衛生所業務

衛生所業務—各區衛生所業務

# 高雄市政府衛生局

## 歲出計畫說明提要與各項費用明細表

中華民國110年度

單位：新臺幣元

分支計畫及用途別科目	單位	數量	單價	預算數	說 明
衛生所業務—各區衛生所業務	2054 一般事務費			477,637	
	年	1	340,637	340,637	辦理中老年疾病、成人病防治、國民營養、口腔保健衛生、衛教宣導等所需各項費用，如文具用品、餐盒、志工績效成果獎勵、印刷及雜支等。
	年	1	65,000	65,000	處理經常一般公務所需之各項費用，如文具用品、紙張、碳粉及雜支等。
	年	1	42,000	42,000	委託保全公司辦理安全維護服務費。
	年	1	30,000	30,000	衛生保健志工交通費
	2066 車輛及辦公器具養護費			6,480	
	年	1	6,480	6,480	公務車養護費，詳公務車輛明細表。
	2072 國內旅費			9,000	
	年	1	9,000	9,000	出席各項會議所需差旅費用。
	2081 運費			8,000	
年	1	8,000	8,000	醫療廢棄物清運費。	
2093 特別費			44,400		
月	12	3,700	44,400	首長特別費。	
3000 設備及投資			5,307,000	5,307,000	市款796,000元，收支併列4,511,000元
3010 房屋建築及設備費			5,307,000	5,307,000	
年	1	5,306,967	5,306,967	辦理建築物補強工程所需費用。(衛生福利部補助辦理108年度前瞻基礎建設「公共服務據點整備-公有危險建築補強重建地方衛生機關廳舍補助計畫(第二期)」，中央補助款4,511,000元，配合款795,967元，補辦預算)	
年	1	33	33	33	配合預算編列至千元

# 高雄市政府衛生局

## 歲出計畫說明提要與各項費用明細表

中華民國110年度

單位：新臺幣元

登革熱研究業務－研究工作

登革熱研究業務－研究工作

業務計畫及工作計畫名稱與編號	65101000501 登革熱研究業務-研究工作	承辦單位	高雄市登革熱研究中心	預算金額	8,901千元
----------------	-----------------------------	------	------------	------	---------

**歲出計畫說明**

一、計畫內容：辦理有關登革熱等蟲媒傳染病防治研究工作：  
 1.辦理臨床研究（含治療指引、照護方法的研究）  
 2.辦理流行病學研究（含病例的人、時、地、危險因子等探討）  
 3.辦理病毒研究（含登革熱病毒監測、分子流病探討）  
 4.辦理蟲媒研究（含病媒生態與分布的研究）

二、預期成果：1.研發符合市民所需的臨床治療指引及精進個案照護方法，效降低感染致死率，減少合併症發生風險。  
 2.開發登革熱疫情風險預警系統及疫情傳播模式，提供防疫政策擬定之參考依據。  
 3.探究登革病毒於近年來之變異程度，運用於協助推動全方位防治。  
 4.運用基礎病媒調查資料，加強埃及斑蚊分佈監測，達預警與強化防治目標。

用途別科目	單位	數量	單價	預算數	說 明
合計				8,901,000	市款8,901,000元
1000 人事費				2,592,000	市款2,592,000元
1015 法定編制人員待遇	年	1	1,830,421	1,830,421	詳人事費彙計表。
1030 獎金	年	1	276,660	276,660	詳人事費彙計表。
	年	1	207,495	207,495	詳人事費彙計表。
1035 其他給與	年	1	32,000	32,000	休假補助費，詳人事費彙計表。
1040 加班值班費	年	1	12,000	12,000	急辦各項業務所需加班費。
	年	1	92,220	92,220	不休假加班費，詳人事費彙計表。
1055 保險	年	1	89,196	89,196	健保，詳人事費彙計表。

# 高雄市政府衛生局

## 歲出計畫說明提要與各項費用明細表

中華民國110年度

單位：新臺幣元

用途別科目	單位	數量	單價	預算數	說 明	
登革熱研究業務—研究工作	年	1	52,008	52,008	公保，詳人事費分析表。	
	2000 業務費			6,309,000	市款6,309,000元	
	2003 教育訓練費			2,000		
		年	1	2,000	2,000	員工教育訓練學分費、雜費等。
	2006 水電費			160,000		
		年	1	5,000	5,000	水費。
		年	1	155,000	155,000	電費。
	2009 通訊費			40,000		
		年	1	40,000	40,000	公務用電話費、郵資等。
	2018 資訊服務費			50,000		
		年	1	50,000	50,000	電腦軟體、資訊維修服務費、研究統計用軟體、外網設計等費用。
	2021 其他業務租金			5,000		
		年	1	5,000	5,000	訓練所需場地費及研究工具租金。
	2030 兼職費			84,000		
		人x月	2 x 12	3,500	84,000	兼辦人員領取之兼職費。
2036 按日按件計資酬金			49,000			
	人/次	10	2,500	25,000	外聘專家學者出席費。	
	節	12	2,000	24,000	辦理訓練講習講師鐘點費。	
2045 國內組織會費			8,000			
	年	1	8,000	8,000	醫師、藥師、護士等入會費及常年會費與相關學會、組織會費。	
2051 物品			5,143,000			
	年	1	218,000	218,000	執行業務所需各項辦公用品、耗材、事務機具購置費。	
	年	1	1,025,000	1,025,000	購置環境用藥及蚊體培養監測、掃蚊網、蚊帳、蚊籠、水瓢、工作服、舉發採證物品。	
	年	1	3,900,000	3,900,000	購置檢體處理試劑及耗材。	

登革熱研究業務—研究工作

# 高雄市政府衛生局

## 歲出計畫說明提要與各項費用明細表

中華民國110年度

單位：新臺幣元

用途別科目	單位	數量	單價	預算數	說 明
2054 一般事務費	年	1	150,540	150,540	辦理訓練課程活動及國際學術交流會議所需資料、海報、印刷、場地佈置及雜支等費用。
	年	1	10,000	10,000	消防安檢及公共建築物代檢費。
	年	1	100,000	100,000	辦公室環境清潔費。
	年	1	150,000	150,000	研究計畫、年度成果報告所需翻譯、印製等雜支。
	月	12	16,505	198,060	大廈管理費。
2063 房屋建築養護費	年	1	60,000	60,000	辦公廳舍修繕、抽風孔、冷卻水塔、中央空調保養維修、消防、電梯維護等費用。
2066 車輛及辦公器具養護費	年	1	20,000	20,000	辦公用機具保養維護費。
2072 國內旅費	年	1	25,000	25,000	出席各項會議及外聘專家所需差旅費用。
2081 運費	年	1	10,000	10,000	寄送檢體、運送箱及檢驗相關物品等運費。
2093 特別費	月	12	3,700	44,400	首長特別費。

登革熱研究業務－研究工作

登革熱研究業務－研究工作



# 高雄市政府衛生局

## 歲出計畫說明提要與各項費用明細表

中華民國110年度

單位：新臺幣元

第一預備金—第一預備金	業務計畫及工作計畫 名稱與編號	65101009801 第一預備金-第一預備金	承辦 單位	本局各相關科室	預算 金額	380千元	第一預備金—第一預備金
歲出計畫說明	<p>一、計畫內容： 依預算法第22條規定編列本局主管第一預備金，並依同法第64條規定，專案報核動支。</p> <p>二、預期成果： 配合業務完成各項計畫。</p>						
	用途別科目	單位	數量	單價	預算數	說 明	
	合計				380,000	市款380,000元	
	6000 預備金				380,000	市款380,000元	
	6005 第一預備金	年	1	380,000	380,000	依預算法第22條規定編列，並依同法第64條規定動支。	

# 高雄市政府衛生局

## 各項費用彙計表

中華民國110年度

單位：新臺幣千元

工作計畫名稱及編號	65101000101 行政管理	65101000201 醫政業務	65101000202 藥政業務	65101000203 食品衛生業務	65101000204 健康管理業務	65101000205 長期照護業務
第一、二級用途別 科目名稱及編號						
合 計	283,342	753,354	2,291	12,498	113,830	4,923,661
100000人事費	263,981	128	81	119	170	124
101000政務人員待遇	2,233					
101500法定編制人員待遇	173,911					
102000約聘僱人員待遇	4,136					
102500技工及工友待遇	9,176					
103000獎金	44,658					
103500其他給與	4,522					
104000加班值班費	7,448	128	81	119	170	124
105000退休離職儲金	248					
105500保險	17,650					
200000業務費	18,865	20,509	2,190	10,303	58,827	297,254
200300教育訓練費					10	5
200600水電費	6,250		12		50	17,204
200900通訊費	941	1,100	143	80	3,471	11,841
201800資訊服務費	84	1,000			225	9,798
202100其他業務租金		50			764	2,593
202400稅捐及規費	271	23			9	60
202700保險費	133				103	67
203000兼職費						
203300臨時人員酬金	2,628	1,920	534	8,546	24,708	208,540
203600按日按件計資酬金	51	3,455	272	400	11,009	8,779
203900委辦費		8,800			2,960	9,178
204500國內組織會費		24	28	3	33	17
205100物品	1,333	183	80	259	5,574	10,971
205400一般事務費	4,301	3,656	800	705	9,288	14,964
206300房屋建築養護費	250					70
206600車輛及辦公器具養護費	765			10	38	906
206900設施及機械設備養護費	879				15	300
207200國內旅費	94	299	321	270	565	1,950
208100運費	3			30	5	12

# 高雄市政府衛生局

## 各項費用彙計表

中華民國110年度

單位：新臺幣千元

工作計畫名稱及編號 第一、二級用途別 科目名稱及編號	65101000101 行政管理	65101000201 醫政業務	65101000202 藥政業務	65101000203 食品衛生業務	65101000204 健康管理業務	65101000205 長期照護業務
209300特別費	882					
300000設備及投資	52	266,394		1,030	310	16,906
301000房屋建築及設備費						11,322
302000機械設備費		325				110
302500運輸設備費						
303000資訊軟硬體設備費				1,030	280	3,485
303500雜項設備費	52	150			30	669
304500投資		265,919				1,320
400000獎補助費	444	466,323	20	1,046	54,523	4,609,377
403000對特種基金之補助		362,530				22,094
404000對國內團體之捐助		3,000				703,273
406500社會福利津貼及濟助		6,809				
407000公費就養及醫療補助						
408000損失及賠償						
408500獎勵及慰問	444		20	500		
409000其他補助及捐助		93,984		546	54,523	3,884,010
600000預備金						
600500第一預備金						

高雄市政府衛生局  
各項費用彙計表(續)

中華民國110年度

單位：新臺幣千元

工作計畫名稱及編號	65101000206 檢驗業務	65101000207 社區心衛中心 業務	65101000208 企劃業務	65101000301 防疫工作	65101000401 各區衛生所業 務	65101000501 研究工作
第一、二級用途別 科目名稱及編號						
合 計	14,973	126,251	2,235	207,067	575,962	8,901
100000人事費	61	49,939	17	268	535,413	2,592
101000政務人員待遇						
101500法定編制人員待遇					364,674	1,830
102000約聘僱人員待遇		35,930				
102500技工及工友待遇					19,342	
103000獎金		4,489			92,495	484
103500其他給與		2,571			8,119	32
104000加班值班費	61	420	17	268	15,092	104
105000退休離職儲金		2,203				
105500保險		4,326			35,691	141
200000業務費	13,462	63,555	2,103	201,367	27,474	6,309
200300教育訓練費	48	10		11	132	2
200600水電費		252		264	7,617	160
200900通訊費	6	1,231	50	1,122	3,356	40
201800資訊服務費		343	1,030	130	566	50
202100其他業務租金		660		281	81	5
202400稅捐及規費				74	293	
202700保險費		120	100	19	120	
203000兼職費					162	84
203300臨時人員酬金	1,937	8,266		32,990	976	
203600按日按件計資酬金	6	7,984	550	2,019	330	49
203900委辦費	2	30,577	60	8,035		
204500國內組織會費	59	55	1	50	186	8
205100物品	5,771	2,552	35	145,593	2,153	5,143
205400一般事務費	717	9,860	198	7,665	5,554	609
206300房屋建築養護費				20	1,195	60
206600車輛及辦公器具養護費		210		230	1,028	20
206900設施及機械設備養護費	4,755	20		119	811	
207200國內旅費	150	1,381	79	286	1,168	25
208100運費	11	35		2,459	60	10

高雄市政府衛生局  
各項費用彙計表(續)

中華民國110年度

單位：新臺幣千元

工作計畫名稱及編號 第一、二級用途別 科目名稱及編號	65101000206 檢驗業務	65101000207 社區心衛中心 業務	65101000208 企劃業務	65101000301 防疫工作	65101000401 各區衛生所業 務	65101000501 研究工作
209300特別費					1,687	44
300000設備及投資	1,450	1,033	75	1,665	12,847	
301000房屋建築及設備費					5,493	
302000機械設備費	1,370	58		1,354	6,804	
302500運輸設備費					70	
303000資訊軟硬體設備費		871	75		270	
303500雜項設備費	80	104		311	210	
304500投資						
400000獎補助費		11,724	40	3,767	228	
403000對特種基金之補助		4,586				
404000對國內團體之捐助						
406500社會福利津貼及濟助		4,163		2,029		
407000公費就養及醫療補助				501		
408000損失及賠償				200		
408500獎勵及慰問			40	1,032	228	
409000其他補助及捐助		2,975		5		
600000預備金						
600500第一預備金						

高雄市政府衛生局  
各項費用彙計表(續)

中華民國110年度

單位：新臺幣千元

工作計畫名稱及編號	65101009801 第一預備金	合 計				
第一、二級用途別 科目名稱及編號						
合 計	380	7,024,745				
100000人事費		852,893				
101000政務人員待遇		2,233				
101500法定編制人員待遇		540,415				
102000約聘僱人員待遇		40,066				
102500技工及工友待遇		28,517				
103000獎金		142,126				
103500其他給與		15,244				
104000加班值班費		24,033				
105000退休離職儲金		2,451				
105500保險		57,808				
200000業務費		722,218				
200300教育訓練費		217				
200600水電費		31,809				
200900通訊費		23,379				
201800資訊服務費		13,226				
202100其他業務租金		4,434				
202400稅捐及規費		731				
202700保險費		661				
203000兼職費		246				
203300臨時人員酬金		291,047				
203600按日按件計資酬金		34,903				
203900委辦費		59,612				
204500國內組織會費		463				
205100物品		179,648				
205400一般事務費		58,316				
206300房屋建築養護費		1,595				
206600車輛及辦公器具養護費		3,206				
206900設施及機械設備養護費		6,900				
207200國內旅費		6,587				
208100運費		2,625				

高雄市政府衛生局  
各項費用彙計表(續)

中華民國110年度

單位：新臺幣千元

工作計畫名稱及編號	65101009801 第一預備金	合 計				
第一、二級用途別 科目名稱及編號						
209300特別費		2,614				
300000設備及投資		301,762				
301000房屋建築及設備費		16,815				
302000機械設備費		10,021				
302500運輸設備費		70				
303000資訊軟硬體設備費		6,011				
303500雜項設備費		1,606				
304500投資		267,239				
400000獎補助費		5,147,492				
403000對特種基金之補助		389,210				
404000對國內團體之捐助		706,273				
406500社會福利津貼及濟助		13,001				
407000公費就養及醫療補助		501				
408000損失及賠償		200				
408500獎勵及慰問		2,264				
409000其他補助及捐助		4,036,043				
600000預備金	380	380				
600500第一預備金	380	380				

高雄市政府衛生局

歲出一級用途別科目分析表

中華民國110年度

單位：新臺幣千元

名稱及編號	合計	經常支出						資本支出					
		人事費	業務費	獎補助費	債務費	預備金	小計	人事費	業務費	設備及投資	獎補助費	預備金	小計
合計	7,024,745	852,893	722,218	4,988,211		380	6,563,702			301,762	159,281		461,043
6510100000 醫療保健支出	7,024,745	852,893	722,218	4,988,211		380	6,563,702			301,762	159,281		461,043
65101000100 一般行政	283,342	263,981	18,865	444			283,290			52			52
65101000101 行政管理	283,342	263,981	18,865	444			283,290			52			52
65101000200 衛生業務	5,949,093	50,639	468,203	4,983,772			5,502,614			287,198	159,281		446,479
65101000201 醫政業務	753,354	128	20,509	466,323			486,960			266,394			266,394
65101000202 藥政業務	2,291	81	2,190	20			2,291						
65101000203 食品衛生業務	12,498	119	10,303	1,046			11,468			1,030			1,030
65101000204 健康管理業務	113,830	170	58,827	54,523			113,520			310			310
65101000205 長期照護業務	4,923,661	124	297,254	4,450,096			4,747,474			16,906	159,281		176,187
65101000206 檢驗業務	14,973	61	13,462				13,523			1,450			1,450
65101000207 社區心衛中心業務	126,251	49,939	63,555	11,724			125,218			1,033			1,033
65101000208 企劃業務	2,235	17	2,103	40			2,160			75			75
65101000300 防疫業務	207,067	268	201,367	3,767			205,402			1,665			1,665
65101000301 防疫工作	207,067	268	201,367	3,767			205,402			1,665			1,665
65101000400 衛生所業務	575,962	535,413	27,474	228			563,115			12,847			12,847
65101000401 各區衛生所業務	575,962	535,413	27,474	228			563,115			12,847			12,847
65101000500 登革熱研究業務	8,901	2,592	6,309				8,901						



高雄市政府衛生局

歲出一級用途別科目分析表

中華民國110年度

單位：新臺幣千元

名稱及編號	合計	經常支出						資本支出					
		人事費	業務費	獎補助費	債務費	預備金	小計	人事費	業務費	設備及投資	獎補助費	預備金	小計
65101000501 研究工作	8,901	2,592	6,309				8,901						
65101009800 第一預備金	380					380	380						
65101009801 第一預備金	380					380	380						

# 高雄市政府衛生局

## 資本支出分析表

中華民國110年度

單位：新臺幣千元

名稱及編號	合計	設備及投資								其他資本支出	
		土地	房屋建築及設備	公共建設及設施	機械設備	運輸設備	資訊軟體設備	雜項設備	權利		投資
合計	461,043		16,815		10,021	70	6,011	1,606		267,239	159,281
65101000100 一般行政	52							52			
65101000101 行政管理	52							52			
65101000200 衛生業務	446,479		11,322		1,863		5,741	1,033		267,239	159,281
65101000201 醫政業務	266,394				325			150		265,919	
65101000203 食品衛生業務	1,030						1,030				
65101000204 健康管理業務	310						280	30			
65101000205 長期照護業務	176,187		11,322		110		3,485	669		1,320	159,281
65101000206 檢驗業務	1,450				1,370			80			
65101000207 社區心衛中心業務	1,033				58		871	104			
65101000208 企劃業務	75						75				
65101000300 防疫業務	1,665				1,354			311			
65101000301 防疫工作	1,665				1,354			311			
65101000400 衛生所業務	12,847		5,493		6,804	70	270	210			
65101000401 各區衛生所業務	12,847		5,493		6,804	70	270	210			

# 高雄市政府衛生局

## 人 事 費 彙 計 表

中華民國110年度

單位：新臺幣元

類別	預算員額	全年度人事費											備註	
		民意代表待遇	政務人員待遇	法定編制人員待遇	約聘僱人員待遇	技工及工友待遇	獎金	其他給與	加班值班費	退休退職給付	退休離職儲金	保險		合計
合計	935		2,232,780	540,415,007	40,065,715	28,517,492	142,126,250	15,244,000	24,032,571		2,450,855	57,808,330	852,893,000	1.加班費 2,266,000元。 2.約聘人員風 險工作補助費 1,512,000元 (衛福部110年 度補助預算)
正式員額	773		2,232,780	540,415,007			137,119,918	12,430,642	21,766,571			52,970,590	766,935,508	
職員	773		2,232,780	540,415,007			137,119,918	12,430,642	21,766,571			52,970,590	766,935,508	
約聘僱人員	72				40,065,715		5,006,332	1,301,358			2,450,855	4,837,740	53,662,000	
技工	5					9,175,541							9,175,541	
駕駛	20													
工友	65					19,341,951							19,341,951	
其他人事費								1,512,000	2,266,000				3,778,000	

高雄市政府衛生局

約聘僱人員費用分析表

中華民國110年度

單位：新臺幣元

科 目				約聘人員 (人*月)	約僱人員 (人*月)	全年度預算數	說 明
款	項	目	節				
						53,662,000	包括約聘僱人員待遇40,065,715元、年終工作獎金5,006,332元、不休假加班費0元、保險費4,837,740元、離職儲金2,450,855元及休假補助1,301,358元。
10						53,662,000	
	001					53,662,000	
		01				5,655,000	
			01			5,655,000	
					2x12	1,431,947	109年7月29日高市府人力字第10930677300號函核定約聘心理人員1人及約聘人員1人
						4,223,053	109年7月29日高市府人力字第10930677300號函核定約僱人員5人及約僱心理人員3人。
		02				48,007,000	
			07			48,007,000	
					57x12	45,135,112	1.109年7月29日高市府人力字第10930677300號函核定約聘心理人員4人。(衛生福利部補助辦理110年度整合型心理健康工作計畫) 2.衛生福利部109年8月6日衛部會字第1092460492號函核定辦理110年度優化加害人合併精神疾病與自殺防治服務計畫聘用約聘保護性社工37人、約聘保護性社工督導5人、約聘社工人員6人、約聘社工人員督導2人、約聘執行秘書1人、約聘督導1人及約聘心輔員1人。
						2,871,888	衛生福利部109年8月6日衛部會字第1092460492號函核定辦理110年度整合型心理健康工作計畫聘用約僱心理人員5人。

# 高雄市政府衛生局

## 公務車輛明細表

中華民國110年度

單位：新臺幣元

業務計畫 及工作計畫 名稱	車輛 數	車輛 種類	乘客 人數 (不含 司機)	購置 年月	汽缸總 排氣量 (立方 公分)	牌照稅 (全年)	燃料使 用費 (全年)	油料費(全年)			養 護 費	車輛 保險 費	車輛 檢驗 費	備註
								數量 (公升)	單價 (元)	金額				
一般行政 行政管理		現有車輛				152,495	108,306			703,008	727,120	65,956	10,125	
	1	小客車	4	09705	1497	7,120	4,800	1,140	24.0	27,360	49,000	2,483	750	8537-XL 首長座車(油電混合動力車)
	1	小客車	4	10508	1798	7,120	4,800	1,668	24.0	40,032	33,000	2,483	450	APK-7863
	1	小客車	4	10702	1798	7,120	4,800	1,668	24.0	40,032	24,000	2,483		AXA-3780
	1	小客車	4	10704	2359	11,230	6,180	1,668	24.0	40,032	24,000	2,483		AXC-0833
	1	小客貨兩用車	4	09506	2967	7,605	3,600	834	24.0	20,016	24,500	1,458	375	9981-ML(至110年6月屆滿15年)
	4	小客貨兩用車	4	09806	2378	44,920	24,720	6,672	24.0	160,128	196,000	11,660	3,000	3032-WY 3035-WY 3036-WY 3037-WY
	1	小客貨兩用車	4	09906	2261	11,230	6,180	1,668	24.0	40,032	49,000	2,915	750	2870-ZQ
	1	小客貨兩用車	7	09908	2198	11,230	6,180	1,668	24.0	40,032	49,000	2,915	750	3983-E6
	1	小客貨兩用車	7	10307	2351	11,230	6,180	1,668	24.0	40,032	49,000	2,915	450	AGL-3751
	1	小客貨兩用車	4	10508	2378	11,230	6,180	1,668	24.0	40,032	33,000	2,915	450	ANY-7283
	1	小客貨兩用車	7	10702	2198	11,230	6,180	1,668	24.0	40,032	24,000	2,915		AXA-3781
	1	小客貨兩用車	6	10704	2359	11,230	6,180	1,668	24.0	40,032	24,000	2,915		AXC-0837
	1	重型機車	1	09606	125		450	204	24.0	4,896	1,620	711		393-BHV
1	醫療篩檢車	1	09306	1968		6,180	1,668	24.0	40,032	49,000	2,915	750	4628-MF	
1	醫療篩檢車	2	09506	4751		7,848	2,280	19.8	45,144	49,000	10,895	1,200	601-WB	

# 高雄市政府衛生局

## 公務車輛明細表

中華民國110年度

單位：新臺幣元

業務計畫 及工作計畫 名稱	車輛 數	車輛 種類	乘客 人數 (不含 司機)	購置 年月	汽缸總 排氣量 (立方 公分)	牌照稅 (全年)	燃料使 用費 (全年)	油料費(全年)			養 護 費	車輛 保 險 費	車輛 檢 驗 費	備註
								數量 (公升)	單價 (元)	金額				
衛生業務 健康管理業 務	1	醫療篩檢車	1	09705	4751		7,848	2,280	19.8	45,144	49,000	10,895	1,200	910-WD
							8,100			45,144	33,000	9,551	1,200	
衛生業務 長期照護業 務	1	醫療篩檢車	2	10402	4009		8,100	2,280	19.8	45,144	33,000	9,551	1,200	631-U2(8.5噸)
						36,700	23,760			179,712	105,720	14,510		
	2	小客車	4	10710	1798	14,240	9,600	3,336	24.0	80,064	48,000	4,966		AXJ-9312 AXJ-9315 (109年伊甸基金會捐贈)
	1	小客貨兩用車	8	10612	2198	11,230	6,180	1,668	24.0	40,032	24,000	2,915		AWY-1731(109年社會局移撥)
	1	小客貨兩用車	4	10712	2359	11,230	6,180	1,668	24.0	40,032	24,000	2,915		BBA-8023
	1	重型機車	1	10706	125		450	204	24.0	4,896	1,620	711		MTK-2515 甲仙區衛生所
	1	重型機車	1	10707	125		450	204	24.0	4,896	1,620	711		MSL-2338 六龜區衛生所
	1	重型機車	1	10707	125		450	204	24.0	4,896	1,620	711		MUN-1278 那瑪夏區衛生所
	1	重型機車	1	10710	125		450	204	24.0	4,896	1,620	711		MUP-5571 茂林區衛生所
	2	電動機車	1	10711	1.34馬力以下						3,240	870		EWG-0505 EWG-0506
防疫業務 防疫工作						40,890	30,276			212,168	139,900	19,122	3,000	
	1	小客車	6	10501	1968	11,230	3,708	1,668	19.8	33,026	33,000	2,483	450	AQS-6072
	1	小客車	8	10808	1968	11,230	3,708	1,668	19.8	33,026	8,300	2,483		BAG-9605(108年扶輪社捐贈)
	1	小貨車	1	10506	1299	2,700	4,800	1,668	24.0	40,032	33,000	3,747	900	ARB-9037
	1	小貨車	5	10808	2497		5,940	1,668	19.8	33,026	8,300	3,747	450	BAG-9651(108年扶輪社捐贈)

# 高雄市政府衛生局

## 公務車輛明細表

中華民國110年度

單位：新臺幣元

業務計畫及工作計畫名稱	車輛數	車輛種類	乘客人數(不含司機)	購置年月	汽缸總排氣量(立方公分)	牌照稅(全年)	燃料使用費(全年)	油料費(全年)			養護費	車輛保險費	車輛檢驗費	備註	
								數量(公升)	單價(元)	金額					
衛生所業務 各區衛生所業務	1	小貨車	2	10811	2998	4,500	5,940	1,668	19.8	33,026	8,300	3,747	450	BDY-3912(108年獅子會捐贈)	
	1	小客貨兩用車	6	09306	2350									9489-JM	
	1	小客貨兩用車	4	09806	2378	11,230	6,180	1,668	24.0	40,032	49,000	2,915	750	3031-WY	
						164,340	123,764			1,065,630	621,995	113,296	5,100		
	2	電動機車	1	10705	8.58馬力						3,240	1,422			EMD-7608鼓山區衛生所 EMD-7609鼓山區衛生所
	1	電動機車	1	10705	8.58馬力						1,620	711			EMD-7612左營區衛生所
	3	電動機車	1	10705	8.58馬力						4,860	2,133			EMD-7602楠梓區衛生所 EMD-7605楠梓區衛生所 EMD-7606楠梓區衛生所
	1	重型機車	1	09907	101		450	204	24.0	4,896	1,620	711			061-EVS三民區衛生所(107年3月由地政局撥入)
	1	電動機車	1	10705	8.58馬力						1,620	711			EMD-7731新興區衛生所
	1	電動機車	1	10705	8.58馬力						1,620	711			EMD-7607前鎮區衛生所
	3	重型機車	1	09607	125		1,350	612	24.0	14,688	4,860	2,133			277-BJE 旗津區衛生所 279-BJE 旗津區衛生所 868-BJE 旗津區衛生所
	1	電動機車	1	10705	8.58馬力						1,620	711			EMD-7703旗津區衛生所
	2	電動機車	1	10705	8.58馬力						3,240	1,422			EMD-7610小港區衛生所 EMD-7611小港區衛生所
	2	重型機車	1	09607	125		900	408	24.0	9,792	3,240	1,422			768-BJE 三民區第二衛生所 769-BJE 三民區第二衛生所
	1	小客貨兩用車	5	08605	1997										P2-3881 鳳山區衛生所

# 高雄市政府衛生局

## 公務車輛明細表

中華民國110年度

單位：新臺幣元

業務計畫 及工作計 畫名稱	車輛 數	車輛 種類	乘客 人數 (不含 司機)	購置 年月	汽缸總 排氣量 (立方 公分)	牌照稅 (全年)	燃料使 用費 (全年)	油料費(全年)			養 護 費	車輛 保 險 費	車輛 檢 驗 費	備註
								數量 (公升)	單價 (元)	金額				
	1	輕型機車	1	09708	50		300	108	24.0	2,592	1,620	435	686-QEU 鳳山區 衛生所(106年由 大社區公所撥入)	
	1	重型機車	1	09205	125		450	204	24.0	4,896	1,620	711	L59-492 鳳山區 衛生所	
	2	重型機車	1	09409	125		900	408	24.0	9,792	3,240	1,422	M5W-790 鳳山區 衛生所 M5W-791 鳳山區 衛生所	
	1	重型機車	1	09607	125		450	204	24.0	4,896	1,620	711	896-BJE 鳳山區 衛生所(106年由 大社區公所撥入)	
	1	重型機車	1	08804	100		450	204	24.0	4,896	1,620	711	NVQ-587 林園區 衛生所	
	1	重型機車	1	09312	125		450	204	24.0	4,896	1,620	711	LG8-666 林園區 衛生所	
	1	重型機車	1	09409	124		450	204	24.0	4,896	1,620	711	M5W-792 林園區 衛生所	
	1	重型機車	1	09004	125		450	204	24.0	4,896	1,620	711	KM9-470 大寮區 衛生所	
	1	重型機車	1	09205	125		450	204	24.0	4,896	1,620	711	L59-490 大寮區 衛生所	
	1	重型機車	1	09310	124		450	204	24.0	4,896	1,620	711	H7J-188 大寮區 衛生所	
	1	重型機車	1	09409	124		450	204	24.0	4,896	1,620	711	M5W-793 大寮區 衛生所	
	1	重型機車	1	09312	125		450	204	24.0	4,896	1,620	711	H7T-508 鳥松區 衛生所	
	2	重型機車	1	09409	125		900	408	24.0	9,792	3,240	1,422	M5W-795 鳥松區 衛生所 M5W-796 鳥松區 衛生所	
	1	重型機車	1	09310	125		450	204	24.0	4,896	1,620	711	H7J-191 仁武區 衛生所	
	1	重型機車	1	09409	124		450	204	24.0	4,896	1,620	711	M5W-797 仁武區 衛生所	
	1	重型機車	1	08203	125		450	204	24.0	4,896	1,620	711	OGR-053 大社區 衛生所	
	1	重型機車	1	09409	124		450	204	24.0	4,896	1,620	711	M5W-798 大社區 衛生所	



# 高雄市政府衛生局

## 公務車輛明細表

中華民國110年度

單位：新臺幣元

業務計畫及工作計畫名稱	車輛數	車輛種類	乘客人數(不含司機)	購置年月	汽缸總排氣量(立方公分)	牌照稅(全年)	燃料使用費(全年)	油料費(全年)			養護費	車輛保險費	車輛檢驗費	備註
								數量(公升)	單價(元)	金額				
	2	重型機車	1	09607	124		900	408	24.0	9,792	3,240	1,422	601-BJE大社區衛生所(104年由三民區公所撥入) 606-BJE大社區衛生所(104年由三民區公所撥入)	
	1	重型機車	1	09608	124		450	204	24.0	4,896	1,620	711	675-CCX大社區衛生所(106年由大社區公所撥入)	
	1	重型機車	1	09004	124		450	204	24.0	4,896	1,620	711	KM9-477 岡山區衛生所	
	1	重型機車	1	09103	124		450	204	24.0	4,896	1,620	711	NB8-091 岡山區衛生所	
	1	重型機車	1	09105	101		450	204	24.0	4,896	1,620	711	NVQ-588 岡山區衛生所	
	2	重型機車	1	09310	125		900	408	24.0	9,792	3,240	1,422	H7J-192 岡山區衛生所 H7J-193 岡山區衛生所	
	1	電動機車	1	10705	8.58馬力						1,620	711	EMD-8138岡山區衛生所	
	1	重型機車	1	08806	101		450	204	24.0	4,896	1,620	711	NVQ-592 橋頭區衛生所	
	1	重型機車	1	09311	125		450	204	24.0	4,896	1,620	711	H7J-195 橋頭區衛生所	
	1	重型機車	1	09205	125		450	204	24.0	4,896	1,620	711	L59-497 燕巢區衛生所	
	1	小客車	7	10812	2362	11,230	6,180	1,668	24.0	40,032	8,300	2,483	BAN-3888田寮區衛生所(109年受贈)	
	1	小客車	8	10907	1995	11,230	6,180	1,668	24.0	40,032	8,300	2,483	BFY-2705田寮區衛生所	
	1	救護車	5	09808	3301			1,668	24.0	40,032	49,000	2,483	750 0580-WU 田寮區衛生所	
	1	重型機車	1	09004	124		450	204	24.0	4,896	1,620	711	KM9-485 阿蓮區衛生所	
	1	重型機車	1	09205	125		450	204	24.0	4,896	1,620	711	L59-496 阿蓮區衛生所	
	1	重型機車	1	08805	101		450	204	24.0	4,896	1,620	711	NVQ-593 路竹區衛生所	

# 高雄市政府衛生局

## 公務車輛明細表

中華民國110年度

單位：新臺幣元

業務計畫 及工作計 畫名稱	車輛 數	車輛 種類	乘客 人數 (不含 司機)	購置 年月	汽缸總 排氣量 (立方 公分)	牌照稅 (全年)	燃料使 用費 (全年)	油料費(全年)			養 護 費	車輛 保 險 費	車輛 檢 驗 費	備註
								數量 (公升)	單價 (元)	金額				
	1	重型機車	1	09004	125		450	204	24.0	4,896	1,620	711	MP5-683 路竹區 衛生所	
	1	重型機車	1	09105	125		450	204	24.0	4,896	1,620	711	NB8-095 路竹區 衛生所	
	1	重型機車	1	09205	125		450	204	24.0	4,896	1,620	711	L59-491 路竹區 衛生所	
	1	重型機車	1	09409	124		450	204	24.0	4,896	1,620	711	M5W-805 路竹區 衛生所	
	1	重型機車	1	09311	125		188	85	24.0	2,040	675	296	H7J-196 湖內區 衛生所(預計110 年6月汰換)	
	1	重型機車	1	09812	100		450	204	24.0	4,896	1,620	711	019-HHF 湖內區 衛生所	
	3	重型機車	1	09812	101		1,350	612	24.0	14,688	4,860	2,133	020-HHF 湖內區 衛生所 021-HHF 湖內區 衛生所 022-HHF 湖內區 衛生所	
	1	重型機車	1	09812	124		450	204	24.0	4,896	1,620	711	023-HHF 湖內區 衛生所	
	1	重型機車	1	08609	125		450	204	24.0	4,896	1,620	711	XND-985 茄萣區 衛生所	
	1	重型機車	1	09005	124		450	204	24.0	4,896	1,620	711	KM9-481 茄萣區 衛生所	
	1	重型機車	1	09105	125		450	204	24.0	4,896	1,620	711	NB8-098 茄萣區 衛生所	
	1	重型機車	1	09311	125		450	204	24.0	4,896	1,620	711	H7T-197 茄萣區 衛生所	
	5	重型機車	1	09607	124		2,250	1,020	24.0	24,480	8,100	3,555	388-BJE 茄萣區衛 生所 397-BJE 茄萣區衛 生所 502-BJE 茄萣區衛 生所 511-BJE 茄萣區衛 生所 513-BJE 茄萣區衛 生所	
	1	重型機車	1	09004	124		450	204	24.0	4,896	1,620	711	KM9-482 彌陀區 衛生所	
	1	重型機車	1	09404	124		450	204	24.0	4,896	1,620	711	M5W-803 彌陀區 衛生所	

# 高雄市政府衛生局

## 公務車輛明細表

中華民國110年度

單位：新臺幣元

業務計畫 及工作計 畫名稱	車輛 數	車輛 種類	乘客 人數 (不含 司機)	購置 年月	汽缸總 排氣量 (立方 公分)	牌照稅 (全年)	燃料使 用費 (全年)	油料費(全年)			養 護 費	車輛 保 險 費	車輛 檢 驗 費	備註
								數量 (公升)	單價 (元)	金額				
	1	重型機車	1	09206	125		450	204	24.0	4,896	1,620	711		L59-489 梓官區 衛生所
	1	重型機車	1	08609	101		450	204	24.0	4,896	1,620	711		JSC-535旗山區衛 生所
	1	重型機車	1	09409	124		450	204	24.0	4,896	1,620	711		M5W-802 旗山區 衛生所
	1	小客車	1	10509	1968	11,230	3,708	1,668	19.8	33,026	33,000	2,483	450	AVX-9503六龜區 衛生所
	1	小客車	6	10711	1995	11,230	3,708	1,668	19.8	33,026	24,000	2,483		BBQ-7810 六龜 區衛生所(108年 受贈)
	1	重型機車	1	09409	124		450	204	24.0	4,896	1,620	711		M5W-807 六龜區 衛生所
	1	重型機車	1	09004	124		450	204	24.0	4,896	1,620	711		KM9-476 內門區 衛生所
	1	重型機車	1	09004	124		450	204	24.0	4,896	1,620	711		KM9-483 杉林區 衛生所
	4	重型機車	1	09807	100		1,800	816	24.0	19,584	6,480	2,844		952-ETH杉林區 衛生所(107年1月 由楠梓地政事務 所撥入) 953-ETH杉林區 衛生所(107年1月 由楠梓地政事務 所撥入) 955-ETH杉林區 衛生所(107年1月 由楠梓地政事務 所撥入) 956-ETH杉林區 衛生所(107年1月 由楠梓地政事務 所撥入)
	2	重型機車	1	09907	100		900	408	24.0	9,792	3,240	1,422		058-EVS杉林區 衛生所(107年1月 由楠梓地政事務 所撥入) 059-EVS杉林區 衛生所(107年1月 由楠梓地政事務 所撥入)
	1	小客車	4	10906	1995	11,230	6,180	1,668	24.0	40,032	8,300	2,483		BFX-2217甲仙區 衛生所
	1	小客貨兩用 車	1	09506	2350	5,615	3,090	834	24.0	20,016	24,500	1,458	375	4098-MD 甲仙區 衛生所(至110年6 月屆滿15年)

# 高雄市政府衛生局

## 公務車輛明細表

中華民國110年度

單位：新臺幣元

業務計畫 及工作計 畫名稱	車輛 數	車輛 種類	乘客 人數 (不含 司機)	購置 年月	汽缸總 排氣量 (立方 公分)	牌照稅 (全年)	燃料使 用費 (全年)	油料費(全年)			養 護 費	車輛 保 險 費	車輛 檢 驗 費	備註
								數量 (公升)	單價 (元)	金額				
	1	重型機車	1	09004	124		450	204	24.0	4,896	1,620	711		KM9-480 甲仙區衛生所
	1	重型機車	1	09404	124		450	204	24.0	4,896	1,620	711		M5W-806 甲仙區衛生所
	1	救護車	5	10511	2497			1,668	19.8	33,026	33,000	2,483	450	AKC-2621 甲仙區衛生所(105年受贈)
	1	小客車	4	09506	2350	5,615	3,090	834	24.0	20,016	24,500	1,242	375	4363-NY 茂林區衛生所(至110年6月屆滿15年)
	1	小客車	6	10605	2351	11,230	6,180	1,668	24.0	40,032	24,000	2,483		ASF-5083 茂林區衛生所
	1	小客貨兩用車	5	10507	2359	11,230	6,180	1,668	24.0	40,032	33,000	2,915	450	AQN-2913 茂林區衛生所
	1	小客貨兩用車	5	10804	2378	11,230	6,180	1,668	24.0	40,032	8,300	2,915		BBG-9507 茂林區衛生所
	1	重型機車	1	10105	125		450	204	24.0	4,896	1,620	711		963-KBR 茂林區衛生所
	1	重型機車	1	10710	125		450	204	24.0	4,896	1,620	711		MUP-5571 茂林區衛生所
	1	小客車	6	10812	2198	11,230	6,180	1,668	24.0	40,032	8,300	2,483		BEY-2092 桃源區衛生所
	1	小客貨兩用車	5	09112	2400									9W-2516 桃源區衛生所
	1	小客貨兩用車	5	09112	2700									9W-3732 桃源區衛生所
	3	重型機車	1	09510	124		1,350	612	24.0	14,688	4,860	2,133		P8A-526 桃源區衛生所 P8A-527 桃源區衛生所 P8A-529 桃源區衛生所
	1	醫療節檢車	5	09907	2359	11,230	6,180	1,668	24.0	40,032	49,000	2,915	750	3417-XS 桃源區衛生所
	1	小客車	6	10612	2351	11,230	6,180	1,668	24.0	40,032	24,000	2,483		ATW-7622 那瑪夏區衛生所
	1	小客車	5	10806	1798	7,120	4,800	1,668	24.0	40,032	8,300	2,915		BCR-2553 那瑪夏區衛生所(108年受贈)
	2	小客貨兩用車	5	09810	2359	22,460	12,360	3,336	24.0	80,064	98,000	5,830	1,500	6192-WY 那瑪夏區衛生所 6193-WY 那瑪夏

高雄市政府衛生局  
公務車輛明細表

中華民國110年度

單位：新臺幣元

業務計畫及工作計畫名稱	車輛數	車輛種類	乘客人數(不含司機)	購置年月	汽缸總排氣量(立方公分)	牌照稅(全年)	燃料使用費(全年)	油料費(全年)			養護費	車輛保險費	車輛檢驗費	備註
								數量(公升)	單價(元)	金額				
衛生所業務 各區衛生所業務	2	重型機車	1	10507	125		900	408	24.0	9,792	3,240	1,422	區衛生所 MHG-3687 那瑪夏區衛生所 MHG-3689 那瑪夏區衛生所	
	3	重型機車	1	09607	124		1,350	612	24.0	14,688	4,860	2,133	590-BJE鳳山區第二衛生所 596-BJE鳳山區第二衛生所 625-BJE鳳山區第二衛生所	
	1	電動機車	1	10705	8.58馬力						1,620	711	EMD-7706鳳山區第二衛生所	
		本年度新增車輛									945	415		
	1	電動機車			11006	8.58馬力					945	415	汰換H7J-196(預計110年6月購置)	
		合計					394,425	294,206			2,205,662	1,628,680	222,850	19,425



歲出按職能及經

中華民國110

職能別分類	經濟性分類	經常支出							資本支出			
		受僱人員報酬	購買商品及勞務支出	債務利息	土地租金支出	經常移轉			經常支出合計	投資及增資		
						對企業	對非營利及民間機構	對政府		對國外	對營業基金	對非營業特種基金
總計		1,179,718	395,773			4,599,001	389,210		6,563,702		267,239	
01 一般公共事務												
02 防衛												
03 公共秩序與安全												
04 教育												
05 保健		1,179,718	395,773			4,599,001	389,210		6,563,702		267,239	
06 社會安全與福利												
07 住宅及社區服務												
08 娛樂、文化與宗教												
09 燃料與能源												
10 農、林、漁、牧業												
11 礦業、製造業及營造業												
12 運輸及通信												
13 其他經濟服務												
14 環境保護												
15 其他支出												

濟性綜合分類表

年度

單位：新臺幣千元

資本支出														
資本移轉				土地購入	無形資產購入	固定資本形成							資本支出合計	總計
對企業	對非營利及民間機構	對政府	對國外			住宅	非住宅房屋	營建工程	運輸工具	資訊軟體	其他設備及機器	土地改良		
	159,281						16,815		70	1,928	15,710		461,043	7,024,745
	159,281						16,815		70	1,928	15,710		461,043	7,024,745