

議會審定

機關編號

10

高雄市政府衛生局主管

中華民國 109 年度

(自109年1月1日起至109年12月31日止)

單位預算

主辦會計人員

機關長官

高雄市政府衛生局

目 次

中 華 民 國 109 年 度

甲、預算總說明	第 1 頁至第 5 頁
乙、主要表	
1. 歲入來源別預算表	第 6 頁至第 8 頁
2. 歲出機關別預算表	第 9 頁至第 11 頁
丙、附屬表	
1. 歲入項目說明提要與預算明細表	第 12 頁至第 27 頁
2. 歲出計畫說明提要與各項費用明細表	第 28 頁至第 206 頁
3. 各項費用彙計表	第 207 頁至第 212 頁
4. 歲出一級用途別科目分析表	第 213 頁至第 214 頁
5. 資本支出分析表	第 215 頁至第 215 頁
6. 人事費彙計表	第 216 頁至第 216 頁
7. 約聘僱人員費用分析表	第 217 頁至第 217 頁
8. 派員赴大陸計畫預算類別表	第 218 頁至第 218 頁
9. 公務車輛明細表	第 219 頁至第 227 頁
10. 歲出按職能及經濟性綜合分類表	第 228 頁至第 229 頁

高雄市政府衛生局

預算總說明

中華民國 109 年度

壹、現行法定職掌

一、機關主要職掌：本局依法令規定掌理防疫、醫政、藥政、食品衛生、健康管理、長期照護、衛生檢驗、精神衛生等管理監督事項。

二、因應社衛政長照2.0業務整併，本局於109年1月1日成立長期照顧中心(原長期照護科)。

三、內部分層業務：本局置局長1人，綜理局務，副局長2人，襄理局務，下設1處、5科、2中心、5室，分別掌理各有關事項，另所屬機關有民生、聯合、中醫、凱旋4家醫院，38所衛生所及登革熱研究中心。

本局內部單位業務職掌如下：

疾病管制處：急性、慢性、蟲媒及新興傳染病之防治等事項。

醫政事務科：醫事機構及醫事人員管理、緊急醫療救護、山地醫療保健、市立醫院及衛生所業務管理等事項。

藥政科：藥事人員、藥事機構、藥物及化粧品管理與稽查等事項。

食品衛生科：食品、食品業及餐飲業之衛生管理等事項。

健康管理科：婦幼健康、中老年病、癌症防治、健康促進、營業衛生、職業衛生及外籍勞工健康檢查審核等事項。

長期照顧中心：長期照護業務之規劃、推展、監督、考核及失能個案照顧管理等事項。

檢驗科：食品、藥物、水質、化粧品及公共衛生檢驗等事項。

社區心衛中心：心理衛生及自殺防治、精神衛生及家、性暴加害人服務、成癮防制等事項。

企劃室：研究發展、管制考核、國際交流事務、衛生志工、學生實習及資訊管理等事項。

秘書室：庶務及文書檔案管理等事項。

會計室：辦理歲計、會計、統計等事項。

人事室：辦理人事管理事項。

政風室：辦理政風業務。

貳、前年度及上年度已過期間計畫實施及預算執行情形：

一、前年度計畫實施成果及決算辦理概況：

(一)歲入部分：前年度歲入預算數3億9,976萬6千元，決算數4億663萬7千元，超收數687萬1千元，達成率101.72%。

(二)歲出部分：前年度歲出預算數19億8,480萬3千元(含動支第二預備金1,638萬3千元)，決算數19億4,020萬4千元，賸餘數4,459萬9千元，執行率達97.75%。

二、上年度已過期間計畫實施及預算執行情形：

(一)歲入部分：上年度歲入預算數5億7,096萬9千元，截至108年6月底止實收累計數2億

高雄市政府衛生局

預算總說明

中華民國 109 年度

7,665 萬 3 千元，其餘預計可按計畫完成。

(二)歲出部分：上年度歲出預算數 21 億 4,503 萬 9 千元(含動支第二預備金 3,000 萬元)，截至 108 年 6 月底止實支累計數 10 億 1,467 萬 4 千元，各項計畫預計於年度結束前達成進度。

參、本年度施政(業務及工作)計畫重點及預算提要：

一、本年度計畫重點及預期績效：

- (一)推動全方位傳染病防治工作，強化防疫整備及應變動員效能，降低疫病威脅。
- (二)推動登革熱整合醫療照護作為，落實快速診斷及分流照護，以期降低病毒傳播及個案死亡等風險。
- (三)落實食品業者登錄、食品追溯追蹤管理、食品安全聯合稽查及取締；推動食品業、餐飲業自主衛生管理制度及辦理衛生標章認證，維護消費者食的安全。
- (四)建構長期照護服務網，促進偏遠地區照護量能，提供失能市民在地安好之照護服務；強化身心障礙鑑定作業與評估，及身心障礙者醫療輔具服務，以保障其權利。
- (五)因應高齡化社會，推廣高齡友善健康服務，建構可達健康老化、活躍老化之友善環境；辦理老人免費裝假牙、健康促進、健康檢查，保障高齡者健康樂活。
- (六)加強查緝偽禁劣藥，不法化粧品，並強化藥物製造廠及原物料之流向管理，以保障消費者安全；深入社區及校園，教導正確用藥觀念，以達「藥安全、藥健康」之目標。
- (七)建構災難醫療、急重症醫療應變機制，強化潛勢危險地區緊急醫療救護；提升市立醫院、山地、偏遠地區醫療服務品質。
- (八)建立支持性健康環境，推廣健康生活型態；強化癌症健康篩檢及陽性個案轉介追蹤，提升民眾癌症防治認知；營造婦女友善醫療環境，加強婦女及兒童健康管理，維護婦幼健康。
- (九)落實菸害防制法，提供多元戒菸服務，營造無菸環境。
- (十)打造陽光、微笑、深呼吸的新”心”高雄，提升心理韌性，強化自殺、物質濫用防治等工作，深耕本市社區精神醫療照護等心理衛生共照網。
- (十一)強化勞工健康管理，推動職場健康促進；加強輔導本市 6 大業別營業場所衛生自主管理，營造健康安全的消費環境。
- (十二)建構實驗室網絡，提升創新研究能力，強化檢驗量能，因應緊急及突發事件，以保障消費者「食在安心、藥求安全」為目標。

二、本年度預算提要及成本估計：

全年度預算數 54 億 6,004 萬 1 千元，其中：

(一)一般行政：預算數為 2 億 7,856 萬 5 千元，占本局歲出 5.1%，包括人事費 2 億 6,108

高雄市政府衛生局

預算總說明

中華民國 109 年度

萬 4 千元、業務費 1,702 萬 1 千元、獎補助費 40 萬 8 千元、設備及投資 5 萬 2 千元。

(二)衛生業務：預算數為 43 億 6,102 萬 3 千元，占本局歲出 79.87%，包括人事費 4,119 萬 9 千元、業務費 4 億 9,994 萬 4 千元、獎補助費 37 億 8,647 萬元、設備及投資 3,341 萬元。

(三)防疫業務：預算數為 2 億 5,369 萬 9 千元，占本局歲出 4.65%，包括人事費 26 萬 8 千元、業務費 2 億 4,758 萬元、獎補助費 376 萬 7 千元、設備及投資 208 萬 4 千元。

(四)衛生所業務：預算數為 5 億 5,755 萬 3 千元，占本局歲出 10.21%，包括人事費 5 億 3,003 萬 4 千元、業務費 2,587 萬 9 千元、獎補助費 22 萬 2 千元、設備及投資 141 萬 8 千元。

(五)登革熱研究業務：預算數為 882 萬 1 千元，占本局歲出 0.16%，包括人事費 251 萬 2 千元、業務費 630 萬 9 千元。

(六)第一預備金：預算數為 38 萬元，占本局歲出 0.01%，依預算法第 22 條第 1 項第 1 款規定編列，並依同法第 64 條之規定報請核定動支。

肆、其他必要之分析事項：本年度本局單位預算編列 54 億 6,004 萬 1 千元。其中屬經常門者 53 億 6,575 萬 1 千元，占本年度預算 98.27%；屬資本門者計 9,429 萬元，占本年度預算 1.73%。

高雄市政府衛生局

預算總說明

中華民國 109 年度

組織系統圖

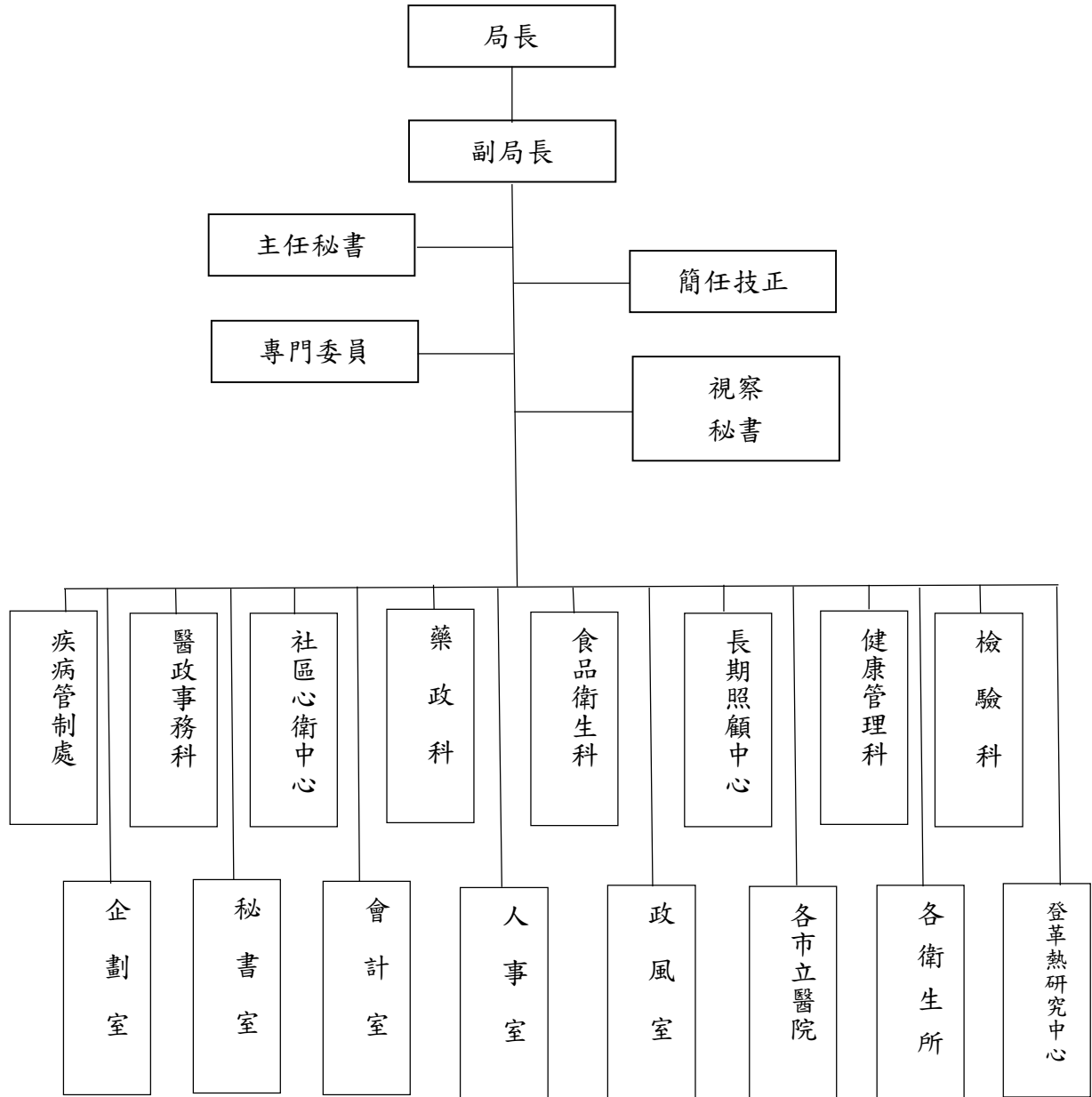

高雄市政府衛生局

預算總說明

中華民國109年度

員額編制表

類別	法定編制員額	本年度預算員額	上年度預算員額	與上年度預算員額比較增減
民意代表	0	0	0	0
職員	796	773	765	8
警員	0	0	0	0
消防人員	0	0	0	0
技工	5	5	5	0
駕駛	20	20	20	0
工友	119	65	65	0

衛生局職員預算員額266人、登革熱研究中心職員預算員額3人、各區衛生所職員預算員額504人。

高雄市政府衛生局

歲入來源別預算表

中華民國109年度

單位：新臺幣千元

科 目				本年度 預算數	上年度 預算數	前年度 決算數	本年度與 上年度比較	說明	
款	項	目	節						名稱及編號
				合計	3,899,684	570,969	406,637	3,328,715	
				經常門合計	3,899,684	570,969	406,637	3,328,715	
01				01000000000 稅課收入	61,119	7,935	48,982	53,184	
	009			01101000000 高雄市政府衛生局	61,119	7,935	48,982	53,184	
		01		01101001700 統籌分配稅	61,119	7,935	48,982	53,184	
			01	01101001702 特別統籌	61,119	7,935	48,982	53,184	行政院補助優生保健相關費用及重要蚊媒傳染病全方位防治保全工作計畫。
02				04000000000 罰款及賠償收入	38,878	38,878	55,300	-	
	051			04101000000 高雄市政府衛生局	38,878	38,878	55,300	-	
		01		04101000100 罰金罰鍰及怠金	38,878	38,878	55,261	-	
			01	04101000101 罰金罰鍰	38,878	38,878	55,261	-	違反醫師法、醫療法、藥事法、藥師法、食品衛生管理法、護理人員法、長期照顧服務法、菸害防制法、優生保健法、人工生殖法、傳染病防治法暨有關法令規定等罰款收入。
			02	04101000300 賠償收入	-	-	39	-	
			01	04101000301 一般賠償收入	-	-	39	-	
03				05000000000 規費收入	13,280	9,122	8,240	4,158	
	059			05101000000 高雄市政府衛生局	13,280	9,122	8,240	4,158	
		01		05101000100 行政規費收入	12,145	8,643	7,653	3,502	
			01	05101000101 審查費	2,340	-	-	2,340	藥物新廣告申請、廣告展延申請、水質檢驗及食品檢驗相關規費。
			02	05101000102 證照費	9,785	8,643	7,653	1,142	1.檢驗、醫事、藥事、護理機構、產後護理機構、營養機構及其營養師等設立

高雄市政府衛生局
歲入來源別預算表

中華民國109年度

單位：新臺幣千元

科 目				本年度 預算數	上年度 預算數	前年度 決算數	本年度與 上年度比較	說明	
款	項	目	節						名稱及編號
								及執業規費。	
			03	05101000105 許可費	20	-	-	20 長期照顧服務機構設立許可證書收入。	
		02		05101000300 使用規費收入	1,135	479	587	656	
		01		05101000306 場地設施使用費	1,135	479	587	656	公有宿舍、停車場、會議室及設置太陽能光電系統等場地使用收入。
04				07000000000 財產收入	103,026	87,857	69,789	15,169	
	062			07101000000 高雄市政府衛生局	103,026	87,857	69,789	15,169	
		01		07101000100 財產孳息	102,898	87,787	69,638	15,111	
			01	07101000101 利息收入	5	5	4	-	衛生所於農會等非代理市庫保管金專戶存款利息收入。
			02	07101000102 權利金	96,151	81,121	63,047	15,030	小港醫院、大同醫院、旗津醫院、岡山醫院及鳳山醫院委託經營權利金收入。
			03	07101000103 租金收入	6,742	6,661	6,587	81	1.岡山區衛生所土地被佔用補償金。 2.小港醫院、旗津醫院、岡山醫院、鳳山醫院委託經營土地租金收入。
		02		07101000500 廢舊物資售價	128	70	151	58	
		01		07101000501 廢舊物資售價	128	70	151	58	本局及各區衛生所財產報廢及資源回收款項。
05				08000000000 營業盈餘及事業收入	-	293,342	-	-293,342	
	002			08101000000 高雄市政府衛生局	-	293,342	-	-293,342	
		01		08101000200	-	293,342	-	-293,342	

高雄市政府衛生局

歲入來源別預算表

中華民國109年度

單位：新臺幣千元

科 目				本年度 預算數	上年度 預算數	前年度 決算數	本年度與 上年度比較	說明	
款	項	目	節						名稱及編號
06	058	01		非營業特種基金 賸餘繳庫					
			01	08101000201 賸餘繳庫	-	293,342	-	-293,342	
				09000000000 補助收入	3,683,381	133,835	223,352	3,549,546	
				09101000000 高雄市政府衛生局	3,683,381	133,835	223,352	3,549,546	
				09101000100 上級政府補助收入	3,683,381	133,835	223,352	3,549,546	
08	064	01	01	09101000102 計畫型補助收入	3,683,381	133,835	223,352	3,549,546	1.衛生福利部補助3,462,045千元。 2.衛生福利部社會及家庭署補助46,500千元。 3.衛生福利部食品藥物管理署補助13,266千元。 4.衛生福利部疾病管制署補助49,439千元。 5.衛生福利部國民健康署補助111,567千元。 6.科技部南部科學工業園區管理局補助564千元。
				12000000000 其他收入	-	-	974	-	
				12101000000 高雄市政府衛生局	-	-	974	-	
				12101000200 雜項收入	-	-	974	-	
			01	12101000201 收回以前年度歲出	-	-	257	-	
	02	12101000210 其他雜項收入	-	-	717	-			

高雄市政府衛生局

歲出機關別預算表

經資門併計

中華民國109年度

單位：新臺幣千元

科 目				本年度 預算數	上年度 預算數	前年度 決算數	本年度與 上年度比較	說 明	
款	項	目	節						名稱及編號
10				0010000000 高雄市政府衛生局主管	5,460,041	2,115,039	1,940,204	3,345,002	
	001			0010100000 高雄市政府衛生局	5,460,041	2,115,039	1,940,204	3,345,002	
		01		65101000100 一般行政	278,565	270,260	270,442	8,305	
			01	65101000101 行政管理	278,565	270,260	270,442	8,305	本年度預算數之內容與上年度之比較如下： 1.人員維持費261,084千元，較上年度伸算增列職員8人等經費8,431千元。 2.基本行政工作維持費17,481千元，較上年度減列行政院補助臨時人員待遇調整等經費126千元。
		02		65101000200 衛生業務	4,361,023	1,137,410	889,036	3,223,613	
			01	65101000201 醫政業務	536,590	808,464	603,556	-271,874	本年度預算數較上年度減列271,874千元，包括： 1.老人裝置假牙計畫126,500千元，較上年度增列衛福部補助中低收入戶老人裝置假牙實施計畫46,500千元。 2.一般業務11,383千元，較上年度增列醫事人員執業執照更新及建立優質之緊急醫療救護體系計畫等經費3,589千元。 3.醫院及衛生所管理計畫398,707千元，較上年度減列高齡整合長期照護中心新建工程等經費321,963千元。
			02	65101000202 藥政業務	2,618	1,877	1,921	741	本年度預算數2,618千元，較上年度增列衛福部補助加強監控食品、藥物、化粧品違規廣告計畫等經費741千元。
			03	65101000203 食品衛生業務	8,874	11,093	3,540	-2,219	本年度預算數8,874千元，較上年度減列行政院獎勵地方政府落實推動食安五環改革政策計畫等經費2,219千元。
			04	65101000204 健康管理業務	134,191	75,067	78,098	59,124	本年度預算數較上年度增列59,124千元，包括： 1.衛生保健計畫78,764千元，較上年度增列衛福部補助衛生保健工作計畫、預防及延緩失能整合計畫等經費69,726千元。 2.一般業務55,427千元，較上年度減列優生保健及國一女學生HPV(子宮頸癌疫苗)接種處置等經費

高雄市政府衛生局

歲出機關別預算表

經資門併計

中華民國109年度

單位：新臺幣千元

科 目				本年度 預算數	上年度 預算數	前年度 決算數	本年度與 上年度比較	說 明	
款	項	目	節						名稱及編號
			05	65101000205 長期照護業務	3,509,233	128,337	135,869	3,380,896	10,602千元。 本年度預算數較上年度增列3,380,896千元，包括： 1.長照2.0計畫3,222,718千元，較上年度增列衛福部補助長期照顧十年計畫2.0、整合型計畫及失智照護服務等經費3,136,719千元。 2.照顧管理計畫237,408千元，較上年度增列衛福部補助長照十年計畫2.0-照顧管理中心計畫等經費237,403千元。 3.一般業務49,107千元，較上年度增列衛福部補助護理之家機構改善公共設施設備補助計畫等經費6,774千元。
			06	65101000206 檢驗業務	25,686	46,596	10,102	-20,910	本年度預算25,686千元，較上年度減列強化衛生單位食安稽查及檢驗量能計畫等經費20,910千元。
			07	65101000207 社區心衛中心 業務	141,506	62,108	52,799	79,398	本年度預算數較上年度增列79,398千元，包括： 1.一般業務100,767千元，較上年度增列衛福部補助整合型心理健康工作計畫等經費41,527千元。 2.菸害防制計畫40,739千元，較上年度增列衛福部補助菸害防制工作計畫37,871千元。
			08	65101000208 企劃業務	2,325	3,868	3,151	-1,543	本年度預算數2,325千元，較上年度減列個人電腦、虛擬軟體及主機儲存設備擴充等經費1,543千元。
		03		65101000300 防疫業務	253,699	140,687	206,928	113,012	
			01	65101000301 防疫工作	253,699	140,687	206,928	113,012	本年度預算數較上年度增列113,012千元，包括： 1.蟲媒傳染病防治業務89,267千元，較上年度增列重要蚊媒傳染病全方位防治保全計畫等經費62,833千元。 2.一般業務164,432千元，較上年度增列疫苗及傳染病防治計畫等經費50,179千元。
		04		65101000400 衛生所業務	557,553	557,072	564,790	481	
			01	65101000401 各區衛生所業務	557,553	557,072	564,790	481	本年度預算數較上年度增列481千元，包括： 1.人員維持費530,034千元，較上年度伸算增列調整待遇等經費5,307

高雄市政府衛生局
歲出機關別預算表

經資門併計

中華民國109年度

單位：新臺幣千元

科 目				本年度 預算數	上年度 預算數	前年度 決算數	本年度與 上年度比較	說 明	
款	項	目	節						名稱及編號
		05		65101000500 登革熱研究業務	8,821	9,230	9,008	-409	千元。 2.衛生所業務相關經費25,766千元，較上年度增列386千元。 3.科技部南部科學工業園區管理局補助地方政府建設經費計畫565千元，較上年度增列45千元。 4.前瞻基礎建設計畫317千元，較上年度減列3,268千元。 5.購置個人電腦等設備295千元，較上年度減列1,095千元。 6.原住民族及離島地區相關醫療補助計畫576千元，較上年度減列894千元。
			01	65101000501 研究工作	8,821	9,230	9,008	-409	本年度預算數較上年度減列409千元，包括： 1.人員維持費2,512千元，較上年度核實減列人事費409千元。 2.基本行政工作維持費6,309千元，與上年度同。
		06		65101009800 第一預備金	380	380	-	-	
			01	65101009801 第一預備金	380	380	-	-	仍照上年度預算數編列。

高雄市政府衛生局

歲入項目說明提要與預算明細表

經常門

中華民國109年度

單位：新臺幣元

統籌分配稅—特別統籌

統籌分配稅—特別統籌

來源別子目及細目與編號	01101001702 統籌分配稅-特別統籌	承辦單位	健康管理科、疾病管制處	預算金額	61,119千元
歲入項目說明	一、項目內容： 1.辦理疑似罹患遺傳性精神疾病、新生兒先天性疾病篩檢及陽性個案之確認等優生保健相關費用。 2.辦理重要蚊媒傳染病全方位防治保全工作計畫				
	二、法令依據： 中央統籌分配稅款分配辦法第12條及財政收支劃分法第16-1條規定辦理。				
科目名稱及編號	單位	數量	單價	預算數	說明及收入依據
合計				61,119,000	
01101001702 特別統籌	年	1	7,935,000	7,935,000	行政院99年12月15日院臺秘字第0990070479號核定補助辦理疑似罹患遺傳性精神疾病、新生兒先天性疾病篩檢及陽性個案之確認等優生保健之相關檢查費用
	年	1	53,183,510	53,183,510	行政院108年6月19日院授主預社字第1080009936號核定補助辦理108年度重要蚊媒傳染病全方位防治保全工作計畫(補辦預算)
	年	1	490	490	配合預算編列至千元

高雄市政府衛生局

歲入項目說明提要與預算明細表

經常門

中華民國109年度

單位：新臺幣元

罰金罰鍰及怠金—罰金罰鍰

罰金罰鍰及怠金—罰金罰鍰

來源別子目及細目與編號	04101000101 罰金罰鍰及怠金-罰金罰鍰	承辦單位	本局各相關科室	預算金額	38,878千元
歲入項目說明	一、項目內容：違反各項衛生行政規定者處以罰鍰。 二、法令依據：依據醫師法、醫療法、藥事法、食品衛生管理法、護理人員法、長期照顧服務法、菸害防制法、優生保健法、人工生殖法、傳染病防治法暨有關法令規定辦理。				
科目名稱及編號	單位	數量	單價	預算數	說明及收入依據
合計				38,878,000	
04101000101 罰金罰鍰	年	1	13,300,000	13,300,000	依違反藥事法、醫師法、管制藥品管理條例及化粧品衛生管理條例規定處以罰款
	年	1	9,360,000	9,360,000	1.依違反醫師法、醫療法相關法規規定處以罰款9,000,000元 2.依違反護理人員法第11條第1款規定處以罰款360,000元
	年	1	3,503,000	3,503,000	1.依違反菸害防制法相關規定處以罰款3,500,000元 2.依違反各類醫事人員施行細則規定處以罰款3,000元
	年	1	300,000	300,000	依違反傳染病防治法相關規定處以罰款
	年	1	350,000	350,000	依違反長期照顧服務法及護理人員法等相關法規處以罰款
	年	1	12,036,000	12,036,000	依違反食品衛生管理法、健康食品管理法、高雄市加水站衛生管理自治條例、高雄市食安自治條例及營養師法等規定，處以罰款
	年	1	29,000	29,000	依違反優生保健法、人工生殖法及護理人員法等相關法規規定處以罰款

高雄市政府衛生局

歲入項目說明提要與預算明細表

經常門

中華民國109年度

單位：新臺幣元

行政規費收入—審查費	來源別子目及細目與編號	05101000101 行政規費收入-審查費	承辦單位	本局各相關科室	預算金額	2,340千元	行政規費收入—審查費
歲入項目說明	<p>一、項目內容： 1.水質及食品檢驗規費。 2.藥物新廣告及廣告展延申請費</p> <p>二、法令依據： 依據高雄市衛生檢驗申請及收費辦法第4條及藥事法暨有關法令規定辦理。</p>						
	科目名稱及編號	單位	數量	單價	預算數	說明及收入依據	
	合計				2,340,000		
	05101000101 審查費	年	1	1,152,000	1,152,000	1.藥物新廣告申請費，每件5,400元x110件=594,000元(含收支併列573,000元) 2.藥物廣告展延申請費，每件2,000元x279件=558,000元(含收支併列330,000元)	
		年	1	1,188,000	1,188,000	水質、食品檢驗之檢驗規費(高雄市衛生檢驗申請及收費辦法第4條)	

高雄市政府衛生局

歲入項目說明提要與預算明細表

經常門

中華民國109年度

單位：新臺幣元

行政規費收入—證照費	來源別子目及細目與編號	05101000102 行政規費收入-證照費	承辦單位	本局各相關科室	預算金額	9,785千元	行政規費收入—證照費
歲入項目說明	<p>一、項目內容： 1.檢驗、醫事、藥事、護理機構、產後護理機構、營養機構及其營養師等設立及執業規費。 2.長照、精神照護機構(精神復健機構及精神護理之家)開業、變更之規費及其各類醫事人員執業執照規費。 3.體檢證明掛號費收入。 4.辦理長期照顧服務人員認證之規費收入。</p> <p>二、法令依據： 1.依據規費法第7條、護理人員法第7條、第8條及第17條辦理。 2.依據精神復健機構設置管理辦法第5條及各類醫事人員法辦理。 3.依據「長期照顧服務人員認證證明文件及長期照顧服務機構設立許可證書費用收費標準」。</p>						
科目名稱及編號		單位	數量	單價	預算數	說明及收入依據	
合計					9,785,000		
05101000102 證照費		年	1	16,000	16,000	藥商機構開業執照費，每件1,000元x16件=16,000元	
		年	1	10,000	10,000	營養師執業執照規費(營養師執業執照費及營養諮詢機構開業執照收費標準第3條)	
		年	1	2,635,000	2,635,000	各區衛生所辦理各項業務規費收入： 1.醫、藥師(生)、診所開業執照規費、藥商許可費、救護車展延登記費等收入2,455,000元 2.體檢掛號費收入之50%計180,000元繳市庫(收支併列95%)	
		年	1	6,813,000	6,813,000	1.醫事人員執業執照規費1,713,000元(護理人員法第8條)(含收支併列289,350元) 2.醫療機構開業、變更之規費120,000元 3.六年一次醫事人員執業執照更新規費4,980,000元(醫事人員執業登記及繼續教育辦法第7條)(收支併列50%)	
		年	1	12,000	12,000	1.精神照護機構(精神復健機構及精神護理之家)開業、變更之規費3,000元(精神復健機構設置及管理辦法第5條、護理人員法第7條) 2.精神照護機構(精神復健機構及精神護理之家)各類醫事人員執業執照規費9,000元(依各	

高雄市政府衛生局

歲入項目說明提要與預算明細表

經常門

中華民國109年度

單位：新臺幣元

科目名稱及編號	單位	數量	單價	預算數	說明及收入依據
行政規費收入—證照費	年	1	255,000	255,000	類醫事人員法) 長照機構新立案、變更開業執照規費及其護士、長照人員執業執照規費
	年	1	14,000	14,000	產後護理機構新立案、變更開業執照規費及其護理人員執業執照規費。(依據護理人員法第8條及第17條)
	人	300	100	30,000	辦理長期照顧服務人員認證之規費收入。(收支併列25,000元)

行政規費收入—證照費

高雄市政府衛生局

歲入項目說明提要與預算明細表

經常門

中華民國109年度

單位：新臺幣元

行政規費收入—許可費

來源別子目及細目與編號	05101000105 行政規費收入-許可費	承辦單位	長期照顧中心	預算金額	20千元
-------------	---------------------------	------	--------	------	------

行政規費收入—許可費

歲入項目說明	<p>一、項目內容： 辦理長期照顧服務機構設立許可證書收入。</p> <p>二、法令依據： 依據「長期照顧服務機構設立許可及管理辦法」辦理。</p>
--------	--

科目名稱及編號	單位	數量	單價	預算數	說明及收入依據
合計				20,000	
05101000105 許可費	年	1	20,000	20,000	核發長期照顧服務機構設立許可證書之規費收入。

高雄市政府衛生局

歲入項目說明提要與預算明細表

經常門

中華民國109年度

單位：新臺幣元

使用規費收入—場地設施使用費	來源別子目及細目與編號	05101000306 使用規費收入-場地設施使用費	承辦單位	秘書室、衛生所	預算金額	1,135千元	使用規費收入—場地設施使用費
歲入項目說明	<p>一、項目內容： 1.使用公有宿舍人員，依規定按月繳交場地使用收入。 2.停車場及會議室場地使用收入。 3.設置太陽能光電系統場地使用收入。</p> <p>二、法令依據： 依據全國軍公教員工待遇支給要點第4點、高雄市政府衛生局停車場使用管理要點及高雄市政府衛生局場地使用管理規則規定辦理。</p>						
科目名稱及編號		單位	數量	單價	預算數	說明及收入依據	
合計					1,135,000		
05101000306 場地設施使用費		年	1	66,000	66,000	1.美濃區衛生所公有宿舍使用費8,400元 2.那瑪夏區衛生所公有宿舍使用費57,600元	
		年	1	360,000	360,000	本局停車場及會議室場地使用收入	
		年	1	7,000	7,000	杉林區衛生所場地使用收入7,000元	
		年	1	701,706	701,706	19區衛生所設置太陽光電發電系統租賃案收入	
		年	1	294	294	配合預算編列至千元	

高雄市政府衛生局

歲入項目說明提要與預算明細表

經常門

中華民國109年度

單位：新臺幣元

財產孳息—利息收入

來源別子目及細目與編號	07101000101 財產孳息-利息收入	承辦單位	衛生所	預算金額	5千元
-------------	--------------------------	------	-----	------	-----

財產孳息—利息收入

歲入項目說明	<p>一、項目內容： 保管金專戶存款利息收入。</p> <p>二、法令依據： 依財政收支劃分法第27條規定辦理。</p>
--------	--

科目名稱及編號	單位	數量	單價	預算數	說明及收入依據
合計				5,000	
07101000101 利息收入	年	1	5,000	5,000	27區衛生所於農會等非代理市庫保管金專戶存款利息收入

高雄市政府衛生局

歲入項目說明提要與預算明細表

經常門

中華民國109年度

單位：新臺幣元

財產孳息—權利金

財產孳息—權利金

來源別子目及細目與編號	07101000102 財產孳息-權利金	承辦單位	醫政事務科	預算金額	96,151千元
-------------	-------------------------	------	-------	------	----------

歲入項目說明	<p>一、項目內容： 小港醫院、旗津醫院、大同醫院、鳳山醫院、岡山醫院委託經營權利金收入。</p> <p>二、法令依據： 依據「高雄市市有財產管理自治條例」第43條規定辦理。</p>
--------	---

科目名稱及編號	單位	數量	單價	預算數	說明及收入依據
合計				96,151,000	
07101000102 權利金	年	1	33,120,000	33,120,000	小港醫院委託經營權利金收入
	年	1	1,892,000	1,892,000	旗津醫院委託經營權利金收入
	年	1	42,663,000	42,663,000	大同醫院委託經營權利金收入
	年	1	6,647,000	6,647,000	鳳山醫院委託經營權利金收入
	年	1	11,829,000	11,829,000	岡山醫院委託經營權利金收入

高雄市政府衛生局

歲入項目說明提要與預算明細表

經常門

中華民國109年度

單位：新臺幣元

財產孳息—租金收入

來源別子目及細目與編號	07101000103 財產孳息-租金收入	承辦單位	秘書室、醫政事務科	預算金額	6,742千元
-------------	--------------------------	------	-----------	------	---------

財產孳息—租金收入

歲入項目說明	<p>一、項目內容： 土地佔用補償金及小港醫院、旗津醫院、岡山醫院、鳳山醫院委託經營土地租金收入。</p> <p>二、法令依據： 1.依據高雄市政府處理被占用市有不動產作業要點規定辦理。 2.依據促進民間參與公共建設公有土地出租及設定地上權租金優惠辦法辦理。</p>
--------	---

科目名稱及編號	單位	數量	單價	預算數	說明及收入依據
合計				6,742,000	
07101000103 租金收入	年	1	26,000	26,000	岡山區衛生所土地被佔用補償金
	年	1	3,243,000	3,243,000	小港醫院委託經營土地租金收入
	年	1	270,000	270,000	旗津醫院委託經營土地租金收入
	年	1	1,170,000	1,170,000	岡山醫院委託經營土地租金收入
	年	1	2,033,000	2,033,000	鳳山醫院委託經營土地租金收入

高雄市政府衛生局

歲入項目說明提要與預算明細表

經常門

中華民國109年度

單位：新臺幣元

廢舊物資售價—廢舊物資售價

廢舊物資售價—廢舊物資售價

來源別子目及細目與編號	07101000501 廢舊物資售價-廢舊物資售價	承辦單位	秘書室、衛生所	預算金額	128千元
歲入項目說明	一、項目內容：報廢財產之出售所得。				
	二、法令依據：依據高雄市市有財產管理自治條例第53條規定辦理。				
科目名稱及編號	單位	數量	單價	預算數	說明及收入依據
合計				128,000	
07101000501 廢舊物資售價	年	1	77,000	77,000	本局財產報廢及資源再利用回收款項。
	年	1	51,000	51,000	各區衛生所財產報廢及資源再利用回收款項

高雄市政府衛生局

歲入項目說明提要與預算明細表

經常門

中華民國109年度

單位：新臺幣元

上級政府補助收入—計畫型補助收入

上級政府補助收入—計畫型補助收入

來源別子目及細目與編號	09101000102 上級政府補助收入-計畫型補助收入	承辦單位	本局各相關科室	預算金額	3,683,381千元
-------------	---------------------------------	------	---------	------	-------------

歲入項目說明	<p>一、項目內容：</p> <ol style="list-style-type: none"> 1.衛生福利部補助辦理108年度建立優質之緊急醫療救護體系計畫等22案 2.衛生福利部社會及家庭署補助辦理108年度中低收入老人補助裝置假牙實施計畫等2案 3.衛生福利部食品藥物管理署補助辦理108年度各縣市衛生局加強監控食品、藥物、化妝品違規廣告計畫等4案 4.衛生福利部國民健康署補助辦理108年度衛生保健工作計畫等7案 5.科技部南部科學工業園區管理局補助辦理108年度地方政府建設經費 6.衛生福利部疾病管制署補助辦理107年度推廣社區動員、衛生教育、加強病媒監測與防治，以及病媒及化學防治工作計畫等3案 <p>二、法令依據： 依據中央對直轄市及縣（市）政府補助辦法第18條規定辦理。</p>
--------	--

科目名稱及編號	單位	數量	單價	預算數	說明及收入依據
合計				3,683,381,000	
09101000102 計畫型補助收入	年	1	708,000	708,000	衛生福利部108年4月26日衛部醫字第1081662095號函核定補助108年度建立優質之緊急醫療救護體系計畫(補辦預算)
	年	1	25,000,000	25,000,000	衛生福利部社會及家庭署108年3月14日社家老字第1080000625號函核定補助108年度「中低收入老人補助裝置假牙實施計畫」(補辦預算)
	年	1	5,134,000	5,134,000	衛生福利部107年9月4日衛部保字第1070128435號函核定補助108年度公益彩券回饋金排除就醫障礙計畫(補辦預算)
	年	1	564,155	564,155	科技部南部科學工業園區管理局107年12月13日南商字第1070035972號函核定補助108年度地方政府建設經費計畫(補辦預算)
	年	1	316,812	316,812	衛生福利部108年3月13日衛部醫字第1081661629號函核定補助「108年前瞻基礎建設-公共服務據點整備-公有危險建築補強重建地方衛生機構廳舍補助計畫」(補辦預算)
	年	1	408,000	408,000	衛生福利部食品藥物管理署107年8月7日FDA企字第1071201710F號核定補助108年度各縣市衛生局加強監控食品、藥物、化粧品違規廣告計畫(補辦預算)

高雄市政府衛生局

歲入項目說明提要與預算明細表

經常門

中華民國109年度

單位：新臺幣元

科目名稱及編號	單位	數量	單價	預算數	說明及收入依據
	年	1	17,087,100	17,087,100	衛生福利部國民健康署107年7月20日國健企字第1071400601號函核定補助108年度衛生保健工作計畫(補辦預算)
	年	1	4,961,000	4,961,000	衛生福利部國民健康署107年7月20日國健企字第1071400601號函核定補助108年度癌症防治人力計畫(補辦預算)
	年	1	77,884,400	77,884,400	衛生福利部108年3月5日衛部顧字第1081960568號函核定補助108年度失智照護服務計畫(補辦預算)
	年	1	58,427,125	58,427,125	衛生福利部107年12月4日衛部顧字第1071962388號函核定補助107年度長照2.0整合型計畫暨專業服務及喘息服務增額補助款(補辦預算)
	年	1	276,484,100	276,484,100	衛生福利部107年12月28日衛部顧字第1071962653號函核定補助108年度長照2.0整合型計畫(補辦預算)
	年	1	110,811,537	110,811,537	衛生福利部108年1月23日衛部顧字第1081960223號函核定補助108年度長照十年計畫2.0-照顧管理中心計畫(補辦預算)
	年	1	7,466,608	7,466,608	衛生福利部108年8月1日衛部照字第1081561124B號函核定補助108年度護理之家機構改善公共安全設施設備補助計畫(補辦預算)
	年	1	6,472,000	6,472,000	衛生福利部食品藥物管理署107年8月10日FDA風字第1071104797號函核定補助108年度(第2期)「前瞻基礎建設計畫-食品安全建設-強化衛生單位食安稽查及檢驗量能計畫」(補辦預算)
	年	1	20,795,000	20,795,000	衛生福利部國民健康署108年1月30日國健教字第1080700124號函核定補助108年度菸害防制工作計畫(補辦預算)
	年	1	1,420,000	1,420,000	衛生福利部107年11月30日衛部心字第1071761969A號函核

上級政府補助收入—計畫型補助收入

上級政府補助收入—計畫型補助收入

高雄市政府衛生局

歲入項目說明提要與預算明細表

經常門

中華民國109年度

單位：新臺幣元

上級政府補助收入—計畫型補助收入

上級政府補助收入—計畫型補助收入

科目名稱及編號	單位	數量	單價	預算數	說明及收入依據
	年	1	15,103,000	15,103,000	定補助辦理108年度公益彩券回饋金「高雄市家庭暴力加害人減酒害服務計畫」(補辦預算)
	年	1	203,200	203,200	衛生福利部107年11月14日衛部心字第1071761644號核定補助108年度整合型心理健康工作計畫(補辦預算)
	年	1	15,243,000	15,243,000	衛生福利部108年7月11日衛部心字第1081761758號函核定補助108年度社會工作人員執業安全方案(補辦預算)
	年	1	15,243,000	15,243,000	衛生福利部疾病管制署107年8月15日衛授疾字第1070200823號函核定補助107年度推廣社區動員、衛生教育、加強病媒監測與防治，以及病媒及化學防治工作計畫(補辦預算)
	年	1	15,814,200	15,814,200	衛生福利部疾病管制署108年2月11日疾管企字第1080100183號函核定補助108年度傳染病防治計畫(補辦預算)。
	年	1	1,614,000	1,614,000	衛生福利部108年8月8日衛部會字第1082460433號函核定補助109年度加強原住民族及離島地區醫療保健服務計畫
	年	1	4,957,000	4,957,000	衛生福利部108年8月12日衛部保字第1081260324D號函核定補助109年度公益彩券回饋金排除就醫障礙計畫
	年	1	708,000	708,000	衛生福利部108年8月8日衛部會字第1082460433號函核定補助109年度建立優質之緊急醫療救護體系計畫
	年	1	21,500,000	21,500,000	衛生福利部社會及家庭署108年8月5日社家老字第1080800467號函核定補助109年度中低收入老人補助裝置假牙實施計畫
	年	1	3,826,880	3,826,880	衛生福利部108年8月8日衛部會字第1082460433號函核定補助109年度原住民族及離島地區醫療保健行政工作計畫
	年	1	466,000	466,000	衛生福利部食品藥物管理署

高雄市政府衛生局

歲入項目說明提要與預算明細表

經常門

中華民國109年度

單位：新臺幣元

科目名稱及編號	單位	數量	單價	預算數	說明及收入依據
	年	1	17,319,100	17,319,100	108年8月5日FDA企字第1081202569F號函核定補助109年度各縣市衛生局加強監控食品、藥物、化妝品違規廣告計畫
	年	1	4,961,000	4,961,000	衛生福利部國民健康署108年7月30日國健企字第1081400599號函核定補助109年度衛生保健工作計畫
	年	1	4,961,000	4,961,000	衛生福利部國民健康署108年7月30日國健企字第1081400599號函核定補助109年度癌症防治人力計畫
	年	1	26,500,000	26,500,000	衛生福利部國民健康署108年8月13日國健社字第1080201194號函核定補助109年度預防及延緩失能整合計畫
	年	1	122,764,729	122,764,729	衛生福利部108年6月10日衛部顧字第1081961517號函核定補助109年度長照2.0-照顧管理中心計畫
	年	1	2,643,366,000	2,643,366,000	衛生福利部108年8月8日衛部顧字第1081962210號函核定補助109年度長期照顧十年計畫2.0
	年	1	16,500,000	16,500,000	衛生福利部108年8月8日衛部顧字第1081962210號函核定補助109年度家庭照顧者支持性服務創新型計畫
	年	1	81,576,000	81,576,000	衛生福利部108年8月8日衛部顧字第1081962210號函核定補助109年度失智照護服務計畫
	年	1	5,920,000	5,920,000	衛生福利部食品藥物管理署108年7月19日FDA品字第1081103817號函核定補助109年度(第2-2期)「前瞻基礎建設計畫-食品安全建設-強化衛生單位食安稽查及檢驗量能計畫」
	年	1	19,944,000	19,944,000	衛生福利部國民健康署108年7月30日國健企字第1081400599號函核定補助109年度菸害防制工作計畫
	年	1	14,053,000	14,053,000	衛生福利部108年8月8日衛部

上級政府補助收入—計畫型補助收入

上級政府補助收入—計畫型補助收入

高雄市政府衛生局

歲入項目說明提要與預算明細表

經常門

中華民國109年度

單位：新臺幣元

上級政府補助收入—計畫型補助收入

上級政府補助收入—計畫型補助收入

科目名稱及編號	單位	數量	單價	預算數	說明及收入依據
	年	1	17,920,000	17,920,000	會字第1082460433號函核定補助109年度強化社會安全網計畫
	年	1	800,000	800,000	衛生福利部108年8月8日衛部會字第1082460433號函核定補助109年度整合型心理健康工作計畫
	年	1	18,382,000	18,382,000	衛生福利部108年8月8日衛部會字第1082460433號函核定補助109年度美沙冬替代治療服務可近性補助計畫
	年	1	18,382,000	18,382,000	衛生福利部疾病管制署108年7月29日疾管企字第1080101102號函核定補助109年度傳染病防治計畫
	年	1	54	54	配合預算編列至千元

高雄市政府衛生局

歲出計畫說明提要與各項費用明細表

中華民國109年度

單位：新臺幣元

一般行政—行政管理	業務計畫及工作計畫 名稱與編號	65101000101 一般行政-行政管理	承辦 單位	秘書室、人事室、會計 室、政風室	預算 金額	278,565千元	一般行政—行政管理
歲出計畫說明	<p>一、計畫內容：</p> <p>1.一般業務：綜理本局總務業務，並配合各科室業務推動，辦理各項庶務性業務。</p> <p>2.人事業務：辦理人事管理業務及所屬機關考績任免案件陳報。</p> <p>3.會計業務：辦理本局歲計、會計、統計工作相關業務。</p> <p>4.政風業務：維護本機關廉能風氣，廣續推動政風興利、便民、服務及依法行政工作，加強員工危機處理能力及提高保密警覺，落實維護機關安全，確保公務機密安全。</p> <p>二、預期成果：配合業務之實施圓滿達成預期之績效。</p>						
分支計畫及用途別科目		單位	數量	單價	預算數	說 明	
合計					278,565,000	市款277,065,000元，收支併列1,500,000元	
01一般業務					277,128,000	市款275,628,000元，收支併列1,500,000元	
1000 人事費					260,974,000	市款260,974,000元	
1010 政務人員待遇		年	1	2,232,780	2,232,780	詳人事費彙計表。	
1015 法定編制人員待遇		年	1	172,180,662	172,180,662	詳人事費彙計表。	
1020 約聘僱人員待遇		年	1	1,053,456	1,053,456	1.辦理醫政管理行政相關業務1名約聘人員薪資。 2.辦理社區心理衛生保健相關業務1名約聘人員薪資。	
		年	1	3,082,626	3,082,626	1.辦理疾病管制1名、公文檔案管理1名，及辦理65歲以上老人公費裝置假牙實施計畫3名約僱人員薪資。 2.辦理社區心理衛生保健相關業務3名約僱人員薪資。	

高雄市政府衛生局

歲出計畫說明提要與各項費用明細表

中華民國109年度

單位：新臺幣元

分支計畫及用途別科目	單位	數量	單價	預算數	說 明	
一般行政 — 行政管理	1025 技工及工友待遇	年	1	11,175,541	11,175,541	詳人事費彙計表。
	1030 獎金	年	1	21,840,000	21,840,000	考績獎金，詳人事費彙計表。
		年	1	24,300,567	24,300,567	年終獎金，詳人事費彙計表。
		年	1	131,683	131,683	1.辦理醫政管理行政相關業務1名約聘人員年終獎金。 2.辦理社區心理衛生保健相關業務1名約聘人員年終獎金。
	1035 其他給與	年	1	385,323	385,323	1.辦理疾病管制1名、公文檔案管理1名，及辦理65歲以上老人公費裝置假牙實施計畫3名約僱人員年終獎金。 2.辦理社區心理衛生保健相關業務3名約僱人員年終獎金。
		年	1	3,714,880	3,714,880	詳人事費彙計表。
		年	1	128,000	128,000	1.辦理疾病管制1名、公文檔案管理1名，及辦理65歲以上老人公費裝置假牙實施計畫3名約僱人員休假補助費。 2.辦理社區心理衛生保健相關業務3名約僱人員休假補助費。
	1040 加班值班費	年	1	32,000	32,000	1.辦理醫政管理行政相關業務1名約聘人員休假補助。 2.辦理社區心理衛生保健相關業務1名約聘人員休假補助。
		年	1	4,517,869	4,517,869	議會聯絡員職務加班費。
		年	1	80,000	80,000	急辦秘書室業務所需加班費用。
1050 退休離職儲金	年	1	4,194,869	4,194,869	不休假加班費，詳人事費彙計表。	
	年	1	184,956	184,956	1.辦理疾病管制1名、公文檔案管理1名，及辦理65歲以上老人公費裝置假牙實施計畫3名約僱人員離職儲金。	

高雄市政府衛生局

歲出計畫說明提要與各項費用明細表

中華民國109年度

單位：新臺幣元

分支計畫及用途別科目	單位	數量	單價	預算數	說 明
1055 保險	年	1	63,204	63,204	2.辦理社區心理衛生保健相關業務3名約僱人員離職儲金。
					1.辦理醫政管理行政相關業務1名約聘人員離職儲金。
					1.辦理社區心理衛生保健相關業務1名約聘人員離職儲金。
	年	1	9,604,582	9,604,582	健保，詳人事費彙計表。
	年	1	143,700	143,700	1.辦理疾病管制1名、公文檔案管理1名及辦理65歲以上老人公費裝置假牙實施計畫3名約僱人員健保費用。 2.辦理社區心理衛生保健相關業務3名約僱人員健保費用。
	年	1	49,044	49,044	1.辦理社區心理衛生保健相關業務1名約聘人員健保費用。 2.辦理醫政管理行政相關業務1名約聘人員健保費用。
	年	1	4,605,214	4,605,214	公保，詳人事費彙計表。
	年	1	239,448	239,448	1.辦理疾病管制1名、公文檔案管理1名及辦理65歲以上老人公費裝置假牙實施計畫3名約僱人員勞保費用。 2.辦理社區心理衛生保健相關業務3名約僱人員勞保費用。
	年	1	79,560	79,560	1.辦理醫政管理行政相關業務1名約聘人員勞保費用。 2.辦理社區心理衛生保健相關業務1名約聘人員勞保費用。
	年	1	1,228,905	1,228,905	勞保，詳人事費彙計表。
2000 業務費				15,694,000	市款14,194,000元，收支併列1,500,000元
2006 水電費				6,031,606	
	年	1	250,930	250,930	水費。
	年	1	5,780,676	5,780,676	電費。(含依據高雄市政府辦理促進民間參與公共建設案件與市有財產開發案件權利金及獎勵金分配原則700,000元)
2009 通訊費				370,000	

一般行政—行政管理

一般行政—行政管理

高雄市政府衛生局

歲出計畫說明提要與各項費用明細表

中華民國109年度

單位：新臺幣元

分支計畫及用途別科目	單位	數量	單價	預算數	說 明
2018 資訊服務費	年	1	370,000	370,000	郵資及電話費。(含依據高雄市政府辦理促進民間參與公共建設案件與市有財產開發案件權利金及獎勵金分配原則150,000元)
				86,000	
2024 稅捐及規費	年	1	86,000	86,000	電腦設備及系統維護費。
				309,946	
2027 保險費	年	1	182,560	182,560	公務車牌照稅，詳公務車輛明細表。
				118,086	
2027 保險費	年	1	118,086	118,086	公務車燃料使用費，詳公務車輛明細表。
				9,300	
2027 保險費	年	1	9,300	9,300	公務車檢驗費，詳公務車輛明細表。
				137,328	
2033 臨時人員酬金	年	1	70,328	70,328	公務車保險費，詳公務車輛明細表。
				67,000	
2033 臨時人員酬金	年	1	67,000	67,000	建築物及設備火險、公共責任險等保險費。
				2,252,000	
2036 按日按件計資酬金	年	1	2,252,000	2,252,000	辦理出納、收發文、水電維護、採購資料整理等業務助理6名所需各項費用(含身心障礙2名)。
				17,000	
2051 物品	年	1	17,000	17,000	1.辦理採購、文書業務等研習講師鐘點費。 2.辦理一般行政管理業務專家學者出席費。
				991,654	
2054 一般事務費	年	1	102,473	102,473	各項辦公用品、耗材、事務機具購置費用。
				889,181	
2054 一般事務費	年	1	889,181	889,181	公務車油料費，詳公務車輛明細表。
				2,706,346	
2054 一般事務費	年	1	300,000	300,000	影印費。(含依據高雄市政府辦理促進民間參與公共建設與市有財產開發案件權利金及獎

高雄市政府衛生局

歲出計畫說明提要與各項費用明細表

中華民國109年度

單位：新臺幣元

分支計畫及用途別科目	單位	數量	單價	預算數	說明
一般行政—行政管理	年	1	1,006,346	1,006,346	勵金分配原則150,000元) 1.處理經常一般公務所需各項費用，如印刷裝訂、誤餐餐盒及雜支等，計735,346元。 2.辦公廳舍保全安全維護服務96,000元。 3.消防安檢及公共建築物代檢40,000元。 4.市政宣導品及小提燈分攤費用135,000元。
	年	1	1,400,000	1,400,000	本局辦公室清潔費。
2063 房屋建築養護費	年	1	500,000	500,000	
2066 車輛及辦公器具養護費	年	1	500,000	500,000	本局辦公廳舍修繕及維護(含依據高雄市政府辦理促進民間參與公共建設案件與市有財產開發案件權利金及獎勵金分配原則300,000元)。
	年	1	663,120	663,120	公務車養護費，詳公務車輛明細表。
2069 設施及機械設備養護費	年	1	50,000	50,000	電話、傳真機、速印機及其他事務機具維護費用。
	年	1	667,000	667,000	冷氣機、抽水馬達、電梯、機電、高壓電設備、飲水機及中央空調系統等維護保養費(含依據高雄市政府辦理促進民間參與公共建設案件與市有財產開發案件權利金及獎勵金分配原則200,000元)。
2072 國內旅費	年	1	30,000	30,000	出席各項會議及外聘專家學者所需差旅費用。
2093 特別費	人x月	1 × 12	37,100	445,200	首長特別費。
	人x月	2 × 12	18,200	436,800	副首長特別費。
3000 設備及投資				52,000	市款52,000元
3035 雜項設備費				52,000	

高雄市政府衛生局

歲出計畫說明提要與各項費用明細表

中華民國109年度

單位：新臺幣元

分支計畫及用途別科目	單位	數量	單價	預算數	說 明
一般行政—行政管理	年	1	52,000	52,000	購置辦公所需各項事務設備。
	4000 獎補助費			408,000	市款408,000元
	4085 獎勵及慰問			408,000	
	人x年	40 × 1	6,000	240,000	退休技工、工友及遺族三節慰問金。
	人x年	28 × 1	6,000	168,000	退休職員及遺族三節慰問金。
	06人事會計政風業務			1,437,000	市款1,437,000元
	1000 人事費			110,000	市款110,000元
	1040 加班值班費			110,000	
	年	1	39,000	39,000	急辦人事各項業務所需加班費用。
	年	1	53,000	53,000	急辦會計各項業務所需加班費用。
	年	1	18,000	18,000	急辦政風各項業務所需加班費用。
	2000 業務費			1,327,000	市款1,327,000元
	2009 通訊費			40,600	
	年	1	15,000	15,000	人事業務聯繫所需郵資及電話費等。
	年	1	15,600	15,600	會計業務聯繫所需郵資及電話費等。
年	1	10,000	10,000	辦理政風業務執行問卷調查及其他相關業務郵資及電話費。	
2033 臨時人員酬金			376,000		
年	1	376,000	376,000	辦理人事業務助理1名所需各項費用。	
2036 按日按件計資酬金			36,000		
節	11	2,000	22,000	1.辦理人事業務宣導講師及專家學者鐘點費。 2.辦理本局暨所屬機關員工關懷相關研習講座鐘點費。	
節	3	2,000	6,000	辦理性別教育、性別平等相關研習講座鐘點費。	

高雄市政府衛生局

歲出計畫說明提要與各項費用明細表

中華民國109年度

單位：新臺幣元

分支計畫及用途別科目	單位	數量	單價	預算數	說 明
2051 物品	節	3	2,000	6,000	辦理政風業務聘請講師、學者專家擔任法紀講座之鐘點費。
	節	1	2,000	2,000	辦理會計業務研習講師鐘點費。
				40,400	
	年	1	16,400	16,400	1.辦理會計業務所需各項辦公用品、電腦及事務機具耗材等購置費用。 2.辦理會計業務所需各項文具紙張、主計月刊訂閱等費用。
2054 一般事務費	年	1	20,000	20,000	辦理政風業務所需各項辦公用品、文具紙張、電腦事務機具耗材等購置費。
	年	1	4,000	4,000	辦理人事業務所需各項辦公用品、文具紙張等
				759,600	
	年	1	122,000	122,000	1.辦理人事業務所需各項費用、如餐點、印刷、獎牌製作及雜支等。 2.辦理本局暨所屬機關員工關懷相關研習及政策性訓練所需教材、餐點及雜支等。 3.辦理替代役役男管理各項費用。
	年	1	440,000	440,000	公務人員健康檢查。(3500元58人、7900元30人)
	年	1	85,000	85,000	預算書、決算書、會計簿籍等印刷裝訂費用。
	年	1	18,000	18,000	辦理會計業務研習所需誤餐餐盒、茶水及雜支等費用。
	年	1	94,600	94,600	辦政法治宣導、政風研習等所需各項費用，如宣導品、獎狀、獎牌製作、法令書刊及雜支等。
2066 車輛及辦公器具養護費				7,800	
	年	1	3,800	3,800	政風業務所需辦公事務機具等零星修護。
	年	1	4,000	4,000	會計憑證裝訂機維護費。
2072 國內旅費				63,600	

一般行政—行政管理

一般行政—行政管理

高雄市政府衛生局

歲出計畫說明提要與各項費用明細表

中華民國109年度

單位：新臺幣元

分支計畫及用途別科目	單位	數量	單價	預算數	說 明
2081 運費	年	1	22,000	22,000	辦理人事業務出席各項會議等所需差旅費用。
	年	1	25,000	25,000	辦理會計業務出席各項會議等所需差旅費用。
	年	1	16,600	16,600	辦理政風業務出席各項會議及外聘專家學者所需差旅費用。
	年	1	3,000	3,000	辦理會計檔案、憑證銷毀所需搬運費。

一般行政—行政管理

一般行政—行政管理

高雄市政府衛生局

歲出計畫說明提要與各項費用明細表

中華民國109年度

單位：新臺幣元

衛生業務—醫政業務	業務計畫及工作計畫名稱與編號	65101000201 衛生業務-醫政業務	承辦單位	醫政事務科	預算金額	536,590千元	衛生業務—醫政業務
歲出計畫說明	<p>一、計畫內容：</p> <ol style="list-style-type: none"> 1.醫療機構(醫事人員)之申請設立(執業)、變更、歇業之登記及管理輔導；辦理醫療觀光、醫院督導考核；取締不法之醫療行為、醫療廣告及違規醫事人員；醫療機構設立、收費標準及爭議案件之審議、協調事項。 2.辦理市立醫院營運督導管考，以提升醫療服務品質。 3.強化原住民醫療保健健康促進照護網絡模式。 4.強化衛生所功能發展在地化健康服務。 5.辦理急救教育訓練、各類演習業務、救護車管理及民防訓練。 6.辦理本市急救責任醫院緊急醫療能力分級評定及提升轉診品質計畫。 <p>二、預期成果：</p> <ol style="list-style-type: none"> 1.強化醫療管理品質、減少不法醫療行為、廣告，避免民眾受誤導，以建構安全就醫環境，保障市民健康。 2.建構市立醫院經營核心特色發展，以達成年度營運目標朝自負盈虧永續經營。 3.提升偏遠地區就醫品質及因地制宜服務功能。 4.提升緊急醫療品質。 						
分支計畫及用途別科目		單位	數量	單價	預算數	說 明	
合計					536,590,000	市款445,180,976元，收支併列91,409,024元	
01一般業務					11,383,000	市款2,278,000元，收支併列9,105,000元	
1000 人事費					309,000	市款113,000元，收支併列196,000元	
1040 加班值班費		年	1	266,000	266,000	急辦各項業務所需加班費用。(含六年一次醫事人員執業執照大更新規費收入50%收支併列110,000元、衛生福利部補助辦理109年度建立優質之緊急醫療救護體系計畫，中央補助43,000元)	
2000 業務費		年	1	43,000	43,000	急辦各項業務所需加班費用。(衛生福利部補助辦理108年度建立優質之緊急醫療救護體系計畫，中央補助，補辦預算)	
2009 通訊費					125,000	市款2,105,000元，收支併列3,745,000元	
		年	1	110,000	110,000	郵資及醫療機構管理系統與衛	

高雄市政府衛生局

歲出計畫說明提要與各項費用明細表

中華民國109年度

單位：新臺幣元

分支計畫及用途別科目	單位	數量	單價	預算數	說 明
2024 稅捐及規費	年	1	15,000	15,000	生福利部連線電話費。 緊急醫療電話費、防救災專用警用電話、全國救災衛星緊急通訊電話費、郵資。(衛生福利部補助辦理109年度建立優質之緊急醫療救護體系計畫，配合款)
	年	1	5,000	5,000	無線電設備相關規費。(衛生福利部補助辦理109年度建立優質之緊急醫療救護體系計畫，配合款)
2033 臨時人員酬金	年	1	490,000	490,000	醫事人員開執歇業申請、變更作業臨時人員1名所需各項費用。(含規費收入95%收支併列275,000元、六年一次醫事人員執業執照大更新規費收入50%收支併列 50,000元)
	年	1	24,000	24,000	訓練、演習資料彙整及演習臨時演員費用。(衛生福利部補助辦理109年度建立優質之緊急醫療救護體系計畫，中央補助)
	年	1	593,000	593,000	辦理部落社區健康營造業務專案助理1名所需費用。(衛生福利部補助辦理109年度原住民族及離島地區部落社區健康營造計畫，中央補助282,000元，配合款311,000元)
	年	1	362,080	362,080	辦理原住民醫療保健業務等工作臨時人員所需費用。(衛生福利部補助辦理109年度原住民族及離島地區部落社區健康營造計畫，配合款142,000元、衛生福利部補助辦理109年加強原住民族及離島地區醫療保健服務計畫，配合款220,080元)
	年	1	10,800	10,800	訓練、演習資料彙整及演習臨時人員費用。(衛生福利部補助辦理108年度建立優質之緊急醫療救護體系計畫，中央補助，補辦預算)

衛生業務—醫政業務

衛生業務—醫政業務

高雄市政府衛生局

歲出計畫說明提要與各項費用明細表

中華民國109年度

單位：新臺幣元

分支計畫及用途別科目	單位	數量	單價	預算數	說 明
2036 按日按件計資酬金	年	1	652,500	1,401,500 652,500	辦理醫政醫療糾紛、醫事審議、醫事懲戒會議、業務督導考核之專家出席費及辦理各類醫事人員相關法規、醫療倫理、加強醫病溝通、提升醫療品質、病人安全、醫院危機處理、醫療廢棄物處理、研習會等課程繼續教育鐘點費。(含六年一次醫事人員執業執照大更新規費收入50%收支併列200,000元)
	人/次	80	2,500	200,000	醫糾調處委員出席費。(依據高雄市政府辦理促進民間參與公共建設案件與市有財產開發案件權利金及獎勵金分配原則)
	年	1	15,000	15,000	辦理原住民醫療保健業務輔導、出席、審查等費用。(衛生福利部補助辦理109年度原住民族及離島地區部落社區健康營造計畫，中央補助)
	年	1	277,000	277,000	緊急醫療及災害防救應變訓練、民防訓練、全民急救教育相關訓練、緊急醫療相關研討會、救護諮詢、法規修訂、急救責任醫院督考及災害防救演習等專家學者出席費、鐘點費及二代健保機關分擔款。(衛生福利部補助辦理109年度建立優質之緊急醫療救護體系計畫，中央補助257,000元，配合款20,000元)
	年	1	257,000	257,000	緊急醫療及災害防救應變訓練、民防訓練、全民急救教育相關訓練、緊急醫療相關研討會、救護諮詢、法規修訂、急救責任醫院督考及災害防救演習等專家學者出席費、鐘點費。(衛生福利部補助辦理108年度建立優質之緊急醫療救護體系計畫，中央補助，補辦預算)
2039 委辦費	年	1	1,350,000	1,350,000 1,350,000	委託辦理醫事人員執業執照更新執業異動等費用。(六年一次醫事人員執業執照大更新規費收入50%收支併列)

衛生業務—醫政業務

衛生業務—醫政業務

高雄市政府衛生局

歲出計畫說明提要與各項費用明細表

中華民國109年度

單位：新臺幣元

分支計畫及用途別科目	單位	數量	單價	預算數	說 明
2045 國內組織會費	年	1	24,000	24,000	本局醫師、藥師、護理師、護士、醫檢師等公會常年會費。
				24,000	
2051 物品	年	1	13,500	36,500	辦理急救訓練材料、演習(如安妮面膜、紗布、三角巾棉籤、夾板、AED 訓練機訓練貼片等)、衛生所急救衛材補充、配合辦理演習所需材料等。(衛生福利部補助辦理109年度建立優質之緊急醫療救護體系計畫,中央補助3,000元,配合款10,500元)
				20,000	
				3,000	
2054 一般事務費	年	1	293,420	976,720	辦理醫政教育訓練、工作檢討會、研習觀摩業務所需文具紙張用品及執業執照、醫療機構開業執照、醫院診所及醫事人員督導考核用表格、醫事機構檢驗放射品質訪查等各項雜支。(含六年一次醫事人員執業執照大更新規費收入50%收支併列50,000元)
				10,000	
				500,000	
				10,000	

衛生業務—醫政業務

衛生業務—醫政業務

高雄市政府衛生局

歲出計畫說明提要與各項費用明細表

中華民國109年度

單位：新臺幣元

分支計畫及用途別科目	單位	數量	單價	預算數	說 明
衛生業務—醫政業務	年	1	103,300	103,300	辦理緊急醫療訓練課程、動員及民防訓練等業務所需費用，如文具紙張、民防召集通知書、茶水、餐費、場地佈置及雜支。(衛生福利部補助辦理109年度建立優質之緊急醫療救護體系計畫，中央補助56,800元，配合款46,500元)
	年	1	70,000	70,000	辦理緊急醫療訓練課程、動員及民防訓練等業務所需費用，如文具紙張、民防召集通知書、茶水、餐費、場地佈置及雜支。(衛生福利部補助辦理108年度建立優質之緊急醫療救護體系計畫，中央補助，補辦預算)
2069 設施及機械設備養護費	年	1	20,000	20,000	緊急醫療資訊、通訊等設備器材維護。(衛生福利部補助辦理109年度建立優質之緊急醫療救護體系計畫，配合款)
2072 國內旅費	年	1	200,000	200,000	出席各項會議及外聘專家學者所需差旅費用。
	年	1	13,000	13,000	辦理原住民醫療保健業務出席各項會議及外聘專家學者等所需差旅費用。(衛生福利部補助辦理109年原住民族及離島地區部落社區健康營造計畫，中央補助)
	年	1	49,200	49,200	出席各項講習、會議、訓練、訪查、外聘講師旅運費等。(衛生福利部補助辦理109年度建立優質之緊急醫療救護體系計畫，中央補助)
	年	1	49,200	49,200	出席各項講習、會議、訓練、訪查、外聘講師旅運費等。(衛生福利部補助辦理108年度建立優質之緊急醫療救護體系計畫，中央補助，補辦預算)
2075 大陸地區旅費	年	1	120,000	120,000	推動本市醫療觀光政策，參訪中國舉辦之醫療觀光相關展覽

高雄市政府衛生局

歲出計畫說明提要與各項費用明細表

中華民國109年度

單位：新臺幣元

分支計畫及用途別科目	單位	數量	單價	預算數	說 明
3000 設備及投資				610,000	所需差旅費。 市款60,000元，收支併列 550,000元
3020 機械設備費				610,000	
	年	1	335,000	335,000	充實本局及轄區衛生所緊急醫療相關設備。(衛生福利部補助辦理109年度建立優質之緊急醫療救護體系計畫，中央補助275,000元，配合款60,000元)
	年	1	275,000	275,000	充實本局及轄區衛生所緊急醫療相關設備。(衛生福利部補助辦理108年度建立優質之緊急醫療救護體系計畫，中央補助，補辦預算)
4000 獎補助費				4,614,000	收支併列4,614,000元
4040 對國內團體之捐助				3,000,000	
	年	1	3,000,000	3,000,000	補助原住民部落健康營造中心推動健康促進議題。(衛生福利部補助辦理109年度原住民族及離島地區部落社區健康營造計畫，中央補助)
4065 社會福利津貼及濟助				1,614,000	
	年	1	1,614,000	1,614,000	原住民族就醫及照護資源交通補助費。(衛生福利部補助辦理109年加強原住民族及離島地區醫療保健服務計畫，中央補助)
03老人裝置假牙計畫				126,500,000	市款80,000,000元，收支併列 46,500,000元
2000 業務費				3,053,000	市款3,053,000元
2009 通訊費				500,000	
	年	1	500,000	500,000	寄發篩檢、裝置通知郵資及電話費用。(衛生福利部社會及家庭署補助辦理109年度中低收入老人補助裝置假牙實施計畫，配合款)
2018 資訊服務費				300,000	
	年	1	300,000	300,000	電腦處理、程式維修及資料更新等資訊相關事宜。(衛生福利部社會及家庭署補助辦理109年度中低收入老人補助裝

衛生業務—醫政業務

衛生業務—醫政業務

高雄市政府衛生局

歲出計畫說明提要與各項費用明細表

中華民國109年度

單位：新臺幣元

分支計畫及用途別科目	單位	數量	單價	預算數	說 明
2036 按日按件計資酬金	年	1	1,200,000	1,200,000	置假牙實施計畫，配合款)
				1,200,000	辦理老人免費裝假牙偏遠地區及山區等巡迴設站篩檢費、助理費及牙醫師出席費、說明會及口腔衛教宣導外聘講師費暨聘請相關專家學者之出席費及書面審查費。(衛生福利部社會及家庭署補助辦理109年度中低收入老人補助裝置假牙實施計畫，配合款)
2054 一般事務費	年	1	1,043,000	1,043,000	
				1,043,000	辦理老人免費裝假牙偏遠地區及山區等巡迴設站篩檢業務費、說明會及口腔衛教宣導暨假牙計畫教育訓練、工作檢討會、教材、物品、海報、宣導單張、布條、茶水、講義、申請表單、餐點及雜支等費用。(衛生福利部社會及家庭署補助辦理109年度中低收入老人補助裝置假牙實施計畫，配合款)
2072 國內旅費	年	1	10,000	10,000	
				10,000	出席各項會議及外聘專家學者所需差旅費用。(衛生福利部社會及家庭署補助辦理109年度中低收入老人補助裝置假牙實施計畫，配合款)
4000 獎補助費				123,447,000	市款76,947,000元，收支併列46,500,000元
4090 其他補助及捐助	年	1	98,447,000	123,447,000	
				98,447,000	辦理補助高雄市一般及中低收入戶老人免費裝假牙費用。(含衛生福利部社會及家庭署補助辦理109年度中低收入老人補助裝置假牙實施計畫，中央補助21,500,000元，配合款14,538,000元)
	年	1	25,000,000	25,000,000	衛生福利部社會及家庭署補助辦理108年度中低收入戶老人補助裝置假牙實施計畫。(中央補助，補辦預算)
07醫院及衛生所管理計畫				398,707,000	市款362,902,976元，收支併列35,804,024元

衛生業務—醫政業務

衛生業務—醫政業務

高雄市政府衛生局

歲出計畫說明提要與各項費用明細表

中華民國109年度

單位：新臺幣元

分支計畫及用途別科目	單位	數量	單價	預算數	說 明
2000 業務費				8,658,000	市款372,000元，收支併列8,286,000元
2033 臨時人員酬金				506,000	
	年	1	506,000	506,000	協助辦理促參履約管理等相關業務所需臨時人員1名所需各項費用。(依據高雄市政府辦理促進民間參與公共建設案件與市有財產開發案件權利金及獎勵金分配原則)
2036 按日按件計資酬金				232,500	
	人/次	21	2,500	52,500	為提升市立醫院醫療服務品質、組織再造、委託經營醫院等相關業務，外聘醫管專家學者參與年度業務督導考核之出席費。
	年	1	80,000	80,000	辦理衛生所業務輔導、考評、標案等外聘專家學者之評審、審查、出席及輔導費用，以及辦理公共衛生、流行病學、生命統計、品質控制及管理研習講師鐘點費。
	人/次	40	2,500	100,000	辦理促參相關業務及履約會議等，聘請各界專家學者參與各項會議之委員出席等相關費用。(依據高雄市政府辦理促進民間參與公共建設案件與市有財產開發案件權利金及獎勵金分配原則)
2039 委辦費				6,068,000	
	年	1	2,800,000	2,800,000	辦理市立小港醫院OT+BOT案履約管理顧問服務勞務採購。(依據高雄市政府辦理促進民間參與公共建設案件與市有財產開發案件權利金及獎勵金分配原則)
	年	1	3,268,000	3,268,000	辦理市立鳳山醫院OT+BOT案暨岡山醫院ROT案履約管理顧問服務勞務採購。(依據高雄市政府辦理促進民間參與公共建設案件與市有財產開發案件權利金及獎勵金分配原則)
2054 一般事務費				1,801,500	

衛生業務—醫政業務

衛生業務—醫政業務

高雄市政府衛生局

歲出計畫說明提要與各項費用明細表

中華民國109年度

單位：新臺幣元

分支計畫及用途別科目	單位	數量	單價	預算數	說 明
衛生業務—醫政業務	年	1	239,500	239,500	醫院及衛生所管理、教育訓練、輔導考核等業務所需資料彙整列印、會議餐盒、茶水及業務宣導所需講座獎品等相關費用。
	年	1	650,000	650,000	市立醫院營運績效品質督導、市立小港醫院促參案簽約獎勵禮品(券)及其他促參業務等所需經費。(依據高雄市政府辦理促進民間參與公共建設案件與市有財產開發案件權利金及獎勵金分配原則)
	年	1	433,000	433,000	衛生所管理及各區衛生所推動公共衛生等相關費用。(含六年一次醫事人員執業執照大更新規費收入50%收支併列210,000元、依據高雄市政府辦理促進民間參與公共建設案件與市有財產開發案件權利金及獎勵金分配原則223,000元)
	年	1	235,000	235,000	郵資、報表資料彙整、裝訂、印製申請相關表單及證明文件、成果報告、各項會議所需物品、茶水及業務宣導等相關費用。(衛生福利部補助辦理109年度公益彩券回饋金排除就醫障礙計畫，中央補助)
	年	1	244,000	244,000	郵資、報表資料彙整、裝訂、印製申請相關表單及證明文件、成果報告、各項會議所需物品、茶水及業務宣導等相關費用。(衛生福利部補助辦理108年度公益彩券回饋金排除就醫障礙計畫，中央補助，補辦預算)
2072 國內旅費	年	1	50,000	50,000	出席各項會議、至其他縣市進行案件訪視及外聘學者專家出席等所需差旅費用。(依據高雄市政府辦理促進民間參與公共建設案件與市有財產開發案件權利金及獎勵金分配原則)
3000 設備及投資				17,907,000	市款976元，收支併列17,906,024元
3020 機械設備費				150,000	

高雄市政府衛生局

歲出計畫說明提要與各項費用明細表

中華民國109年度

單位：新臺幣元

分支計畫及用途別科目	單位	數量	單價	預算數	說 明
3035 雜項設備費	年	1	150,000	150,000	因應各區衛生所緊急汰換與更新老舊機械設備。(依據高雄市政府辦理促進民間參與公共建設案件與市有財產開發案件權利金及獎勵金分配原則)
	年	1	150,000	150,000	因應各區衛生所緊急汰換與更新老舊雜項設備。(依據高雄市政府辦理促進民間參與公共建設案件與市有財產開發案件權利金及獎勵金分配原則)
3045 投資	年	1	15,500,000	15,500,000	經濟部「縣市共推住商節電行動計畫」之「因地制宜措施」投資高雄市立聯合醫院電梯、照明、空調節能改善計畫，係屬三年計畫，總預算33,730千元，其中中央補助24,670千元(由公務預算編列投資基金)、市府配合款9,060千元(醫療基金自籌編列): 1.107年度補辦預算編列4,170千元。 2.108年度預算編列5,000千元。 3.109年度預算編列15,500千元。
	年	1	900,000	900,000	投資高雄市立民生醫院辦理109年度公廁整修工程。(行政院環境保護署補助辦理109年度優質公廁及美質環境推動計畫 - 改善公廁暨提升優質公廁推動計畫，中央補助900,000元(由公務預算編列投資基金)，配合款198,000元(由醫療基金自籌編列))
	年	1	1,206,024	1,206,024	投資高雄市立民生醫院辦理108年度二樓診間整修工程(含公廁整修)。(行政院環境保護署補助辦理108年度優質公廁及美質環境推動計畫 - 改善公廁暨提升優質公廁推動計畫，中央補助1,206,024元(由公務預算編列投資基金)，配合款229,719元(由醫療基金自籌編列)，補辦預算)
	年	1	976	976	配合預算編列至千元

衛生業務—醫政業務

衛生業務—醫政業務

高雄市政府衛生局

歲出計畫說明提要與各項費用明細表

中華民國109年度

單位：新臺幣元

分支計畫及用途別科目	單位	數量	單價	預算數	說 明
4000 獎補助費				372,142,000	市款362,530,000元，收支併列9,612,000元
4030 對特種基金之補助				362,530,000	
	年	1	275,017,000	275,017,000	市立醫院落實本市公共衛生政策，實施照顧市民相關預防保健所需補助費。
	年	1	86,163,000	86,163,000	市立醫院市民就醫補助費(包括掛號費差額補助、病房費差額補助)
	年	1	1,350,000	1,350,000	補助市立醫院退休人員三節慰問金。
4065 社會福利津貼及濟助				9,612,000	
	年	1	4,722,000	4,722,000	辦理協助弱勢個案就醫補助所需就醫相關費用。(衛生福利部補助辦理109年度公益彩券回饋金排除就醫障礙計畫，中央補助)
	年	1	4,890,000	4,890,000	辦理協助弱勢個案就醫補助所需就醫相關費用。(衛生福利部補助辦理108年度公益彩券回饋金排除就醫障礙計畫，中央補助，補辦預算)

衛生業務—醫政業務

衛生業務—醫政業務

高雄市政府衛生局

歲出計畫說明提要與各項費用明細表

中華民國109年度

單位：新臺幣元

衛生業務 — 藥政業務	業務計畫及工作計畫 名稱與編號	65101000202 衛生業務-藥政業務	承辦 單位	藥政科	預算 金額	2,618千元	衛生業務 — 藥政業務
歲 出 計 畫 說 明	<p>一、計畫內容： 1.辦理藥商、藥師、藥劑生執業登記管理及查核。 2.藥物製造廠之輔導查核。 3.取締無照藥商。 4.偽、劣、禁藥及不良醫療器材之取締與查緝。 5.管制藥品管理使用稽核及藥物濫用防制宣導。 6.提升臨床藥事服務品質。 7.提升社區藥局服務品質。</p> <p>二、預期成果： 1.提昇藥商、藥師人員執業理念，並輔導提昇藥廠設備及製藥過程，以防止無照藥商產生，遏止管制藥品之流(濫)用，以維護國民健康。 2.確保藥物品質，消弭偽、劣、禁藥及不良醫療器材，以保障市民用藥安全。 3.提昇社區藥局藥事照顧及預防保健功能，減少醫療成本。</p>						
用途別科目		單位	數量	單價	預算數	說 明	
合計					2,618,000	市款886,000元，收支併列 1,732,000元	
1000 人事費					81,000	市款81,000元	
1040 加班值班費		年	1	81,000	81,000	急辦各項業務所需加班費用。	
2000 業務費					2,517,000	市款785,000元，收支併列 1,732,000元	
2009 通訊費		年	1	130,250	130,250	公務所需郵票及與中央、其他 相關單位接洽之公務電話費。	
2033 臨時人員酬金		年	1	534,337	534,337	辦理藥物及化粧品媒體廣告申 請內容審核等相關業務助理1 名所需各項費用。(含規費收 入95%收支併列370,000元)	
2036 按日按件計資酬金		年	1	248,000	248,000	1.辦理藥事法等相關計畫外聘 專家學者出席費。 2.辦理藥政業務教育訓練及用 藥安全教育宣導講師鐘點費。 (含規費收入95%收支併列)	

高雄市政府衛生局

歲出計畫說明提要與各項費用明細表

中華民國109年度

單位：新臺幣元

用途別科目	單位	數量	單價	預算數	說明
衛生業務—藥政業務	節	12	2,000	24,000	150,000元) 辦理食品、藥物及化粧品相關業者或媒體講習會之講師鐘點費。(衛生福利部食品藥物管理署補助辦理109年度各縣市衛生局加強監控食品、藥物、化粧品違規廣告計畫，中央補助)
	節	12	2,000	24,000	辦理食品、藥物及化粧品相關業者或媒體講習會之講師鐘點費。(衛生福利部食品藥物管理署補助辦理108年度各縣市衛生局加強監控食品、藥物、化粧品違規廣告計畫，中央補助，補辦預算)
2045 國內組織會費	年	1	27,600	27,600	27,600 醫事人員常年會費。
2051 物品	年	1	60,000	60,000	120,000 藥政業務稽查所需物品。(含規費收入95%收支併列25,000元)。
	年	1	40,000	40,000	40,000 照相機、隨身碟及密錄器等物品費用。(衛生福利部食品藥物管理署補助辦理109年度各縣市衛生局加強監控食品、藥物、化粧品違規廣告計畫，中央補助)
	年	1	20,000	20,000	20,000 照相機、隨身碟及密錄器等物品費用。(衛生福利部食品藥物管理署補助辦理108年度各縣市衛生局加強監控食品、藥物、化粧品違規廣告計畫，中央補助，補辦預算)
2054 一般事務費	年	1	462,263	462,263	1,171,003 辦理藥政相關業務所需各項費用，如法規書籍、各項表報印製、紅布條、廢棄藥品處理費(含銷毀費用)、強制執行費、文具、查獲證物等搬運費、用藥安全宣導、講習會及雜支費用等。(含規費收入95%收支併列313,000元)。
	年	1	371,140	371,140	371,140 1.辦理監控聚眾說明會等違規廣告稽查及食品、藥物化粧品

高雄市政府衛生局

歲出計畫說明提要與各項費用明細表

中華民國109年度

單位：新臺幣元

用途別科目	單位	數量	單價	預算數	說明
2072 國內旅費	年	1	337,600	337,600	業者與民眾廣告管理宣導。 2.辦理食品相關業者或媒體講習會講義影印。 3.辦理藥物、化粧品業者相關法規講習。 4.辦理食品、藥物化粧品業者講習會所需文具、碳粉、光碟片、講義及涉嫌違規廣告價購送驗之食品、藥物化粧品產品與第四台監控費及水電、通訊、影印費等之管理費雜支費用。 (衛生福利部食品藥物管理署補助辦理109年度各縣市衛生局加強監控食品、藥物、化粧品違規廣告計畫，中央補助)
	年	1	180,550	180,550	1.辦理監控聚眾說明會等違規廣告稽查及食品、藥物化粧品業者與民眾廣告管理宣導。 2.辦理食品相關業者或媒體講習會講義影印。 3.辦理1場藥物、化粧品違規廣告闖關活動獎品等。 4.辦理食品、藥物化粧品業者講習會所需文具、碳粉、光碟片、講義及涉嫌違規廣告價購送驗之食品、藥物化粧品產品與第四台監控費等雜支費用。 (衛生福利部食品藥物管理署補助辦理108年度各縣市衛生局加強監控食品、藥物、化粧品違規廣告計畫，中央補助，補辦預算)
	年	1	30,860	30,860	出席各項會議及外聘專家學者所需差旅費用。(含衛生福利部食品藥物管理署補助辦理109年度各縣市衛生局加強監控食品、藥物、化粧品違規廣告計畫，配合款116,500元)
	年	1	26,400	26,400	參加衛生福利部食品藥物管理署召開研習會議交通費及講師交通費。(衛生福利部食品藥物管理署補助辦理109年度各縣市衛生局加強監控食品、藥物、化粧品違規廣告計畫，中央補助)

衛生業務—藥政業務

衛生業務—藥政業務

高雄市政府衛生局

歲出計畫說明提要與各項費用明細表

中華民國109年度

單位：新臺幣元

用途別科目	單位	數量	單價	預算數	說 明
4000 獎補助費				20,000	物管理署補助辦理108年度各縣市衛生局加強監控食品、藥物、化粧品違規廣告計畫，中央補助，補辦預算)
4085 獎勵及慰問				20,000	市款20,000元
	年	1	20,000	20,000	依藥事法規定，民眾檢舉不法案件，經查獲禁藥或偽藥時，核發檢舉獎勵金。

衛生業務—藥政業務

衛生業務—藥政業務

高雄市政府衛生局

歲出計畫說明提要與各項費用明細表

中華民國109年度

單位：新臺幣元

衛生業務—食品衛生業務	業務計畫及工作計畫名稱與編號	65101000203 衛生業務-食品衛生業務	承辦單位	食品衛生科	預算金額	8,874千元	衛生業務—食品衛生業務
歲出計畫說明	<p>一、計畫內容：</p> <ol style="list-style-type: none"> 1.加強食品業者衛生觀念，提供正確食品衛生資料，宣導手冊及宣導單張等。 2.舉辦各類食品業者之衛生講習、座談會，加強食品衛生宣導及教育，並針對食品業加以輔導納入管理，如有違規則依法取締。 3.辦理非法食品販售及違規廣告取締及市售食品抽驗工作。 4.推動食品業者危害分析重要管制點及衛生自主管理制度。 5.輔導獎勵優良食品業者，以提升食品衛生品質。 <p>二、預期成果：</p> <ol style="list-style-type: none"> 1.強化各類食品業者之衛生管理制度體系，以提升食品品質、衛生、安全，減少食物中毒及疾病之發生。 2.藉觀光景點餐飲衛生輔導，提高及改善飲食業者衛生品質。 3.有計畫、周密性地對各類食品抽驗，及違規廣告標示取締處理，可降低市售食品違規率及改善飲食攤(店)之衛生狀況。 4.強化消費者飲食宣導，共同為食品衛生把關。 						
	分支計畫及用途別科目	單位	數量	單價	預算數	說 明	
	合計				8,874,000	市款2,822,000元，收支併列6,052,000元	
	01一般業務				8,874,000	市款2,822,000元，收支併列6,052,000元	
	1000 人事費				119,000	市款119,000元	
	1040 加班值班費	年	1	119,000	119,000	急辦各項業務所需加班費用。	
	2000 業務費				7,728,000	市款2,203,000元，收支併列5,525,000元	
	2009 通訊費	年	1	100,000	100,000	電話、郵資費及食品稽查用無線網路租賃費用。	
	2033 臨時人員酬金	年	1	375,375	375,375	辦理食品衛生罰款清理及相關業務臨時人員1名所需各項費用。	
		年	1	80,000	80,000	執行食品稽查管理案件臨時資料建檔事務工作所需臨時人員相關費用。	

高雄市政府衛生局

歲出計畫說明提要與各項費用明細表

中華民國109年度

單位：新臺幣元

分支計畫及用途別科目	單位	數量	單價	預算數	說 明
衛生業務－食品衛生業務 2036 按日按件計資酬金	年	1	4,975,000	4,975,000	辦理食品安全衛生稽查、抽驗、食品業者登錄及宣導等業務9名臨時人員所需相關費用。(行政院農業委員會補助辦理106年獎勵地方政府落實推動食安五環改革政策計畫，中央補助，補辦預算)
	年	1	320,000	320,000	辦理各項食品稽查、抽驗、各類食品專家審查、諮詢會議、餐飲分級認證計畫及審查會議之委員、專家學者出席費。
	年	1	100,000	100,000	辦理輔導新增公告實施食品業者追溯追蹤及一級品管計畫外聘食品安全衛生專家現場輔導與查核所需出席費。
	年	1	169,000	169,000	辦理觀光夜市及餐飲分級等專家評核、審查會議及外聘食品安全衛生專家出席餐飲分級現場輔導與查核之專家學者出席費。(行政院農業委員會補助辦理106年獎勵地方政府落實推動食安五環改革政策計畫，中央補助，補辦預算)
	節	40	2,000	80,000	辦理各項食品業務、食品宣導講習外聘講師鐘點費。
2045 國內組織會費	年	1	3,000	3,000	藥師、營養師、護理師(士)、醫檢師等醫事人員常年會費。
2051 物品	年	1	70,000	70,000	食品衛生業務檢查器材、配件用具購置，以及食品衛生宣導、訓練課程所需原物料、器材、稽查用物及其他零星小項物品購置等。
	年	1	30,000	30,000	辦理輔導新增公告實施食品業者追溯追蹤及一級品管計畫購置食品安全衛生稽查所需網帽、口罩、手套、簡易簡查用品及各項表單等費用。
	年	1	30,000	30,000	購置食品安全衛生稽查所需電腦周邊耗材、口罩、手套、簡易簡查用品及各項表單等相關
	年	1	30,000	30,000	購置食品安全衛生稽查所需電腦周邊耗材、口罩、手套、簡易簡查用品及各項表單等相關

高雄市政府衛生局

歲出計畫說明提要與各項費用明細表

中華民國109年度

單位：新臺幣元

分支計畫及用途別科目	單位	數量	單價	預算數	說 明
2054 一般事務費				1,015,625	費用。(行政院農業委員會補助辦理106年獎勵地方政府落實推動食安五環改革政策計畫，中央補助，補辦預算)
	年	1	40,000	40,000	辦理行政罰鍰行政執行費用及雜支。
	年	1	294,625	294,625	1.辦理各類食品廣告、標示等業者稽查及計畫所需各項費用及雜支60,000元。 2.辦理各項食品抽驗業務所需費用及雜支80,000元。 3.辦理加水站相關業務所需費用及雜支60,000元。 4.其他與食品相關業務所需費用及雜支94,625元。
	年	1	250,000	250,000	辦理食品業者餐飲分級認證所需各項費用及雜支等。
	年	1	80,000	80,000	辦理各類食品製造、工廠、輸入、餐飲、販售等業者稽查及計畫所需各項費用及雜支等。
	年	1	30,000	30,000	辦理輔導新增公告實施食品業者追溯追蹤及一級品管計畫各項說明會、講習會、觀摩、教育訓練等所需講義文宣海報印刷、場地佈置、茶水、餐點及其他雜支費用。
	年	1	321,000	321,000	辦理食品安全衛生各項講習會、教育訓練等所需講義文宣海報印刷、場地佈置、茶水、餐點及其他雜支費用，以及執行計畫之稽查人員背心、識別掛牌等相關費用。(行政院農業委員會補助辦理106年獎勵地方政府落實推動食安五環改革政策計畫，中央補助，補辦預算)
2066 車輛及辦公器具養護費	年	1	10,000	10,000	食品衛生業務用相關器具之維護，傳真機等辦公用具維護費。
2072 國內旅費	年	1	250,000	250,000	出席各項會議及外聘專家學者所需差旅費用。

衛生業務—食品衛生業務

衛生業務—食品衛生業務

高雄市政府衛生局

歲出計畫說明提要與各項費用明細表

中華民國109年度

單位：新臺幣元

分支計畫及用途別科目	單位	數量	單價	預算數	說 明
衛生業務－食品衛生業務	年	1	40,000	40,000	辦理輔導新增公告實施食品業者追溯追蹤及一級品管計畫聘請專家協助食品業者查核所需交通費及出席食安會議所需國內差旅費用。
	年	1	30,000	30,000	聘請專家協助食品業者查核所需交通費及出席食安會議所需差旅費。(行政院農業委員會補助辦理106年獎勵地方政府落實推動食安五環改革政策計畫，中央補助，補辦預算)
	年	1	50,000	50,000	食品檢體、考核資料、宣導品及器材等運費。
	年	1	500,000	500,000	依據檢舉違法食品衛生案件獎勵辦法 - 核發獎金予檢舉人，以資獎勵。
	年	1	527,000	527,000	依食品安全衛生管理法第56條之1規定，按罰鍰收入前年度決算數5%提撥衛生福利部食品安全保護基金。
	年	1	50,000	50,000	市款500,000元，收支併列527,000元
2081 運費				50,000	
4000 獎補助費				1,027,000	
4085 獎勵及慰問				500,000	
4090 其他補助及捐助				527,000	

衛生業務－食品衛生業務

高雄市政府衛生局

歲出計畫說明提要與各項費用明細表

中華民國109年度

單位：新臺幣元

衛生業務—健康管理業務

衛生業務—健康管理業務

業務計畫及工作計畫名稱與編號	65101000204 衛生業務-健康管理業務	承辦單位	健康管理科	預算金額	134,191千元
歲出計畫說明	<p>一、計畫內容：</p> <p>1.孕產婦及婦幼健康管理指導與衛教宣導；推動營造婦女友善醫療及母嬰親善哺乳環境；幼兒及身心障礙兒童口腔照護、青少年健康管理。</p> <p>2.執行本市美容美髮、游泳場所、浴室、旅館、娛樂、電影片映演業等6大業別之營業衛生管理、稽查與輔導；推動職場健康促進相關業務，落實勞工健康檢查管理。</p> <p>3.強化癌症健康篩檢便利網絡；提升子宮頸癌、乳癌、大腸癌、口腔癌篩檢涵蓋率及陽性個案追蹤完成率；辦理老人健康檢查；推動慢性病照護。</p> <p>4.營造健康生活支持性環境；推動健康促進、均衡飲食、規律運動、健康體位、健康識能及高齡友善活躍老化計畫。</p> <p>5.預防及延緩失能整合計畫：失智症預防、長者健康管理、社區營養及預防衰弱服務。</p> <p>二、預期成果：</p> <p>1.提升婦幼健康照護品質及新生兒篩檢和追蹤；完成職場及公共場所設置哺(集)乳室。</p> <p>2.增進各營業場所設備及環境衛生之改善；藉由健康促進活動養成良好的健康行為及生活習慣；定期健康檢查，期能早期發現員工的健康問題。</p> <p>3.提升民眾癌症防治認知及定期篩檢行為，篩檢陽性個案完成確診，早期發現、早期治療。</p> <p>4.提升民眾規律運動及健康飲食識能，推廣健康生活型態，促進民眾健康。</p> <p>5.提升民眾失智友善識能，營造高齡與失智友善社區，達到預防及延緩失能目的。</p>				

分支計畫及用途別科目	單位	數量	單價	預算數	說明
合計				134,191,000	市款55,427,800元，收支併列78,763,200元
06一般業務				55,427,000	市款55,427,000元
1000 人事費				88,000	市款88,000元
1040 加班值班費				88,000	
	年	1	88,000	88,000	急辦健康管理各項相關業務所需加班費用。
2000 業務費				6,945,000	市款6,945,000元
2003 教育訓練費				10,000	
	年	1	10,000	10,000	慢性病及健康管理業務相關國內訓練研習費用。
2009 通訊費				275,000	
	年	1	275,000	275,000	辦理癌症篩檢及健康管理各項相關業務所需明信片、郵資、簡訊及電話等通訊費用。
2018 資訊服務費				205,000	
	年	1	205,000	205,000	1.健康管理資訊系統及資料處理程式設計更新及維護費用。 2.桌上型電腦維護費用。

高雄市政府衛生局

歲出計畫說明提要與各項費用明細表

中華民國109年度

單位：新臺幣元

分支計畫及用途別科目	單位	數量	單價	預算數	說 明	
衛生業務 — 健康管理業務	2021 其他業務租金	年	1	9,000	9,000	辦理肝炎篩檢計畫及健康管理所需場地租金及租用交通設備等費用。
	2024 稅捐及規費	年	1	1,200	1,200	檢驗費，詳公務車輛明細表。
		年	1	8,100	8,100	燃料使用費，詳公務車輛明細表。
	2027 保險費	年	1	10,000	10,000	辦理健康促進競賽、宣傳業務保險費用。
		年	1	9,551	9,551	保險費，詳公務車輛明細表。
	2033 臨時人員酬金	年	1	110,000	110,000	衛生所辦理癌症防治、慢性病及肝炎篩檢計畫追蹤業務電訪、家訪、各項資料電腦鍵入等勞務時薪人力費用。
	2036 按日按件計資酬金	年	1	746,000	746,000	1.辦理健康管理各項相關業務專家出席費、講師鐘點費及衛生所辦理社區健康營造業務講師鐘點費。 2.辦理社區篩檢聘請醫師執行癌症篩檢費。 3.兒童發展聯合評估團隊評估人員評估費。
		人/次	20	2,500	50,000	婦權會專家出席費。
	2039 委辦費	年	1	400,000	400,000	委託機關(構)或團體等辦理健康相關研究、分析及統計等計畫。
	2045 國內組織會費	年	1	38,000	38,000	護理師、護士、助產士公會、婦幼衛生、癌症防治相關學會及加入公共衛生(衛生保健、社區護理)等相關學術團體之會費及年費。
2051 物品				2,890,388		

高雄市政府衛生局

歲出計畫說明提要與各項費用明細表

中華民國109年度

單位：新臺幣元

分支計畫及用途別科目	單位	數量	單價	預算數	說明
2054 一般事務費	年	1	189,440	189,440	1.採購大腸癌鏡檢前置用藥費用。 2.購置辦理營業衛生稽查業務、健康體能、健康飲食、體重控制及健康老化等健康管理業務所需各項物品。 3.購置慢性病及癌症篩檢物品口罩、口鏡、手套及採便管等衛材費。
	年	1	2,646,000	2,646,000	國一女學生HPV(子宮頸癌疫苗)經費。
	年	1	54,948	54,948	油料費，詳公務車輛明細表。
	年	1	2,035,761	2,035,761	1.辦理肝炎篩檢計畫、慢性病防治及健康管理相關業務所需各項費用及學分費。 2.衛生所推動社區整合性篩檢、老人健康檢查、高齡與失智友善、活躍老化、高齡營養及健康管理相關業務所需各項費用及媒體宣傳費。 3.辦理檳榔防制媒體宣傳、社區健康營造輔導及成果活動所需各項費用。 4.辦理鼓勵參加癌症篩檢民眾及陽性個案複檢活動及醫療院所、職場、衛生所癌症篩檢競賽活動所需各項費用。 5.衛生所辦理社區健康營造業務所需各項費用。
2066 車輛及辦公器具養護費	年	1	34,000	34,000	辦理兒童發展評估及婦權會業務所需各項費用。
	年	1	5,000	5,000	視訊器材、儀器、事務機器、教材等公務器具養護費。
2069 設施及機械設備養護費	年	1	33,000	33,000	公務車養護費，詳公務車輛明細表。
	年	1	5,000	5,000	營業衛生稽查所需各種儀器(二氧化碳、測光器、溫濕度計等)校正費用。
2072 國內旅費	年	1	70,000	70,000	參加研討會、婦權會及相關會
	年	1	70,000	70,000	

衛生業務－健康管理業務

衛生業務－健康管理業務

高雄市政府衛生局

歲出計畫說明提要與各項費用明細表

中華民國109年度

單位：新臺幣元

分支計畫及用途別科目	單位	數量	單價	預算數	說 明
3000 設備及投資				506,000	議所需差旅費用。
3020 機械設備費				506,000	市款506,000元
	台	23	22,000	506,000	新購及汰換辦理營業衛生業務水質抽驗所需餘氯檢測儀。
4000 獎補助費				47,888,000	市款47,888,000元
4090 其他補助及捐助				47,888,000	
	年	1	1,150,000	1,150,000	補助身心障礙兒童口腔治療費用。
	年	1	10,000	10,000	補助市民領取捐贈母乳交通補助費用。
	年	1	25,728,000	25,728,000	1.補助特殊群體個案裝置子宮內避孕器、施行人工流產及結紮等費用205,000元。 2.補助遺傳性疾病之檢查費用21,493,200元。 3.補助新生兒先天性疾病篩檢及陽性個案之確認檢查等費用4,029,800元。
	年	1	21,000,000	21,000,000	辦理本市老人健康檢查費。
07衛生保健計畫				78,764,000	市款800元，收支併列78,763,200元
1000 人事費				250,000	收支併列250,000元
1040 加班值班費				250,000	
	年	1	80,000	80,000	急辦衛生保健等業務所需加班費。(衛生福利部國民健康署運用菸品健康福利捐挹注經費補助辦理109年度衛生保健工作計畫，中央補助)
	年	1	90,000	90,000	急辦預防及延緩失能整合計畫等業務所需加班費。(衛生福利部國民健康署補助辦理109年度預防及延緩失能整合計畫，中央補助)
	年	1	80,000	80,000	急辦衛生保健等業務所需加班費。(衛生福利部國民健康署運用菸品健康福利捐挹注經費補助辦理108年度衛生保健工作計畫，中央補助，補辦預算)

衛生業務—健康管理業務

衛生業務—健康管理業務

高雄市政府衛生局

歲出計畫說明提要與各項費用明細表

中華民國109年度

單位：新臺幣元

分支計畫及用途別科目	單位	數量	單價	預算數	說 明
2000 業務費				70,169,000	市款800元，收支併列 70,168,200元
2006 水電費	年	1	45,286	45,286	辦理預防及延緩失能整合計畫等業務所需水費。(衛生福利部國民健康署運用菸品健康福利捐挹注經費及長照服務發展基金補助辦理109年度預防及延緩失能整合計畫，中央補助)
	年	1	250,000	250,000	辦理預防及延緩失能整合計畫等業務所需電費。(衛生福利部國民健康署運用菸品健康福利捐挹注經費及長照服務發展基金補助辦理109年度預防及延緩失能整合計畫，中央補助)
2009 通訊費	年	1	1,830,000	1,830,000	辦理衛生保健等業務所需郵資、簡訊及電話費等。(衛生福利部國民健康署運用菸品健康福利捐挹注經費補助辦理109年度衛生保健工作計畫，中央補助)
	年	1	248,800	248,800	辦理預防及延緩失能整合計畫等業務所需郵資、簡訊及電話費等。(衛生福利部國民健康署運用菸品健康福利捐挹注經費及長照服務發展基金補助辦理109年度預防及延緩失能整合計畫，中央補助)
	年	1	1,830,000	1,830,000	辦理衛生保健等業務所需郵資、簡訊及電話費等。(衛生福利部國民健康署運用菸品健康福利捐挹注經費補助辦理108年度衛生保健工作計畫，中央補助，補辦預算)
2018 資訊服務費	年	1	10,000	10,000	辦理衛生保健等業務資料處理維護費用。(衛生福利部國民健康署運用菸品健康福利捐挹注經費補助辦理109年度衛生保健工作計畫，中央補助)

衛生業務—健康管理業務

衛生業務—健康管理業務

高雄市政府衛生局

歲出計畫說明提要與各項費用明細表

中華民國109年度

單位：新臺幣元

分支計畫及用途別科目	單位	數量	單價	預算數	說 明
2021 其他業務租金	年	1	70,000	70,000	辦理預防及延緩失能整合計畫等業務資料處理維護費用。(衛生福利部國民健康署運用菸品健康福利捐挹注經費及長照服務發展基金補助辦理109年度預防及延緩失能整合計畫，中央補助)
	年	1	10,000	10,000	辦理衛生保健等業務資料處理維護費用。(衛生福利部國民健康署運用菸品健康福利捐挹注經費補助辦理108年度衛生保健工作計畫，中央補助，補辦預算)
	年	1	270,000	270,000	辦理衛生保健等業務相關活動道具或物品租借、場地租金及租用交通設備等所需費用。(衛生福利部國民健康署運用菸品健康福利捐挹注經費補助辦理109年度衛生保健工作計畫，中央補助)
	年	1	206,000	206,000	辦理預防及延緩失能整合計畫等業務相關活動道具或物品租借、場地租金及租用交通設備等所需費用。(衛生福利部國民健康署運用菸品健康福利捐挹注經費及長照服務發展基金補助辦理109年度預防及延緩失能整合計畫，中央補助)
	年	1	268,000	268,000	辦理衛生保健等業務相關活動道具或物品租借、場地租金及租用交通設備等所需費用。(衛生福利部國民健康署運用菸品健康福利捐挹注經費補助辦理108年度衛生保健工作計畫，中央補助，補辦預算)
2027 保險費	年	1	38,000	38,000	辦理衛生保健等業務相關活動、競賽等所需保險費用。(衛生福利部國民健康署運用菸品健康福利捐挹注經費補助辦理109年度衛生保健工作計畫，中央補助)
	年	1	3,000	3,000	辦理預防及延緩失能整合計畫等業務相關活動、競賽等所需保險費用。(衛生福利部國民健康署運用菸品健康福利捐挹注經費補助辦理108年度衛生保健工作計畫，中央補助，補辦預算)
	年	1	3,000	3,000	辦理預防及延緩失能整合計畫等業務相關活動、競賽等所需保險費用。(衛生福利部國民健康署運用菸品健康福利捐挹注經費補助辦理109年度衛生保健工作計畫，中央補助)

衛生業務－健康管理業務

衛生業務－健康管理業務

高雄市政府衛生局

歲出計畫說明提要與各項費用明細表

中華民國109年度

單位：新臺幣元

分支計畫及用途別科目	單位	數量	單價	預算數	說 明
2033 臨時人員酬金	年	1	38,000	38,000	注經費及長照服務發展基金補助辦理109年度預防及延緩失能整合計畫，中央補助)
	年	1	7,109,195	7,109,195	辦理衛生保健等業務相關活動、競賽等所需保險費用。(衛生福利部國民健康署運用菸品健康福利捐挹注經費補助辦理108年度衛生保健工作計畫，中央補助，補辦預算)
	年	1	4,961,000	4,961,000	辦理衛生保健等業務聘用專案助理所需各項費用及衛生所聘用勞務時薪人力費用。(衛生福利部國民健康署運用菸品健康福利捐挹注經費補助辦理109年度衛生保健工作計畫，中央補助)
	年	1	4,961,000	4,961,000	辦理癌症防治人力計畫聘用專案助理所需各項費用。(衛生福利部國民健康署運用菸品健康福利捐挹注經費補助辦理109年度癌症防治人力計畫，中央補助)
	年	1	9,692,894	9,692,894	辦理預防及延緩失能整合計畫等業務聘用專案助理所需相關費用及衛生所聘用勞務時薪人力相關費用。(衛生福利部國民健康署運用菸品健康福利捐挹注經費及長照服務發展基金補助辦理109年度預防及延緩失能整合計畫，中央補助)
	年	1	7,089,195	7,089,195	辦理衛生保健等業務聘用專案助理所需各項費用及衛生所聘用勞務時薪人力費用。(衛生福利部國民健康署運用菸品健康福利捐挹注經費補助辦理108年度衛生保健工作計畫，中央補助，補辦預算)
2036 按日按件計資酬金	年	1	4,961,000	4,961,000	辦理癌症防治人力計畫聘用專案助理所需各項費用。(衛生福利部國民健康署運用菸品健康福利捐挹注經費補助辦理108年度癌症防治人力計畫，中央補助，補辦預算)
				5,972,210	

衛生業務—健康管理業務

衛生業務—健康管理業務

高雄市政府衛生局

歲出計畫說明提要與各項費用明細表

中華民國109年度

單位：新臺幣元

分支計畫及用途別科目	單位	數量	單價	預算數	說 明
2039 委辦費	年	1	2,309,835	2,309,835	本局暨本市各區衛生所辦理衛生保健等業務相關教育訓練、工作坊、支持團體、競賽活動及輔導醫療院所、店家等所需轉介費、講師費及出席費等費用。(衛生福利部國民健康署運用菸品健康福利捐挹注經費補助辦理109年度衛生保健工作計畫，中央補助)
	年	1	1,602,540	1,602,540	本局暨本市各區衛生所辦理預防及延緩失能整合計畫等業務相關教育訓練、工作坊、支持團體、競賽活動及輔導醫療院所、店家等所需講座鐘點費、出席費、稿費、審查費、諮詢費等費用。(衛生福利部國民健康署運用菸品健康福利捐挹注經費及長照服務發展基金補助辦理109年度預防及延緩失能整合計畫，中央補助)
	年	1	2,059,835	2,059,835	本局暨本市各區衛生所辦理衛生保健等業務相關教育訓練、工作坊、支持團體、競賽活動及輔導醫療院所、店家等所需轉介費、講師費及出席費等費用。(衛生福利部國民健康署運用菸品健康福利捐挹注經費補助辦理108年度衛生保健工作計畫，中央補助，補辦預算)
	年	1	120,000	120,000	辦理婦幼健康促進等相關業務所需委託其他政府、機關、學校、團體及個人等進行學術研究分析。(衛生福利部國民健康署運用菸品健康福利捐挹注經費補助辦理109年度衛生保健工作計畫，中央補助)
	年	1	7,652,000	7,652,000	委託醫療院所、社區團體、發展協會及公會等辦理預防及延緩失能整合計畫等相關業務。(衛生福利部國民健康署運用菸品健康福利捐挹注經費及長照服務發展基金補助辦理109年度預防及延緩失能整合計畫，中央補助)
	年	1	120,000	120,000	辦理婦幼健康促進等相關業務所需委託其他政府、機關、學校、團體及個人等進行學術研

衛生業務－健康管理業務

衛生業務－健康管理業務

高雄市政府衛生局

歲出計畫說明提要與各項費用明細表

中華民國109年度

單位：新臺幣元

分支計畫及用途別科目	單位	數量	單價	預算數	說 明
2051 物品	年	1	380,000	820,500	究分析。(衛生福利部國民健康署運用菸品健康福利捐挹注經費補助辦理108年度衛生保健工作計畫，中央補助，補辦預算)
				380,000	辦理衛生保健等業務相關所需文具用品、電腦及周邊設備耗材、圖書報章雜誌訂購等各項零星物品購置。(衛生福利部國民健康署運用菸品健康福利捐挹注經費補助辦理109年度衛生保健工作計畫，中央補助)
				40,500	辦理預防及延緩失能整合計畫等業務相關所需文具用品、電腦及周邊設備耗材、圖書報章雜誌訂購等各項零星物品購置。(衛生福利部國民健康署運用菸品健康福利捐挹注經費補助辦理109年度預防及延緩失能整合計畫，中央補助)
2054 一般事務費	年	1	400,000	400,000	辦理衛生保健等業務相關所需文具用品、電腦及周邊設備耗材、圖書報章雜誌訂購等各項零星物品購置。(衛生福利部國民健康署運用菸品健康福利捐挹注經費補助辦理108年度衛生保健工作計畫，中央補助，補辦預算)
				15,477,924	
				4,692,072	本局暨本市各區衛生所辦理衛生保健等業務所需媒體宣導、廣播、錄音及企劃、大型宣導及各項費用等。(衛生福利部國民健康署運用菸品健康福利捐挹注經費補助辦理109年度衛生保健工作計畫，中央補助)
	年	1	6,152,980	6,152,980	本局暨本市各區衛生所辦理預防及延緩失能整合計畫等業務所需講師補充保費、印刷、調查訪問費、宣導品、文具紙張、材料、茶水等費用。(衛生福利部國民健康署運用菸品健康福利捐挹注經費及長照服務發展基金補助辦理109年度

衛生業務－健康管理業務

衛生業務－健康管理業務

高雄市政府衛生局

歲出計畫說明提要與各項費用明細表

中華民國109年度

單位：新臺幣元

分支計畫及用途別科目	單位	數量	單價	預算數	說 明
2069 設施及機械設備養護費	年	1	4,632,072	4,632,072	預防及延緩失能整合計畫，中央補助)
	年	1	800	800	配合預算編列至千元。
	年	1	89,998	89,998	辦理中老年健康促進等業務所需血壓計主機檢測與校正所需費用。(衛生福利部國民健康署運用菸品健康福利捐挹注經費補助辦理109年度衛生保健工作計畫，中央補助)
	年	1	89,998	89,998	辦理中老年健康促進等業務所需血壓計主機檢測與校正所需費用。(衛生福利部國民健康署運用菸品健康福利捐挹注經費補助辦理108年度衛生保健工作計畫，中央補助，補辦預算)
2072 國內旅費	年	1	300,000	300,000	出席衛生保健等業務之相關會議、研習，工作人員及專家委員所需差旅費用。(衛生福利部國民健康署運用菸品健康福利捐挹注經費補助辦理109年度衛生保健工作計畫，中央補助)
	年	1	296,000	296,000	本局暨本市各區衛生所辦理預防及延緩失能整合計畫等業務之相關會議、研習，工作人員及專家委員所需差旅費用。(衛生福利部國民健康署運用菸品健康福利捐挹注經費及長照服務發展基金補助辦理109年度預防及延緩失能整合計畫，中央補助)
	年	1	300,000	300,000	出席衛生保健等業務之相關會議、研習，工作人員及專家委員所需差旅費用。(衛生福利部國民健康署運用菸品健康福

衛生業務－健康管理業務

衛生業務－健康管理業務

高雄市政府衛生局

歲出計畫說明提要與各項費用明細表

中華民國109年度

單位：新臺幣元

分支計畫及用途別科目	單位	數量	單價	預算數	說 明	
衛生業務—健康管理業務 3000 設備及投資 3030 資訊軟硬體設備費 3035 雜項設備費 4000 獎補助費 4090 其他補助及捐助				410,000	利捐挹注經費補助辦理108年度衛生保健工作計畫，中央補助，補辦預算)	
				360,000	收支併列410,000元	
	台	3	30,000	90,000	桌上型電腦及周邊設備等。 (衛生福利部國民健康署運用菸品健康福利捐挹注經費補助辦理109年度衛生保健工作計畫，中央補助)	
	台	5	30,000	150,000	桌上型電腦及周邊設備等。 (衛生福利部國民健康署運用菸品健康福利捐挹注經費及長照服務發展基金補助辦理109年度預防及延緩失能整合計畫，中央補助)	
	台	4	30,000	120,000	桌上型電腦及周邊設備等。 (衛生福利部國民健康署運用菸品健康福利捐挹注經費補助辦理108年度衛生保健工作計畫，中央補助，補辦預算)	
				50,000		
	台	1	50,000	50,000	數位相機及周邊設備等。(衛生福利部國民健康署運用菸品健康福利捐挹注經費補助辦理108年度衛生保健工作計畫，中央補助，補辦預算)	
					7,935,000	收支併列7,935,000元
					7,935,000	
	年	1	50,000	50,000	補助特殊群體個案裝置子宮內避孕器、施行人工流產及結紮等費用。(行政院補助辦理109年度疑似罹患遺傳性精神疾病、新生兒先天性疾病篩檢及陽性個案之確認等優生保健之相關檢查費用，中央補助)	
年	1	6,885,000	6,885,000	補助遺傳性疾病之檢查費用。(行政院補助辦理109年度疑似罹患遺傳性精神疾病、新生兒先天性疾病篩檢及陽性個案之確認等優生保健之相關檢查費用，中央補助)		
年	1	1,000,000	1,000,000	補助新生兒先天性疾病篩檢及		

高雄市政府衛生局

歲出計畫說明提要與各項費用明細表

中華民國109年度

單位：新臺幣元

衛生業務—健康管理業務

分支計畫及用途別科目	單位	數量	單價	預算數	說明
					陽性個案之確認檢查等費用。 (行政院補助辦理109年度疑似罹患遺傳性精神疾病、新生兒先天性疾病篩檢及陽性個案之確認等優生保健之相關檢查費用，中央補助)

衛生業務—健康管理業務

高雄市政府衛生局

歲出計畫說明提要與各項費用明細表

中華民國109年度

單位：新臺幣元

衛生業務—長期照護業務

衛生業務—長期照護業務

業務計畫及工作計畫名稱與編號	65101000205 衛生業務-長期照護業務	承辦單位	長期照顧中心	預算金額	3,509,233千元
歲出計畫說明	<p>一、計畫內容：</p> <p>1.護理機構督導考核、輔導；提升護理機構暨照顧品質；辦理身心障礙鑑定業務事宜(含住宅鑑定、鑑定報告表審核、鑑定費核定等)；辦理醫療費用及醫療輔具業務；推動本市身心障礙整合醫療服務計畫。</p> <p>2.發展長期照顧服務資源、提供失能者適切的居家式、社區式及住宿式的長期照顧服務；發展及建置本市偏遠地區長期照護資源；發展在地特色長期照護服務。</p> <p>3.建構個案管理及照顧管理制度，辦理長期照顧人力培訓、在職長期照顧教育、跨專業個案研討；長期照顧宣導。</p> <p>二、預期成果：</p> <p>1.提升護理機構照顧品質、護理機構督導考核(評鑑)合格率及各鑑定醫院鑑定品質；培訓護理機構照顧人力；提升身障者就醫的便利性及服務品質。</p> <p>2.提供本市失能市民適切之長期照顧服務，增進個案自主能力。</p> <p>3.提供本市失能市民完整照顧服務品質，提升照顧品質。</p> <p style="text-align: left;">如期完成</p>				

分支計畫及用途別科目	單位	數量	單價	預算數	說 明
合計				3,509,233,000	市款113,927,501元，收支併列3,395,305,499元
03一般業務				49,107,000	市款41,615,392元，收支併列7,491,608元
1000 人事費				66,000	市款28,000元，收支併列38,000元
1040 加班值班費				66,000	
	年	1	28,000	28,000	急辦各項業務所需加班費用。
	年	1	38,000	38,000	辦理護理之家機構改善公共安全設施設備補助計畫所需加班費用。(衛生福利部補助辦理108年度護理之家機構改善公共安全設施設備補助計畫，中央補助，補辦預算)
2000 業務費				1,396,000	市款382,392元，收支併列1,013,608元
2003 教育訓練費				10,000	
	年	1	10,000	10,000	參加長期照護計畫國內研習進修各項費用。
2006 水電費				10,000	

高雄市政府衛生局

歲出計畫說明提要與各項費用明細表

中華民國109年度

單位：新臺幣元

分支計畫及用途別科目	單位	數量	單價	預算數	說 明
2009 通訊費	年	1	5,000	5,000	水費。
	年	1	5,000	5,000	電費。
	年	1	25,000	25,000	電話、郵資及網路費。
	年	1	5,000	5,000	辦理護理之家改善公共安全設施補助計畫通知機構所需電話、郵資、網路通訊等費用。(衛生福利部補助辦理108年度護理之家機構改善公共安全設施設備補助計畫，中央補助，補辦預算)
2018 資訊服務費				11,000	
	年	1	11,000	11,000	辦理長照等相關機構之網站安全維護及資訊操作、維修、購買雲端等服務費用及資訊設備租金費用。
2036 按日按件計資酬金				950,500	
	年	1	100,500	100,500	辦理長期照護相關業務之國內外專家學者講師鐘點費、出席費、稿費、審查費、命題、監考等費用。
	年	1	850,000	850,000	辦理護理之家相關業務之專家出席費、講師鐘點費、審查費與聘請專業人士從事演出酬勞、舞台監督、燈光、音響設計等費用。(衛生福利部補助辦理108年度護理之家機構改善公共安全設施設備補助計畫，中央補助，補辦預算)
2045 國內組織會費				17,000	
	年	1	17,000	17,000	護理師、護士公會及相關學會會費。
2051 物品				35,000	
	年	1	35,000	35,000	辦理護理之家所需紙張、碳粉、物品及油脂等文具所需費用。(衛生福利部補助辦理108年度護理之家機構改善公共安全設施設備補助計畫，中央補助，補辦預算)
2054 一般事務費				162,500	

衛生業務—長期照護業務

衛生業務—長期照護業務

高雄市政府衛生局

歲出計畫說明提要與各項費用明細表

中華民國109年度

單位：新臺幣元

分支計畫及用途別科目	單位	數量	單價	預算數	說 明
衛生業務—長期照護業務	年	1	88,892	88,892	辦理長照等相關機構誤餐費、印刷、場地布置、獎牌、茶水、紅布條及其他雜支等所需費用。
	年	1	25,000	25,000	辦理長期照顧服務人員發照相關證照開版印刷費等所需費用。(辦理長期照顧服務人員認證之規費收入收支併列)
	年	1	48,608	48,608	辦理護理之家誤餐費、印刷、場地布置、獎牌、茶水、紅布條及其他雜支等所需費用。(衛生福利部補助辦理108年度護理之家機構改善公共安全設施設備補助計畫，中央補助，補辦預算)
	2072 國內旅費			170,000	
	年	1	120,000	120,000	辦理長期照護相關業務所需出席各項會議及外聘專家學者所需差旅費用。
	年	1	50,000	50,000	辦理護理之家出席各項會議及外聘專家學者所需差旅費用。(衛生福利部補助辦理108年度護理之家機構改善公共安全設施設備補助計畫，中央補助，補辦預算)
	4000 獎補助費			47,645,000	市款41,205,000元，收支併列6,440,000元
	4040 對國內團體之捐助			7,940,000	
	年	1	1,500,000	1,500,000	補助本市醫學中心辦理身心障礙整合門診，以滿足身障者個別需求，提供整合性醫療服務，保障身心障礙者醫療權益。
年	1	2,700,000	2,700,000	補助本市護理機構設置電路設施汰換、寢室隔間與樓板密接整修之費用。(衛生福利部補助辦理108年度護理之家機構改善公共安全設施設備補助計畫，中央補助，補辦預算，經常門)	
年	1	3,740,000	3,740,000	補助本市護理機構設置自動撒水設備、119火災通報裝置之費用。(衛生福利部補助辦理	

高雄市政府衛生局

歲出計畫說明提要與各項費用明細表

中華民國109年度

單位：新臺幣元

分支計畫及用途別科目	單位	數量	單價	預算數	說明
4090 其他補助及捐助	年	1	8,000,000	8,000,000	108年度護理之家機構改善公共安全設施設備補助計畫，中央補助，補辦預算，資本門)
	年	1	31,705,000	31,705,000	補助本市領有身心障礙鑑定證明之市民其醫療復健所需醫療費用及醫療輔具補助費用。 1.補助身心障礙鑑定小組指定之鑑定醫院辦理本市市民身心障礙鑑定費用31,605,000元。(單項鑑定費900元、多項鑑定費1,400元、單項到宅鑑定費2,900元、多項到宅鑑定費3,400元) 2.補助本市市民身心障礙重新鑑定自費檢查補助試辦計畫之鑑定費用100,000元。
04長照2.0計畫				3,222,718,000	市款68,480,375元，收支併列3,154,237,625元
2000 業務費				45,894,000	市款912,640元，收支併列44,981,360元
2006 水電費	年	1	650,000	650,000	水費。(衛生福利部補助辦理109年度長期照顧十年計畫2.0，中央補助)
	年	1	100,000	100,000	那瑪夏區、茂林區及桃源區衛生所辦理社區整合服務中心所需水費。(衛生福利部補助辦理109年度長期照顧十年計畫2.0，中央補助)
	年	1	60,000	60,000	那瑪夏區、茂林區及桃源區衛生所辦理社區整合服務中心所需水費。(衛生福利部補助辦理108年度長照2.0整合型計畫，中央補助，補辦預算)
	年	1	8,375,000	8,375,000	電費。(衛生福利部補助辦理109年度長期照顧十年計畫2.0，中央補助)
	年	1	200,000	200,000	那瑪夏區、茂林區及桃源區衛生所辦理社區整合服務中心所需電費。(衛生福利部補助辦理109年度長期照顧十年計畫2.0，中央補助)

衛生業務—長期照護業務

衛生業務—長期照護業務

高雄市政府衛生局

歲出計畫說明提要與各項費用明細表

中華民國109年度

單位：新臺幣元

分支計畫及用途別科目	單位	數量	單價	預算數	說明
2009 通訊費	年	1	115,070	115,070	那瑪夏區、茂林區及桃源區衛生所辦理社區整合服務中心所需電費。(衛生福利部補助辦理108年度長照2.0整合型計畫，中央補助，補辦預算)
	年	1	3,069,669	3,278,669	電話、郵資、網路通訊等費用。(衛生福利部補助辦理109年度失智照護服務計畫，中央補助2,000元、衛生福利部補助辦理109年度長期照顧十年計畫2.0，中央補助3,067,669元)
	年	1	156,000	156,000	那瑪夏區、茂林區及桃源區衛生所辦理社區整合服務中心之郵資、電話、網路通訊等費用。(衛生福利部補助辦理109年度長期照顧十年計畫2.0，中央補助)
	年	1	53,000	53,000	辦理失智照護服務計畫及那瑪夏區、茂林區、桃源區衛生所辦理社區整合服務中心之電話、郵資、網路通訊等費用。(衛生福利部補助辦理108年度長照2.0整合型計畫，中央補助51,000元，補辦預算、衛生福利部補助辦理108年度失智照護服務計畫，中央補助2,000元，補辦預算)
2018 資訊服務費	年	1	500,000	520,000	網站安全維護及資訊操作、維修、購買雲端等服務費用及資訊設備租金費用。(衛生福利部補助辦理109年度長期照顧十年計畫2.0，中央補助)
	年	1	10,000	10,000	那瑪夏區、茂林區及桃源區衛生所辦理社區整合服務中心之資訊操作、維修保養或購買軟體等相關費用。(衛生福利部補助辦理109年度長期照顧十年計畫2.0，中央補助)
	年	1	10,000	10,000	那瑪夏區、茂林區及桃源區衛生所辦理社區整合服務中心之資訊操作、維修保養或購買軟體等相關費用。(衛生福利部補助辦理108年度長照2.0整合

衛生業務—長期照護業務

衛生業務—長期照護業務

高雄市政府衛生局

歲出計畫說明提要與各項費用明細表

中華民國109年度

單位：新臺幣元

分支計畫及用途別科目	單位	數量	單價	預算數	說明	
2021 其他業務租金	年	1	768,000	932,000	型計畫，中央補助，補辦預算)	
				768,000	辦理宣導、教育訓練等相關活動，租借場地、車輛、設備、辦公室電腦、影印機、開飲機等費用。(衛生福利部補助辦理109年度長期照顧十年計畫2.0，中央補助750,000元、衛生福利部補助辦理109年度失智照護服務計畫，中央補助18,000元)	
				30,000	那瑪夏區、茂林區及桃源區衛生所辦理社區整合服務中心活動場地租金等費用。(衛生福利部補助辦理109年度長期照顧十年計畫2.0，中央補助)	
				118,000	長期照護及失智照護計畫等相關業務所需租用辦公房屋場地、活動場地、機器設備及車輛等租金。(衛生福利部補助辦理108年度長照2.0整合型計畫，中央補助100,000元，補辦預算、衛生福利部補助辦理108年度失智照護服務計畫，中央補助18,000元，補辦預算)	
				16,000	那瑪夏區、茂林區及桃源區衛生所辦理社區整合服務中心活動場地租金等費用。(衛生福利部補助辦理108年度長照2.0整合型計畫，中央補助，補辦預算)	
2024 稅捐及規費	年	1	60,000	60,000	那瑪夏區、茂林區及桃源區衛生所辦理社區整合服務中心之社區巡迴車牌照稅及燃料使用費。(衛生福利部補助辦理108年度長照2.0整合型計畫，中央補助，補辦預算)	
2027 保險費	年	1	200,000	245,514	200,000	辦理長期照護相關業務活動保險費。(衛生福利部補助辦理109年度長期照顧十年計畫2.0，中央補助)

衛生業務—長期照護業務

衛生業務—長期照護業務

高雄市政府衛生局

歲出計畫說明提要與各項費用明細表

中華民國109年度

單位：新臺幣元

分支計畫及用途別科目	單位	數量	單價	預算數	說明
2033 臨時人員酬金	年	1	45,514	45,514	那瑪夏區、茂林區及桃源區衛生所辦理社區整合服務中心之社區巡迴車保險費用。(衛生福利部補助辦理108年度長照2.0整合型計畫，中央補助，補辦預算)
				18,543,053	
	年	1	376,000	376,000	辦理長期照護業務助理1名所需各項費用。(含衛生福利部補助辦理109年度長期照顧十年計畫2.0，配合款99,987元)
	年	1	12,217,000	12,217,000	辦理長照業務所需臨時人員相關費用。(衛生福利部補助辦理109年度失智照護服務計畫，中央補助392,000元、衛生福利部補助辦理109年度長期照顧十年計畫2.0，中央補助11,825,000元)
	年	1	2,940,000	2,940,000	那瑪夏區、茂林區及桃源區衛生所辦理社區整合服務中心之專業人員及司機費用。(衛生福利部補助辦理109年度長期照顧十年計畫2.0，中央補助)
	年	1	2,618,053	2,618,053	那瑪夏區、茂林區及桃源區衛生所辦理社區整合服務中心之專業人員及司機相關費用。(衛生福利部補助辦理108年度長照2.0整合型計畫，中央補助，補辦預算)
2036 按日按件計資酬金	年	1	392,000	392,000	辦理失智照護計畫之行政人員等所需各項費用。(衛生福利部補助辦理108年度失智照護服務計畫，中央補助，補辦預算)
				5,095,900	
	年	1	3,452,400	3,452,400	辦理長照業務國內外專家學者講師鐘點費、出席費、稿費、命題、監考等費用。(衛生福利部補助辦理109年度長期照顧十年計畫2.0，中央補助3,045,900元，配合款326,000元、衛生福利部補助辦理109年度失智照護服務計畫，中央補助80,500元)

衛生業務—長期照護業務

衛生業務—長期照護業務

高雄市政府衛生局

歲出計畫說明提要與各項費用明細表

中華民國109年度

單位：新臺幣元

分支計畫及用途別科目	單位	數量	單價	預算數	說明
衛生業務—長期照護業務 2051 物品	年	1	210,000	210,000	那瑪夏區、茂林區及桃源區衛生所辦理社區整合服務中心之社區講座等講師費。(衛生福利部補助辦理109年度長期照顧十年計畫2.0, 中央補助)
	年	1	1,271,500	1,271,500	辦理長期照護相關業務之專家出席費、講師鐘點費、審查費與聘請專業人士從事演出酬勞、舞台監督、燈光、音響設計等費用。(衛生福利部補助辦理108年度長照2.0整合型計畫, 中央補助1,191,000元, 補辦預算、衛生福利部補助辦理108年度失智照護服務計畫, 中央補助80,500元, 補辦預算)
	年	1	162,000	162,000	那瑪夏區、茂林區及桃源區衛生所辦理社區整合服務中心業務之專家出席費、講師鐘點費、審查費等費用。(衛生福利部補助辦理108年度長照2.0整合型計畫, 中央補助, 補辦預算)
	年	1	1,877,000	1,877,000	辦理長照業務所需書籍、文具紙張、油墨等相關物品。(衛生福利部補助辦理109年度失智照護服務計畫, 中央補助2,000元、衛生福利部補助辦理109年度長期照顧十年計畫2.0, 中央補助1,875,000元)
	年	1	500,000	500,000	那瑪夏區、茂林區及桃源區衛生所辦理社區整合服務中心之文具紙張及物品等費用。(衛生福利部補助辦理109年度長期照顧十年計畫2.0, 中央補助)
	年	1	352,500	352,500	那瑪夏區、茂林區及桃源區衛生所辦理社區整合服務中心之交通車油料、文具紙張等費用。(衛生福利部補助辦理108年度長照2.0整合型計畫, 中央補助, 補辦預算)
	年	1	102,000	102,000	辦理長照計畫所需紙張、碳粉、物品及油脂等文具所需費用。(衛生福利部補助辦理108年度長照2.0整合型計畫, 中

高雄市政府衛生局

歲出計畫說明提要與各項費用明細表

中華民國109年度

單位：新臺幣元

分支計畫及用途別科目	單位	數量	單價	預算數	說 明
2054 一般事務費	年	1	210,000	210,000	央補助100,000元，補辦預算、衛生福利部補助辦理108年度失智照護服務計畫，中央補助2,000元，補辦預算)
					辦理長照等相關機構誤餐費、印刷、場地布置、獎牌、茶水、紅布條及其他雜支等所需費用。(衛生福利部補助辦理109年度長期照顧十年計畫2.0，配合款)
					辦理長照計畫誤餐費、印刷、場地布置、獎牌、茶水、紅布條及其他雜支等所需費用。(含衛生福利部補助辦理109年度失智照護服務計畫，中央補助535,500元、衛生福利部補助辦理109年度長期照顧十年計畫2.0，中央補助1,600,000元)
					那瑪夏區、茂林區及桃源區衛生所辦理社區整合服務中心之文宣、場地、佈置、獎狀、茶水餐點、電話及網路線路等費用。(衛生福利部補助辦理109年度長期照顧十年計畫2.0，中央補助)
					那瑪夏區、茂林區及桃源區衛生所辦理社區整合服務中心之文宣、場地、佈置、獎狀、茶水餐點、電話及網路線路等費用。(衛生福利部補助辦理108年度長照2.0整合型計畫，中央補助，補辦預算)
2063 房屋建築養護費	年	1	1,568,600	1,568,600	辦理長照計畫誤餐費、印刷、場地布置、獎牌、茶水、紅布條及其他雜支等所需費用。(衛生福利部補助辦理108年度長照2.0整合型計畫，中央補助1,033,100元，補辦預算、衛生福利部補助辦理108年度失智照護服務計畫，中央補助535,500元，補辦預算)
					那瑪夏區、茂林區及桃源區衛生所辦理社區整合服務中心之所需房屋及水電修繕費用。

衛生業務—長期照顧業務

衛生業務—長期照顧業務

高雄市政府衛生局

歲出計畫說明提要與各項費用明細表

中華民國109年度

單位：新臺幣元

分支計畫及用途別科目	單位	數量	單價	預算數	說明
2066 車輛及辦公器具養護費	年	1	10,000	10,000	(衛生福利部補助辦理109年度長期照顧十年計畫2.0, 中央補助)
	年	1	69,336	69,336	那瑪夏區、茂林區及桃源區衛生所辦理社區整合服務中心所需水電修繕費用。 (衛生福利部補助辦理108年度長照2.0整合型計畫, 中央補助, 補辦預算)
2072 國內旅費	年	1	510,000	510,000	那瑪夏區、茂林區及桃源區衛生所辦理108年社區整合服務中心之巡迴交通車維護費。 (衛生福利部補助辦理108年度長照2.0整合型計畫, 中央補助, 補辦預算)
	年	1	90,000	90,000	辦理長期照護相關業務所需出席各項會議及外聘專家學者所需差旅費用。(含衛生福利部補助辦理109年度長期照顧十年計畫2.0, 中央補助500,000元、衛生福利部補助辦理109年度失智照護服務計畫, 中央補助10,000元)
	年	1	90,000	90,000	那瑪夏區、茂林區及桃源區衛生所辦理社區整合服務中心之出席會議及外聘專家學者所需差旅費用。(衛生福利部補助辦理109年度長期照顧十年計畫2.0, 中央補助)
	年	1	75,000	75,000	辦理長照業務及那瑪夏區、茂林區及桃源區衛生所辦理社區整合服務中心之出席會議及外聘專家學者所需差旅費用。 (衛生福利部補助辦理108年度長照2.0整合型計畫, 中央補助65,000元, 補辦預算、衛生福利部補助辦理108年度失智照護服務計畫, 中央補助10,000元, 補辦預算)
3000 設備及投資				2,250,000	收支併列2,250,000元
3010 房屋建築及設備費	年	1	114,000	114,000	桃源區衛生所辦理社區整合服務中心修繕工程、無障礙空間

衛生業務—長期照護業務

衛生業務—長期照護業務

高雄市政府衛生局

歲出計畫說明提要與各項費用明細表

中華民國109年度

單位：新臺幣元

分支計畫及用途別科目	單位	數量	單價	預算數	說明
3020 機械設備費	年	1	55,000	55,000	等設施。(衛生福利部補助辦理108年度長照2.0整合型計畫，中央補助，補辦預算)
				55,000	桃源區衛生所辦理社區整合服務中心所需之擴音、電視等設備。(衛生福利部補助辦理108年度長照2.0整合型計畫，中央補助，補辦預算)
3025 運輸設備費	年	1	950,000	950,000	
				950,000	桃源區衛生所辦理社區整合服務中心所需交通車設備。(衛生福利部補助辦理108年度長照2.0整合型計畫，中央補助，補辦預算)
3030 資訊軟硬體設備費	台	1	300,000	357,000	
				300,000	購買電腦設施及周邊設備。(衛生福利部補助辦理109年度長期照顧十年計畫2.0，中央補助)
3035 雜項設備費	年	1	57,000	57,000	桃源區衛生所辦理社區整合服務中心所需筆記型電腦、個人電腦及其周邊設備等資訊設備。(衛生福利部補助辦理108年度長照2.0整合型計畫，中央補助，補辦預算)
				24,000	桃源區衛生所辦理社區整合服務中心所需之沙發、茶几。(衛生福利部補助辦理108年度長照2.0整合型計畫，中央補助，補辦預算)
3045 投資	年	1	750,000	750,000	
				750,000	投資市立民生醫院、市立聯合醫院及市立凱旋醫院配合長照2.0整合型計畫補助社區整合服務中心之營運費用。(衛生福利部補助辦理108年度長照2.0整合型計畫，中央補助750,000元由公務預算編列投資基金，補辦預算)
4000 獎補助費				3,174,574,000	市款67,567,735元，收支併列3,107,006,265元

衛生業務—長期照護業務

衛生業務—長期照護業務

高雄市政府衛生局

歲出計畫說明提要與各項費用明細表

中華民國109年度

單位：新臺幣元

分支計畫及用途別科目	單位	數量	單價	預算數	說 明
4025 政府機關間之補助	年	1	149,085,000	149,085,000	補助交通局委託民營業者辦理交通接送服務，以提升服務量能。(衛生福利部補助辦理109年度長期照顧十年計畫2.0，中央補助145,890,000元，配合款3,195,000元)
	年	1	4,075,492	4,075,492	補助市立民生醫院、市立聯合醫院及市立凱旋醫院配合長照2.0整合型計畫辦理社區整合服務中心之營運費用。(衛生福利部補助辦理108年度長照2.0整合型計畫，中央補助，補辦預算)
	年	1	3,144,000	3,144,000	補助高雄市立凱旋醫院辦理失智照護服務計畫設置失智共照中心與失智服務據點之費用。(衛生福利部補助辦理108年度失智照護服務計畫，中央補助，補辦預算)
4030 對特種基金之補助	年	1	80,436,000	80,436,000	補助本市醫療機構、長照機構、社福機構團體或其他失智相關服務單位辦理失智照護服務計畫設置失智共照中心或失智服務據點之費用。(衛生福利部補助辦理109年度失智照護服務計畫，中央補助，經常門)
	年	1	100,000	100,000	補助本市醫療機構、長照機構、社福機構團體或其他失智相關服務單位辦理失智照護服務計畫設置失智共照中心或失智服務據點之費用。(衛生福利部補助辦理109年度失智照護服務計畫，中央補助，資本門)
	年	1	16,240,000	16,240,000	補助本市家庭照顧者資源整合中心及家庭照顧者支持服務據點辦理家庭照顧者支持性服務創新型計畫之費用。(衛生福利部補助辦理109年度家庭照顧者支持性服務創新型計畫，

衛生業務—長期照護業務

衛生業務—長期照護業務

高雄市政府衛生局

歲出計畫說明提要與各項費用明細表

中華民國109年度

單位：新臺幣元

分支計畫及用途別科目	單位	數量	單價	預算數	說 明
衛生業務—長期照護業務	年	1	260,000	260,000	中央補助，經常門) 補助本市家庭照顧者資源整合中心及家庭照顧者支持服務據點辦理家庭照顧者支持性服務創新型計畫之費用。(衛生福利部補助辦理109年度家庭照顧者支持性服務創新型計畫，中央補助，資本門)
	年	1	2,300,000	2,300,000	1.補助社服機構或團體辦理日間照顧、小規模多機能等社區式長期照顧服務1,000,000元。 2.補助社福機構或團體辦理老人家庭托顧服務經費480,000元。 3.補助社福團體或公司辦理長期照顧109年計畫-交通接送費用820,000元。 (衛生福利部補助辦理109年度長期照顧十年計畫2.0，配合款)
	年	1	143,163,000	143,163,000	補助本市醫療機構、長照機構、社福機構團體辦理居家服務日間照顧、家庭托顧、小規模多機能、營養餐飲、失智症老人團體家屋、社區整體照顧服務體系佈建所需費用。(衛生福利部補助辦理109年度長期照顧十年計畫2.0，中央補助，經常門)
	年	1	52,991,000	52,991,000	補助本市醫療機構、長照機構、社福機構團體辦理居家服務日間照顧、家庭托顧、小規模多機能、營養餐飲、失智症老人團體家屋、社區整體照顧服務體系佈建所需費用。(衛生福利部補助辦理109年度長期照顧十年計畫2.0，中央補助，資本門)
	年	1	21,891,817	21,891,817	辦理長照2.0整合型計畫補助社區整合服務中心之營運費用。(衛生福利部補助辦理108年度長照2.0整合型計畫，中央補助，補辦預算)
	年	1	73,465,500	73,465,500	補助本市醫療機構、長照機構、社福機構團體或其他失智相關服務單位辦理失智照護服務計畫設置失智共照中心或失智服務據點之費用。(衛生福
	年	1	73,465,500	73,465,500	補助本市醫療機構、長照機構、社福機構團體或其他失智相關服務單位辦理失智照護服務計畫設置失智共照中心或失智服務據點之費用。(衛生福

高雄市政府衛生局

歲出計畫說明提要與各項費用明細表

中華民國109年度

單位：新臺幣元

分支計畫及用途別科目	單位	數量	單價	預算數	說 明
4090 其他補助及捐助	年	1	234,900	234,900	利部補助辦理108年度失智照護服務計畫，中央補助，補辦預算，經常門) 補助本市醫療機構、長照機構、社福機構團體或其他失智相關服務單位辦理失智照護服務計畫設置失智共照中心或失智服務據點之費用。(衛生福利部補助辦理108年度失智照護服務計畫，中央補助，補辦預算，資本門)
	年	1	100	100	配合預算編列至千元，資本門。
	年	1	11,982,000	11,982,000	配合「長照十年計畫2.0」補助辦理： 1.長照2.0整合型計畫-「長照服務給付及支付制度」：專業服務及喘息服務、社區整體服務中心。 2.出院準備轉銜居家護理服務試辦計畫、高雄市社區(居家)安寧服務試辦計畫、長照足部照護試辦計畫、家庭照顧者支持試辦計畫等長照創新服務。(含衛生福利部補助辦理109年度長期照顧十年計畫2.0，配合款7,497,217元)
	年	1	50,090,000	50,090,000	配合「長照2.0」補助失能者： 1.居家服務費等相關服務費36,731,600元。 2.社區式長照服務如日間照顧、小規模多機能、家庭托顧及團體家屋等相關服務費2,212,620元。 3.交通接送服務等相關服務費1,064,700元。 4.營養餐食、老人餐食伙食費、廚工酬勞費及志工交通費等相關費用3,676,434元。 5.社區式服務交通接送等服務費1,518,000元。 6.到宅沐浴車等相關服務費493,746元。 7.照顧計畫擬定及管理相關服務費2,714,400元。 8.購置生活輔具及居家無障礙

衛生業務—長期照護業務

衛生業務—長期照護業務

高雄市政府衛生局

歲出計畫說明提要與各項費用明細表

中華民國109年度

單位：新臺幣元

分支計畫及用途別科目	單位	數量	單價	預算數	說明	
衛生業務—長期照護業務					環境改善服務等費用1,678,500元。 (衛生福利部補助辦理109年度長期照顧十年計畫2.0，配合款)	
		年	1	2,264,277,431	2,264,277,431	補助失能者長期照顧(照顧服務專業、交通接送、輔具服務及居家無障礙環境改善服務)給付及支付。(衛生福利部補助辦理109年度長期照顧十年計畫2.0，中央補助)
		年	1	200,000,000	200,000,000	配合長照2.0整合型計畫補助本市失能市民專業服務及喘息服務費用。(衛生福利部補助辦理108年度長照2.0整合型計畫，中央補助，補辦預算)
		年	1	42,410,000	42,410,000	配合長照2.0整合型計畫補助失能者個案管理及計畫擬定之服務費用。(衛生福利部補助辦理108年度長照2.0整合型計畫，中央補助，補辦預算)
		年	1	58,427,125	58,427,125	配合長照2.0整合型計畫補助本市失能市民專業服務及喘息服務費用。(衛生福利部補助辦理107年度長照2.0整合型計畫暨專業服務及喘息服務增額補助款，中央補助，補辦預算)
		年	1	635	635	配合預算編列至千元，經常門。
	05照顧管理計畫				237,408,000	市款3,831,734元，收支併列233,576,266元
	2000 業務費				235,996,000	市款3,808,734元，收支併列232,187,266元
	2006 水電費				6,980,338	
		年	1	876,272	876,272	水費。(衛生福利部補助辦理109年度長照2.0-照顧管理中心計畫，配合款)
	年	1	868,813	868,813	水費。(衛生福利部補助辦理108年度長照十年計畫2.0-照顧管理中心計畫，中央補助，補辦預算)	

高雄市政府衛生局

歲出計畫說明提要與各項費用明細表

中華民國109年度

單位：新臺幣元

分支計畫及用途別科目	單位	數量	單價	預算數	說 明
衛生業務—長期照護業務 2009 通訊費	年	1	2,628,816	2,628,816	電費。(衛生福利部補助辦理109年度長照2.0-照顧管理中心計畫，配合款)
	年	1	2,606,437	2,606,437	電費。(衛生福利部補助辦理108年度長照十年計畫2.0-照顧管理中心計畫，中央補助，補辦預算)
	年	1	2,681,600	2,681,600	電話、郵資、網路通訊等費用。(衛生福利部補助辦理109年度長照2.0-照顧管理中心計畫，中央補助)
	年	1	2,300,000	2,300,000	辦理照管中心計畫之電話、郵資、網路通訊等費用。(衛生福利部補助辦理108年度長照十年計畫2.0-照顧管理中心計畫，中央補助，補辦預算)
2018 資訊服務費	年	1	300,000	300,000	辦理照管中心計畫之網站安全維護及資訊操作、維修、購買雲端等服務費用及資訊設備租金費用。(衛生福利部補助辦理109年度長照2.0-照顧管理中心計畫，中央補助)
	年	1	350,000	350,000	辦理照管中心計畫之網站安全維護及資訊操作、維修、購買雲端等服務費用及資訊設備租金費用。衛生福利部補助辦理108年度長照十年計畫2.0-照顧管理中心計畫，中央補助，補辦預算)
2021 其他業務租金	年	1	60,000	60,000	辦理宣導、教育訓練等相關活動，租借場地、車輛、設備、辦公室電腦、影印機、開飲機等費用。(衛生福利部補助辦理109年度長照2.0-照顧管理中心計畫，中央補助)
	年	1	50,000	50,000	長期照護相關業務之在職訓練、說明會及照管中心所需租用辦公房屋場地、活動場地、機器設備及車輛等租金。(衛生福利部補助辦理108年度長照十年計畫2.0-照顧管理中心計畫，中央補助，補辦預算)
	年	1	50,000	50,000	長期照護相關業務之在職訓練、說明會及照管中心所需租用辦公房屋場地、活動場地、機器設備及車輛等租金。(衛生福利部補助辦理108年度長照十年計畫2.0-照顧管理中心計畫，中央補助，補辦預算)

高雄市政府衛生局

歲出計畫說明提要與各項費用明細表

中華民國109年度

單位：新臺幣元

分支計畫及用途別科目	單位	數量	單價	預算數	說 明
2024 稅捐及規費	年	1	1,800	1,800	公務車燃料使用費，詳公務車輛明細表。
				1,800	
2027 保險費	年	1	3,714	10,895	公務車保險費，詳公務車輛明細表。(衛生福利部補助辦理109年度長照2.0-照顧管理中心計畫，中央補助)
				3,714	
				7,181	
2033 臨時人員酬金	年	1	113,201,082	210,322,074	辦理長照業務所需臨時人員相關費用。(衛生福利部補助辦理109年度長照2.0-照顧管理中心計畫，中央補助)
				113,201,082	
2036 按日按件計資酬金	年	1	97,120,992	97,120,992	辦理失智照護計畫及照顧管理中心之行政人員、照管人員等所需各項費用。(衛生福利部補助辦理108年度長照十年計畫2.0-照顧管理中心計畫，中央補助，補辦預算)
				97,120,992	
2051 物品	年	1	460,000	2,030,000	辦理長期照護相關業務之國內外專家學者講師鐘點費、出席費、稿費、審查費、命題、監考等費用。(衛生福利部補助辦理109年度長照2.0-照顧管理中心計畫，中央補助)
				1,570,000	
				460,000	辦理長期照護相關業務之專家出席費、講師鐘點費、審查費與聘請專業人士從事演出酬勞、舞台監督、燈光、音響設計等費用。(衛生福利部補助辦理108年度長照十年計畫2.0-照顧管理中心計畫，中央補助，補辦預算)
				5,719,884	

衛生業務—長期照護業務

衛生業務—長期照護業務

高雄市政府衛生局

歲出計畫說明提要與各項費用明細表

中華民國109年度

單位：新臺幣元

分支計畫及用途別科目	單位	數量	單價	預算數	說 明	
2054 一般事務費	年	1	22,684	22,684	公務車油料費，詳公務車輛明細表。	
	年	1	2,059,300	2,059,300	辦理長照業務所需書籍、文具紙張、油墨等相關物品。(衛生福利部補助辦理109年度長照2.0-照顧管理中心計畫，中央補助)	
	年	1	3,637,900	3,637,900	辦理長照計中心所需紙張、碳粉、物品及油脂等文具所需費用。(衛生福利部補助辦理108年度長照十年計畫2.0-照顧管理中心計畫，中央補助，補辦預算)	
	年	1	1,606,975	1,606,975	辦理長照計畫誤餐費、印刷、場地布置、獎牌、茶水、紅布條及其他雜支等所需費用。(含衛生福利部補助辦理109年度長照2.0-照顧管理中心計畫，中央補助1,606,792元)	
	年	1	2,268,714	2,268,714	辦理長照計畫誤餐費、印刷、場地布置、獎牌、茶水、紅布條及其他雜支等所需費用。(衛生福利部補助辦理108年度長照十年計畫2.0-照顧管理中心計畫，中央補助，補辦預算)	
	年	1	9,720	9,720	公務車養護費，詳公務車輛明細表。	
	年	1	300,000	300,000	辦理照管中心計畫所需電話網路線路修繕及增移、設施設備修繕、公務車輛保養等。(衛生福利部補助辦理109年度長照2.0-照顧管理中心計畫，中央補助30,741元，配合款269,259元)	
	年	1	200,000	200,000	辦理照管中心計畫所需電話網路線路修繕及增移、設施設備修繕、公務車輛保養等。(衛生福利部補助辦理108年度長照十年計畫2.0-照顧管理中心計畫，中央補助，補辦預算)	
	2066 車輛及辦公器具養護費				509,720	

衛生業務—長期照護業務

衛生業務—長期照護業務

高雄市政府衛生局

歲出計畫說明提要與各項費用明細表

中華民國109年度

單位：新臺幣元

分支計畫及用途別科目	單位	數量	單價	預算數	說 明
2072 國內旅費	年	1	524,000	804,000 524,000	辦理長期照護相關業務所需出席各項會議及外聘專家學者所需差旅費用。(衛生福利部補助辦理109年度長照2.0-照顧管理中心計畫，中央補助)
	年	1	280,000	280,000	辦理長照業務出席各項會議及外聘專家學者所需差旅費用。(衛生福利部補助辦理108年度長照十年計畫2.0-照顧管理中心計畫，中央補助，補辦預算)
3000 設備及投資				1,412,000	市款23,000元，收支併列1,389,000元
3030 資訊軟硬體設備費	台	20	25,000	1,017,100 500,000	購買電腦設施及周邊設備。(衛生福利部補助辦理109年度長照2.0-照顧管理中心計畫，中央補助)
	年	1	163,500	163,500	辦理照管中心計畫所需個人電腦及筆記型電腦。(衛生福利部補助辦理108年度長照十年計畫2.0-照顧管理中心計畫，中央補助，補辦預算)
	年	1	58,000	58,000	茂林區及那瑪夏區衛生所辦理長照管理分站所需筆記型電腦。(衛生福利部補助辦理108年度長照十年計畫2.0-照顧管理中心計畫，中央補助，補辦預算)
	套	20	10,100	202,000	辦理照管中心計畫所需購買電腦文書軟體。(衛生福利部補助辦理109年度長照2.0-照顧管理中心計畫，中央補助)
	套	8	11,700	93,600	辦理照管中心計畫所需購買電腦文書軟體。(衛生福利部補助辦理108年度長照十年計畫2.0-照顧管理中心計畫，中央補助，補辦預算)
	3035 雜項設備費	台	2	24,000	394,900 48,000

衛生業務—長期照護業務

衛生業務—長期照護業務

高雄市政府衛生局

歲出計畫說明提要與各項費用明細表

中華民國109年度

單位：新臺幣元

分支計畫及用途別科目	單位	數量	單價	預算數	說 明
衛生業務—長期照護業務	年	1	346,400	346,400	機。(衛生福利部補助辦理109年度長照2.0-照顧管理中心計畫，中央補助25,500元，配合款22,500元)
	年	1	500	500	辦理照管中心計畫偏鄉分站(桃源、茂林、田寮、六龜及甲仙區衛生所)購買事務設備。(衛生福利部補助辦理108年度長照十年計畫2.0-照顧管理中心計畫，中央補助，補辦預算) 配合預算編列至千元。

衛生業務—長期照護業務

高雄市政府衛生局

歲出計畫說明提要與各項費用明細表

中華民國109年度

單位：新臺幣元

衛生業務 — 檢驗業務	業務計畫及工作計畫 名稱與編號	65101000206 衛生業務-檢驗業務	承辦 單位	檢驗科	預算 金額	25,686千元	衛生業務 — 檢驗業務
歲 出 計 畫 說 明	<p>一、計畫內容： 食品化學、食品微生物、食品蔬果殘留農藥、動物用藥、包(盛)裝飲用水、營業衛生水質檢驗；中藥、食品摻西藥、化粧品、基因改造食品及動植物性成分鑑別檢驗；辦理實驗室認證。</p> <p>二、預期成果： 建構食在安心用藥安全環境： 1.達成實驗室增項認證計畫。 2.達成食品安全抽驗計畫。 3.配合擴充直轄市應自行完成檢驗項目。</p>						
分支計畫及用途別科目		單位	數量	單價	預算數	說 明	
合計					25,686,000	市款11,342,000元，收支併列14,344,000元	
01一般業務					25,686,000	市款11,342,000元，收支併列14,344,000元	
1000 人事費					61,000	市款61,000元	
1040 加班值班費		年	1	61,000	61,000	緊急檢驗及臨時上級交辦業務所需加班費。	
2000 業務費					17,673,000	市款10,681,000元，收支併列6,992,000元	
2003 教育訓練費		年	1	1,600	1,600	提昇檢驗人員專業涵養，薦送參加國內訓練研習經費。	
2009 通訊費		年	1	49,000	49,000	電話費、郵資。	
2033 臨時人員酬金		年	1	1,875,964	1,875,964	辦理檢驗量能計畫所需臨時人員相關費用。(衛生福利部食品藥物管理署補助辦理109年度(第2-2期)「前瞻基礎建設計	

高雄市政府衛生局

歲出計畫說明提要與各項費用明細表

中華民國109年度

單位：新臺幣元

分支計畫及用途別科目	單位	數量	單價	預算數	說 明		
衛生業務—檢驗業務	年	1	1,449,360	1,449,360	畫-食品安全建設-強化衛生單位食安稽查及檢驗量能計畫」，中央補助1,500,771元，配合款375,193元)		
					辦理檢驗量能計畫所需臨時人員相關費用。(衛生福利部食品藥物管理署補助補辦預算辦理108年(第2期)「前瞻基礎建設計畫-食品安全建設-強化衛生單位食安稽查及檢驗量能計畫」，中央補助，補辦預算)		
		2036 按日按件計資酬金	節	3	2,000	6,000	6,000 聘請專家學者講習之講師鐘點費。
		2039 委辦費	年	1	30,000	30,000	委外辦理檢驗費用。
		2045 國內組織會費	年	1	40,000	40,000	藥師、醫事檢驗師、營養師公會會員常年會費及國內其他組織會費。
		2051 物品	年	1	400,000	400,000	各項零星物品耗材、文具、氣體購置。
			年	1	4,175,113	4,175,113	食品檢驗、公共衛生檢驗及藥物檢驗所需試劑耗材等。
			年	1	2,524,036	2,524,036	實施檢驗量能計畫所需標準品、消耗性器材及藥品等費用。(衛生福利部食品藥物管理署補助辦理109年度(第2-2期)「前瞻基礎建設計畫-食品安全建設-強化衛生單位食安稽查及檢驗量能計畫」，中央補助2,019,229元，配合款504,807元)
			年	1	1,672,000	1,672,000	食品、公共衛生及藥物檢驗用試劑耗材。(行政院農業委員會補助辦理106年獎勵地方政府落實推動食安五環改革政策計畫，中央補助，補辦預算)
			年	1	70,640	70,640	實施檢驗量能計畫所需標準品、消耗性器材及藥品等費用。(衛生福利部食品藥物管

高雄市政府衛生局

歲出計畫說明提要與各項費用明細表

中華民國109年度

單位：新臺幣元

分支計畫及用途別科目	單位	數量	單價	預算數	說 明
2054 一般事務費	年	1	754,287	754,287	理署補助補辦預算辦理108年(第2期)「前瞻基礎建設計畫-食品安全建設-強化衛生單位食安稽查及檢驗量能計畫」，中央補助，補辦預算)
				754,287	1.辦理檢驗人員特殊檢查費、工作服購置、清洗費、解毒飲用(牛奶)等。 2.參加實驗室認證、複評、新增認證項目、輔導、國內外能力試驗、毒化物證書審查等相關費用。 3.辦理相關會議、教育訓練所需費用，如誤餐便當、印刷及雜支等。 4.密封性放射性射源洩漏擦拭測試費用、廢棄有機溶劑、試藥處理費、游離輻射操作人員劑量佩章計讀費等。
2069 設施及機械設備養護費	年	1	1,555,000	4,480,000	
				1,555,000	1.檢驗汗水、廢棄物、廢氣處理等設施設備維護保養費。 2.高壓滅菌釜、培養箱、無菌室室內濾網、紫外光光譜儀、精密儀器等設備設施維修及維護保養費。 3.儀器設備器皿校正費用。
				2,645,000	高階精密儀器(鑑定儀、質譜儀及層析儀等)維護保養費。
2072 國內旅費	年	1	280,000	280,000	辦理本市觀光示範夜市食品抽驗計畫所需檢驗儀器維修費用。(依據高雄市政府辦理促進民間參與公共建設案件與市有財產開發案件權利金及獎勵金分配原則)
				145,000	出席各項會議及外聘專家學者所需差旅費用。
3000 設備及投資				7,952,000	市款600,000元，收支併列7,352,000元
3020 機械設備費	套	1	3,000,000	7,952,000	全自動微生物鑑定系統。(衛生福利部食品藥物管理署補助辦理109年度(第2-2期)「前瞻

衛生業務—檢驗業務

衛生業務—檢驗業務

高雄市政府衛生局

歲出計畫說明提要與各項費用明細表

中華民國109年度

單位：新臺幣元

分支計畫及用途別科目	單位	數量	單價	預算數	說明
衛生業務—檢驗業務	台	1	1,600,000	1,600,000	基礎建設計畫-食品安全建設-強化衛生單位食安稽查及檢驗量能計畫」，中央補助2,400,000元，配合款600,000元) 氣相層析儀(PFPD-2種偵測器)加頂空進樣。(衛生福利部食品藥物管理署補助補辦預算辦理108年(第2期)「前瞻基礎建設計畫-食品安全建設-強化衛生單位食安稽查及檢驗量能計畫」，中央補助，補辦預算)
	台	2	76,000	152,000	大型精密低溫培養箱(411L)。(衛生福利部食品藥物管理署補助補辦預算辦理108年(第2期)「前瞻基礎建設計畫-食品安全建設-強化衛生單位食安稽查及檢驗量能計畫」，中央補助，補辦預算)
	台	1	3,200,000	3,200,000	加馬能譜儀搭配純鍍偵檢器及馬林計測容器。(衛生福利部食品藥物管理署補助補辦預算辦理108年(第2期)「前瞻基礎建設計畫-食品安全建設-強化衛生單位食安稽查及檢驗量能計畫」，中央補助，補辦預算)

高雄市政府衛生局

歲出計畫說明提要與各項費用明細表

中華民國109年度

單位：新臺幣元

衛生業務—社區心衛中心業務	業務計畫及工作計畫名稱與編號	65101000207 衛生業務-社區心衛中心業務	承辦單位	社區心衛中心	預算金額	141,506千元	衛生業務—社區心衛中心業務
歲出計畫說明	<p>一、計畫內容：</p> <p>1.一般業務(含整合型計畫)：辦理初段心理健康促進服務、災難心理衛生、自殺防治高風險個案關懷訪視、自殺通報個案管理；辦理精神疾病防治，家暴、性侵害防治等特殊族群處遇工作。</p> <p>2.結合政府各部門的力量，建構一張綿密結安全防護網，扶持社會中的每一個體於其生活或其所處環境出現危機時，仍能保有其生存所需的基本能力，進而抵抗並面對各種問題。</p> <p>3.菸害防制：提供多元性戒菸服務，辦理菸害防制法稽查及教育宣導，營造無菸環境，辦理藥物濫用、酒癮戒治等成癮防治業務。</p> <p>二、預期成果：</p> <p>1.服務社區民眾心理衛生諮詢及諮商服務，建置本市精神病患、自殺高風險個案等整合型資源網絡體系；促進回歸社區並提升自我復元能力。</p> <p>2.建置醫院出院準備服務之社區精神個案追蹤照護。</p> <p>3.整合社會資源，提升加害人(含精神疾病、自殺企圖等)之服務效能、降低暴力再犯、自殺風險。</p> <p>4.提升戒菸服務網路及模式，減少吸菸人口；提供藥癮者求助便利管道。</p>						
分支計畫及用途別科目		單位	數量	單價	預算數	說 明	
合計					141,506,000	市款51,267,800元，收支併列90,238,200元	
01一般業務					100,767,000	市款51,267,800元，收支併列49,499,200元	
1000 人事費					39,408,000	市款26,655,760元，收支併列12,752,240元	
1020 約聘僱人員待遇		年	1	24,548,608	24,548,608	1.辦理強化社會安全網加害人相關業務43名約聘人員薪資。(衛生福利部補助辦理109年強化社會安全網計畫，中央補助8,995,840元、配合款13,493,760元)	
		年	1	2,059,008	2,059,008	2.辦理精神衛生、自殺防制成癮防治等業務4名約聘人員薪資。(衛生福利部補助辦理109年整合型心理健康工作計畫，配合款2,059,008元)	
						辦理精神衛生、自殺防制成癮防治等業務4名約聘人員薪資。(衛生福利部補助辦理108年整合型心理健康工作計畫，配合款，補辦預算)	

高雄市政府衛生局

歲出計畫說明提要與各項費用明細表

中華民國109年度

單位：新臺幣元

分支計畫及用途別科目	單位	數量	單價	預算數	說 明
1030 獎金	年	1	837,984	837,984	辦理精神衛生、自殺防制成癮防治等業務2名約僱人員薪資。(衛生福利部補助辦理109年整合型心理健康工作計畫，配合款)
	年	1	837,984	837,984	辦理精神衛生、自殺防制成癮防治等業務2名約僱人員薪資。(衛生福利部補助辦理108年整合型心理健康工作計畫，配合款，補辦預算)
	年	1	3,027,376	3,027,376	1.辦理強化社會安全網加害人相關業務43名約聘人員年終獎金。(衛生福利部補助辦理109年強化社會安全網計畫，中央補助1,108,000元、配合款1,662,000元) 2.辦理精神衛生、自殺防制成癮防治等業務4名約聘人員年終獎金。(衛生福利部補助辦理109年整合型心理健康工作計畫，配合款257,376元)
	年	1	104,748	104,748	辦理精神衛生、自殺防治成癮防治等業務2名約僱人員年終獎金。(衛生福利部補助辦理109年整合型心理健康工作計畫，配合款)
	年	1	257,376	257,376	辦理精神衛生、自殺防治成癮防治等業務4名約聘人員年終獎金。(衛生福利部補助辦理108年度整合型心理健康工作計畫，配合款，補辦預算)
	年	1	104,748	104,748	辦理精神衛生、自殺防治成癮防治等業務2名約僱人員年終獎金。(衛生福利部補助辦理108年度整合型心理健康工作計畫，配合款，補辦預算)
	1035 其他給與	年	1	1,404,000	1,404,000
年		1	736,000	736,000	1.辦理強化社會安全網加害人相關業務43名約聘人員休假補
年		1	736,000	736,000	

衛生業務－社區心衛中心業務

衛生業務－社區心衛中心業務

高雄市政府衛生局

歲出計畫說明提要與各項費用明細表

中華民國109年度

單位：新臺幣元

分支計畫及用途別科目	單位	數量	單價	預算數	說 明
衛生業務－社區心衛中心業務	年	1	32,000	32,000	助。(衛生福利部補助辦理109年強化社會安全網計畫，中央補助268,800元，配合款403,200元) 2.辦理精神衛生、自殺防治成癮防治等業務4名約聘人員休假補助。(衛生福利部補助辦理109年整合型心理健康工作計畫，配合款64,000元)
	年	1	64,000	64,000	辦理精神衛生、自殺防治成癮防治等業務2名約僱人員休假補助。(衛生福利部補助辦理109年整合型心理健康工作計畫，配合款)
	年	1	32,000	32,000	辦理精神衛生、自殺防治成癮防治等業務4名約聘人員休假補助。(衛生福利部補助辦理108年整合型心理健康工作計畫，配合款，補辦預算)
	年	1	203,200	203,200	辦理精神衛生、自殺防治成癮防治等業務2名約僱人員休假補助。(衛生福利部補助辦理108年整合型心理健康工作計畫，配合款，補辦預算)
	年	1	203,200	203,200	辦理強化社會安全網加害人相關業務33名約聘人員風險工作補助費。(衛生福利部補助辦理108年社會工作人員執業安全方案，中央補助，補辦預算)
1040 加班值班費	年	1	40,000	40,000	40,000 急辦各項業務所需加班費用。
1050 退休離職儲金	年	1	1,442,432	1,673,408	1,442,432
	年	1	52,272	52,272	1.辦理強化社會安全網加害人相關業務43名約聘人員退休離職儲金。(衛生福利部補助辦理109年強化社會安全網計畫，中央補助526,400元，配合款789,600元) 2.辦理精神衛生、自殺防治成癮防治等業務4名約聘人員退休離職儲金。(衛生福利部補助辦理109年整合型心理健康工作計畫，配合款126,432元) 辦理精神衛生、自殺防治成癮防治等業務2名約僱人員退休

高雄市政府衛生局

歲出計畫說明提要與各項費用明細表

中華民國109年度

單位：新臺幣元

分支計畫及用途別科目	單位	數量	單價	預算數	說 明
1055 保險	年	1	126,432	126,432	離職儲金。(衛生福利部補助辦理109年整合型心理健康工作計畫，配合款)
	年	1	52,272	52,272	辦理精神衛生、自殺防治成癮防治等業務4名約聘人員退休離職儲金。(衛生福利部補助辦理108年整合型心理健康工作計畫，配合款，補辦預算)
	年	1	52,272	52,272	辦理精神衛生、自殺防治成癮防治等業務2名約僱人員退休離職儲金。(衛生福利部補助辦理108年整合型心理健康工作計畫，配合款，補辦預算)
	年	1	1,084,472	1,084,472	1.辦理強化社會安全網加害人相關業務43名約聘人員健保費用。(衛生福利部補助辦理109年強化社會安全網計畫，中央補助395,600元，配合款593,400元) 2.辦理精神衛生、自殺防治成癮防治等業務4名約聘人員健保費用。(衛生福利部補助辦理109年整合型心理健康工作計畫，配合款95,472元)
	年	1	39,480	39,480	辦理精神衛生、自殺防治成癮防治等業務2名約僱人員健保費用。(衛生福利部補助辦理109年整合型心理健康工作計畫，配合款)
	年	1	95,472	95,472	辦理精神衛生、自殺防治成癮防治等業務4名約聘人員健保費用。(衛生福利部補助辦理108年整合型心理健康工作計畫，配合款，補辦預算)
	年	1	39,480	39,480	辦理精神衛生、自殺防治成癮防治等業務2名約僱人員健保費用。(衛生福利部補助辦理108年整合型心理健康工作計畫，配合款，補辦預算)
年	1	1,898,032	1,898,032	1.辦理強化社會安全網加害人相關業務43名約聘人員勞保費用。(衛生福利部補助辦理109年強化社會安全網計畫，中央補助692,800元，配合款1,039,200元) 2.辦理精神衛生、自殺防治成	

衛生業務－社區心衛中心業務

衛生業務－社區心衛中心業務

高雄市政府衛生局

歲出計畫說明提要與各項費用明細表

中華民國109年度

單位：新臺幣元

分支計畫及用途別科目	單位	數量	單價	預算數	說 明	
衛生業務—社區心衛中心業務					癮防治等業務4名約聘人員勞保費用。(衛生福利部補助辦理109年整合型心理健康工作計畫，配合款166,032元)	
		年	1	68,640	68,640	辦理精神衛生、自殺防治成癮防治等業務2名約僱人員勞保費用。(衛生福利部補助辦理109年整合型心理健康工作計畫，配合款)
		年	1	156,192	156,192	辦理精神衛生、自殺防治成癮防治等業務4名約聘人員勞保費用。(衛生福利部補助辦理108年整合型心理健康工作計畫，配合款，補辦預算)
		年	1	63,792	63,792	辦理精神衛生、自殺防治成癮防治等業務2名約僱人員勞保費用。(衛生福利部補助辦理108年整合型心理健康工作計畫，配合款，補辦預算)
	2000 業務費				52,411,000	市款15,664,040元，收支併列36,746,960元
	2006 水電費				1,524,400	
		年	1	607,200	607,200	水費。(含衛生福利部補助辦理109年整合型心理健康工作計畫，配合款462,200元、衛生福利部補助辦理109年強化社會安全網計畫，中央補助52,000元，配合款78,000元)
		年	1	917,200	917,200	電費。(含衛生福利部補助辦理109年整合型心理健康工作計畫，配合款462,200元、衛生福利部補助辦理109年強化社會安全網計畫，中央補助68,000元，配合款102,000元)
	2009 通訊費				785,500	
		年	1	360,500	360,500	1.辦理精神衛生、自殺防治、物質濫用等業務所需郵資及電話費。 2.24小時緊急精神醫療處置諮詢專線費。
	年	1	400,000	400,000	辦理精神衛生、自殺防治成癮防治、強化社會安全網等業務所需郵資及電話費。(衛生福利部補助辦理109年整合型心理健康工作計畫，配合款)	

高雄市政府衛生局

歲出計畫說明提要與各項費用明細表

中華民國109年度

單位：新臺幣元

分支計畫及用途別科目	單位	數量	單價	預算數	說 明
2018 資訊服務費	年	1	25,000	25,000	150,000元、衛生福利部補助辦理109年強化社會安全網計畫，中央補助100,000元，配合款150,000元)
	年	1	50,000	50,000	辦理精神衛生、自殺防治成癮防治等業務所需郵資及電話費。(衛生福利部補助辦理108年整合型心理健康工作計畫，配合款，補辦預算)
2021 其他業務租金	年	1	25,000	25,000	辦理精神衛生、自殺防治成癮防治等業務所需辦公電腦軟體等。(衛生福利部補助辦理109年整合型心理健康工作計畫，配合款)
	年	1	900,000	900,000	辦理精神衛生、自殺防治成癮防治、強化社會安全網等業務場地、辦公及車輛等設備租金費用。(衛生福利部補助辦理109年整合型心理健康工作計畫，配合款600,000元、衛生福利部補助辦理109年強化社會安全網計畫，中央補助120,000元，配合款180,000元)
2027 保險費	年	1	16,000	16,000	辦理精神衛生、自殺防治成癮防治等業務場地租金。(衛生福利部補助辦理108年整合型心理健康工作計畫，配合款，補辦預算)
	年	1	9,000	9,000	辦理家暴相對人、酒癮業務網絡人員訪視個案投保保險費用。(衛生福利部補助辦理108年高雄市家庭暴力加害人減酒害服務計畫，中央補助，補辦預算)
2033 臨時人員酬金	年	1	16,000	16,000	辦理公彩加害人減酒計畫聘用臨時人力所需相關費用。

衛生業務—社區心衛中心業務

衛生業務—社區心衛中心業務

高雄市政府衛生局

歲出計畫說明提要與各項費用明細表

中華民國109年度

單位：新臺幣元

分支計畫及用途別科目	單位	數量	單價	預算數	說 明
2036 按日按件計資酬金	年	1	1,040,000	1,040,000	辦理整合型心理健康促進，精神疾病防治、成癮防治等計畫2名專案助理所需各項費用。(衛生福利部補助辦理108年整合型心理健康工作計畫，中央補助，補辦預算)
	年	1	52,800	52,800	辦理家庭暴力加害人減酒害服務計畫相關事務性工作臨時人員相關費用。(衛生福利部補助辦理108年高雄市家庭暴力加害人減酒害服務計畫，中央補助，補辦預算)
	年	1	1,191,390	1,191,390	辦理心理、精神衛生、自殺防治、家暴及性侵害防治、嚴重病人保護人及成癮防治等相關業務所需委員出席費及講師鐘點費。
	年	1	802,500	802,500	辦理精神衛生、自殺防治成癮防治等相關業務所需委員出席費及講師鐘點費。(衛生福利部補助辦理109年整合型心理健康工作計畫，配合款)
	年	1	1,725,000	1,725,000	辦理強化社會安全網計畫相關講座、訓練、加害人社區處遇人員、專家結案會議、醫院督導、專業會議等課程講師鐘點費、出席費。(衛生福利部補助辦理109年強化社會安全網計畫，中央補助690,000元，配合款1,035,000元)
	年	1	500,000	500,000	辦理精神衛生、自殺防治成癮防治等相關業務所需委員出席費及講師鐘點費。(衛生福利部補助辦理108年整合型心理健康工作計畫，配合款，補辦預算)
	年	1	974,000	974,000	辦理家暴相對人、酒癮個案及陪伴者特殊訓練等相關業務所需委員出席費、講師鐘點費及輔導訪視費用。(衛生福利部補助辦理108年高雄市家庭暴力加害人減酒害服務計畫，中央補助，補辦預算)

衛生業務－社區心衛中心業務

衛生業務－社區心衛中心業務

高雄市政府衛生局

歲出計畫說明提要與各項費用明細表

中華民國109年度

單位：新臺幣元

分支計畫及用途別科目	單位	數量	單價	預算數	說 明
2039 委辦費	年	1	790,000	790,000	辦理性侵害加害人少年班團體、個別課程及初步建檔評估費用、特殊家庭暴力相對人個別處遇費用。
	件	370	1,000	370,000	家庭暴力相對人裁定前鑑定委員共同討論個案狀況後，完成家庭暴力相對人鑑定報告書之特殊撰稿費。
	件	100	2,000	200,000	依據精神衛生法辦理精神醫療處置機制，指派精神疾病嚴重病人之保護人及精神病人追蹤關懷等所需費用。
	年	1	2,800,000	2,800,000	委託心理相關學會、協會、機構等辦理本市民眾心理諮商服務。
	年	1	17,920,000	17,920,000	委託醫療相關學會、協會、機構等辦理精神疾病及自殺通報個案關懷訪視業務等費用。 (衛生福利部補助辦理109年整合型心理健康工作計畫，中央補助)
	年	1	15,080,000	15,080,000	委託醫療相關學會、協會、機構等辦理精神疾病及自殺通報個案關懷訪視業務等費用。 (衛生福利部補助辦理108年整合型心理健康工作計畫，中央補助14,040,000元，配合款1,040,000元，補辦預算)
2045 國內組織會費	年	1	15,000	15,000	本局藥師、護理師、醫檢師等之公會常年會費。
2051 物品	年	1	21,305	21,305	辦理心理衛生健康促進、自殺防治、成癮防治相關宣導業務等所需文具、圖書物品購置。
	年	1	600,000	600,000	辦理整合型心理健康工作、強化社會安全網等計畫文具紙張、電腦及周邊設備耗材、墨水匣及辦公用品等費用。(衛生福利部補助辦理109年整合型心理健康工作計畫，配合款300,000元、衛生福利部補助辦理109年強化社會安全網計
				621,305	

衛生業務－社區心衛中心業務

衛生業務－社區心衛中心業務

高雄市政府衛生局

歲出計畫說明提要與各項費用明細表

中華民國109年度

單位：新臺幣元

分支計畫及用途別科目	單位	數量	單價	預算數	說 明
2054 一般事務費				3,471,293	畫，中央補助120,000元，配合款180,000元)
	年	1	839,893	839,893	辦理心理衛生服務、成癮防治相關教育訓練、研討、大型宣導業務及志工服務人員等所需各項費用。
	年	1	138,000	138,000	依精神衛生法辦理社區精神個案緊急醫療處置計畫。
	年	1	800,000	800,000	各區衛生所辦理美沙冬替代治療服務相關費用。(衛生福利部補助辦理109年美沙冬替代治療服務可近性補助計畫，中央補助)
	年	1	1,059,900	1,059,900	辦理精神衛生、自殺及成癮防治、強化社會安全網等業務所需文具紙張、印刷、誤餐、宣導品、獎品、宣導活動、雜支等費用。(衛生福利部補助辦理109年整合型心理健康工作計畫，配合款575,000元、衛生福利部補助辦理109年強化社會安全網計畫，中央補助193,960元，配合款290,940元)。
2066 車輛及辦公器具養護費	年	1	633,500	633,500	辦理精神衛生、自殺及成癮防治、家暴加害人減酒害計畫等業務所需文具紙張、印刷、誤餐、宣導品、獎品、宣導活動、雜支等費用。(衛生福利部補助辦理108年高雄市家庭暴力加害人減酒害服務計畫，中央補助233,500元，補辦預算、衛生福利部補助辦理108年整合型心理健康工作計畫，中央補助23,000元，配合款377,000元，補辦預算)
	年	1	50,000	50,000	事務設備維護費。
	年	1	100,000	100,000	各項器具設備保養維修、維護等費用。(衛生福利部補助辦理109年整合型心理健康工作計畫，配合款)
2072 國內旅費				1,381,812	

衛生業務—社區心衛中心業務

衛生業務—社區心衛中心業務

高雄市政府衛生局

歲出計畫說明提要與各項費用明細表

中華民國109年度

單位：新臺幣元

分支計畫及用途別科目	單位	數量	單價	預算數	說 明	
衛生業務—社區心衛中心業務	年	1	356,325	356,325	出席各項會議及外聘專家學者所需差旅費用。	
	年	1	674,656	674,656	辦理精神衛生、自殺及成癮防治、強化社會安全網等相關業務所需差旅費用。(衛生福利部辦理109年整合型心理健康工作計畫，配合款274,656元、衛生福利部補助辦理109年強化社會安全網計畫，中央補助160,000元，配合款240,000元)。	
	人	480	200	96,000	辦理家暴相對人、酒癮業務網絡人員訪視個案5公里以上之訪視交通補助費用。(衛生福利部補助辦理108年高雄市家庭暴力加害人減酒害服務計畫，中央補助，補辦預算)	
	年	1	254,831	254,831	辦理精神衛生、自殺及成癮防治、家暴相對人、酒癮等相關業務所需差旅費用。(衛生福利部補助辦理108年整合型心理健康工作計畫，配合款200,131元，補辦預算、衛生福利部補助辦理108年高雄市家庭暴力加害人減酒害服務計畫，中央補助54,700元，補辦預算)	
	3000 設備及投資				1,810,000	市款1,810,000元
	3030 資訊軟硬體設備費				1,810,000	
		式	1	1,809,600	1,809,600	建置高雄市社區精神個案照護委外開發系統含整體規劃、開發維護應用系統等相關費用。
		年	1	400	400	配合預算編列至千元。
	4000 獎補助費				7,138,000	市款7,138,000元
	4065 社會福利津貼及濟助				4,163,000	
	年	1	4,133,000	4,133,000	安置補助小康家民傷患醫療暨看護等費用。	
	年	1	30,000	30,000	補助精神病友戶外組隊經費。	
4090 其他補助及捐助				2,975,000		
	年	1	2,975,000	2,975,000	補助醫療院所等辦理性侵害加害人、家庭暴力相對人處遇之精神鑑定、初步建檔評估、認	

高雄市政府衛生局

歲出計畫說明提要與各項費用明細表

中華民國109年度

單位：新臺幣元

分支計畫及用途別科目	單位	數量	單價	預算數	說 明	
衛生業務－社區心衛中心業務					知教育輔導、心理輔導、戒酒教育團體、精神治療等相關處遇課程費用。	
	04菸害防制計畫			40,739,000	收支併列40,739,000元	
	1000 人事費			800,000	收支併列800,000元	
	1040 加班值班費			800,000		
		年	1	400,000	400,000	急辦菸害防制各項業務所需加班費。(衛生福利部國民健康署運用菸品健康福利捐挹注經費補助辦理109年菸害防制工作計畫，中央補助)
		年	1	400,000	400,000	急辦菸害防制各項業務所需加班費。(衛生福利部國民健康署運用菸品健康福利捐挹注經費補助辦理108年菸害防制工作計畫，中央補助，補辦預算)
	2000 業務費				39,511,000	收支併列39,511,000元
	2009 通訊費				1,310,000	
		年	1	650,000	650,000	郵資及電話費。(衛生福利部國民健康署運用菸品健康福利捐挹注經費補助辦理109年菸害防制工作計畫，中央補助)
		年	1	660,000	660,000	郵資及電話費。(衛生福利部國民健康署運用菸品健康福利捐挹注經費補助辦理108年菸害防制工作計畫，中央補助，補辦預算)
	2018 資訊服務費				44,600	
		式	2	8,800	17,600	辦理菸害防制業務所需辦公電腦軟體等。(衛生福利部國民健康署運用菸品健康福利捐挹注經費補助辦理109年菸害防制工作計畫，中央補助)
	式	3	9,000	27,000	辦理菸害防制業務所需辦公電腦軟體等。(衛生福利部國民健康署運用菸品健康福利捐挹注經費補助辦理108年菸害防制工作計畫，中央補助，補辦預算)	
2021 其他業務租金				200,000		

高雄市政府衛生局

歲出計畫說明提要與各項費用明細表

中華民國109年度

單位：新臺幣元

分支計畫及用途別科目	單位	數量	單價	預算數	說 明
衛生業務－社區心衛中心業務	年	1	100,000	100,000	辦理菸害防制業務相關活動、研習、設備、服裝道具及廣告等相關租金。(衛生福利部國民健康署運用菸品健康福利捐挹注經費補助辦理109年菸害防制工作計畫，中央補助)
	年	1	100,000	100,000	辦理菸害防制業務相關活動、研習、設備、服裝道具及廣告等相關租金。(衛生福利部國民健康署運用菸品健康福利捐挹注經費補助辦理108年菸害防制工作計畫，中央補助，補辦預算)
2027 保險費	年	1	20,000	20,000	辦理菸害防制相關宣導所需保險費。(衛生福利部國民健康署運用菸品健康福利捐挹注經費補助辦理109年菸害防制工作計畫，中央補助)
2033 臨時人員酬金	年	1	20,000	20,000	辦理菸害防制相關宣導所需保險費。(衛生福利部國民健康署運用菸品健康福利捐挹注經費補助辦理108年菸害防制工作計畫，中央補助，補辦預算)
2036 按日按件計資酬金	年	1	8,070,629	8,070,629	辦理菸害防制計畫13名專案助理、販菸喬裝測試及協助衛生所禁菸標示張貼等所需各項費用。(衛生福利部國民健康署運用菸品健康福利捐挹注經費補助辦理109年菸害防制工作計畫，中央補助)
2036 按日按件計資酬金	年	1	7,455,706	7,455,706	辦理菸害防制計畫12名專案助理、販菸喬裝測試及協助衛生所禁菸標示張貼等所需各項費用。(衛生福利部國民健康署運用菸品健康福利捐挹注經費補助辦理108年菸害防制工作計畫，中央補助，補辦預算)
2036 按日按件計資酬金	年	1	1,800,000	1,800,000	辦理菸害防制業務相關所需專家出席費、講師鐘點費及聘請律師事務所律師提供法律諮詢等費用。(衛生福利部國民健康署運用菸品健康福利捐挹注

高雄市政府衛生局

歲出計畫說明提要與各項費用明細表

中華民國109年度

單位：新臺幣元

分支計畫及用途別科目	單位	數量	單價	預算數	說 明
2051 物品	年	1	1,800,000	1,800,000	經費補助辦理109年菸害防制工作計畫，中央補助)
	年	1	1,000,000	1,918,022	辦理菸害防制業務相關所需專家出席費、講師鐘點費及聘請律師事務所律師提供法律諮詢等費用。(衛生福利部國民健康署運用菸品健康福利捐挹注經費補助辦理108年菸害防制工作計畫，中央補助，補辦預算)
2054 一般事務費	年	1	918,022	1,000,000	辦理菸害防制業務相關所需文具用品、電腦及周邊設備耗材、菸品違規廣告監控所需圖書報章雜誌訂購、稽查蒐證工具之消耗性材料、一氧化碳吹管、戒菸藥品等各項零星物品購置。(衛生福利部國民健康署運用菸品健康福利捐挹注經費補助辦理109年菸害防制工作計畫，中央補助)
	年	1	918,022	918,022	辦理菸害防制業務相關所需文具用品、電腦及周邊設備耗材、菸品違規廣告監控所需圖書報章雜誌訂購、稽查蒐證工具之消耗性材料、一氧化碳吹管、戒菸藥品等各項零星物品購置。(衛生福利部國民健康署運用菸品健康福利捐挹注經費補助辦理108年菸害防制工作計畫，中央補助，補辦預算)
	年	1	5,401,771	16,182,043	辦理菸害防制相關業務製作菸害宣導影片及大眾傳播宣導事宜、菸害衛教宣導、研習活動之印刷、宣導品、誤餐費等相關所需費用。(衛生福利部國民健康署運用菸品健康福利捐挹注經費補助辦理109年菸害防制工作計畫，中央補助)
	年	1	1,500,000	1,500,000	衛生所辦理菸害防制相關業務及菸害防制宣導、研習活動宣導品、茶水、印製等相關所需費用。(衛生福利部國民健康署運用菸品健康福利捐挹注經費補助辦理109年菸害防制工作計畫，中央補助)

衛生業務－社區心衛中心業務

衛生業務－社區心衛中心業務

高雄市政府衛生局

歲出計畫說明提要與各項費用明細表

中華民國109年度

單位：新臺幣元

分支計畫及用途別科目	單位	數量	單價	預算數	說明	
衛生業務－社區心衛中心業務 2069 設施及機械設備養護費	年	1	600,000	600,000	高中職以下學校推動無菸校園及相關團體營造周邊無菸環境所需文具紙張、環境建置、多元性宣導菸害防制活動等所需相關雜支費用。(衛生福利部國民健康署運用菸品健康福利捐挹注經費補助辦理109年菸害防制工作計畫，中央補助)	
	年	1	5,980,272	5,980,272	辦理菸害防制相關業務製作菸害宣導影片及大眾傳播宣導事宜、菸害衛教宣導、研習活動之印刷、宣導品、誤餐費等相關所需費用。(衛生福利部國民健康署運用菸品健康福利捐挹注經費補助辦理108年菸害防制工作計畫，中央補助，補辦預算)	
	年	1	1,500,000	1,500,000	衛生所辦理菸害防制相關業務及菸害防制宣導、研習活動宣導品、茶水、印製等相關所需費用。(衛生福利部國民健康署運用菸品健康福利捐挹注經費補助辦理108年菸害防制工作計畫，中央補助，補辦預算)	
	年	1	1,200,000	1,200,000	高中職以下學校推動無菸校園及相關團體營造周邊無菸環境所需文具紙張、環境建置、多元性宣導菸害防制活動等所需相關雜支費用。(衛生福利部國民健康署運用菸品健康福利捐挹注經費補助辦理108年菸害防制工作計畫，中央補助，補辦預算)	
					40,000	
	年	1	20,000	20,000	20,000	辦理戒菸服務一氧化碳儀器維修所需費用。(衛生福利部國民健康署運用菸品健康福利捐挹注經費補助辦理109年菸害防制工作計畫，中央補助)
	年	1	20,000	20,000	辦理戒菸服務一氧化碳儀器維修所需費用。(衛生福利部國民健康署運用菸品健康福利捐挹注經費補助辦理108年菸害防制工作計畫，中央補助，補辦預算)	

高雄市政府衛生局

歲出計畫說明提要與各項費用明細表

中華民國109年度

單位：新臺幣元

分支計畫及用途別科目	單位	數量	單價	預算數	說 明
2072 國內旅費	年	1	300,000	600,000 300,000	推動菸害防制相關業務出席會議、研習、觀摩及外聘專家學者等所需差旅費。(衛生福利部國民健康署運用菸品健康福利捐摺注經費補助辦理109年菸害防制工作計畫，中央補助)
	年	1	300,000	300,000	推動菸害防制相關業務出席會議、研習、觀摩及外聘專家學者等所需差旅費。(衛生福利部國民健康署運用菸品健康福利捐摺注經費補助辦理108年菸害防制工作計畫，中央補助，補辦預算)
2081 運費	年	1	20,000	50,000 20,000	寄送菸害宣導品、教具、單張等相關物品所需之運費。(衛生福利部國民健康署運用菸品健康福利捐摺注經費補助辦理109年菸害防制工作計畫，中央補助)
	年	1	30,000	30,000	寄送菸害宣導品、教具、單張等相關物品所需之運費。(衛生福利部國民健康署運用菸品健康福利捐摺注經費補助辦理108年菸害防制工作計畫，中央補助，補辦預算)
3000 設備及投資				428,000	收支併列428,000元
3020 機械設備費	台	15	15,000	318,000 225,000	購置一氧化碳儀器供菸害防制稽查、醫事人員訓練講習課程及宣導衛教使用。(衛生福利部國民健康署運用菸品健康福利捐摺注經費補助辦理108年菸害防制工作計畫，中央補助，補辦預算)
	台	3	31,000	93,000	購置投影機供菸害防制稽查、醫事人員訓練講習課程及宣導衛教使用。(衛生福利部補助辦理108年菸害防制工作計畫，中央補助，補辦預算)
3030 資訊軟硬體設備費	台	2	22,000	110,000 44,000	購置筆記型電腦、桌上型電腦及週邊設備供菸害防制業務使

衛生業務－社區心衛中心業務

衛生業務－社區心衛中心業務

高雄市政府衛生局

歲出計畫說明提要與各項費用明細表

中華民國109年度

單位：新臺幣元

分支計畫及用途別科目	單位	數量	單價	預算數	說 明
衛生業務－社區心衛中心業務	台	3	22,000	66,000	<p>用。(衛生福利部國民健康署運用菸品健康福利捐挹注經費補助辦理109年菸害防制工作計畫，中央補助)</p> <p>購置筆記型電腦、桌上型電腦及週邊設備供菸害防制業務使用。(衛生福利部國民健康署運用菸品健康福利捐挹注經費補助辦理108年菸害防制工作計畫，中央補助，補辦預算)</p>

高雄市政府衛生局

歲出計畫說明提要與各項費用明細表

中華民國109年度

單位：新臺幣元

衛生業務—企劃業務	業務計畫及工作計畫名稱與編號	65101000208 衛生業務-企劃業務	承辦單位	企劃室	預算金額	2,325千元	衛生業務—企劃業務
歲出計畫說明	<p>一、計畫內容：</p> <ol style="list-style-type: none"> 1.辦理本局現有資訊網路設備及主機伺服器定期維護，並依年度業務需求汰換資訊設備。 2.辦理提升服務品質及各項業務革新工作。 3.辦理衛生保健志願服務推廣及各項計畫管制研考業務。 4.配合施政重點擬訂衛生政策中長程計畫、市長重要政見推動計畫等各項計畫。 5.新聞聯繫（含媒體通路整合）及編輯高雄衛生季刊、政府出版品、市政會議等各項工作。 6.辦理本局暨所屬單位員工申請研究發展獎勵等工作。 <p>二、預期成果：</p> <ol style="list-style-type: none"> 1.強化本局整體資通安全之防護與維護，提升辦公室自動化效能 2.強化衛生業務之執行，提升服務品質。 3.提升衛生保健志願服務量能，協助公共衛生及醫療保健。 4.完成衛生政策規劃、執行及管理相關工作，提升業務推動效能。 5.建立媒體平台，促進資訊交流。 6.管考研究發展獎勵控制品質。 						
	用途別科目	單位	數量	單價	預算數	說 明	
	合計				2,325,000	市款1,325,000元，收支併列1,000,000元	
	1000 人事費				17,000	市款17,000元	
	1040 加班值班費	年	1	17,000	17,000	急辦各項業務所需加班費用。	
	2000 業務費				2,143,000	市款1,183,000元，收支併列960,000元	
	2003 教育訓練費	年	1	18,000	18,000	參加資通安全專業及職能訓練報名費。(依據高雄市政府辦理促進民間參與公共建設案件與市有財產開發案件權利金及獎勵金分配原則)	
	2009 通訊費	年	1	27,000	27,000	電腦連線租金。	
		年	1	23,000	23,000	郵資及電話費。	
	2018 資訊服務費	年	1	150,000	150,000	1.伺服器及網路設備暨資訊系統維護52,000元。 2.虛擬機器軟硬體維護98,000	

高雄市政府衛生局

歲出計畫說明提要與各項費用明細表

中華民國109年度

單位：新臺幣元

用途別科目	單位	數量	單價	預算數	說 明
2027 保險費	年	1	112,000	112,000	元。 本局內部資訊網系統維護。 (依據高雄市政府辦理促進民間參與公共建設案件與市有財產開發案件權利金及獎勵金分配原則)
	年	1	540,000	540,000	本局及各衛生所全國醫療資訊網防毒授權軟體費用。(含依據高雄市政府辦理促進民間參與公共建設案件與市有財產開發案件權利金及獎勵金分配原則160,000元)
	年	1	98,000	98,000	防火牆維護。(含依據高雄市政府辦理促進民間參與公共建設案件與市有財產開發案件權利金及獎勵金分配原則8,000元)
	年	1	90,000	90,000	環控系統維護。(依據高雄市政府辦理促進民間參與公共建設案件與市有財產開發案件權利金及獎勵金分配原則)
	年	1	100,000	100,000	辦理衛生保健志工保險費。 (含依據高雄市政府辦理促進民間參與公共建設案件與市有財產開發案件權利金及獎勵金分配原則34,000元)
	年	1	40,000	40,000	研究計畫、施政計畫、中長程計畫、政策白皮書、服務品質獎及專家會議出席、審查等費用。
	人/次	26	2,500	65,000	辦理資通安全維護計畫外部稽核所需專家出席費。(依據高雄市政府辦理促進民間參與公共建設案件與市有財產開發案件權利金及獎勵金分配原則)
2036 按日按件計資酬金	節	58	2,000	116,000	辦理相關業務外聘講師及電台主持人鐘點費。
	節	6	2,000	12,000	辦理資通安全教育訓練所需講師鐘點費。(依據高雄市政府辦理促進民間參與公共建設案件與市有財產開發案件權利金及獎勵金分配原則)

衛生業務—企劃業務

衛生業務—企劃業務

高雄市政府衛生局

歲出計畫說明提要與各項費用明細表

中華民國109年度

單位：新臺幣元

用途別科目	單位	數量	單價	預算數	說 明
2045 國內組織會費	年	1	1,000	1,000	護理師、護士公會會員常年會費及國內其他組織會費。
				1,000	
2051 物品	年	1	35,000	35,000	各項文具紙張、圖書、市政與衛生輿情剪輯用報章雜誌、電腦耗材等採購。
				35,000	
2054 一般事務費	年	1	117,600	580,000	1.辦理各項研考工作、研究計畫、會議資料等庶務性雜支費用。 2.辦理志工服務業務雜支、印刷及獎牌製作等費用。 3.辦理衛生政策傳播媒體健康宣導等事宜。 4.資通安全輔導文件製作、資訊相關研習(訓練)。 5.處理經常一般事務、年度為民服務等所需印刷、場地佈置、宣導用品、餐盒等庶務性雜支所需費用。
				117,600	
	年	1	400,000	400,000	辦理資訊安全管理系統制度輔導費用。(依據高雄市政府辦理促進民間參與公共建設案件與市有財產開發案件權利金及獎勵金分配原則)
				400,000	
2072 國內旅費	人/次	1,040	60	62,400	服務台志工等誤餐及出勤交通費。
				62,400	
	年	1	75,000	136,000	出席各項會議及外聘專家學者所需差旅費用。
				136,000	
	年	1	51,000	75,000	辦理資通安全維護計畫外部稽核所需差旅費用。(依據高雄市政府辦理促進民間參與公共建設案件與市有財產開發案件權利金及獎勵金分配原則)
				75,000	
	年	1	10,000	51,000	辦理資通安全教育訓練所需差旅費用。(依據高雄市政府辦理促進民間參與公共建設案件與市有財產開發案件權利金及獎勵金分配原則)
				51,000	
	年	1	10,000	10,000	辦理資通安全教育訓練所需差旅費用。(依據高雄市政府辦理促進民間參與公共建設案件與市有財產開發案件權利金及獎勵金分配原則)
				10,000	

衛生業務—企劃業務

衛生業務—企劃業務

高雄市政府衛生局

歲出計畫說明提要與各項費用明細表

中華民國109年度

單位：新臺幣元

用途別科目	單位	數量	單價	預算數	說 明
3000 設備及投資				125,000	市款125,000元
3030 資訊軟硬體設備費				125,000	
	部	5	25,000	125,000	筆記型電腦。
4000 獎補助費				40,000	收支併列40,000元
4085 獎勵及慰問				40,000	
	年	1	40,000	40,000	志工傷病慰問金。(依據高雄市政府辦理促進民間參與公共建設案件與市有財產開發案件權利金及獎勵金分配原則)

衛生業務—企劃業務

衛生業務—企劃業務

高雄市政府衛生局

歲出計畫說明提要與各項費用明細表

中華民國109年度

單位：新臺幣元

防疫業務 — 防疫工作	業務計畫及工作計畫 名稱與編號	65101000301 防疫業務-防疫工作	承辦 單位	疾病管制處	預算 金額	253,699千元	防疫業務 — 防疫工作
歲出計畫 說明	<p>一、計畫內容： 1.推動全方位傳染病防治工作，強化防疫整備及應變動員效能，降低疫病威脅。 2.推動登革熱整合醫療照護作為，落實快速診斷及分流照護，以期降低病毒傳播及個案死亡等風險。</p> <p>二、預期成果： 依計畫完成。</p>						
分支計畫及用途別科目		單位	數量	單價	預算數	說 明	
合計					253,699,000	市款177,978,900元，收支併列75,720,100元	
04蟲媒傳染病防治業務					89,267,000	市款29,340,100元，收支併列59,926,900元	
1000 人事費					80,000	市款80,000元	
1040 加班值班費		年	1	80,000	80,000	辦理各項業務所需加班費用。	
2000 業務費					88,005,000	市款28,078,100元，收支併列59,926,900元	
2003 教育訓練費		年	1	6,000	6,000	參加教育訓練、研習等費用。	
2006 水電費		年	1	135,000	135,000	鼓山防疫站電費。	
		年	1	10,080	10,080	辦理矮小瘧蚊監測借用民宅掛燈電費。(衛生福利部疾病管制署補助109年度傳染病防治計畫，中央補助5,040元、衛生福利部疾病管制署補助108年度傳染病防治計畫，中央補助5,040元，補辦預算)	

高雄市政府衛生局

歲出計畫說明提要與各項費用明細表

中華民國109年度

單位：新臺幣元

分支計畫及用途別科目	單位	數量	單價	預算數	說 明	
防疫業務 — 防疫工作				240,000		
	2009 通訊費					
		年	1	140,000	140,000	防疫業務之電話費及郵資。
		年	1	100,000	100,000	防疫業務之電話費及郵資。 (衛生福利部疾病管制署補助108年度重要蚊媒傳染病全方位防治保全工作計畫，中央補助，補辦預算)
	2018 資訊服務費				10,000	
		年	1	10,000	10,000	資訊系統、軟體及設備維護等費用。
	2024 稅捐及規費				55,898	
		年	1	29,660	29,660	公務車(BAG-9605、ARB-9037、BAG-9651、3031-WY)牌照稅，詳公務車輛明細表。
		年	1	24,588	24,588	公務車(BAG-9605、ARB-9037、BAG-9651、3031-WY)燃料使用費，詳公務車輛明細表。
		年	1	1,650	1,650	公務車(ARB-9037、BAG-9651、3031-WY)檢驗費，詳公務車輛明細表。
2027 保險費				12,892		
	年	1	12,892	12,892	公務車(BAG-9605、ARB-9037、BAG-9651、3031-WY)保險費，詳公務車輛明細表。	
2033 臨時人員酬金				52,796,443		
	年	1	11,463,550	11,463,550	執行登革熱病媒監測及相關防治業務臨時人員30名所需各項費用。	
	年	1	14,353,792	14,353,792	辦理登革熱等傳染病防治及醫療整合服務所需臨時人力費用。(含衛生福利部疾病管制署補助109年度傳染病防治計畫，中央補助7,272,442元)	
	年	1	7,455,531	7,455,531	辦理登革熱等傳染病防治及醫療整合服務所需臨時人力、勞務各項費用。(衛生福利部疾病管制署補助108年度傳染病防治計畫，中央補助，補辦預算)	

高雄市政府衛生局

歲出計畫說明提要與各項費用明細表

中華民國109年度

單位：新臺幣元

分支計畫及用途別科目	單位	數量	單價	預算數	說明
2036 按日按件計資酬金	年	1	19,523,570	19,523,570	辦理登革熱病媒監測及相關防治業務臨時人員所需各項費用。(衛生福利部疾病管制署補助108年度重要蚊媒傳染病全方位防治保全工作計畫，中央補助14,066,352元、衛生福利部疾病管制署補助107年度推廣社區動員、衛生教育、加強病媒監測與防治，以及病媒及化學防治工作計畫，中央補助5,457,218元，補辦預算)
	年	1	96,000	96,000	辦理業務相關座談會、評鑑專家學者出席及專業訓練講師鐘點費等費用。(含衛生福利部疾病管制署補助109年度傳染病防治計畫，中央補助44,000元，配合款16,000元)
	年	1	230,650	230,650	辦理業務相關座談會、評鑑專家學者出席及專業訓練講師鐘點費等費用。(衛生福利部疾病管制署補助108年度傳染病防治計畫，中央補助44,000元，配合款16,000元，補辦預算、衛生福利部疾病管制署補助108年度重要蚊媒傳染病全方位防治保全工作計畫，中央補助20,000元，補辦預算、衛生福利部疾病管制署補助107年度推廣社區動員、衛生教育、加強病媒監測與防治，以及病媒及化學防治工作計畫，中央補助150,650元，補辦預算)
	年	1	1,166,000	1,166,000	傳染病防治噴藥消毒工作、強制開鎖等勞力及各項蟲媒傳染病血液檢驗費用。
	年	1	1,869,270	1,869,270	傳染病防治噴藥消毒工作、強制開鎖等勞力及各項蟲媒傳染病血液檢驗費用。(衛生福利部疾病管制署補助108年度重要蚊媒傳染病全方位防治保全工作計畫，中央補助1,399,720元，補辦預算、衛生福利部疾病管制署補助107年度推廣社區動員、衛生教育、加強病媒監測與防治，以及病媒及化學防治工作計畫，中央補助
	3,361,920				

防疫業務－防疫工作

防疫業務－防疫工作

高雄市政府衛生局

歲出計畫說明提要與各項費用明細表

中華民國109年度

單位：新臺幣元

分支計畫及用途別科目	單位	數量	單價	預算數	說 明
2051 物品	年	1	3,994,633	3,994,633	469,550元，補辦預算) 辦理防疫工作等業務購置消耗或非消耗品。(含衛生福利部疾病管制署補助109年度傳染病防治計畫，中央補助600,000元，配合款1,000,000元)
	年	1	18,303,630	18,303,630	辦理防疫工作等業務購置消耗或非消耗品。(衛生福利部疾病管制署補助108年度傳染病防治計畫，中央補助412,000元，配合款1,000,000元，補辦預算、衛生福利部疾病管制署補助108年度重要蚊媒傳染病全方位防治保全工作計畫，中央補助16,642,030元，補辦預算、衛生福利部疾病管制署補助107年度推廣社區動員、衛生教育、加強病媒監測與防治，以及病媒及化學防治工作計畫，中央補助249,600元，補辦預算)
	年	1	179,309	179,309	公務車(BAG-9605、ARB-9037、BAG-9651、3031-WY)油料費，詳公務車輛明細表。
2054 一般事務費	年	1	2,333,686	2,333,686	7,616,895 1.辦理透過各平面媒體、有線電視台、廣播電台、網路、公車廣告及戶外大型廣告看板等宣導傳染病防治相關衛生政策費用。 2.購置辦理傳染病防治等業務及教育訓練所需單張海報、教材、宣導品、獎牌、獎品、誤餐餐盒及雜支等費用。 3.防疫專線諮詢作業委外服務、防疫站保全等費用。 4.辦理登革熱等各項蟲媒整合式醫療照護業務所需各項費用、強制就醫防蚊隔離醫療處置費。 (含衛生福利部疾病管制署補助109年度傳染病防治計畫，中央補助569,518元，配合款1,209,000元)
	年	1	5,283,209	5,283,209	1.辦理透過各平面媒體、有線電視台、廣播電台、網路、公車廣告及戶外大型廣告看板等

高雄市政府衛生局

歲出計畫說明提要與各項費用明細表

中華民國109年度

單位：新臺幣元

分支計畫及用途別科目	單位	數量	單價	預算數	說 明	
防疫業務－防疫工作					宣導傳染病防治相關衛生政策費用。 2.購置辦理傳染病防治等業務及教育訓練所需單張海報、教材、宣導品、獎牌、獎品、誤餐餐盒及雜支等費用。 (衛生福利部疾病管制署補助108年度傳染病防治計畫，中央補助1,177,429元，配合款1,137,000元，補辦預算、衛生福利部疾病管制署補助108年度重要蚊媒傳染病全方位防治保全工作計畫，中央補助1,479,828元，補辦預算、衛生福利部疾病管制署補助107年度推廣社區動員、衛生教育、加強病媒監測與防治，以及病媒及化學防治工作計畫，中央補助1,488,952元，補辦預算)	
	2066 車輛及辦公器具養護費			131,300		
		年	1	41,700	41,700	防疫業務機具及辦公室器具養護費用。
		年	1	89,600	89,600	公務車(BAG-9605、ARB-9037、BAG-9651、3031-WY)養護費，詳公務車輛明細表。
	2072 國內旅費			148,000		
		年	1	148,000	148,000	出席各項會議、傳染病突發事件查核業務及外聘專家學者所需差旅費用。
	2081 運費			1,003,000		
		年	1	594,000	594,000	運送檢體及防疫相關物資所需運費。(含衛生福利部疾病管制署補助109年度傳染病防治計畫，中央補助409,000元)
		年	1	409,000	409,000	運送檢體及防疫相關物資所需運費。(衛生福利部疾病管制署補助108年度傳染病防治計畫，中央補助，補辦預算)
	4000 獎補助費				1,182,000	市款1,182,000元
4080 損失及賠償				200,000		
	年	1	200,000	200,000	防疫工作所致相關損(傷)害之補償、救助等費用。	
4085 獎勵及慰問				982,000		

高雄市政府衛生局

歲出計畫說明提要與各項費用明細表

中華民國109年度

單位：新臺幣元

分支計畫及用途別科目	單位	數量	單價	預算數	說 明	
防疫業務 — 防疫工作	年	1	250,000	250,000	非具公務身分醫事人員、民眾依據高雄市醫事人員登革熱通報獎懲方案核發通報獎金。	
	年	1	732,000	732,000	依據高雄市市民感染登革熱就醫補助實施方案暨登革熱整合式醫療照護計畫辦理登革熱等各項蟲媒傳染病醫療整合照護業務之獎勵金、補助檢體採血費、返診掛號費、照護完治費等。	
	05一般業務				164,432,000	市款148,638,800元，收支併列15,793,200元
	1000 人事費				188,000	市款188,000元
	1040 加班值班費				188,000	
	年	1	188,000	188,000	辦理各項業務所需加班費用。	
	2000 業務費				159,575,000	市款145,449,000元，收支併列14,126,000元
	2003 教育訓練費				4,580	
	年	1	4,580	4,580	參加教育訓練、研習等費用。	
	2006 水電費				124,000	
	年	1	124,000	124,000	1.機場轉介站電費。 2.本局電費分攤。	
	2009 通訊費				1,607,244	
	年	1	1,084,244	1,084,244	防疫及預防接種等業務之電話費及郵資。(含衛生福利部疾病管制署補助109年度傳染病防治計畫，中央補助198,000元，配合款460,180元)	
	年	1	523,000	523,000	防疫及預防接種等業務之電話費及郵資。(衛生福利部疾病管制署補助108年度傳染病防治計畫，中央補助162,000元，配合款361,000元，補辦預算)	
	2018 資訊服務費				40,000	
年	1	40,000	40,000	資訊系統、軟體及設備維護等費用。		
2021 其他業務租金				468,000		
年	1	50,000	50,000	於國際港埠設置檢疫轉介站之場地租賃費用。		

高雄市政府衛生局

歲出計畫說明提要與各項費用明細表

中華民國109年度

單位：新臺幣元

分支計畫及用途別科目	單位	數量	單價	預算數	說 明
	年	1	206,000	206,000	辦理清潔針具及保險套自動服務機私人場地租賃費。(衛生福利部疾病管制署補助109年度傳染病防治計畫，中央補助)
	年	1	212,000	212,000	辦理清潔針具及保險套自動服務機私人場地租賃費。(衛生福利部疾病管制署補助108年度傳染病防治計畫，中央補助，補辦預算)
2024 稅捐及規費				14,938	
	年	1	11,230	11,230	公務車(AQS-6072)牌照稅，詳公務車輛明細表。
	年	1	3,708	3,708	公務車(AQS-6072)燃料使用費，詳公務車輛明細表。
2027 保險費				2,483	
	年	1	2,483	2,483	公務車(AQS-6072)保險費，詳公務車輛明細表。
2033 臨時人員酬金				8,597,738	
	年	1	1,146,054	1,146,054	協助預防接種等相關業務之業務助理3名所需各項費用。
	年	1	1,920,200	1,920,200	協助傳染病防治等相關業務之臨時人員5名所需各項費用。
	年	1	1,332,000	1,332,000	於國際港埠設置檢疫轉介站服務入境健康異常旅客所需4名臨時人力相關費用。
	年	1	2,684,264	2,684,264	辦理協助傳染病防治等相關業務之臨時人員所需各項費用。(衛生福利部疾病管制署補助109年度傳染病防治計畫，中央補助2,674,264元，配合款10,000元)
	年	1	1,515,220	1,515,220	辦理協助傳染病防治等相關業務之臨時人員所需各項費用。(衛生福利部疾病管制署補助108年度傳染病防治計畫，中央補助1,505,220元，配合款10,000元，補辦預算)
2036 按日按件計資酬金				1,504,717	

防疫業務－防疫工作

防疫業務－防疫工作

高雄市政府衛生局

歲出計畫說明提要與各項費用明細表

中華民國109年度

單位：新臺幣元

分支計畫及用途別科目	單位	數量	單價	預算數	說 明
2039 委辦費	年	1	909,917	909,917	辦理傳染病防治相關活動、座談會、評鑑會等所需表演費、出席費、講師鐘點費等。(含衛生福利部疾病管制署補助109年度傳染病防治計畫，中央補助383,000元，配合款77,000元)
	年	1	594,800	594,800	辦理傳染病防治相關活動、座談會、評鑑會等所需表演費、出席費、講師鐘點費等。(衛生福利部疾病管制署補助108年度傳染病防治計畫，中央補助525,800元，配合款69,000元，補辦預算)
	年	1	2,232,500	2,232,500	委託醫療衛生之財社團法人、醫學醫事相關等單位查核醫院感染管制及實驗室生物安全傳染病相關作業。(含衛生福利部疾病管制署補助109年度傳染病防治計畫，中央補助106,000元，配合款26,500元)
	年	1	3,200,000	3,200,000	委託醫事機構辦理本市愛滋病毒、梅毒、阿米巴痢疾等檢驗各項業務費用及警方查獲性工作者、嫖客、毒品使用者、販賣者通知抽血篩檢之篩檢費及衛教費等。(含衛生福利部疾病管制署補助109年度傳染病防治計畫，中央補助100,000元)
	年	1	2,083,130	2,083,130	委託醫事機構辦理社區民眾、經濟弱勢族群、山地區、糖尿病、洗腎及結核病接觸者等高危險族群胸部X光檢查、IGRA檢驗及相關防治業務委外等費用。(含衛生福利部疾病管制署補助109年度傳染病防治計畫，中央補助1,287,130元，配合款156,000元)
	年	1	163,750	163,750	委託醫療衛生之財社團法人、醫學醫事相關等單位查核醫院感染管制及實驗室生物安全傳染病相關作業。(衛生福利部疾病管制署補助辦理108年度傳染病防治計畫，中央補助131,000元，配合款32,750元，補辦預算)

防疫業務－防疫工作

防疫業務－防疫工作

高雄市政府衛生局

歲出計畫說明提要與各項費用明細表

中華民國109年度

單位：新臺幣元

分支計畫及用途別科目	單位	數量	單價	預算數	說明	
防疫業務—防疫工作	年	1	100,000	100,000	委託醫事機構辦理本市愛滋病毒、梅毒、阿米巴痢疾等檢驗各項業務費用及警方查獲性工作者、嫖客、毒品使用者、販賣者通知抽血篩檢之篩檢費及衛教費等。(衛生福利部疾病管制署補助108年度傳染病防治計畫，中央補助，補辦預算)	
	年	1	1,252,030	1,252,030	委託醫事機構辦理社區民眾、經濟弱勢族群、山地區、糖尿病、洗腎及結核病接觸者等高危險族群胸部X光檢查、IGRA檢驗及相關防治業務委外等費用。(衛生福利部疾病管制署補助108年度傳染病防治計畫，中央補助1,187,030元，配合款65,000元，補辦預算)	
	2045 國內組織會費	年	1	50,000	50,000	醫師、醫檢師、放射師、藥師、護理師等常年會費及相關學會會費。
	2051 物品	年	1	123,666,479	123,666,479	各項常規疫苗、流感疫苗、新興疫苗等經費。
	年	1	1,779,400	1,779,400	辦理防疫工作及預防接種等業務購置消耗或非消耗品。(含衛生福利部疾病管制署補助109年度傳染病防治計畫，中央補助555,000元，配合款400,000元)	
	年	1	892,000	892,000	辦理防疫工作及預防接種等業務購置消耗或非消耗品。(衛生福利部疾病管制署補助108年度傳染病防治計畫，中央補助492,000元、配合款400,000元，補辦預算)	
	2054 一般事務費	年	1	40,199	40,199	公務車(AQS-6072)油料費，詳公務車輛明細表。
	年	1	5,164,493	5,164,493	1.辦理透過各平面媒體、有線電視台、廣播電台、網路、公車廣告及戶外大型廣告看板等宣導預防接種及傳染病防治相關衛生政策費用。	

高雄市政府衛生局

歲出計畫說明提要與各項費用明細表

中華民國109年度

單位：新臺幣元

分支計畫及用途別科目	單位	數量	單價	預算數	說明
防疫業務－防疫工作					2.辦理傳染病防治及預防接種等業務及教育訓練所需單張海報、教材、宣導品、獎牌、獎品、誤餐餐盒及雜支等費用。 3.防疫專線諮詢作業委外服務、防疫站保全及推動同志健康服務中心等費用。 (含衛生福利部疾病管制署補助109年度傳染病防治計畫，中央補助1,587,726元，配合款679,200元)
	年	1	2,244,208	2,244,208	1.慢性傳染病防治衛材用品、問卷填寫、抽血營養費、減害計畫清潔針具、藥癮篩檢暨美沙冬替代治療相關業務及雜支等。 2.醫療院所、藥局、檢驗所完成愛滋病毒篩檢或轉介費用。 3.辦理愛滋防治廢棄針具回收及清除處理等費用。 (含衛生福利部疾病管制署補助109年度傳染病防治計畫，中央補助942,000元，配合款194,420元)
	年	1	1,061,891	1,061,891	1.辦理透過各平面媒體、有線電視台、廣播電台、網路、公車廣告及戶外大型廣告看板等宣導預防接種及傳染病防治相關衛生政策費用。 2.購置辦理傳染病防治及預防接種等業務及教育訓練所需單張海報、教材、宣導品、獎牌、獎品、誤餐餐盒及雜支等費用。 (衛生福利部疾病管制署補助108年度傳染病防治計畫，中央補助592,070元，配合款469,821元，補辦預算)
	年	1	642,060	642,060	1.慢性傳染病防治衛材用品、問卷填寫、抽血營養費、減害計畫清潔針具、藥癮篩檢暨美沙冬替代治療相關業務及雜支等。 2.醫療院所、藥局、檢驗所完成愛滋病毒篩檢或轉介費用。 3.辦理愛滋防治廢棄針具回收及清除處理等費用。 (衛生福利部疾病管制署補助108年度傳染病防治計畫，中央補助482,000元，配合款160,060元，補辦預算)

高雄市政府衛生局

歲出計畫說明提要與各項費用明細表

中華民國109年度

單位：新臺幣元

分支計畫及用途別科目	單位	數量	單價	預算數	說 明	
防疫業務 — 防疫工作	2066 車輛及辦公器具養護費			72,000		
		年	1	48,000	48,000	防疫業務機具及辦公室器具養護費用。
		年	1	24,000	24,000	公務車(AQS-6072)養護費，詳公務車輛明細表。
	2069 設施及機械設備養護費			238,000		
		年	1	80,000	80,000	疫苗冷藏室維修及保養等費用。
		年	1	79,000	79,000	辦理清潔針具及保險套自動服務機等機具修繕費用。(衛生福利部疾病管制署補助109年度傳染病防治計畫，中央補助64,000元，配合款15,000元)
		年	1	79,000	79,000	辦理清潔針具及保險套自動服務機等機具修繕費用。(衛生福利部疾病管制署補助108年度傳染病防治計畫，中央補助64,000元，配合款15,000元，補辦預算)
	2072 國內旅費			243,160		
		年	1	181,080	181,080	出席各項會議、傳染病突發事件查核業務及外聘專家學者所需差旅費用。(含衛生福利部疾病管制署補助109年度傳染病防治計畫，中央補助37,880元，配合款33,200元)
		年	1	62,080	62,080	辦理出席各項會議、傳染病突發事件查核業務及外聘專家學者所需差旅費用。(衛生福利部疾病管制署補助108年度傳染病防治計畫，中央補助33,880元、配合款28,200元，補辦預算)
2081 運費				2,086,000		
	年	1	1,791,000	1,791,000	運送檢體、疫苗及防疫相關物資所需運費。(含衛生福利部疾病管制署補助109年度傳染病防治計畫，中央補助249,000元，配合款46,000元)	
	年	1	295,000	295,000	辦理運送檢體、疫苗及防疫相關物資所需運費。(衛生福利部疾病管制署補助108年度傳染病防治計畫，中央補助	

高雄市政府衛生局

歲出計畫說明提要與各項費用明細表

中華民國109年度

單位：新臺幣元

分支計畫及用途別科目	單位	數量	單價	預算數	說 明
3000 設備及投資				2,084,000	249,000元、配合款46,000元，補辦預算)
					市款416,800元，收支併列1,667,200元
3020 機械設備費				1,038,000	
	部	1	450,000	450,000	疫苗冷運冷藏設備用自動發電機汰購費用。(衛生福利部疾病管制署補助109年傳染病防治計畫，中央補助360,000元，配合款90,000元)
	部	3	98,000	294,000	疫苗冷運冷藏設備用壓縮機組汰購費用。(衛生福利部疾病管制署補助109年傳染病防治計畫，中央補助235,200元，配合款58,800元)
	部	3	98,000	294,000	疫苗冷運冷藏設備用自動發電機汰購費用。(衛生福利部疾病管制署補助108年傳染病防治計畫，中央補助235,200元，配合款58,800元，補辦預算)
3035 雜項設備費				1,046,000	
	部	9	50,000	450,000	疫苗冷運冷藏設備用單門冷藏櫃汰購費用。(衛生福利部疾病管制署補助109年傳染病防治計畫，中央補助360,000元，配合款90,000元)
	部	1	81,000	81,000	疫苗冷運冷藏設備用雙門冷藏櫃汰購費用。(衛生福利部疾病管制署補助109年傳染病防治計畫，中央補助64,800元，配合款16,200元)
	部	3	15,000	45,000	疫苗冷運冷藏設備用冷凍櫃汰購費用。(衛生福利部疾病管制署補助109年傳染病防治計畫，中央補助36,000元，配合款9,000元)
	部	1	45,000	45,000	疫苗冷運冷藏設備用溫度預警系統汰購費用。(衛生福利部疾病管制署補助109年傳染病防治計畫，中央補助36,000元，配合款9,000元)
	部	5	15,000	75,000	疫苗冷運冷藏設備用冷凍櫃汰購費用。(衛生福利部疾病管制署補助108年傳染病防治計

高雄市政府衛生局

歲出計畫說明提要與各項費用明細表

中華民國109年度

單位：新臺幣元

分支計畫及用途別科目	單位	數量	單價	預算數	說明	
防疫業務－防疫工作	部	7	50,000	350,000	畫，中央補助60,000元，配合款15,000元，補辦預算)	
					疫苗冷運冷藏設備用冷藏櫃汰購費用。(衛生福利部疾病管制署補助108年傳染病防治計畫，中央補助280,000元，配合款70,000元，補辦預算)	
	4000 獎補助費				2,585,000	市款2,585,000元
	4065 社會福利津貼及濟助				2,029,000	
		年	1	4,000	4,000	急性傳染病患者門診住院治療濟助費或因疫情需求補助掛號診療等相關費用。
		年	1	725,000	725,000	濟助潛伏結核感染者及慢性傳染病患者等門診、住院治療濟助費、醫療費、藥費、掛號費、車資、餐費、慰問費用等相關費用。
		年	1	1,300,000	1,300,000	濟助慢性傳染病之接觸者檢查掛號費用。
	4070 公費就養及醫療補助				501,000	
		年	1	501,000	501,000	漢生病患者住院伙食膳什費補助費及三節慰問金。
	4085 獎勵及慰問				50,000	
	年	1	50,000	50,000	醫療院所、藥局、長期照護機構等配合慢性傳染病防治相關獎勵及轉介費。	
4090 其他補助及捐助				5,000		
	年	1	5,000	5,000	各種預防接種不良反應患者門診住院治療濟助費、慰問費、掛號費等相關費用。	

高雄市政府衛生局

歲出計畫說明提要與各項費用明細表

中華民國109年度

單位：新臺幣元

衛生所業務—各區衛生所業務	業務計畫及工作計畫名稱與編號	65101000401 衛生所業務-各區衛生所業務	承辦單位	本市38所衛生所	預算金額	557,553千元	衛生所業務—各區衛生所業務
歲出計畫說明	<p>一、計畫內容：</p> <ol style="list-style-type: none"> 1.結合各類醫療資源，推行各項醫療保健業務。 2.辦理社區健康檢查、癌症篩檢與衛生教育宣導業務。 3.提供心理諮商服務、社區精神病人個案管理、追蹤照護及轉介工作，轄區長期照護個案發掘、轉介及各類管理服務事項。 4.加強稽查輔導醫(藥)事機構及人員依法執行業務。 5.稽查輔導食品業者依法執行業務，維護公共安全。 6.稽查營業場所等之衛生管理機構符合高雄市營業衛生自治條例。 <p>二、預期成果：</p> <ol style="list-style-type: none"> 1.提升市民自我健康管理認知，養成預防之健康行為。 2.連結社區保健網絡，方便市民就近取得相關醫療資源與照護。 3.提升醫政、藥政、食品、職場等各類衛生醫療品質，保護消費者權益。 						
	分支計畫及用途別科目	單位	數量	單價	預算數	說 明	
	合計				557,553,000	市款555,304,153元，收支併列2,248,847元	
	01鼓山區衛生所				17,080,000	市款17,050,000元，收支併列30,000元	
	1000 人事費				16,046,000	市款16,046,000元	
	1015 法定編制人員待遇	年	1	10,996,631	10,996,631	詳人事費彙計表。	
	1025 技工及工友待遇	年	1	743,071	743,071	詳人事費彙計表。	
	1030 獎金	年	1	1,444,256	1,444,256	考績獎金，詳人事費彙計表。	
		年	1	1,231,440	1,231,440	年終獎金，詳人事費彙計表。	
	1035 其他給與	年	1	201,827	201,827	詳人事費彙計表。	
	1040 加班值班費	年	1	375,908	375,908	不休假加班費，詳人事費彙計表。	

高雄市政府衛生局

歲出計畫說明提要與各項費用明細表

中華民國109年度

單位：新臺幣元

分支計畫及用途別科目	單位	數量	單價	預算數	說 明
1055 保險	年	1	599,982	599,982	健保，詳人事費彙計表。
	年	1	375,078	375,078	公保，詳人事費彙計表。
	年	1	77,807	77,807	勞保，詳人事費彙計表。
2000 業務費				1,028,000	市款998,000元，收支併列30,000元
2006 水電費	年	1	15,195	15,195	水費。
	年	1	336,903	336,903	電費。
2009 通訊費				127,927	
	年	1	127,927	127,927	傳真機、電腦專線等電話費、預防注射通知及郵寄公文等郵資。
2018 資訊服務費				53,635	
	年	1	53,635	53,635	電腦設備維護。
2021 其他業務租金				9,600	
	年	1	9,600	9,600	影印機等租金費用。
2027 保險費				1,422	
	年	1	1,422	1,422	詳公務車輛明細表。
2036 按日按件計資酬金				4,000	
	年	1	4,000	4,000	辦理志工及有關人員講習外聘講師鐘點費。
2045 國內組織會費				19,200	
	年	1	19,200	19,200	藥師、護士等常年會費及入會費。
2051 物品				40,800	
	年	1	24,800	24,800	各項零星物品購置。
	年	1	11,000	11,000	預防注射、民防戰備、救護等衛材。
	年	1	5,000	5,000	婦幼衛生、代謝症候群防治、口腔保健、食品衛生等相關衛材；包括嬰兒健檢用具、子宮頸抹片檢查相關用品、消毒液

衛生所業務—各區衛生所業務

衛生所業務—各區衛生所業務

高雄市政府衛生局

歲出計畫說明提要與各項費用明細表

中華民國109年度

單位：新臺幣元

分支計畫及用途別科目	單位	數量	單價	預算數	說明
2054 一般事務費				276,478	及尿蛋白、血糖、膽固醇試紙、模型等。
	年	1	64,400	64,400	性病防治宣導費。
	年	1	76,048	76,048	處理經常一般公務所需之各項費用，如文具用品、紙張、碳粉及雜支等。
	年	1	52,030	52,030	辦理中老年疾病、成人病防治、國民營養、口腔保健衛生、衛教宣導等所需各項費用，如文具用品、餐盒、志工績效成果獎勵、印刷及雜支等。
	年	1	54,000	54,000	委託保全公司辦理安全維護服務費。
	年	1	30,000	30,000	衛生保健志工交通費(依據高雄市政府辦理促進民間參與公共建設案件與市有財產開發案件權利金及獎勵金分配原則)
2063 房屋建築養護費				54,400	
	年	1	54,400	54,400	辦公廳舍修繕。
2066 車輛及辦公器具養護費				3,240	
	年	1	3,240	3,240	詳公務車輛明細表。
2069 設施及機械設備養護費				20,800	
	年	1	20,800	20,800	醫療器材、冷藏庫疫苗保存設備、發電機及其他設備等養護費。
2072 國內旅費				8,000	
	年	1	8,000	8,000	出席各項會議所需差旅費用。
2081 運費				12,000	
	年	1	12,000	12,000	醫療廢棄物清運費。
2093 特別費				44,400	
	月	12	3,700	44,400	首長特別費。
4000 獎補助費				6,000	市款6,000元
4085 獎勵及慰問				6,000	

衛生所業務—各區衛生所業務

衛生所業務—各區衛生所業務

高雄市政府衛生局

歲出計畫說明提要與各項費用明細表

中華民國109年度

單位：新臺幣元

分支計畫及用途別科目	單位	數量	單價	預算數	說明	
衛生所業務—各區衛生所業務	人x年	1 x 1	6,000	6,000	退休人員三節慰問金。	
	02左營區衛生所			21,238,000	市款21,208,000元，收支併列30,000元	
	1000 人事費			20,259,000	市款20,259,000元	
	1015 法定編制人員待遇	年	1	14,099,546	14,099,546	詳人事費彙計表。
	1025 技工及工友待遇	年	1	749,807	749,807	詳人事費彙計表。
	1030 獎金	年	1	1,718,475	1,718,475	考績獎金，詳人事費彙計表。
		年	1	1,658,836	1,658,836	年終獎金，詳人事費彙計表。
	1035 其他給與	年	1	267,747	267,747	詳人事費彙計表。
	1040 加班值班費	年	1	16,000	16,000	急辦各項業務所需加班費用。
		年	1	513,720	513,720	不休假加班費，詳人事費彙計表。
	1055 保險	年	1	735,148	735,148	健保，詳人事費彙計表。
		年	1	404,522	404,522	公保，詳人事費彙計表。
		年	1	95,199	95,199	勞保，詳人事費彙計表。
	2000 業務費				955,000	市款925,000元，收支併列30,000元
	2003 教育訓練費	年	1	10,000	10,000	醫護人員在職訓練、進修教育費及提昇英文進階能力教育訓練。
	2006 水電費	年	1	18,103	18,103	水費。
		年	1	343,954	343,954	電費。

高雄市政府衛生局

歲出計畫說明提要與各項費用明細表

中華民國109年度

單位：新臺幣元

分支計畫及用途別科目	單位	數量	單價	預算數	說 明	
衛生所業務—各區衛生所業務	2009 通訊費	年	1	100,723	100,723	電話費、郵資。
	2018 資訊服務費	年	1	50,362	50,362	電腦維修費。
	2021 其他業務租金	年	1	12,000	12,000	影印機等租金費用。
	2027 保險費	年	1	711	711	詳公務車輛明細表。
		年	1	5,000	5,000	建築物公共意外保險費。
	2030 兼職費	年	1	42,000	42,000	兼辦人員領取之兼職費。
	2045 國內組織會費	年	1	21,600	21,600	醫師、牙醫、藥師、護士等常年會費及入會費。
	2051 物品	年	1	13,600	13,600	各項零星物品購置。
		年	1	8,000	8,000	預防注射材料及民防戰備衛材、救護衛材等。
	2054 一般事務費	年	1	57,808	57,808	辦理中老年疾病、成人病防治、國民營養、口腔保健衛生、衛教宣導等所需各項費用，如文具用品、餐盒、志工績效成果獎勵、印刷及雜支等。
		年	1	30,219	30,219	處理經常一般公務所需之各項費用，如文具用品、紙張、碳粉及雜支等。
		年	1	60,000	60,000	委託保全公司辦理安全維護服務費。
	年	1	30,000	30,000	衛生保健志工交通費(依據高雄市政府辦理促進民間參與公共建設案件與市有財產開發案件權利金及獎勵金分配原則)	

高雄市政府衛生局

歲出計畫說明提要與各項費用明細表

中華民國109年度

單位：新臺幣元

分支計畫及用途別科目	單位	數量	單價	預算數	說 明	
衛生所業務—各區衛生所業務	2063 房屋建築養護費	年	1	41,600	41,600	辦公廳舍修繕。
	2066 車輛及辦公器具養護費	年	1	1,620	1,620	詳公務車輛明細表。
		年	1	16,500	16,500	各項辦公設備及醫療器材等養護費。
	2069 設施及機械設備養護費	年	1	18,000	18,000	疫苗保存設備、發電機及其他設備等養護費。
		年	1	16,800	16,800	出席各項會議所需差旅費用。
	2081 運費	年	1	12,000	12,000	醫療廢棄物清運費。
	2093 特別費	月	12	3,700	44,400	首長特別費。
		4000 獎補助費			24,000	市款24,000元
	4085 獎勵及慰問	人x年	4 × 1	6,000	24,000	退休人員三節慰問金。
		03楠梓區衛生所			18,265,000	市款18,235,000元，收支併列30,000元
1000 人事費				17,310,000	市款17,310,000元	
1015 法定編制人員待遇	年	1	12,048,899	12,048,899	詳人事費彙計表。	
	1025 技工及工友待遇	年	1	348,849	348,849	詳人事費彙計表。
1030 獎金	年	1	1,743,258	1,743,258	考績獎金，詳人事費彙計表。	
	年	1	1,404,093	1,404,093	年終獎金，詳人事費彙計表。	
1035 其他給與	年	1	234,787	234,787	詳人事費彙計表。	

衛生所業務—各區衛生所業務

高雄市政府衛生局

歲出計畫說明提要與各項費用明細表

中華民國109年度

單位：新臺幣元

分支計畫及用途別科目	單位	數量	單價	預算數	說 明	
衛生所業務—各區衛生所業務	1040 加班值班費	年	1	404,570	404,570	不休假加班費，詳人事費彙計表。
	1055 保險	年	1	657,281	657,281	健保，詳人事費彙計表。
		年	1	437,424	437,424	公保，詳人事費彙計表。
		年	1	30,839	30,839	勞保，詳人事費彙計表。
	2000 業務費				943,000	市款913,000元，收支併列30,000元
	2003 教育訓練費	年	1	4,000	4,000	員工學分補助費及訓練等費用。
	2006 水電費	年	1	17,615	17,615	水費。
		年	1	334,688	334,688	電費。
	2009 通訊費	年	1	109,815	109,815	電話費、郵資。
	2018 資訊服務費	年	1	32,298	32,298	電腦維護費。
	2027 保險費	年	1	2,133	2,133	詳公務車輛明細表。
	2030 兼職費	年	1	36,000	36,000	兼辦人員領取之兼職費。
	2036 按日按件計資酬金	年	1	4,000	4,000	團體衛生教育外聘講師鐘點費。
	2045 國內組織會費	年	1	16,000	16,000	醫師、醫檢師、牙醫、藥師、護理師、護士等常年會費、入會費。
	2051 物品				72,000	

高雄市政府衛生局

歲出計畫說明提要與各項費用明細表

中華民國109年度

單位：新臺幣元

分支計畫及用途別科目	單位	數量	單價	預算數	說 明
2054 一般事務費	年	1	57,000	57,000	各項零星物品購置。
	年	1	15,000	15,000	注射衛材、婦幼衛生衛材及民防戰備衛材。
				136,321	
	年	1	12,000	12,000	消防設備檢查。
	年	1	41,007	41,007	委託保全公司辦理安全維護服務費。
	年	1	25,090	25,090	辦理中老年疾病、成人病防治、國民營養、口腔保健衛生、衛教宣導等所需各項費用，如文具用品、餐盒、志工績效成果獎勵、印刷及雜支等。
	年	1	28,224	28,224	處理經常一般公務所需之各項費用，如文具用品、紙張、碳粉及雜支等。
2063 房屋建築養護費	年	1	30,000	30,000	衛生保健志工交通費(依據高雄市政府辦理促進民間參與公共建設案件與市有財產開發案件權利金及獎勵金分配原則)
2066 車輛及辦公器具養護費	年	1	80,000	80,000	辦公廳舍修繕。
2069 設施及機械設備養護費				8,610	
	年	1	4,860	4,860	詳公務車輛明細表。
2072 國內旅費	年	1	3,750	3,750	各項辦公器具及醫療器材等養護費。
	年	1	16,000	16,000	電冰箱、電視機、冷氣機、飲水機、消防設備等維護費。
2081 運費	年	1	19,520	19,520	出席各項會議所需差旅費用。
2093 特別費				9,600	
	年	1	9,600	9,600	醫療廢棄物清運費。
	月	12	3,700	44,400	首長特別費。

衛生所業務—各區衛生所業務

衛生所業務—各區衛生所業務

高雄市政府衛生局

歲出計畫說明提要與各項費用明細表

中華民國109年度

單位：新臺幣元

分支計畫及用途別科目	單位	數量	單價	預算數	說 明
4000 獎補助費				12,000	市款12,000元
4085 獎勵及慰問				12,000	
04三民區衛生所	人x年	2 × 1	6,000	12,000	退休人員三節慰問金。
1000 人事費				22,255,000	市款22,225,000元，收支併列30,000元
1015 法定編制人員待遇				20,780,000	市款20,780,000元
1025 技工及工友待遇	年	1	14,882,408	14,882,408	詳人事費彙計表。
1030 獎金	年	1	1,630,390	377,450	377,450
1035 其他給與	年	1	1,676,495	377,450	詳人事費彙計表。
1040 加班值班費	年	1	317,187	317,187	詳人事費彙計表。
1055 保險	年	1	588,162	588,162	不休假加班費，詳人事費彙計表。
2000 業務費	年	1	772,875	1,307,908	1,307,908
2003 教育訓練費	年	1	504,193	772,875	健保，詳人事費彙計表。
2006 水電費	年	1	30,840	504,193	公保，詳人事費彙計表。
	年	1	26,167	30,840	勞保，詳人事費彙計表。
	年	1	497,178	1,457,000	市款1,427,000元，收支併列30,000元
				39,963	
	年	1	39,963	39,963	員工受訓、研習及學分補助等費用。
				523,345	
	年	1	26,167	26,167	水費。
	年	1	497,178	497,178	電費。

衛生所業務—各區衛生所業務

衛生所業務—各區衛生所業務

高雄市政府衛生局

歲出計畫說明提要與各項費用明細表

中華民國109年度

單位：新臺幣元

分支計畫及用途別科目	單位	數量	單價	預算數	說 明	
衛生所業務—各區衛生所業務	2009 通訊費	年	1	189,040	189,040	數據網路通訊費、電話費及郵資。
	2018 資訊服務費	年	1	41,245	41,245	電腦周邊設備及維（護）修費。
	2024 稅捐及規費	年	1	450	450	燃料使用費，詳公務車輛明細表。
	2027 保險費	年	1	711	711	詳公務車輛明細表。
	2036 按日按件計資酬金	年	1	6,000	6,000	辦理相關團體衛教講習及志工講習外聘講師費。
	2045 國內組織會費	年	1	23,200	23,200	護理師、護士、醫檢師及獸醫師等常年會費及入會費。
	2051 物品	年	1	25,418	25,418	各項零星物品購置。
		年	1	40,000	40,000	預防注射、民防戰備衛材及救護衛材等。
		年	1	7,000	7,000	婦幼衛生材料。
		年	1	5,671	5,671	公務車油料費，詳公務車輛明細表。
2054 一般事務費	年	1	50,800	50,800	處理經常一般公務所需之各項費用，如文具用品、紙張、碳粉及雜支等。	
	年	1	91,484	91,484	辦理中老年疾病、成人病防治、國民營養、口腔保健衛生、衛教宣導等所需各項費用，如文具用品、餐盒、志工績效成果獎勵、印刷及雜支等。	
	年	1	60,000	60,000	委託保全公司辦理安全維護服務費。	

高雄市政府衛生局

歲出計畫說明提要與各項費用明細表

中華民國109年度

單位：新臺幣元

分支計畫及用途別科目	單位	數量	單價	預算數	說明
衛生所業務—各區衛生所業務	年	1	30,000	30,000	衛生保健志工交通費(依據高雄市政府辦理促進民間參與公共建設案件與市有財產開發案件權利金及獎勵金分配原則)
	2063 房屋建築養護費			120,000	
	年	1	120,000	120,000	辦公廳舍修繕。
	2066 車輛及辦公器具養護費			58,634	
	年	1	57,014	57,014	影印機、醫療器材養護費。
	年	1	1,620	1,620	詳公務車輛明細表。
	2069 設施及機械設備養護費			76,800	
	年	1	15,000	15,000	冷氣機、飲水機、冰箱及其他設備養護費。
	年	1	61,800	61,800	發電機及地下室冷藏式壓縮機養護費。
	2072 國內旅費			22,839	
	年	1	22,839	22,839	出席各項會議所需差旅費用。
	2093 特別費			44,400	
	月	12	3,700	44,400	首長特別費。
	4000 獎補助費			18,000	市款18,000元
4085 獎勵及慰問			18,000		
	人x年	3 x 1	6,000	18,000	退休人員三節慰問金。
05新興衛生所				21,173,000	市款21,143,000元，收支併列30,000元
1000 人事費				19,574,000	市款19,574,000元
1015 法定編制人員待遇				13,431,118	
年	1	13,431,118	13,431,118	詳人事費彙計表。	
1025 技工及工友待遇				743,071	
年	1	743,071	743,071	詳人事費彙計表。	
1030 獎金				3,148,272	
年	1	1,532,977	1,532,977	考績獎金，詳人事費彙計表。	

高雄市政府衛生局

歲出計畫說明提要與各項費用明細表

中華民國109年度

單位：新臺幣元

分支計畫及用途別科目	單位	數量	單價	預算數	說 明
1035 其他給與	年	1	1,615,295	1,615,295	年終獎金，詳人事費彙計表。
				251,267	
1040 加班值班費	年	1	251,267	251,267	詳人事費彙計表。
				380,785	
1055 保險	年	1	380,785	380,785	不休假加班費，詳人事費彙計表。
				1,619,487	
2000 業務費	年	1	1,081,525	1,081,525	健保，詳人事費彙計表。
	年	1	460,154	460,154	公保，詳人事費彙計表。
	年	1	77,808	77,808	勞保，詳人事費彙計表。
				1,575,000	市款1,545,000元，收支併列30,000元
2003 教育訓練費				5,200	
	年	1	5,200	5,200	教育學分補助費等。
2006 水電費				957,337	
	年	1	47,867	47,867	財稅大樓分攤水費。
	年	1	909,470	909,470	財稅大樓分攤電費。
2009 通訊費				138,100	
	年	1	138,100	138,100	郵資及電話費。
2018 資訊服務費				46,271	
	年	1	46,271	46,271	電腦維修費。
2027 保險費				711	
	年	1	711	711	詳公務車輛明細表。
2030 兼職費				42,000	
	年	1	42,000	42,000	兼辦人員領取之兼職費。
2045 國內組織會費				9,600	
	年	1	9,600	9,600	醫檢師、護士、助產士等常年會費。
2051 物品				37,520	
	年	1	29,000	29,000	各項零星物品購置。

衛生所業務—各區衛生所業務

衛生所業務—各區衛生所業務

高雄市政府衛生局

歲出計畫說明提要與各項費用明細表

中華民國109年度

單位：新臺幣元

分支計畫及用途別科目	單位	數量	單價	預算數	說 明
衛生所業務—各區衛生所業務	年	1	8,520	8,520	預防注射及婦幼材料及民防戰備衛材、救護衛材等。
	2054 一般事務費			87,041	
	年	1	57,041	57,041	委託保全公司辦理安全維護服務費。
	年	1	30,000	30,000	衛生保健志工交通費(依據高雄市政府辦理促進民間參與公共建設案件與市有財產開發案件權利金及獎勵金分配原則)
	2063 房屋建築養護費			14,500	
	年	1	14,500	14,500	辦公廳舍修繕。
	2066 車輛及辦公器具養護費			24,120	
	年	1	1,620	1,620	詳公務車輛明細表。
	年	1	22,500	22,500	影印機、醫療器材、通訊等設備保養維護費。
	2069 設施及機械設備養護費			144,000	
年	1	144,000	144,000	大樓空調、電機、電梯、消防維護費。	
2072 國內旅費			15,200		
年	1	15,200	15,200	出席各項會議所需差旅費用。	
2081 運費			9,000		
年	1	9,000	9,000	醫療廢棄物清運費。	
2093 特別費			44,400		
月	12	3,700	44,400	首長特別費。	
4000 獎補助費			24,000		
4085 獎勵及慰問			24,000		
	人x年	4 × 1	6,000	24,000	退休人員及遺族三節慰問金。
06 苓雅區衛生所				20,016,000	市款19,986,000元，收支併列30,000元
1000 人事費				18,588,000	市款18,588,000元
1015 法定編制人員待遇				12,820,212	
	年	1	12,820,212	12,820,212	詳人事費彙計表。

高雄市政府衛生局

歲出計畫說明提要與各項費用明細表

中華民國109年度

單位：新臺幣元

分支計畫及用途別科目	單位	數量	單價	預算數	說 明	
衛生所業務—各區衛生所業務	1025 技工及工友待遇	年	1	743,071	743,071	詳人事費彙計表。
	1030 獎金	年	1	1,389,022	1,389,022	考績獎金，詳人事費彙計表。
		年	1	1,544,961	1,544,961	年終獎金，詳人事費彙計表。
	1035 其他給與	年	1	267,747	267,747	詳人事費彙計表。
	1040 加班值班費	年	1	12,000	12,000	急辦各項業務所需加班費用。
		年	1	559,394	559,394	不休假加班費，詳人事費彙計表。
	1055 保險	年	1	718,030	718,030	健保，詳人事費彙計表。
		年	1	455,754	455,754	公保，詳人事費彙計表。
		年	1	77,809	77,809	勞保，詳人事費彙計表。
	2000 業務費				1,385,000	市款1,355,000元，收支併列30,000元
	2003 教育訓練費	年	1	1,000	1,000	員工學分補助費及訓練等費用。
	2006 水電費	年	1	32,645	32,645	水費。
		年	1	461,268	461,268	電費。
	2009 通訊費	年	1	149,016	149,016	郵資、電話費。
	2018 資訊服務費	年	1	23,864	23,864	電腦維護費。
	2036 按日按件計資酬金	年	1	4,000	4,000	團體衛生教育座談會外聘講師鐘點費。

高雄市政府衛生局

歲出計畫說明提要與各項費用明細表

中華民國109年度

單位：新臺幣元

分支計畫及用途別科目	單位	數量	單價	預算數	說明	
衛生所業務—各區衛生所業務	2045 國內組織會費	年	1	15,000	15,000	醫師、醫檢師、牙醫師、藥師、護士、助產士等常年會費。
	2051 物品	年	1	10,800	10,800	各項零星物品購置。
		年	1	10,000	10,000	預防注射、民防戰備衛材、救護衛材等。
	2054 一般事務費	年	1	101,271	101,271	處理經常一般公務所需之各項費用，如文具用品、紙張、碳粉及雜支等。
		年	1	37,896	37,896	辦理中老年疾病、成人病防治、國民營養、口腔保健衛生、衛教宣導等所需各項費用，如文具用品、餐盒、志工績效成果獎勵、印刷及雜支等。
		年	1	75,000	75,000	公共區域清潔費。
		年	1	84,000	84,000	委託保全公司安全維護服務費。
		年	1	30,000	30,000	衛生保健志工交通費(依據高雄市政府辦理促進民間參與公共建設案件與市有財產開發案件權利金及獎勵金分配原則)
		2063 房屋建築養護費	年	1	12,800	12,800
	2066 車輛及辦公器具養護費	年	1	27,000	27,000	冷藏庫、醫療器材等維護費。
	2069 設施及機械設備養護費	年	1	250,000	250,000	空調、電機、電梯維護費。
	2072 國內旅費	年	1	5,440	5,440	出席各項會議所需差旅費用。
	2081 運費	年	1	9,600	9,600	醫療廢棄物清運處理費。

高雄市政府衛生局

歲出計畫說明提要與各項費用明細表

中華民國109年度

單位：新臺幣元

分支計畫及用途別科目	單位	數量	單價	預算數	說 明
2093 特別費	月	12	3,700	44,400	44,400 首長特別費。
3000 設備及投資				25,000	25,000 市款25,000元
3030 資訊軟硬體設備費	部	1	25,000	25,000	25,000 筆記型電腦。
4000 獎補助費				18,000	18,000 市款18,000元
4085 獎勵及慰問	人x年	3 × 1	6,000	18,000	18,000 退休人員及遺族三節慰問金。
07前鎮區衛生所				20,976,000	20,976,000 市款20,946,000元，收支併列30,000元
1000 人事費				19,740,000	19,740,000 市款19,740,000元
1015 法定編制人員待遇	年	1	13,363,282	13,363,282	13,363,282 詳人事費彙計表。
1025 技工及工友待遇	年	1	743,071	743,071	743,071 詳人事費彙計表。
1030 獎金	年	1	1,802,917	1,802,917	1,802,917 考績獎金，詳人事費彙計表。
	年	1	1,712,118	1,712,118	1,712,118 年終獎金，詳人事費彙計表。
1035 其他給與	年	1	284,227	284,227	284,227 詳人事費彙計表。
1040 加班值班費	年	1	526,950	526,950	526,950 不休假加班費，詳人事費彙計表。
1055 保險	年	1	756,457	756,457	756,457 健保，詳人事費彙計表。
	年	1	473,169	473,169	473,169 公保，詳人事費彙計表。
	年	1	77,809	77,809	77,809 勞保，詳人事費彙計表。
2000 業務費				1,218,000	1,218,000 市款1,188,000元，收支併列30,000元

衛生所業務—各區衛生所業務

衛生所業務—各區衛生所業務

高雄市政府衛生局

歲出計畫說明提要與各項費用明細表

中華民國109年度

單位：新臺幣元

分支計畫及用途別科目	單位	數量	單價	預算數	說 明	
衛生所業務—各區衛生所業務	2003 教育訓練費	年	1	16,000	16,000	員工進修學分補助費。
	2006 水電費	年	1	24,480	24,480	水費。
		年	1	365,129	365,129	電費。
	2009 通訊費	年	1	239,409	239,409	郵資、電話費、網路通訊費。
	2018 資訊服務費	年	1	48,550	48,550	電腦維修費。
		年	1	711	711	詳公務車輛明細表。
	2027 保險費	年	1	711	711	詳公務車輛明細表。
	2045 國內組織會費	年	1	36,800	36,800	醫師、醫檢師、牙醫師、藥師、護士等常年會費及入會費。
		年	1	9,400	9,400	各項零星物品購置。
	2051 物品	年	1	15,000	15,000	預防注射材料，救護材料及民防戰備衛材。
		年	1	8,800	8,800	婦幼衛生材料。
		年	1	116,626	116,626	處理經常一般公務所需之各項費用，如文具用品、紙張、碳粉及雜支等。
	2054 一般事務費	年	1	103,195	103,195	辦理中老年疾病、成人病防治、國民營養、口腔保健衛生、衛教宣導等所需各項費用，如文具用品、餐盒、志工績效成果獎勵、印刷及雜支等。
		年	1	60,000	60,000	委託保全公司辦理安全維護服務費。
年		1	30,000	30,000	衛生保健志工交通費(依據高雄市政府辦理促進民間參與公共建設案件與市有財產開發案件權利金及獎勵金分配原則)	

高雄市政府衛生局

歲出計畫說明提要與各項費用明細表

中華民國109年度

單位：新臺幣元

分支計畫及用途別科目	單位	數量	單價	預算數	說 明	
衛生所業務—各區衛生所業務	2063 房屋建築養護費	年	1	48,000	48,000	辦公廳舍修繕。
	2066 車輛及辦公器具養護費	年	1	1,620	1,620	詳公務車輛明細表。
	2069 設施及機械設備養護費	年	1	31,880	31,880	影印機、醫療器材之養護。
		年	1	10,000	10,000	冷氣機、發電機、疫苗冷藏設備等養護。
	2072 國內旅費	年	1	8,000	8,000	出席各項會議所需差旅費用。
	2093 特別費	月	12	3,700	44,400	首長特別費。
	4000 獎補助費				18,000	市款18,000元
	4085 獎勵及慰問	人x年	3 × 1	6,000	18,000	退休人員及遺族三節慰問金。
	08旗津區衛生所				11,864,000	市款11,834,000元，收支併列30,000元
	1000 人事費				11,188,000	市款11,188,000元
	1015 法定編制人員待遇	年	1	7,653,805	7,653,805	詳人事費彙計表。
	1025 技工及工友待遇	年	1	348,849	348,849	詳人事費彙計表。
1030 獎金	年	1	1,157,824	1,157,824	考績獎金，詳人事費彙計表。	
	年	1	964,243	964,243	年終獎金，詳人事費彙計表。	
1035 其他給與	年	1	119,427	119,427	詳人事費彙計表。	
1040 加班值班費				267,049		

高雄市政府衛生局

歲出計畫說明提要與各項費用明細表

中華民國109年度

單位：新臺幣元

分支計畫及用途別科目	單位	數量	單價	預算數	說 明
1055 保險	年	1	267,049	267,049	不休假加班費，詳人事費彙計表。
				676,803	
2000 業務費	年	1	391,441	391,441	健保，詳人事費彙計表。
	年	1	239,788	239,788	公保，詳人事費彙計表。
	年	1	45,574	45,574	勞保，詳人事費彙計表。
				645,000	市款615,000元，收支併列30,000元
2003 教育訓練費				14,400	
	年	1	14,400	14,400	員工教育訓練學分補助費等。
2006 水電費				196,469	
	年	1	14,823	14,823	水費。
2009 通訊費				181,646	電費。
	年	1	80,882	80,882	電話費、郵資。
2018 資訊服務費				40,000	
	年	1	40,000	40,000	電腦維護費。
2024 稅捐及規費				1,350	
	年	1	1,350	1,350	燃料使用費，詳公務車輛明細表。
2027 保險費				2,844	
	年	1	2,844	2,844	詳公務車輛明細表。
2036 按日按件計資酬金				4,000	
	年	1	4,000	4,000	團體衛生教育座談會外聘講師鐘點費。
2045 國內組織會費				10,000	
	年	1	10,000	10,000	醫師公會、護理師護士公會會費及常年會費。
2051 物品				50,645	
	年	1	16,831	16,831	各項零星物品購置。
	年	1	14,000	14,000	預防注射及民防戰備衛材，救

衛生所業務—各區衛生所業務

衛生所業務—各區衛生所業務

高雄市政府衛生局

歲出計畫說明提要與各項費用明細表

中華民國109年度

單位：新臺幣元

分支計畫及用途別科目	單位	數量	單價	預算數	說明
2054 一般事務費	年	1	2,800	2,800	護衛材等。 婦幼衛生材料費。
	年	1	17,014	17,014	油料費，詳公務車輛明細表。
	年	1	6,712	6,712	處理經常一般公務所需之各項費用，如文具用品、紙張、碳粉及雜支等。
	年	1	12,318	12,318	辦理中老年疾病、成人病防治、國民營養、口腔保健衛生、衛教宣導等所需各項費用，如文具用品、餐盒、志工績效成果獎勵、印刷及雜支等。
	年	1	26,000	26,000	委託保全公司辦理安全維護服務費。
	年	1	30,000	30,000	衛生保健志工交通費(依據高雄市政府辦理促進民間參與公共建設案件與市有財產開發案件權利金及獎勵金分配原則)
	2063 房屋建築養護費				8,000
	年	1	8,000	8,000	辦公廳舍修繕。
2066 車輛及辦公器具養護費				6,480	
	年	1	6,480	6,480	詳公務車輛明細表。
2069 設施及機械設備養護費				97,000	
	年	1	25,000	25,000	冷氣機、發電機、疫苗冷藏設備等養護。
	年	1	72,000	72,000	行政中心維護費等。
2072 國內旅費				13,500	
	年	1	13,500	13,500	出席各項會議所需差旅費用。
2093 特別費				44,400	
	月	12	3,700	44,400	首長特別費。
3000 設備及投資				25,000	市款25,000元
3030 資訊軟硬體設備費				25,000	
	部	1	25,000	25,000	筆記型電腦。

衛生所業務—各區衛生所業務

衛生所業務—各區衛生所業務

高雄市政府衛生局

歲出計畫說明提要與各項費用明細表

中華民國109年度

單位：新臺幣元

分支計畫及用途別科目	單位	數量	單價	預算數	說 明
4000 獎補助費				6,000	市款6,000元
4085 獎勵及慰問				6,000	
09小港區衛生所	人x年	1 x 1	6,000	6,000	退休人員三節慰問金。
1000 人事費				18,134,000	市款18,104,000元，收支併列30,000元
1015 法定編制人員待遇				17,167,000	市款17,167,000元
1015 法定編制人員待遇	年	1	11,814,177	11,814,177	詳人事費彙計表。
1025 技工及工友待遇	年	1	804,377	804,377	詳人事費彙計表。
1030 獎金	年	1	1,166,836	2,546,535	1,166,836 考績獎金，詳人事費彙計表。
1035 其他給與	年	1	234,787	1,379,699	234,787 年終獎金，詳人事費彙計表。
1040 加班值班費	年	1	6,000	292,151	6,000 急辦各項業務所需加班費用。
1055 保險	年	1	951,485	286,151	286,151 不休假加班費，詳人事費彙計表。
2000 業務費	年	1	433,531	1,474,973	951,485 健保，詳人事費彙計表。
2003 教育訓練費	年	1	24,000	433,531	433,531 公保，詳人事費彙計表。
2006 水電費	年	1	16,710	89,957	89,957 勞保，詳人事費彙計表。
2006 水電費	年	1	16,710	955,000	955,000 市款925,000元，收支併列30,000元
2003 教育訓練費	年	1	24,000	24,000	24,000 員工教育訓練、學分費補助等。
2006 水電費	年	1	16,710	334,210	334,210 水費。

衛生所業務—各區衛生所業務

衛生所業務—各區衛生所業務

高雄市政府衛生局

歲出計畫說明提要與各項費用明細表

中華民國109年度

單位：新臺幣元

分支計畫及用途別科目	單位	數量	單價	預算數	說 明
衛生所業務—各區衛生所業務	年	1	317,500	317,500	電費。
	2009 通訊費			120,000	
	年	1	120,000	120,000	電話費及郵資。
	2018 資訊服務費			20,000	
	年	1	20,000	20,000	電腦維修費。
	2027 保險費			1,422	
	年	1	1,422	1,422	詳公務車輛明細表。
	2030 兼職費			42,000	
	年	1	42,000	42,000	兼辦人員領取之兼職費。
	2036 按日按件計資酬金			4,000	
	年	1	4,000	4,000	志工及有關人員教育訓練講師鐘點費。
	2045 國內組織會費			20,000	
	年	1	20,000	20,000	醫師、醫檢師、藥師、護士等常年會費及入會費。
	2051 物品			28,400	
	年	1	24,900	24,900	各項零星物品購置。
	年	1	3,500	3,500	防疫保健醫療物品。
2054 一般事務費			221,078		
年	1	98,648	98,648	處理經常一般公務所需之各項費用，如文具用品、紙張、碳粉及雜支等。	
年	1	50,400	50,400	委託保全公司辦理安全維護服務費。	
年	1	42,030	42,030	辦理中老年疾病、成人病防治、國民營養、口腔保健衛生、衛教宣導等所需各項費用，如文具用品、餐盒、志工績效成果獎勵、印刷及雜支等。	
年	1	30,000	30,000	衛生保健志工交通費(依據高雄市政府辦理促進民間參與公共建設案件與市有財產開發案件權利金及獎勵金分配原則)	

高雄市政府衛生局

歲出計畫說明提要與各項費用明細表

中華民國109年度

單位：新臺幣元

分支計畫及用途別科目	單位	數量	單價	預算數	說明
2063 房屋建築養護費	年	1	20,000	20,000	辦公廳舍修繕。
2066 車輛及辦公器具養護費	年	1	3,240	43,490	詳公務車輛明細表。
	年	1	40,250	40,250	公務電動機車電池及各項辦公器具等養護費。
2069 設施及機械設備養護費	年	1	20,000	20,000	發電機、疫苗冷藏設備等養護費。
2072 國內旅費	年	1	12,000	12,000	出席各項會議所需差旅費用。
2093 特別費	月	12	3,700	44,400	首長特別費。
4000 獎補助費				12,000	市款12,000元
4085 獎勵及慰問	人x年	2 x 1	6,000	12,000	退休人員及遺族三節慰問金。
10三民區第二衛生所				16,857,000	市款16,827,000元，收支併列30,000元
1000 人事費				15,853,000	市款15,853,000元
1015 法定編制人員待遇	年	1	10,904,144	10,904,144	詳人事費彙計表。
1025 技工及工友待遇	年	1	749,807	749,807	詳人事費彙計表。
1030 獎金	年	1	1,393,565	2,652,996	考績獎金，詳人事費彙計表。
	年	1	1,259,431	1,259,431	年終獎金，詳人事費彙計表。
1035 其他給與	年	1	185,347	185,347	詳人事費彙計表。
1040 加班值班費	年	1	429,311	429,311	不休假加班費，詳人事費彙計表。

衛生所業務—各區衛生所業務

衛生所業務—各區衛生所業務

高雄市政府衛生局

歲出計畫說明提要與各項費用明細表

中華民國109年度

單位：新臺幣元

分支計畫及用途別科目	單位	數量	單價	預算數	說 明
1055 保險	年	1	530,565	530,565	健保，詳人事費彙計表。
	年	1	339,236	339,236	公保，詳人事費彙計表。
	年	1	61,594	61,594	勞保，詳人事費彙計表。
2000 業務費				998,000	市款968,000元，收支併列30,000元
2003 教育訓練費	年	1	24,000	24,000	員工教育訓練學分費、雜費等。
	年	1	19,310	19,310	水費。
2006 水電費	年	1	326,900	326,900	電費。
	年	1	170,000	170,000	電話費、郵資。
2009 通訊費				170,000	
2018 資訊服務費	年	1	26,500	26,500	電腦維護費。
	年	1	30,000	30,000	影印機等租金費用。
2021 其他業務租金				30,000	
2024 稅捐及規費	年	1	900	900	燃料使用費，詳公務車輛明細表。
	年	1	1,422	1,422	詳公務車輛明細表。
2027 保險費				1,422	
2036 按日按件計資酬金	年	1	4,000	4,000	辦理講習外聘講師鐘點費。
	年	1	12,000	12,000	醫事人員公會會費、入會費及常年會費。
2045 國內組織會費				12,000	
2051 物品				31,203	

衛生所業務—各區衛生所業務

衛生所業務—各區衛生所業務

高雄市政府衛生局

歲出計畫說明提要與各項費用明細表

中華民國109年度

單位：新臺幣元

分支計畫及用途別科目	單位	數量	單價	預算數	說 明
2054 一般事務費	年	1	16,361	16,361	各項零星物品購置。
	年	1	3,500	3,500	預防注射材料及救護衛材等。
	年	1	11,342	11,342	油料費，詳公務車輛明細表。
				218,125	
	年	1	134,125	134,125	處理經常一般公務所需之各項費用，如文具用品、紙張、碳粉及雜支等。
	年	1	54,000	54,000	委託保全公司辦理安全維護服務費。
2063 房屋建築養護費	年	1	30,000	30,000	衛生保健志工交通費(依據高雄市政府辦理促進民間參與公共建設案件與市有財產開發案件權利金及獎勵金分配原則)
				30,000	
2066 車輛及辦公器具養護費	年	1	30,000	30,000	辦公廳舍修繕費。
				3,240	
2069 設施及機械設備養護費	年	1	3,240	3,240	詳公務車輛明細表。
				44,000	
2072 國內旅費	年	1	16,000	16,000	發電機維護費。
	年	1	28,000	28,000	一般設備、冰箱、空調、電梯等維護費。
2093 特別費				12,000	
	年	1	12,000	12,000	出席各項會議所需差旅費用。
4000 獎補助費				44,400	
	月	12	3,700	44,400	首長特別費。
4085 獎勵及慰問				6,000	市款6,000元
	人x年	1 x 1	6,000	6,000	退休人員及遺族三節慰問金。
11鳳山區衛生所				21,166,000	市款21,166,000元
1000 人事費				19,993,000	市款19,993,000元
1015 法定編制人員待遇				13,593,590	

衛生所業務—各區衛生所業務

衛生所業務—各區衛生所業務

高雄市政府衛生局

歲出計畫說明提要與各項費用明細表

中華民國109年度

單位：新臺幣元

分支計畫及用途別科目	單位	數量	單價	預算數	說 明
1025 技工及工友待遇	年	1	13,593,590	13,593,590	詳人事費彙計表。
				773,724	
1030 獎金	年	1	773,724	773,724	詳人事費彙計表。
				3,222,494	
1035 其他給與	年	1	1,592,617	1,592,617	考績獎金，詳人事費彙計表。
	年	1	1,629,877	1,629,877	年終獎金，詳人事費彙計表。
1040 加班值班費				284,227	
	年	1	284,227	284,227	詳人事費彙計表。
1055 保險				492,865	
	年	1	492,865	492,865	不休假加班費，詳人事費彙計表。
2000 業務費				1,626,100	
	年	1	1,076,803	1,076,803	健保，詳人事費彙計表。
2006 水電費				468,065	
	年	1	468,065	468,065	公保，詳人事費彙計表。
2009 通訊費				81,232	
	年	1	81,232	81,232	勞保，詳人事費彙計表。
2024 稅捐及規費				1,167,000	市款1,167,000元
				532,131	
2027 保險費	年	1	20,606	20,606	水費。
	年	1	511,525	511,525	電費。
2051 物品				187,400	
	年	1	187,400	187,400	公務用郵資、電話費。
2051 物品				2,550	
	年	1	2,550	2,550	燃料使用費，詳公務車輛明細表。
2051 物品				3,990	
	年	1	3,990	3,990	詳公務車輛明細表。
2051 物品				46,138	
	年	1	14,781	14,781	各項零星用品購置、耗材碳粉等。
	年	1	31,357	31,357	油料費，詳公務車輛明細表。

衛生所業務—各區衛生所業務

衛生所業務—各區衛生所業務

高雄市政府衛生局

歲出計畫說明提要與各項費用明細表

中華民國109年度

單位：新臺幣元

分支計畫及用途別科目	單位	數量	單價	預算數	說明	
衛生所業務—各區衛生所業務	2054 一般事務費			251,621		
		年	1	196,621	196,621	處理相關業務所需各項費用，如文具用品、紙張、印刷品及雜支等。
		年	1	55,000	55,000	委託保全公司辦理安全維護費用。
	2063 房屋建築養護費			57,800		
		年	1	57,800	57,800	辦公廳舍、消防、電梯等維護費。
	2066 車輛及辦公器具養護費			24,970		
		年	1	15,250	15,250	辦公機具所需之保養及維護費。
		年	1	9,720	9,720	詳公務車輛明細表。
	2072 國內旅費			16,000		
		年	1	16,000	16,000	出席各項會議所需差旅費用。
	2093 特別費			44,400		
		月	12	3,700	44,400	首長特別費。
4000 獎補助費				6,000	市款6,000元	
4085 獎勵及慰問				6,000		
	人x年	1 x 1	6,000	6,000	退休人員及遺族三節慰問金。	
12林園區衛生所				11,949,000	市款11,940,000元，收支併列9,000元	
1000 人事費				11,607,000	市款11,607,000元	
1015 法定編制人員待遇				8,186,252		
	年	1	8,186,252	8,186,252	詳人事費彙計表。	
1025 技工及工友待遇				348,849		
	年	1	348,849	348,849	詳人事費彙計表。	
1030 獎金				1,861,983		
	年	1	915,726	915,726	考績獎金，詳人事費彙計表。	
	年	1	946,257	946,257	年終獎金，詳人事費彙計表。	

高雄市政府衛生局

歲出計畫說明提要與各項費用明細表

中華民國109年度

單位：新臺幣元

分支計畫及用途別科目	單位	數量	單價	預算數	說 明	
衛生所業務—各區衛生所業務	1035 其他給與	年	1	135,907	135,907	詳人事費彙計表。
	1040 加班值班費	年	1	336,471	336,471	不休假加班費，詳人事費彙計表。
	1055 保險	年	1	432,959	432,959	健保，詳人事費彙計表。
		年	1	273,741	273,741	公保，詳人事費彙計表。
		年	1	30,838	30,838	勞保，詳人事費彙計表。
	2000 業務費				342,000	市款333,000元，收支併列9,000元
	2006 水電費	年	1	5,407	5,407	水費。
		年	1	102,744	102,744	電費。
	2009 通訊費				37,567	
		年	1	37,567	37,567	公務用郵資、電話費。(含體檢掛號費收入收支併列9,000元)
	2024 稅捐及規費				1,350	
		年	1	1,350	1,350	燃料使用費，詳公務車輛明細表。
	2027 保險費				2,133	
		年	1	2,133	2,133	詳公務車輛明細表。
	2051 物品	年	1	9,593	9,593	各項零星用品購置、耗材碳粉等。
年		1	17,013	17,013	油料費，詳公務車輛明細表。	
2054 一般事務費				70,033		
	年	1	36,033	36,033	處理相關業務所需各項費用，如文具用品、紙張、印刷品及雜支等。	
	年	1	34,000	34,000	委託保全公司辦理安全維護費用。	

高雄市政府衛生局

歲出計畫說明提要與各項費用明細表

中華民國109年度

單位：新臺幣元

分支計畫及用途別科目	單位	數量	單價	預算數	說 明	
衛生所業務—各區衛生所業務	2063 房屋建築養護費	年	1	12,000	12,000	辦公廳舍、消防、電梯等維護費。
	2066 車輛及辦公器具養護費	年	1	4,500	4,500	辦公機具所需之保養及維護費。
		年	1	4,860	4,860	詳公務車輛明細表。
	2072 國內旅費	年	1	30,400	30,400	出席各項會議所需差旅費用。
	2093 特別費	月	12	3,700	44,400	首長特別費。
	13大寮區衛生所				16,414,000	市款16,405,000元，收支併列9,000元
	1000 人事費				15,998,000	市款15,998,000元
	1015 法定編制人員待遇	年	1	11,231,266	11,231,266	詳人事費彙計表。
	1025 技工及工友待遇	年	1	348,849	348,849	詳人事費彙計表。
	1030 獎金	年	1	1,350,416	1,350,416	考績獎金，詳人事費彙計表。
		年	1	1,362,637	1,362,637	年終獎金，詳人事費彙計表。
	1035 其他給與	年	1	218,307	218,307	詳人事費彙計表。
1040 加班值班費	年	1	426,045	426,045	不休假加班費，詳人事費彙計表。	
1055 保險	年	1	598,644	598,644	健保，詳人事費彙計表。	
	年	1	371,508	371,508	公保，詳人事費彙計表。	

高雄市政府衛生局

歲出計畫說明提要與各項費用明細表

中華民國109年度

單位：新臺幣元

分支計畫及用途別科目	單位	數量	單價	預算數	說 明	
衛生所業務—各區衛生所業務	年	1	90,328	90,328	勞保，詳人事費彙計表。	
				416,000	市款407,000元，收支併列9,000元	
	2000 業務費			136,824		
	2006 水電費	年	1	6,841	6,841	水費。
		年	1	129,983	129,983	電費。
	2009 通訊費			77,000	77,000	公務用郵資、電話費(含體檢掛號費收入收支併列9,000元)。
		年	1	77,000	77,000	公務用郵資、電話費(含體檢掛號費收入收支併列9,000元)。
	2024 稅捐及規費			1,800	1,800	燃料使用費，詳公務車輛明細表。
		年	1	1,800	1,800	燃料使用費，詳公務車輛明細表。
	2027 保險費			2,844	2,844	詳公務車輛明細表。
		年	1	2,844	2,844	詳公務車輛明細表。
	2051 物品			40,802	40,802	各項零星用品購置、耗材碳粉等。
		年	1	18,118	18,118	各項零星用品購置、耗材碳粉等。
		年	1	22,684	22,684	油料費，詳公務車輛明細表。
	2054 一般事務費			51,670	51,670	處理相關業務所需各項費用，如文具用品、紙張、印刷品及雜支等。
		年	1	28,670	28,670	處理相關業務所需各項費用，如文具用品、紙張、印刷品及雜支等。
		年	1	23,000	23,000	委託保全公司辦理安全維護費用。
	2063 房屋建築養護費			7,280	7,280	辦公廳舍、消防、電梯等維護費。
		年	1	7,280	7,280	辦公廳舍、消防、電梯等維護費。
	2066 車輛及辦公器具養護費			10,980	10,980	辦公機具所需之保養及維護費。
	年	1	4,500	4,500	辦公機具所需之保養及維護費。	
	年	1	6,480	6,480	詳公務車輛明細表。	
2072 國內旅費			42,400	42,400		

高雄市政府衛生局

歲出計畫說明提要與各項費用明細表

中華民國109年度

單位：新臺幣元

分支計畫及用途別科目	單位	數量	單價	預算數	說 明
衛生所業務—各區衛生所業務	年	1	42,400	42,400	出席各項會議所需差旅費用。
	2093 特別費			44,400	
	月	12	3,700	44,400	首長特別費。
	14大樹區衛生所			9,865,000	市款9,856,000元，收支併列9,000元
	1000 人事費			9,467,000	市款9,467,000元
	1015 法定編制人員待遇			6,809,187	
	年	1	6,809,187	6,809,187	詳人事費彙計表。
	1025 技工及工友待遇			348,849	
	年	1	348,849	348,849	詳人事費彙計表。
	1030 獎金			1,313,442	
	年	1	566,907	566,907	考績獎金，詳人事費彙計表。
	年	1	746,535	746,535	年終獎金，詳人事費彙計表。
	1035 其他給與			102,947	
	年	1	102,947	102,947	詳人事費彙計表。
	1040 加班值班費			275,361	
	年	1	275,361	275,361	不休假加班費，詳人事費彙計表。
	1055 保險			617,214	
	年	1	380,280	380,280	健保，詳人事費彙計表。
	年	1	204,685	204,685	公保，詳人事費彙計表。
	年	1	32,249	32,249	勞保，詳人事費彙計表。
2000 業務費			392,000	市款383,000元，收支併列9,000元	
2006 水電費			144,590		
年	1	4,790	4,790	水費。	
年	1	139,800	139,800	電費。	
2009 通訊費			46,250		
年	1	46,250	46,250	公務用郵資、電話費。(體檢掛號費收入收支併列9,000元)	

高雄市政府衛生局

歲出計畫說明提要與各項費用明細表

中華民國109年度

單位：新臺幣元

分支計畫及用途別科目	單位	數量	單價	預算數	說 明	
衛生所業務—各區衛生所業務	2051 物品	年	1	8,000	8,000	各項零星用品購置、耗材碳粉等。
	2054 一般事務費	年	1	40,660	40,660	處理相關業務所需各項費用，如文具用品、紙張、印刷品及雜支等。
	2063 房屋建築養護費	年	1	32,000	32,000	委託保全公司辦理安全維護費用。
	2066 車輛及辦公器具養護費	年	1	41,600	41,600	辦公廳舍、消防、電梯等維護費。
	2072 國內旅費	年	1	4,500	4,500	辦公機具所需之保養及維護費。
	2093 特別費	年	1	30,000	30,000	出席各項會議所需差旅費用。
	4000 獎補助費	月	12	3,700	44,400	首長特別費。
	4085 獎勵及慰問	人x年	1 × 1	6,000	6,000	市款6,000元
	15烏松區衛生所				6,000	退休人員及遺族三節慰問金。
	1000 人事費				9,957,000	市款9,957,000元
	1015 法定編制人員待遇	年	1	6,749,857	6,749,857	市款9,515,000元
	1025 技工及工友待遇	年	1	348,849	348,849	詳人事費彙計表。
	1030 獎金	年	1	611,943	611,943	詳人事費彙計表。
		年	1	729,148	729,148	年終獎金，詳人事費彙計表。

高雄市政府衛生局

歲出計畫說明提要與各項費用明細表

中華民國109年度

單位：新臺幣元

分支計畫及用途別科目	單位	數量	單價	預算數	說 明	
衛生所業務—各區衛生所業務	1035 其他給與	年	1	86,467	86,467	詳人事費彙計表。
	1040 加班值班費	年	1	272,220	272,220	不休假加班費，詳人事費彙計表。
	1055 保險	年	1	463,203	463,203	健保，詳人事費彙計表。
		年	1	214,400	214,400	公保，詳人事費彙計表。
		年	1	38,913	38,913	勞保，詳人事費彙計表。
	2000 業務費				405,000	市款405,000元
	2003 教育訓練費	年	1	3,000	3,000	員工學分補助費及訓練等費用。
		年	1	7,241	7,241	水費。
	2006 水電費	年	1	137,583	137,583	電費。
		年	1	56,554	56,554	公務用郵資、電話費。
2009 通訊費	年	1	1,350	1,350	燃料使用費，詳公務車輛明細表。	
2024 稅捐及規費	年	1	2,133	2,133	詳公務車輛明細表。	
	年	1	15,592	15,592	各項零星用品購置、耗材碳粉、AED貼片及預防注射、民防戰備等耗材購置。	
2027 保險費	年	1	17,013	17,013	油料費，詳公務車輛明細表。	
	年	1	68,774	68,774	處理相關業務所需各項費用，如文具用品、紙張、印刷品及雜支等。	
2051 物品	年	1	68,774	68,774		
2054 一般事務費	年	1	68,774	68,774		

高雄市政府衛生局

歲出計畫說明提要與各項費用明細表

中華民國109年度

單位：新臺幣元

分支計畫及用途別科目	單位	數量	單價	預算數	說明
衛生所業務—各區衛生所業務	年	1	18,000	18,000	委託保全公司辦理安全維護費用。
	2063 房屋建築養護費			12,000	
	年	1	12,000	12,000	辦公廳舍、消防、電梯等維護費。
	2066 車輛及辦公器具養護費			9,360	
	年	1	4,500	4,500	辦公機具所需之保養及維護費。
	年	1	4,860	4,860	詳公務車輛明細表。
	2072 國內旅費			12,000	
	年	1	12,000	12,000	出席各項會議所需差旅費用。
	2093 特別費			44,400	
	月	12	3,700	44,400	首長特別費。
	3000 設備及投資			25,000	市款25,000元
	3030 資訊軟硬體設備費			25,000	
	部	1	25,000	25,000	筆記型電腦。
	4000 獎補助費			12,000	市款12,000元
	4085 獎勵及慰問			12,000	
人x年	2 x 1	6,000	12,000	退休人員及遺族三節慰問金。	
16仁武區衛生所			12,354,000	市款12,337,000元，收支併列17,000元	
1000 人事費			11,925,000	市款11,925,000元	
1015 法定編制人員待遇			8,076,025		
年	1	8,076,025	8,076,025	詳人事費彙計表。	
1025 技工及工友待遇			348,849		
年	1	348,849	348,849	詳人事費彙計表。	
1030 獎金			2,243,100		
年	1	1,173,344	1,173,344	考績獎金，詳人事費彙計表。	
年	1	1,069,756	1,069,756	年終獎金，詳人事費彙計表。	

高雄市政府衛生局

歲出計畫說明提要與各項費用明細表

中華民國109年度

單位：新臺幣元

分支計畫及用途別科目	單位	數量	單價	預算數	說 明	
衛生所業務—各區衛生所業務	1035 其他給與	年	1	135,907	135,907	詳人事費彙計表。
	1040 加班值班費	年	1	331,087	331,087	不休假加班費，詳人事費彙計表。
	1055 保險	年	1	451,264	451,264	健保，詳人事費彙計表。
		年	1	299,857	299,857	公保，詳人事費彙計表。
		年	1	38,911	38,911	勞保，詳人事費彙計表。
	2000 業務費				398,000	市款381,000元，收支併列17,000元
	2006 水電費	年	1	6,523	6,523	水費。
		年	1	99,951	99,951	電費。
	2009 通訊費				33,000	
		年	1	33,000	33,000	公務用郵資、電話費。(含體檢掛號費收入收支併列17,000元)
	2024 稅捐及規費				900	
		年	1	900	900	燃料使用費，詳公務車輛明細表。
	2027 保險費				1,422	
		年	1	1,422	1,422	詳公務車輛明細表。
	2051 物品	年	1	36,062	36,062	各項零星用品購置、耗材碳粉等。
年		1	11,342	11,342	油料費，詳公務車輛明細表。	
2054 一般事務費				112,660		
	年	1	57,660	57,660	處理相關業務所需各項費用，如文具用品、紙張、印刷品及雜支等。	
	年	1	55,000	55,000	委託保全公司辦理安全維護費用。	

高雄市政府衛生局

歲出計畫說明提要與各項費用明細表

中華民國109年度

單位：新臺幣元

分支計畫及用途別科目	單位	數量	單價	預算數	說 明	
衛生所業務—各區衛生所業務	2063 房屋建築養護費	年	1	12,000	12,000	衛生所業務—各區衛生所業務
	2066 車輛及辦公器具養護費	年	1	4,500	4,500	
		年	1	3,240	3,240	
	2072 國內旅費	年	1	32,000	32,000	
	2093 特別費	月	12	3,700	44,400	
	3000 設備及投資				25,000	
	3030 資訊軟硬體設備費	部	1	25,000	25,000	
	4000 獎補助費				6,000	
	4085 獎勵及慰問	人x年	1 x 1	6,000	6,000	
	17大社區衛生所				10,090,000	
	1000 人事費				9,675,000	
	1015 法定編制人員待遇	年	1	6,608,399	6,608,399	
	1025 技工及工友待遇	年	1	348,849	348,849	
	1030 獎金	年	1	883,829	883,829	
		年	1	853,669	853,669	
	1035 其他給與	年	1	119,427	119,427	

高雄市政府衛生局

歲出計畫說明提要與各項費用明細表

中華民國109年度

單位：新臺幣元

分支計畫及用途別科目	單位	數量	單價	預算數	說 明	
衛生所業務—各區衛生所業務	1040 加班值班費	年	1	266,208	266,208	不休假加班費，詳人事費彙計表。
	1055 保險	年	1	342,693	342,693	健保，詳人事費彙計表。
		年	1	245,387	245,387	公保，詳人事費彙計表。
		年	1	6,539	6,539	勞保，詳人事費彙計表。
	2000 業務費				409,000	市款409,000元
	2006 水電費	年	1	4,307	4,307	水費。
		年	1	136,159	136,159	電費。
	2009 通訊費	年	1	70,000	70,000	公務用郵資、電話費。
		年	1	2,700	2,700	燃料使用費，詳公務車輛明細表。
	2024 稅捐及規費	年	1	2,700	2,700	燃料使用費，詳公務車輛明細表。
		年	1	4,266	4,266	詳公務車輛明細表。
	2051 物品	年	1	25,185	25,185	各項業務所需用品購置、耗材碳粉等。
		年	1	34,026	34,026	油料費，詳公務車輛明細表。
	2054 一般事務費	年	1	9,337	9,337	處理相關業務所需各項費用，如文具用品、紙張、印刷品及雜支等。
		年	1	20,400	20,400	委託保全公司辦理安全維護費用。
2063 房屋建築養護費	年	1	43,000	43,000	辦公廳舍、消防、電梯等維護費。	
2066 車輛及辦公器具養護費				14,220		

高雄市政府衛生局

歲出計畫說明提要與各項費用明細表

中華民國109年度

單位：新臺幣元

分支計畫及用途別科目	單位	數量	單價	預算數	說 明
衛生所業務—各區衛生所業務	年	1	4,500	4,500	辦公機具所需之保養及維護費。
	年	1	9,720	9,720	詳公務車輛明細表。
	2072 國內旅費			1,000	
	年	1	1,000	1,000	出席各項會議所需差旅費用。
	2093 特別費			44,400	
	月	12	3,700	44,400	首長特別費。
	4000 獎補助費			6,000	市款6,000元
	4085 獎勵及慰問			6,000	
	人x年	1×1	6,000	6,000	退休人員及遺族三節慰問金。
	18岡山區衛生所				14,851,000
1000 人事費				14,202,000	市款14,202,000元
1015 法定編制人員待遇				10,031,975	
年	1	10,031,975	10,031,975	詳人事費彙計表。	
1025 技工及工友待遇				379,502	
年	1	379,502	379,502	詳人事費彙計表。	
1030 獎金				2,407,632	
年	1	1,334,715	1,334,715	考績獎金，詳人事費彙計表。	
年	1	1,072,917	1,072,917	年終獎金，詳人事費彙計表。	
1035 其他給與				201,827	
年	1	201,827	201,827	詳人事費彙計表。	
1040 加班值班費				374,396	
年	1	374,396	374,396	不休假加班費，詳人事費彙計表。	
1055 保險				806,668	
年	1	462,548	462,548	健保，詳人事費彙計表。	
年	1	311,871	311,871	公保，詳人事費彙計表。	
年	1	32,249	32,249	勞保，詳人事費彙計表。	

高雄市政府衛生局

歲出計畫說明提要與各項費用明細表

中華民國109年度

單位：新臺幣元

分支計畫及用途別科目	單位	數量	單價	預算數	說 明
2000 業務費				469,000	市款469,000元
2006 水電費				164,140	
	年	1	8,207	8,207	水費。
	年	1	155,933	155,933	電費。
2009 通訊費				89,286	
	年	1	89,286	89,286	公務用郵資、電話費。
2024 稅捐及規費				2,250	
	年	1	2,250	2,250	燃料使用費，詳公務車輛明細表。
2027 保險費				4,266	
	年	1	4,266	4,266	詳公務車輛明細表。
2051 物品				39,009	
	年	1	10,654	10,654	各項零星用品購置、耗材碳粉等。
	年	1	28,355	28,355	油料費，詳公務車輛明細表。
2054 一般事務費				53,029	
	年	1	29,029	29,029	處理相關業務所需各項費用，如文具用品、紙張、印刷品及雜支等。
	年	1	24,000	24,000	委託保全公司辦理安全維護費用。
2063 房屋建築養護費				16,000	
	年	1	16,000	16,000	辦公廳舍、消防、電梯等維護費。
2066 車輛及辦公器具養護費				14,220	
	年	1	4,500	4,500	辦公機具所需之保養及維護費。
	年	1	9,720	9,720	詳公務車輛明細表。
2072 國內旅費				42,400	
	年	1	42,400	42,400	出席各項會議所需差旅費用。
2093 特別費				44,400	
	月	12	3,700	44,400	首長特別費。

衛生所業務—各區衛生所業務

衛生所業務—各區衛生所業務

高雄市政府衛生局

歲出計畫說明提要與各項費用明細表

中華民國109年度

單位：新臺幣元

分支計畫及用途別科目	單位	數量	單價	預算數	說明
3000 設備及投資				174,000	市款700元，收支併列173,300元
3035 雜項設備費				174,000	
	式	2	36,900	73,800	茶水間系統櫃。(科技部南部科學工業園區管理局補助辦理108年度地方政府建設經費，中央補助，補辦預算)
	台	1	38,500	38,500	購置冷氣1台。(科技部南部科學工業園區管理局補助辦理108年度地方政府建設經費，中央補助，補辦預算)
	台	1	28,500	28,500	購置冷氣1台。(科技部南部科學工業園區管理局補助辦理108年度地方政府建設經費，中央補助，補辦預算)
	台	1	32,500	32,500	飲水機。(科技部南部科學工業園區管理局補助辦理108年度地方政府建設經費，中央補助，補辦預算)
	年	1	700	700	配合預算編列至千元。
4000 獎補助費				6,000	市款6,000元
4085 獎勵及慰問				6,000	
	人x年	1 x 1	6,000	6,000	退休人員及遺族三節慰問金。
19橋頭區衛生所				11,719,000	市款11,710,000元，收支併列9,000元
1000 人事費				11,387,000	市款11,387,000元
1015 法定編制人員待遇				8,131,089	
	年	1	8,131,089	8,131,089	詳人事費彙計表。
1025 技工及工友待遇				348,849	
	年	1	348,849	348,849	詳人事費彙計表。
1030 獎金				1,774,923	
	年	1	913,106	913,106	考績獎金，詳人事費彙計表。
	年	1	861,817	861,817	年終獎金，詳人事費彙計表。
1035 其他給與				119,427	

衛生所業務—各區衛生所業務

衛生所業務—各區衛生所業務

高雄市政府衛生局

歲出計畫說明提要與各項費用明細表

中華民國109年度

單位：新臺幣元

分支計畫及用途別科目	單位	數量	單價	預算數	說 明	
衛生所業務—各區衛生所業務	年	1	119,427	119,427	詳人事費彙計表。	
				334,155		
	1040 加班值班費					
	年	1	334,155	334,155	不休假加班費，詳人事費彙計表。	
	1055 保險				678,557	
	年	1	361,011	361,011	健保，詳人事費彙計表。	
	年	1	276,881	276,881	公保，詳人事費彙計表。	
	年	1	40,665	40,665	勞保，詳人事費彙計表。	
	2000 業務費				326,000	市款317,000元，收支併列9,000元
	2006 水電費				96,418	
	年	1	4,820	4,820	水費。	
	年	1	91,598	91,598	電費。	
	2009 通訊費				40,000	
	年	1	40,000	40,000	公務用郵資、電話費。(體檢掛號費收入收支併列9,000元)	
	2024 稅捐及規費				900	
	年	1	900	900	燃料使用費，詳公務車輛明細表。	
	2027 保險費				1,422	
	年	1	1,422	1,422	詳公務車輛明細表。	
	2051 物品				20,404	
	年	1	9,062	9,062	各項零星用品購置、耗材碳粉等。	
年	1	11,342	11,342	油料費，詳公務車輛明細表。		
2054 一般事務費				71,516		
年	1	36,516	36,516	處理相關業務所需各項費用，如文具用品、紙張、印刷品及雜支等。		
年	1	35,000	35,000	委託保全公司辦理安全維護費用。		
2063 房屋建築養護費				12,000		

高雄市政府衛生局

歲出計畫說明提要與各項費用明細表

中華民國109年度

單位：新臺幣元

分支計畫及用途別科目	單位	數量	單價	預算數	說明
衛生所業務—各區衛生所業務	年	1	12,000	12,000	辦公廳舍、消防、電梯等維護費。
	2066 車輛及辦公器具養護費			7,740	
	年	1	4,500	4,500	辦公機具所需之保養及維護費。
	年	1	3,240	3,240	詳公務車輛明細表。
	2072 國內旅費			31,200	
	年	1	31,200	31,200	出席各項會議所需差旅費用。
	2093 特別費			44,400	
	月	12	3,700	44,400	首長特別費。
	4000 獎補助費			6,000	市款6,000元
	4085 獎勵及慰問			6,000	
20燕巢區衛生所	人x年	1 x 1	6,000	6,000	退休人員及遺族三節慰問金。
1000 人事費			12,398,000	12,398,000	市款12,394,000元，收支併列4,000元
1015 法定編制人員待遇			12,039,000	12,039,000	市款12,039,000元
年	1	8,446,002	8,446,002	8,446,002	詳人事費彙計表。
1025 技工及工友待遇			348,849	348,849	
年	1	348,849	348,849	348,849	詳人事費彙計表。
1030 獎金			2,126,798	2,126,798	
年	1	1,073,142	1,073,142	1,073,142	考績獎金，詳人事費彙計表。
年	1	1,053,656	1,053,656	1,053,656	年終獎金，詳人事費彙計表。
1035 其他給與			119,427	119,427	
年	1	119,427	119,427	119,427	詳人事費彙計表。
1040 加班值班費			301,979	301,979	
年	1	301,979	301,979	301,979	不休假加班費，詳人事費彙計表。
1055 保險			695,945	695,945	
年	1	412,367	412,367	412,367	健保，詳人事費彙計表。

高雄市政府衛生局

歲出計畫說明提要與各項費用明細表

中華民國109年度

單位：新臺幣元

分支計畫及用途別科目	單位	數量	單價	預算數	說 明
衛生所業務—各區衛生所業務	年	1	244,670	244,670	公保，詳人事費彙計表。
	年	1	38,908	38,908	勞保，詳人事費彙計表。
	2000 業務費			334,000	市款330,000元，收支併列4,000元
	2006 水電費			114,840	
	年	1	5,742	5,742	水費。
	年	1	109,098	109,098	電費。
	2009 通訊費			61,538	
	年	1	61,538	61,538	公務用郵資、電話費。(含體檢掛號費收入收支併列4,000元)
	2024 稅捐及規費			450	
	年	1	450	450	燃料使用費，詳公務車輛明細表。
	2027 保險費			711	
	年	1	711	711	詳公務車輛明細表。
	2051 物品			22,202	
	年	1	16,531	16,531	各項零星用品購置、耗材碳粉等。
	年	1	5,671	5,671	油料費，詳公務車輛明細表。
	2054 一般事務費			65,619	
年	1	32,619	32,619	處理相關業務所需各項費用，如文具用品、紙張、印刷品及雜支等。	
年	1	33,000	33,000	委託保全公司辦理安全維護費用。	
2063 房屋建築養護費			5,720		
年	1	5,720	5,720	辦公廳舍、消防、電梯等維護費。	
2066 車輛及辦公器具養護費			6,120		
年	1	4,500	4,500	辦公機具所需之保養及維護費。	
年	1	1,620	1,620	詳公務車輛明細表。	

高雄市政府衛生局

歲出計畫說明提要與各項費用明細表

中華民國109年度

單位：新臺幣元

分支計畫及用途別科目	單位	數量	單價	預算數	說 明
2072 國內旅費	年	1	12,400	12,400	衛生所業務—各區衛生所業務 出席各項會議所需差旅費用。
2093 特別費	月	12	3,700	44,400	
3000 設備及投資				25,000	
3030 資訊軟硬體設備費	部	1	25,000	25,000	
21田寮區衛生所				15,094,000	衛生所業務—各區衛生所業務 市款15,093,000元，收支併列1,000元
1000 人事費				14,417,000	市款14,417,000元
1015 法定編制人員待遇	年	1	9,715,024	9,715,024	詳人事費彙計表。
1025 技工及工友待遇	年	1	773,724	773,724	詳人事費彙計表。
1030 獎金	年	1	1,283,874	1,283,874	考績獎金，詳人事費彙計表。
	年	1	1,161,298	1,161,298	年終獎金，詳人事費彙計表。
1035 其他給與	年	1	152,387	152,387	詳人事費彙計表。
1040 加班值班費	年	1	422,706	422,706	不休假加班費，詳人事費彙計表。
1055 保險	年	1	515,490	515,490	健保，詳人事費彙計表。
	年	1	311,167	311,167	公保，詳人事費彙計表。
	年	1	81,330	81,330	勞保，詳人事費彙計表。
2000 業務費				611,000	市款610,000元，收支併列1,000元
2006 水電費	年	1	7,375	7,375	水費。

高雄市政府衛生局

歲出計畫說明提要與各項費用明細表

中華民國109年度

單位：新臺幣元

分支計畫及用途別科目	單位	數量	單價	預算數	說 明
2009 通訊費	年	1	140,141	140,141	電費。
				53,196	
2024 稅捐及規費	年	1	53,196	53,196	公務用郵資、電話費。(含體檢掛號費收入收支併列1,000元)
				37,610	
2027 保險費	年	1	28,220	28,220	牌照稅，詳公務車輛明細表。
	年	1	8,640	8,640	燃料使用費，詳公務車輛明細表。
2051 物品	年	1	750	750	檢驗費，詳公務車輛明細表。
				2,483	
2054 一般事務費	年	1	2,483	2,483	詳公務車輛明細表。
				68,797	
2063 房屋建築養護費	年	1	22,427	22,427	各項零星用品購置、耗材碳粉等。
	年	1	46,370	46,370	油料費，詳公務車輛明細表。
2066 車輛及辦公器具養護費				127,498	
	年	1	107,098	107,098	處理相關業務所需各項費用，如文具用品、紙張、印刷品及雜支等。
2072 國內旅費	年	1	20,400	20,400	委託保全公司辦理安全維護費用。
				40,000	
2093 特別費	年	1	40,000	40,000	房屋修繕、維護費。
				53,500	
2072 國內旅費	年	1	4,500	4,500	辦公機具所需之保養及維護費。
	年	1	49,000	49,000	詳公務車輛明細表。
2093 特別費				36,000	
	年	1	36,000	36,000	出席各項會議所需差旅費用。
2093 特別費				44,400	

高雄市政府衛生局

歲出計畫說明提要與各項費用明細表

中華民國109年度

單位：新臺幣元

分支計畫及用途別科目	單位	數量	單價	預算數	說 明
衛生所業務—各區衛生所業務	月	12	3,700	44,400	首長特別費。
	3000 設備及投資			60,000	市款60,000元
	3030 資訊軟硬體設備費			60,000	
	部	1	60,000	60,000	低階工作站伺服器。
4000 獎補助費				6,000	市款6,000元
4085 獎勵及慰問				6,000	
	人x年	1 x 1	6,000	6,000	退休人員三節慰問金。
22阿蓮區衛生所				12,275,000	市款12,271,000元，收支併列4,000元
1000 人事費				11,892,000	市款11,892,000元
1015 法定編制人員待遇				8,454,922	
	年	1	8,454,922	8,454,922	詳人事費彙計表。
1025 技工及工友待遇				348,849	
	年	1	348,849	348,849	詳人事費彙計表。
1030 獎金				1,851,242	
	年	1	839,498	839,498	考績獎金，詳人事費彙計表。
	年	1	1,011,744	1,011,744	年終獎金，詳人事費彙計表。
1035 其他給與				135,907	
	年	1	135,907	135,907	詳人事費彙計表。
1040 加班值班費				348,660	
	年	1	348,660	348,660	不休假加班費，詳人事費彙計表。
1055 保險				752,420	
	年	1	443,378	443,378	健保，詳人事費彙計表。
	年	1	278,203	278,203	公保，詳人事費彙計表。
	年	1	30,839	30,839	勞保，詳人事費彙計表。
2000 業務費				383,000	市款379,000元，收支併列4,000元
2006 水電費				119,008	

高雄市政府衛生局

歲出計畫說明提要與各項費用明細表

中華民國109年度

單位：新臺幣元

分支計畫及用途別科目	單位	數量	單價	預算數	說 明
衛生所業務—各區衛生所業務	年	1	5,950	5,950	水費。
	年	1	113,058	113,058	電費。
	2009 通訊費			64,651	
	年	1	64,651	64,651	公務用郵資、電話費。(含體檢掛號費收入收支併列4,000元)
	2024 稅捐及規費			900	
	年	1	900	900	燃料使用費，詳公務車輛明細表。
	2027 保險費			1,422	
	年	1	1,422	1,422	詳公務車輛明細表。
	2051 物品			20,404	
	年	1	9,062	9,062	各項零星用品購置、耗材碳粉等。
	年	1	11,342	11,342	油料費，詳公務車輛明細表。
	2054 一般事務費			61,275	
	年	1	28,275	28,275	處理相關業務所需各項費用，如文具用品、紙張、印刷品及雜支等。
	年	1	33,000	33,000	委託保全公司辦理安全維護費用。
	2063 房屋建築養護費			17,600	
年	1	17,600	17,600	辦公廳舍、消防、電梯等維護費。	
2066 車輛及辦公器具養護費			7,740		
年	1	4,500	4,500	辦公機具所需之保養及維護費。	
年	1	3,240	3,240	詳公務車輛明細表。	
2072 國內旅費			45,600		
年	1	45,600	45,600	出席各項會議所需差旅費用。	
2093 特別費			44,400		
月	12	3,700	44,400	首長特別費。	
23路竹區衛生所				12,773,000	市款12,639,145元，收支併列

高雄市政府衛生局

歲出計畫說明提要與各項費用明細表

中華民國109年度

單位：新臺幣元

分支計畫及用途別科目	單位	數量	單價	預算數	說 明
					133,855元
1000 人事費				12,184,000	市款12,184,000元
1015 法定編制人員待遇	年	1	8,720,612	8,720,612	詳人事費彙計表。
1025 技工及工友待遇	年	1	348,849	348,849	詳人事費彙計表。
1030 獎金	年	1	933,829	933,829	考績獎金，詳人事費彙計表。
	年	1	983,753	983,753	年終獎金，詳人事費彙計表。
1035 其他給與	年	1	152,387	152,387	詳人事費彙計表。
1040 加班值班費	年	1	360,377	360,377	不休假加班費，詳人事費彙計表。
1055 保險	年	1	399,587	399,587	健保，詳人事費彙計表。
	年	1	253,767	253,767	公保，詳人事費彙計表。
	年	1	30,839	30,839	勞保，詳人事費彙計表。
2000 業務費				471,000	市款449,000元，收支併列22,000元
2006 水電費	年	1	7,828	7,828	水費。
	年	1	148,740	148,740	電費。
2009 通訊費	年	1	45,200	45,200	公務用郵資、電話費。(含體檢掛號費收入收支併列22,000元)
2024 稅捐及規費	年	1	2,250	2,250	燃料使用費，詳公務車輛明細表。

衛生所業務—各區衛生所業務

衛生所業務—各區衛生所業務

高雄市政府衛生局

歲出計畫說明提要與各項費用明細表

中華民國109年度

單位：新臺幣元

分支計畫及用途別科目	單位	數量	單價	預算數	說 明	
衛生所業務—各區衛生所業務	2027 保險費	年	1	3,555	3,555	詳公務車輛明細表。
	2051 物品	年	1	10,655	10,655	各項零星用品購置、耗材碳粉等。
	2054 一般事務費	年	1	28,355	28,355	油料費，詳公務車輛明細表。
		年	1	48,617	48,617	處理相關業務所需各項費用，如文具用品、紙張、印刷品及雜支等。
		年	1	38,000	38,000	委託保全公司辦理安全維護費用。
	2063 房屋建築養護費	年	1	44,000	44,000	辦公廳舍、消防、電梯等維護費。
	2066 車輛及辦公器具養護費	年	1	4,500	4,500	辦公機具所需之保養及維護費。
		年	1	8,100	8,100	詳公務車輛明細表。
	2072 國內旅費	年	1	36,800	36,800	出席各項會議所需差旅費用。
	2093 特別費	月	12	3,700	44,400	首長特別費。
	3000 設備及投資				112,000	市款145元，收支併列111,855元
	3015 公共建設及設施費	式	1	49,270	49,270	無障礙停車場友善規劃。(科技部南部科學工業園區管理局補助辦理108年度地方政府建設經費，中央補助，補辦預算)
	3020 機械設備費	台	1	15,000	15,000	AED緊急醫療器材維護。(科技部南部科學工業園區管理局補助辦理108年度地方政府建

高雄市政府衛生局

歲出計畫說明提要與各項費用明細表

中華民國109年度

單位：新臺幣元

分支計畫及用途別科目	單位	數量	單價	預算數	說明
3035 雜項設備費				47,730	設經費，中央補助，補辦預算)
	台	1	47,585	47,585	冷氣機。(科技部南部科學工業園區管理局補助辦理108年度地方政府建設經費，中央補助，補辦預算)
4000 獎補助費	年	1	145	145	配合預算編列至千元。
				6,000	市款6,000元
4085 獎勵及慰問				6,000	
	人x年	1 x 1	6,000	6,000	退休人員及遺族三節慰問金。
24湖內區衛生所				10,444,000	市款10,440,000元，收支併列4,000元
1000 人事費				10,069,000	市款10,069,000元
1015 法定編制人員待遇				7,024,807	
	年	1	7,024,807	7,024,807	詳人事費彙計表。
1025 技工及工友待遇				348,849	
	年	1	348,849	348,849	詳人事費彙計表。
1030 獎金				1,737,020	
	年	1	873,853	873,853	考績獎金，詳人事費彙計表。
	年	1	863,167	863,167	年終獎金，詳人事費彙計表。
1035 其他給與				102,947	
	年	1	102,947	102,947	詳人事費彙計表。
1040 加班值班費				284,813	
	年	1	284,813	284,813	不休假加班費，詳人事費彙計表。
1055 保險				570,564	
	年	1	315,183	315,183	健保，詳人事費彙計表。
	年	1	216,472	216,472	公保，詳人事費彙計表。
	年	1	38,909	38,909	勞保，詳人事費彙計表。
2000 業務費				375,000	市款371,000元，收支併列4,000元

衛生所業務—各區衛生所業務

衛生所業務—各區衛生所業務

高雄市政府衛生局

歲出計畫說明提要與各項費用明細表

中華民國109年度

單位：新臺幣元

分支計畫及用途別科目	單位	數量	單價	預算數	說 明
2006 水電費	年	1	4,774	4,774	水費。
	年	1	80,708	80,708	電費。
2009 通訊費	年	1	20,822	20,822	公務用郵資、電話費。(含體檢掛號費收入收支併列4,000元)
	年	1	20,000	20,000	電腦維護費。
2018 資訊服務費	年	1	2,700	2,700	燃料使用費，詳公務車輛明細表。
	年	1	4,266	4,266	詳公務車輛明細表。
2024 稅捐及規費	年	1	11,184	11,184	各項零星用品購置、耗材碳粉等。
	年	1	34,027	34,027	油料費，詳公務車輛明細表。
2027 保險費	年	1	51,699	51,699	處理相關業務所需各項費用，如文具用品、紙張、印刷品及雜支等。
	年	1	25,000	25,000	委託保全公司辦理安全維護費用。
2051 物品	年	1	5,200	5,200	辦公廳舍、消防、電梯等維護費。
	年	1	4,500	4,500	辦公機具所需之保養及維護費。
2054 一般事務費	年	1	9,720	9,720	詳公務車輛明細表。
	年	1	16,000	16,000	
2063 房屋建築養護費	年	1			
2066 車輛及辦公器具養護費	年	1			
2069 設施及機械設備養護費	年	1			

衛生所業務—各區衛生所業務

衛生所業務—各區衛生所業務

高雄市政府衛生局

歲出計畫說明提要與各項費用明細表

中華民國109年度

單位：新臺幣元

分支計畫及用途別科目	單位	數量	單價	預算數	說 明
衛生所業務—各區衛生所業務	年	1	16,000	16,000	發電機維護費。
	2072 國內旅費			40,000	
	年	1	40,000	40,000	出席各項會議所需差旅費用。
	2093 特別費			44,400	
	月	12	3,700	44,400	首長特別費。
	25 茄萣區衛生所			12,101,000	市款12,086,000元，收支併列15,000元
	1000 人事費			11,675,000	市款11,675,000元
	1015 法定編制人員待遇			8,022,136	
	年	1	8,022,136	8,022,136	詳人事費彙計表。
	1025 技工及工友待遇			348,849	
	年	1	348,849	348,849	詳人事費彙計表。
	1030 獎金			2,126,802	
	年	1	1,141,404	1,141,404	考績獎金，詳人事費彙計表。
	年	1	985,398	985,398	年終獎金，詳人事費彙計表。
	1035 其他給與			119,427	
	年	1	119,427	119,427	詳人事費彙計表。
	1040 加班值班費			328,677	
	年	1	328,677	328,677	不休假加班費，詳人事費彙計表。
	1055 保險			729,109	
	年	1	413,776	413,776	健保，詳人事費彙計表。
年	1	274,668	274,668	公保，詳人事費彙計表。	
年	1	40,665	40,665	勞保，詳人事費彙計表。	
2000 業務費			420,000	市款405,000元，收支併列15,000元	
2006 水電費			132,951		
年	1	5,797	5,797	水費。	
年	1	127,154	127,154	電費。(含標租建物屋頂設置太陽能設施回饋金19,000元)	

高雄市政府衛生局

歲出計畫說明提要與各項費用明細表

中華民國109年度

單位：新臺幣元

分支計畫及用途別科目	單位	數量	單價	預算數	說 明
2009 通訊費	年	1	43,528	43,528	公務用郵資、電話費。(含體檢掛號費收入收支併列15,000元)
2024 稅捐及規費	年	1	4,050	4,050	燃料使用費，詳公務車輛明細表。
2027 保險費	年	1	6,399	6,399	詳公務車輛明細表。
2051 物品	年	1	12,776	12,776	各項零星用品購置、耗材碳粉等。
	年	1	51,040	51,040	油料費，詳公務車輛明細表。
2054 一般事務費	年	1	27,776	27,776	處理相關業務所需各項費用，如文具用品、紙張、印刷品及雜支等。
	年	1	50,000	50,000	委託保全公司辦理安全維護費用。
2063 房屋建築養護費	年	1	8,000	8,000	辦公廳舍、消防、電梯等維護費。
2066 車輛及辦公器具養護費	年	1	4,500	4,500	辦公機具所需之保養及維護費。
	年	1	14,580	14,580	詳公務車輛明細表。
2072 國內旅費	年	1	20,000	20,000	出席各項會議所需差旅費用。
2093 特別費	月	12	3,700	44,400	首長特別費。
4000 獎補助費				6,000	市款6,000元
4085 獎勵及慰問	人x年	1 x 1	6,000	6,000	退休人員及遺族三節慰問金。

衛生所業務—各區衛生所業務

衛生所業務—各區衛生所業務

高雄市政府衛生局

歲出計畫說明提要與各項費用明細表

中華民國109年度

單位：新臺幣元

	分支計畫及用途別科目	單位	數量	單價	預算數	說 明	
衛生所業務—各區衛生所業務	26彌陀區衛生所				8,913,000	市款8,907,000元，收支併列6,000元	
	1000 人事費				8,440,000	市款8,440,000元	
	1015 法定編制人員待遇	年	1	5,445,632	5,445,632	詳人事費彙計表。	
	1025 技工及工友待遇	年	1	348,849	348,849	詳人事費彙計表。	
	1030 獎金	年	1	908,212	908,212	考績獎金，詳人事費彙計表。	
		年	1	878,026	878,026	年終獎金，詳人事費彙計表。	
	1035 其他給與	年	1	102,947	102,947	詳人事費彙計表。	
	1040 加班值班費	年	1	214,305	214,305	不休假加班費，詳人事費彙計表。	
	1055 保險	年	1	316,799	316,799	健保，詳人事費彙計表。	
		年	1	188,199	188,199	公保，詳人事費彙計表。	
		年	1	37,031	37,031	勞保，詳人事費彙計表。	
	2000 業務費					473,000	市款467,000元，收支併列6,000元
	2006 水電費	年	1	3,500	3,500	水費。	
		年	1	100,000	100,000	電費。	
	2009 通訊費	年	1	50,000	50,000	公務用郵資、電話費。(含體檢掛號費收入收支併列6,000元)	
2024 稅捐及規費	年	1	900	900	燃料使用費，詳公務車輛明細表。		

高雄市政府衛生局

歲出計畫說明提要與各項費用明細表

中華民國109年度

單位：新臺幣元

分支計畫及用途別科目	單位	數量	單價	預算數	說 明		
衛生所業務—各區衛生所業務	2027 保險費	年	1	1,422	1,422	詳公務車輛明細表。	
	2051 物品	年	1	49,181	49,181	各項零星用品購置、耗材碳粉等。	
	2054 一般事務費	年	1	11,342	11,342	油料費，詳公務車輛明細表。	
		年	1	88,915	88,915	處理相關業務所需各項費用，如文具用品、紙張、印刷品及雜支等。	
		年	1	30,000	30,000	委託保全公司辦理安全維護費用。	
	2063 房屋建築養護費	年	1	49,600	49,600	辦公廳舍、消防、電梯等維護費。	
		2066 車輛及辦公器具養護費	年	1	4,500	4,500	辦公機具所需之保養及維護費。
	2072 國內旅費	年	1	3,240	3,240	詳公務車輛明細表。	
		年	1	36,000	36,000	出席各項會議所需差旅費用。	
	2093 特別費	月	12	3,700	44,400	44,400	首長特別費。
		27永安區衛生所			13,258,000	13,258,000	市款12,975,000元，收支併列283,000元
	1000 人事費				12,529,000	12,529,000	市款12,529,000元
1015 法定編制人員待遇	年	1	8,784,439	8,784,439	8,784,439	詳人事費彙計表。	
1025 技工及工友待遇	年	1	348,849	348,849	348,849	詳人事費彙計表。	
1030 獎金	年	1	1,060,490	1,060,490	1,060,490	考績獎金，詳人事費彙計表。	

高雄市政府衛生局

歲出計畫說明提要與各項費用明細表

中華民國109年度

單位：新臺幣元

分支計畫及用途別科目	單位	數量	單價	預算數	說 明
衛生所業務—各區衛生所業務	年	1	1,055,276	1,055,276	年終獎金，詳人事費彙計表。
	1035 其他給與			135,907	
	年	1	135,907	135,907	詳人事費彙計表。
	1040 加班值班費			363,426	
	年	1	363,426	363,426	不休假加班費，詳人事費彙計表。
	1055 保險			780,613	
	年	1	445,615	445,615	健保，詳人事費彙計表。
	年	1	299,610	299,610	公保，詳人事費彙計表。
	年	1	35,388	35,388	勞保，詳人事費彙計表。
	2000 業務費			468,000	市款446,000元，收支併列22,000元
	2006 水電費			132,329	
	年	1	6,616	6,616	水費。
	年	1	125,713	125,713	電費。
	2009 通訊費			33,528	
	年	1	33,528	33,528	公務用郵資、電話費。(含體檢掛號費收入收支併列4,000元)
2024 稅捐及規費			450		
年	1	450	450	燃料使用費，詳公務車輛明細表。	
2027 保險費			711		
年	1	711	711	詳公務車輛明細表。	
2051 物品			31,671		
年	1	8,000	8,000	各項零星用品購置、耗材碳粉等。	
年	1	5,671	5,671	油料費，詳公務車輛明細表。	
台	2	9,000	18,000	購置除濕機2台。(科技部南部科學工業園區管理局補助辦理108年度地方政府建設經費，中央補助，補辦預算)	

高雄市政府衛生局

歲出計畫說明提要與各項費用明細表

中華民國109年度

單位：新臺幣元

分支計畫及用途別科目	單位	數量	單價	預算數	說 明
2054 一般事務費	年	1	50,791	81,191 50,791	處理相關業務所需各項費用，如文具用品、紙張、印刷品及雜支等。
	年	1	30,400	30,400	委託保全公司辦理安全維護費用。
2063 房屋建築養護費	年	1	40,000	40,000	辦公廳舍、消防、電梯等維護費。
	年	1	4,500	4,500	辦公機具所需之保養及維護費。
2066 車輛及辦公器具養護費	年	1	1,620	6,120 1,620	詳公務車輛明細表。
	年	1	61,600	61,600	電路維護費。
2069 設施及機械設備養護費	年	1	61,600	61,600	
2072 國內旅費	年	1	36,000	36,000	出席各項會議所需差旅費用。
2093 特別費	月	12	3,700	44,400	首長特別費。
3000 設備及投資				261,000	收支併列261,000元
3020 機械設備費	台	1	17,000	65,000 17,000	不斷電系統。(科技部南部科學工業園區管理局補助辦理108年度地方政府建設經費，中央補助，補辦預算)
	台	1	48,000	48,000	健保網路設備。(科技部南部科學工業園區管理局補助辦理108年度地方政府建設經費，中央補助，補辦預算)
3030 資訊軟硬體設備費	部	1	31,000	31,000	門診電腦。(科技部南部科學工業園區管理局補助辦理108年度地方政府建設經費，中央補助，補辦預算)

衛生所業務—各區衛生所業務

衛生所業務—各區衛生所業務

高雄市政府衛生局

歲出計畫說明提要與各項費用明細表

中華民國109年度

單位：新臺幣元

分支計畫及用途別科目	單位	數量	單價	預算數	說 明
3035 雜項設備費	台	1	30,000	30,000	投影機。(科技部南部科學工業園區管理局補助辦理108年度地方政府建設經費，中央補助，補辦預算)
	台	2	45,000	90,000	購置冷氣機2台。(科技部南部科學工業園區管理局補助辦理108年度地方政府建設經費，中央補助，補辦預算)
	台	1	45,000	45,000	疫苗用冰箱。(科技部南部科學工業園區管理局補助辦理108年度地方政府建設經費，中央補助，補辦預算)
28梓官區衛生所				15,002,000	市款14,991,000元，收支併列11,000元
1000 人事費				14,564,000	市款14,564,000元
1015 法定編制人員待遇	年	1	10,141,196	10,141,196	詳人事費彙計表。
1025 技工及工友待遇	年	1	348,849	348,849	詳人事費彙計表。
1030 獎金	年	1	1,286,148	1,286,148	考績獎金，詳人事費彙計表。
	年	1	1,237,293	1,237,293	年終獎金，詳人事費彙計表。
1035 其他給與	年	1	168,867	168,867	詳人事費彙計表。
1040 加班值班費	年	1	422,940	422,940	不休假加班費，詳人事費彙計表。
1055 保險	年	1	567,868	567,868	健保，詳人事費彙計表。
	年	1	350,175	350,175	公保，詳人事費彙計表。
	年	1	40,664	40,664	勞保，詳人事費彙計表。
2000 業務費				438,000	市款427,000元，收支併列11,000元

衛生所業務—各區衛生所業務

衛生所業務—各區衛生所業務

高雄市政府衛生局

歲出計畫說明提要與各項費用明細表

中華民國109年度

單位：新臺幣元

分支計畫及用途別科目	單位	數量	單價	預算數	說 明
2006 水電費	年	1	7,289	7,289	水費。
	年	1	138,508	138,508	電費。
2009 通訊費	年	1	77,463	77,463	公務用郵資、電話費。(含體檢掛號費收入收支併列11,000元)
	年	1	3,000	3,000	電腦維護費。
2018 資訊服務費	年	1	450	450	燃料使用費，詳公務車輛明細表。
	年	1	711	711	詳公務車輛明細表。
2024 稅捐及規費	年	1	16,531	16,531	各項零星用品購置、耗材碳粉等。
	年	1	5,671	5,671	油料費，詳公務車輛明細表。
2027 保險費	年	1	5,057	5,057	處理相關業務所需各項費用，如文具用品、紙張、印刷品及雜支等。
	年	1	76,200	76,200	委託保全公司辦理安全維護費用。
2051 物品	年	1	9,600	9,600	辦公廳舍、消防、電梯等維護費。
	年	1	4,500	4,500	辦公機具所需之保養及維護費。
2054 一般事務費	年	1	1,620	1,620	詳公務車輛明細表。
	年	1	47,000	47,000	出席各項會議所需差旅費用。
2063 房屋建築養護費	年	1	47,000	47,000	
	年	1	47,000	47,000	
2066 車輛及辦公器具養護費	年	1	47,000	47,000	
	年	1	47,000	47,000	
2072 國內旅費	年	1	47,000	47,000	
	年	1	47,000	47,000	

衛生所業務—各區衛生所業務

衛生所業務—各區衛生所業務

高雄市政府衛生局

歲出計畫說明提要與各項費用明細表

中華民國109年度

單位：新臺幣元

分支計畫及用途別科目	單位	數量	單價	預算數	說 明
2093 特別費				44,400	
	月	12	3,700	44,400	首長特別費。
29 旗山區衛生所				12,350,000	市款12,341,000元，收支併列9,000元
1000 人事費				11,898,000	市款11,898,000元
1015 法定編制人員待遇				7,839,023	
	年	1	7,839,023	7,839,023	詳人事費彙計表。
1025 技工及工友待遇				348,849	
	年	1	348,849	348,849	詳人事費彙計表。
1030 獎金				2,126,148	
	年	1	1,098,469	1,098,469	考績獎金，詳人事費彙計表。
	年	1	1,027,679	1,027,679	年終獎金，詳人事費彙計表。
1035 其他給與				135,907	
	年	1	135,907	135,907	詳人事費彙計表。
1040 加班值班費				321,517	
	年	1	321,517	321,517	不休假加班費，詳人事費彙計表。
1055 保險				1,126,556	
	年	1	805,847	805,847	健保，詳人事費彙計表。
	年	1	289,871	289,871	公保，詳人事費彙計表。
	年	1	30,838	30,838	勞保，詳人事費彙計表。
2000 業務費				427,000	市款418,000元，收支併列9,000元
2006 水電費				127,296	
	年	1	6,364	6,364	水費。
	年	1	120,932	120,932	電費。
2009 通訊費				71,403	
	年	1	71,403	71,403	公務用郵資、電話費。(含體檢掛號費收入收支併列9,000元)

衛生所業務—各區衛生所業務

衛生所業務—各區衛生所業務

高雄市政府衛生局

歲出計畫說明提要與各項費用明細表

中華民國109年度

單位：新臺幣元

分支計畫及用途別科目	單位	數量	單價	預算數	說 明	
衛生所業務—各區衛生所業務	2024 稅捐及規費	年	1	1,350	1,350	燃料使用費，詳公務車輛明細表。
	2027 保險費	年	1	2,133	2,133	詳公務車輛明細表。
	2051 物品	年	1	21,593	21,593	各項零星用品購置、耗材碳粉等。
		年	1	17,013	17,013	油料費，詳公務車輛明細表。
	2054 一般事務費	年	1	35,452	35,452	處理相關業務所需各項費用，如文具用品、紙張、印刷品及雜支等。
		年	1	45,000	45,000	委託保全公司辦理安全維護費用。
	2063 房屋建築養護費	年	1	12,000	12,000	辦公廳舍、消防、電梯等維護費。
	2066 車輛及辦公器具養護費	年	1	4,500	4,500	辦公機具所需之保養及維護費。
		年	1	4,860	4,860	詳公務車輛明細表。
	2072 國內旅費	年	1	40,000	40,000	出席各項會議所需差旅費用。
	2093 特別費	月	12	3,700	44,400	首長特別費。
	3000 設備及投資				25,000	市款25,000元
	3030 資訊軟硬體設備費	部	1	25,000	25,000	筆記型電腦。
	30六龜區衛生所				11,059,000	市款11,047,000元，收支併列12,000元
	1000 人事費				10,652,000	市款10,652,000元

高雄市政府衛生局

歲出計畫說明提要與各項費用明細表

中華民國109年度

單位：新臺幣元

分支計畫及用途別科目	單位	數量	單價	預算數	說 明	
衛生所業務—各區衛生所業務	1015 法定編制人員待遇	年	1	7,623,156	7,623,156	詳人事費彙計表。
	1025 技工及工友待遇	年	1	348,849	348,849	詳人事費彙計表。
	1030 獎金	年	1	708,315	708,315	考績獎金，詳人事費彙計表。
		年	1	853,085	853,085	年終獎金，詳人事費彙計表。
	1035 其他給與	年	1	119,427	119,427	詳人事費彙計表。
		年	1	311,850	311,850	不休假加班費，詳人事費彙計表。
	1055 保險	年	1	393,147	393,147	健保，詳人事費彙計表。
		年	1	253,507	253,507	公保，詳人事費彙計表。
		年	1	40,664	40,664	勞保，詳人事費彙計表。
	2000 業務費				407,000	市款395,000元，收支併列12,000元
	2006 水電費	年	1	6,001	6,001	水費。
		年	1	45,530	45,530	電費。
	2009 通訊費	年	1	54,926	54,926	公務用郵資、電話費。(含體檢掛號費收入收支併列12,000元)
		年	1	7,866	7,866	燃料使用費，詳公務車輛明細表。
	2024 稅捐及規費	年	1	22,460	22,460	公務車牌照稅，詳公務車輛明細表。
		2027 保險費				5,677

高雄市政府衛生局

歲出計畫說明提要與各項費用明細表

中華民國109年度

單位：新臺幣元

分支計畫及用途別科目	單位	數量	單價	預算數	說明
衛生所業務—各區衛生所業務	年	1	5,677	5,677	詳公務車輛明細表。
	2051 物品			94,069	
	年	1	8,000	8,000	各項零星用品購置、耗材碳粉等。
	年	1	86,069	86,069	油料費，詳公務車輛明細表。
	2054 一般事務費			24,531	
	年	1	9,531	9,531	處理相關業務所需各項費用，如文具用品、紙張、印刷品及雜支等。
	年	1	15,000	15,000	委託保全公司辦理安全維護費用。
	2063 房屋建築養護費			23,120	
	年	1	23,120	23,120	辦公廳舍、消防、電梯等維護費。
	2066 車輛及辦公器具養護費			38,420	
	年	1	4,500	4,500	辦公機具所需之保養及維護費。
	年	1	33,920	33,920	詳公務車輛明細表。
2072 國內旅費			40,000		
年	1	40,000	40,000	出席各項會議所需差旅費用。	
2093 特別費			44,400		
月	12	3,700	44,400	首長特別費。	
31美濃區衛生所				12,041,000	市款12,032,000元，收支併列9,000元
1000 人事費				11,655,000	市款11,655,000元
1015 法定編制人員待遇				8,115,727	
年	1	8,115,727	8,115,727	詳人事費彙計表。	
1025 技工及工友待遇				348,849	
年	1	348,849	348,849	詳人事費彙計表。	
1030 獎金				1,916,827	
年	1	931,896	931,896	考績獎金，詳人事費彙計表。	
年	1	984,931	984,931	年終獎金，詳人事費彙計表。	

高雄市政府衛生局

歲出計畫說明提要與各項費用明細表

中華民國109年度

單位：新臺幣元

分支計畫及用途別科目	單位	數量	單價	預算數	說明
1035 其他給與	年	1	152,387	152,387	詳人事費彙計表。
1040 加班值班費	年	1	332,873	332,873	不休假加班費，詳人事費彙計表。
1055 保險	年	1	453,587	453,587	健保，詳人事費彙計表。
	年	1	299,363	299,363	公保，詳人事費彙計表。
	年	1	35,387	35,387	勞保，詳人事費彙計表。
2000 業務費				361,000	市款352,000元，收支併列9,000元
2006 水電費	年	1	6,124	6,124	水費。
	年	1	116,373	116,373	電費。
2009 通訊費	年	1	56,996	56,996	公務用郵資、電話費。(含體檢掛號費收支併列9,000元)
2051 物品	年	1	8,000	8,000	各項零星用品購置、耗材碳粉等。
2054 一般事務費	年	1	32,847	32,847	處理相關業務所需各項費用，如文具用品、紙張、印刷品及雜支等。
	年	1	45,000	45,000	委託保全公司辦理安全維護費用。
2063 房屋建築養護費	年	1	6,760	6,760	辦公廳舍、消防、電梯等維護費。
2066 車輛及辦公器具養護費	年	1	4,500	4,500	辦公機具所需之保養及維護費。

衛生所業務—各區衛生所業務

衛生所業務—各區衛生所業務

高雄市政府衛生局

歲出計畫說明提要與各項費用明細表

中華民國109年度

單位：新臺幣元

衛生所業務—各區衛生所業務	分支計畫及用途別科目	單位	數量	單價	預算數	說明	衛生所業務—各區衛生所業務
	2072 國內旅費	年	1	40,000	40,000	40,000	出席各項會議所需差旅費用。
	2093 特別費	月	12	3,700	44,400	44,400	首長特別費。
	3000 設備及投資				25,000	25,000	市款25,000元
	3030 資訊軟硬體設備費	部	1	25,000	25,000	25,000	筆記型電腦。
	32內門區衛生所				9,916,000	9,916,000	市款9,914,000元，收支併列2,000元
	1000 人事費				9,530,000	9,530,000	市款9,530,000元
	1015 法定編制人員待遇	年	1	6,789,597	6,789,597	6,789,597	詳人事費彙計表。
	1025 技工及工友待遇	年	1	348,849	348,849	348,849	詳人事費彙計表。
	1030 獎金	年	1	592,172	592,172	592,172	考績獎金，詳人事費彙計表。
		年	1	793,788	793,788	793,788	年終獎金，詳人事費彙計表。
	1035 其他給與	年	1	119,427	119,427	119,427	詳人事費彙計表。
	1040 加班值班費	年	1	274,108	274,108	274,108	不休假加班費，詳人事費彙計表。
	1055 保險	年	1	349,121	349,121	349,121	健保，詳人事費彙計表。
		年	1	222,274	222,274	222,274	公保，詳人事費彙計表。
		年	1	40,664	40,664	40,664	勞保，詳人事費彙計表。
	2000 業務費				386,000	386,000	市款384,000元，收支併列2,000元

高雄市政府衛生局

歲出計畫說明提要與各項費用明細表

中華民國109年度

單位：新臺幣元

分支計畫及用途別科目	單位	數量	單價	預算數	說 明
2006 水電費	年	1	5,689	5,689	水費。
	年	1	108,107	108,107	電費。
2009 通訊費	年	1	58,339	58,339	公務用郵資、電話費。(含體檢掛號費收入收支併列2,000元)
2024 稅捐及規費	年	1	450	450	燃料使用費，詳公務車輛明細表。
	年	1	711	711	詳公務車輛明細表。
2027 保險費	年	1	8,531	8,531	各項零星用品購置、耗材碳粉等。
	年	1	5,671	5,671	油料費，詳公務車輛明細表。
2051 物品	年	1	52,262	52,262	處理相關業務所需各項費用，如文具用品、紙張、印刷品及雜支等。
	年	1	50,000	50,000	委託保全公司辦理安全維護費用。
2054 一般事務費	年	1	5,720	5,720	辦公廳舍、消防、電梯等維護費。
	年	1	4,500	4,500	辦公機具所需之保養及維護費。
2063 房屋建築養護費	年	1	1,620	1,620	詳公務車輛明細表。
	年	1	40,000	40,000	出席各項會議所需差旅費用。
2066 車輛及辦公器具養護費	年	1	44,400	44,400	首長特別費。
	月	12	3,700	44,400	
2072 國內旅費	年	1	40,000	40,000	出席各項會議所需差旅費用。
2093 特別費	月	12	3,700	44,400	首長特別費。

衛生所業務—各區衛生所業務

衛生所業務—各區衛生所業務

高雄市政府衛生局

歲出計畫說明提要與各項費用明細表

中華民國109年度

單位：新臺幣元

分支計畫及用途別科目	單位	數量	單價	預算數	說 明
33杉林區衛生所				12,216,000	市款12,214,000元，收支併列2,000元
1000 人事費				11,716,000	市款11,716,000元
1015 法定編制人員待遇	年	1	8,365,559	8,365,559	詳人事費彙計表。
1025 技工及工友待遇	年	1	348,849	348,849	詳人事費彙計表。
1030 獎金	年	1	827,437	827,437	考績獎金，詳人事費彙計表。
	年	1	956,771	956,771	年終獎金，詳人事費彙計表。
1035 其他給與	年	1	135,907	135,907	詳人事費彙計表。
1040 加班值班費	年	1	344,421	344,421	不休假加班費，詳人事費彙計表。
1055 保險	年	1	420,648	420,648	健保，詳人事費彙計表。
	年	1	275,743	275,743	公保，詳人事費彙計表。
	年	1	40,665	40,665	勞保，詳人事費彙計表。
2000 業務費				494,000	市款492,000元，收支併列2,000元
2006 水電費	年	1	7,301	7,301	水費。
	年	1	138,734	138,734	電費。
2009 通訊費	年	1	46,814	46,814	公務用郵資、電話費。(含體檢掛號費收入收支併列2,000元)
2024 稅捐及規費	年	1	3,150	3,150	燃料使用費，詳公務車輛明細表。

衛生所業務—各區衛生所業務

衛生所業務—各區衛生所業務

高雄市政府衛生局

歲出計畫說明提要與各項費用明細表

中華民國109年度

單位：新臺幣元

分支計畫及用途別科目	單位	數量	單價	預算數	說明
2027 保險費	年	1	4,977	4,977	詳公務車輛明細表。
2051 物品	年	1	19,713	19,713	各項零星用品購置、耗材碳粉等。
2054 一般事務費	年	1	39,698	39,698	油料費，詳公務車輛明細表。
	年	1	63,373	63,373	處理相關業務所需各項費用，如文具用品、紙張、印刷品及雜支等。
	年	1	50,000	50,000	委託保全公司辦理安全維護費用。
2063 房屋建築養護費	年	1	8,000	8,000	辦公廳舍、消防、電梯等維護費。
2066 車輛及辦公器具養護費	年	1	4,500	4,500	辦公機具所需之保養及維護費。
	年	1	11,340	11,340	詳公務車輛明細表。
2072 國內旅費	年	1	52,000	52,000	出席各項會議所需差旅費用。
2093 特別費	月	12	3,700	44,400	首長特別費。
4000 獎補助費				6,000	市款6,000元
4085 獎勵及慰問	人x年	1 × 1	6,000	6,000	退休人員及遺族三節慰問金。
34甲仙區衛生所				11,813,000	市款11,807,000元，收支併列6,000元
1000 人事費				11,236,000	市款11,236,000元
1015 法定編制人員待遇	年	1	7,598,558	7,598,558	詳人事費彙計表。
1025 技工及工友待遇				804,377	

衛生所業務—各區衛生所業務

衛生所業務—各區衛生所業務

高雄市政府衛生局

歲出計畫說明提要與各項費用明細表

中華民國109年度

單位：新臺幣元

分支計畫及用途別科目	單位	數量	單價	預算數	說 明
1030 獎金	年	1	804,377	804,377	詳人事費彙計表。
				1,651,309	
1035 其他給與	年	1	826,402	826,402	考績獎金，詳人事費彙計表。
	年	1	824,907	824,907	年終獎金，詳人事費彙計表。
1040 加班值班費				119,427	
	年	1	119,427	119,427	詳人事費彙計表。
1055 保險				330,018	
	年	1	330,018	330,018	不休假加班費，詳人事費彙計表。
2000 業務費				732,311	
	年	1	406,595	406,595	健保，詳人事費彙計表。
	年	1	247,908	247,908	公保，詳人事費彙計表。
2006 水電費	年	1	77,808	77,808	勞保，詳人事費彙計表。
				517,000	市款511,000元，收支併列6,000元
				56,648	
2009 通訊費	年	1	6,029	6,029	水費。
	年	1	50,619	50,619	電費。
2024 稅捐及規費				28,000	
	年	1	28,000	28,000	公務用郵資、電話費。(含體檢掛號費收入收支併列6,000元)
2027 保險費				19,510	
	年	1	11,230	11,230	牌照稅，詳公務車輛明細表。
	年	1	7,080	7,080	燃料使用費，詳公務車輛明細表。
2051 物品	年	1	1,200	1,200	檢驗費，詳公務車輛明細表。
				6,820	
	年	1	6,820	6,820	詳公務車輛明細表。

衛生所業務—各區衛生所業務

衛生所業務—各區衛生所業務

高雄市政府衛生局

歲出計畫說明提要與各項費用明細表

中華民國109年度

單位：新臺幣元

分支計畫及用途別科目	單位	數量	單價	預算數	說 明
衛生所業務—各區衛生所業務	年	1	8,000	8,000	各項零星用品購置、耗材碳粉等。
	年	1	97,911	97,911	油料費，詳公務車輛明細表。
	2054 一般事務費			90,428	
	年	1	50,428	50,428	處理相關業務所需各項費用，如文具用品、紙張、印刷品及雜支等。
	年	1	40,000	40,000	委託保全公司辦理安全維護費用。
	2063 房屋建築養護費			23,557	
	年	1	23,557	23,557	辦公廳舍、消防、電梯等維護費。
	2066 車輛及辦公器具養護費			80,740	
	年	1	4,500	4,500	辦公機具所需之保養及維護費。
	年	1	76,240	76,240	詳公務車輛明細表。
2069 設施及機械設備養護費			30,986		
年	1	30,986	30,986	發電機維護費。	
2072 國內旅費			30,000		
年	1	30,000	30,000	出席各項會議所需差旅費用。	
2093 特別費			44,400		
月	12	3,700	44,400	首長特別費。	
3000 設備及投資			60,000	市款60,000元	
3030 資訊軟硬體設備費			60,000		
部	1	60,000	60,000	低階工作站伺服器。	
35茂林區衛生所			18,012,000	市款17,372,920元，收支併列639,080元	
1000 人事費			16,690,000	市款16,690,000元	
1015 法定編制人員待遇			11,769,094		
年	1	11,769,094	11,769,094	詳人事費彙計表。	
1025 技工及工友待遇			893,195		
年	1	893,195	893,195	詳人事費彙計表。	

高雄市政府衛生局

歲出計畫說明提要與各項費用明細表

中華民國109年度

單位：新臺幣元

分支計畫及用途別科目	單位	數量	單價	預算數	說 明	
衛生所業務—各區衛生所業務	1030 獎金			2,538,909		
		年	1	1,359,674	1,359,674	考績獎金，詳人事費彙計表。
		年	1	1,179,235	1,179,235	年終獎金，詳人事費彙計表。
	1035 其他給與				152,387	
		年	1	152,387	152,387	詳人事費彙計表。
	1040 加班值班費				313,520	
		年	1	313,520	313,520	不休假加班費，詳人事費彙計表。
	1055 保險				1,022,895	
		年	1	637,492	637,492	健保，詳人事費彙計表。
		年	1	312,860	312,860	公保，詳人事費彙計表。
		年	1	72,543	72,543	勞保，詳人事費彙計表。
	2000 業務費				1,006,000	市款645,000元，收支併列361,000元
	2006 水電費				74,913	
		年	1	5,245	5,245	水費。
		年	1	69,668	69,668	電費。
2009 通訊費				41,586		
	年	1	41,586	41,586	公務用郵資、電話費。(含體檢掛號費收入收支併列1,000元)	
2024 稅捐及規費				55,230		
	年	1	33,690	33,690	牌照稅，詳公務車輛明細表。	
	年	1	20,790	20,790	燃料使用費，詳公務車輛明細表。	
	年	1	750	750	檢驗費，詳公務車輛明細表。	
2027 保險費				11,436		
	年	1	11,436	11,436	詳公務車輛明細表。	
2051 物品				184,928		

高雄市政府衛生局

歲出計畫說明提要與各項費用明細表

中華民國109年度

單位：新臺幣元

分支計畫及用途別科目	單位	數量	單價	預算數	說 明
2054 一般事務費	年	1	17,462	17,462	各項零星用品購置、耗材碳粉等。
	年	1	167,466	167,466	油料費，詳公務車輛明細表。
	年	1	35,907	35,907	辦理相關業務所需各項費用，如文具用品、紙張、印刷品及雜支等。
	年	1	20,000	20,000	委託保全公司辦理安全維護費用。
	年	1	360,000	360,000	辦理部落健康盃活動獎品、獎盃、便簽、食材、運動器材、場地險、場地佈置及其他用品費。(依據高雄市政府辦理促進民間參與公共建設案件與市有財產開發案件權利金及獎勵金分配原則)
2063 房屋建築養護費				8,000	
	年	1	8,000	8,000	辦公廳舍、消防、電梯等維護費。
2066 車輛及辦公器具養護費				109,600	
	年	1	4,500	4,500	辦公機具所需之保養及維護費。
	年	1	105,100	105,100	詳公務車輛明細表。
2072 國內旅費				60,000	
	年	1	60,000	60,000	出席各項會議所需差旅費用。
2093 特別費				44,400	
	月	12	3,700	44,400	首長特別費。
3000 設備及投資				316,000	市款37,920元，收支併列278,080元
3020 機械設備費				316,000	
	台	1	18,000	18,000	購置嬰兒磅秤測量尺。(衛生福利部補助辦理109年原住民族及離島地區醫療保健行政工作計畫，中央補助15,840元，配合款2,160元)
	台	1	222,000	222,000	購置電擊器。(衛生福利部補助辦理109年原住民族及離島地區醫療保健行政工作計畫，

衛生所業務—各區衛生所業務

衛生所業務—各區衛生所業務

高雄市政府衛生局

歲出計畫說明提要與各項費用明細表

中華民國109年度

單位：新臺幣元

分支計畫及用途別科目	單位	數量	單價	預算數	說明	
衛生所業務—各區衛生所業務 36桃源區衛生所					中央補助195,360元，配合款26,640元)	
		台	1	76,000	76,000	購置全自動身高體重計。(衛生福利部補助辦理109年原住民族及離島地區醫療保健行政工作計畫，中央補助66,880元，配合款9,120元)
	1000 人事費				17,402,000	市款17,235,200元，收支併列166,800元
	1015 法定編制人員待遇				16,413,000	市款16,413,000元
		年	1	11,213,059	11,213,059	詳人事費彙計表。
	1025 技工及工友待遇				893,195	
		年	1	893,195	893,195	詳人事費彙計表。
	1030 獎金				2,463,083	
		年	1	1,212,530	1,212,530	考績獎金，詳人事費彙計表。
		年	1	1,250,553	1,250,553	年終獎金，詳人事費彙計表。
	1035 其他給與				251,267	
		年	1	251,267	251,267	詳人事費彙計表。
	1040 加班值班費				483,327	
		年	1	483,327	483,327	不休假加班費，詳人事費彙計表。
	1055 保險				1,109,069	
	年	1	667,316	667,316	健保，詳人事費彙計表。	
	年	1	369,209	369,209	公保，詳人事費彙計表。	
	年	1	72,544	72,544	勞保，詳人事費彙計表。	
2000 業務費				804,000	市款800,000元，收支併列4,000元	
2006 水電費				76,911		
	年	1	5,345	5,345	水費。	
	年	1	71,566	71,566	電費。	
2009 通訊費				41,000		

高雄市政府衛生局

歲出計畫說明提要與各項費用明細表

中華民國109年度

單位：新臺幣元

分支計畫及用途別科目	單位	數量	單價	預算數	說 明
2024 稅捐及規費	年	1	41,000	41,000	公務用郵資、電話費。(含體檢掛號費收入收支併列4,000元)
				19,510	
	年	1	11,230	11,230	牌照稅，詳公務車輛明細表。
	年	1	7,530	7,530	燃料使用費，詳公務車輛明細表。
2027 保險費	年	1	750	750	檢驗費，詳公務車輛明細表。
				5,048	
2051 物品	年	1	5,048	5,048	詳公務車輛明細表。
				77,313	
2054 一般事務費	年	1	13,929	13,929	各項零星用品購置、耗材碳粉等。
	年	1	63,384	63,384	油料費，詳公務車輛明細表。
				423,458	
	年	1	373,458	373,458	處理相關業務所需各項費用，如文具用品、紙張、印刷品及雜支等。
2063 房屋建築養護費	年	1	50,000	50,000	委託保全公司辦理安全維護費用。
				10,000	
	年	1	10,000	10,000	辦公廳舍、消防、電梯等維護費。
2066 車輛及辦公器具養護費				58,360	
	年	1	4,500	4,500	辦公機具所需之保養及維護費。
	年	1	53,860	53,860	詳公務車輛明細表。
2072 國內旅費				48,000	
	年	1	48,000	48,000	出席各項會議所需差旅費用。
2093 特別費				44,400	
	月	12	3,700	44,400	首長特別費。
3000 設備及投資				185,000	市款22,200元，收支併列162,800元

衛生所業務—各區衛生所業務

衛生所業務—各區衛生所業務

高雄市政府衛生局

歲出計畫說明提要與各項費用明細表

中華民國109年度

單位：新臺幣元

分支計畫及用途別科目	單位	數量	單價	預算數	說明
3020 機械設備費	台	1	65,000	65,000	購置三馬達電動病床。(衛生福利部補助辦理109年原住民族及離島地區醫療保健行政工作計畫，中央補助57,200元，配合款7,800元)
	台	1	45,000	45,000	購置輸液幫補。(衛生福利部補助辦理109年原住民族及離島地區醫療保健行政工作計畫，中央補助39,600元，配合款5,400元)
	台	1	75,000	75,000	購置二合一生理監視器。(衛生福利部補助辦理109年原住民族及離島地區醫療保健行政工作計畫，中央補助66,000元，配合款9,000元)
37那瑪夏區衛生所				12,949,000	市款12,881,000元，收支併列68,000元
1000 人事費				12,296,000	市款12,296,000元
1015 法定編制人員待遇	年	1	7,966,833	7,966,833	詳人事費彙計表。
1025 技工及工友待遇	年	1	893,195	893,195	詳人事費彙計表。
1030 獎金	年	1	888,413	888,413	考績獎金，詳人事費彙計表。
	年	1	934,822	934,822	年終獎金，詳人事費彙計表。
1035 其他給與	年	1	152,387	152,387	詳人事費彙計表。
1040 加班值班費	年	1	396,173	396,173	不休假加班費，詳人事費彙計表。
1055 保險	年	1	687,908	687,908	健保，詳人事費彙計表。
	年	1	310,129	310,129	公保，詳人事費彙計表。
	年	1	66,140	66,140	勞保，詳人事費彙計表。

高雄市政府衛生局

歲出計畫說明提要與各項費用明細表

中華民國109年度

單位：新臺幣元

分支計畫及用途別科目	單位	數量	單價	預算數	說 明
2000 業務費				572,000	市款570,000元，收支併列2,000元
2006 水電費				32,633	
	年	1	6,000	6,000	水費。
	年	1	26,633	26,633	電費。
2009 通訊費				27,220	
	年	1	27,220	27,220	公務用郵資、電話費。(含體檢掛號費收入收支併列2,000元)
2024 稅捐及規費				54,630	
	年	1	33,690	33,690	牌照稅，詳公務車輛明細表。
	年	1	19,440	19,440	燃料使用費，詳公務車輛明細表。
	年	1	1,500	1,500	檢驗費，詳公務車輛明細表。
2027 保險費				9,735	
	年	1	9,735	9,735	詳公務車輛明細表。
2051 物品				174,524	
	年	1	24,071	24,071	各項零星用品購置、耗材碳粉等。
	年	1	150,453	150,453	油料費，詳公務車輛明細表。
2054 一般事務費				40,531	
	年	1	2,531	2,531	處理相關業務所需各項費用，如文具用品、紙張、印刷品及雜支等。
	年	1	38,000	38,000	委託保全公司辦理安全維護費用。
2063 房屋建築養護費				7,387	
	年	1	7,387	7,387	辦公廳舍、消防、電梯等維護費。
2066 車輛及辦公器具養護費				129,740	
	年	1	4,500	4,500	辦公機具所需之保養及維護費。
	年	1	125,240	125,240	詳公務車輛明細表。

衛生所業務—各區衛生所業務

衛生所業務—各區衛生所業務

高雄市政府衛生局

歲出計畫說明提要與各項費用明細表

中華民國109年度

單位：新臺幣元

分支計畫及用途別科目	單位	數量	單價	預算數	說 明
2072 國內旅費	年	1	51,200	51,200	出席各項會議所需差旅費用。
2093 特別費	月	12	3,700	44,400	首長特別費。
3000 設備及投資				75,000	市款9,000元，收支併列66,000元
3020 機械設備費	台	1	75,000	75,000	購置血壓血氧生理監視器設備。(衛生福利部補助辦理109年原住民族及離島地區醫療保健行政工作計畫，中央補助66,000元，配合款9,000元)
4000 獎補助費				6,000	市款6,000元
4085 獎勵及慰問	人x年	1 x 1	6,000	6,000	退休人員及遺族三節慰問金。
38鳳山區第二衛生所				21,314,000	市款20,967,188元，收支併列346,812元
1000 人事費				19,865,000	市款19,865,000元
1015 法定編制人員待遇	年	1	13,628,261	13,628,261	詳人事費彙計表。
1025 技工及工友待遇	年	1	804,377	804,377	詳人事費彙計表。
1030 獎金	年	1	1,546,436	1,546,436	考績獎金，詳人事費彙計表。
	年	1	1,666,372	1,666,372	年終獎金，詳人事費彙計表。
1035 其他給與	年	1	284,227	284,227	詳人事費彙計表。
1040 加班值班費	年	1	597,909	597,909	不休假加班費，詳人事費彙計表。
1055 保險	年	1	760,338	760,338	健保，詳人事費彙計表。

衛生所業務—各區衛生所業務

衛生所業務—各區衛生所業務

高雄市政府衛生局

歲出計畫說明提要與各項費用明細表

中華民國109年度

單位：新臺幣元

分支計畫及用途別科目	單位	數量	單價	預算數	說 明
衛生所業務—各區衛生所業務	年	1	462,231	462,231	公保，詳人事費彙計表。
	年	1	114,849	114,849	勞保，詳人事費彙計表。
	2000 業務費			1,449,000	市款1,102,188元，收支併列346,812元
	2003 教育訓練費			10,000	
	年	1	10,000	10,000	員工學分補助費及訓練等費用。
	2006 水電費			363,120	
	年	1	18,156	18,156	水費。
	年	1	344,964	344,964	電費。
	2009 通訊費			100,000	
	年	1	100,000	100,000	公務用郵資、電話費。
	2018 資訊服務費			10,000	
	年	1	10,000	10,000	電腦維護費。
	2024 稅捐及規費			1,350	
	年	1	1,350	1,350	燃料使用費，詳公務車輛明細表。
	2027 保險費			2,844	
	年	1	2,844	2,844	詳公務車輛明細表。
2045 國內組織會費			9,000		
年	1	9,000	9,000	藥師、護理師、護士等常年會費、入會費。	
2051 物品			30,495		
年	1	13,481	13,481	各項零星物品購置。	
年	1	17,014	17,014	公務車油料費，詳公務車輛明細表。	
2054 一般事務費			854,311		
年	1	400,499	400,499	辦理中老年疾病、成人病防治、國民營養、口腔保健衛生、衛教宣導等所需各項費用，如文具用品、餐盒、志工績效成果獎勵、印刷及雜支	

高雄市政府衛生局

歲出計畫說明提要與各項費用明細表

中華民國109年度

單位：新臺幣元

分支計畫及用途別科目	單位	數量	單價	預算數	說 明	
衛生所業務—各區衛生所業務	年	1	65,000	65,000	等。 處理經常一般公務所需之各項費用，如文具用品、紙張、碳粉及雜支等。	
	年	1	42,000	42,000	委託保全公司辦理安全維護服務費。	
	年	1	30,000	30,000	衛生保健志工交通費(依據高雄市政府辦理促進民間參與公共建設案件與市有財產開發案件權利金及獎勵金分配原則)	
	年	1	316,812	316,812	辦理建築物補強詳評案(衛生福利部補助辦理108年前瞻基礎建設-公共服務據點整備-公有危險建築補強重建地方衛生機構廳舍補助計畫，中央補助，補辦預算)	
	2066 車輛及辦公器具養護費	年	1	6,480	6,480	詳公務車輛明細表。
	2072 國內旅費	年	1	9,000	9,000	出席各項會議所需差旅費用。
	2081 運費	年	1	8,000	8,000	醫療廢棄物清運費。
	2093 特別費	月	12	3,700	44,400	首長特別費。

高雄市政府衛生局

歲出計畫說明提要與各項費用明細表

中華民國109年度

單位：新臺幣元

登革熱研究業務—研究工作	業務計畫及工作計畫名稱與編號	65101000501 登革熱研究業務-研究工作	承辦單位	高雄市登革熱研究中心	預算金額	8,821千元	登革熱研究業務—研究工作
歲出計畫說明	<p>一、計畫內容： 辦理有關登革熱等蟲媒傳染病防治研究工作：</p> <p>1.辦理臨床研究（含治療指引、照護方法的研究）</p> <p>2.辦理流行病學研究（含病例的人、時、地、危險因子等探討）</p> <p>3.辦理病毒研究（含登革熱病毒監測、分子流病探討）</p> <p>4.辦理蟲媒研究（含病媒生態與分布的研究）</p> <p>二、預期成果： 1.研發符合市民所需的臨床治療指引及精進個案照護方法，效降低感染致死率，減少合併症發生風險。</p> <p>2.開發登革熱疫情風險預警系統及疫情傳播模式，提供防疫政策擬定之參考依據。</p> <p>3.探究登革病毒於近年來之變異程度，運用於協助推動全方位防治。</p> <p>4.運用基礎病媒調查資料，加強埃及斑蚊分佈監測，達預警與強化防治目標。</p>						
用途別科目		單位	數量	單價	預算數	說 明	
合計					8,821,000	市款8,821,000元	
1000 人事費					2,512,000	市款2,512,000元	
1015 法定編制人員待遇		年	1	1,598,500	1,598,500	詳人事費彙計表。	
1025 技工及工友待遇		年	1	173,740	173,740	詳人事費彙計表。	
1030 獎金		年	1	228,920	228,920	詳人事費彙計表。	
		年	1	220,313	220,313	詳人事費彙計表。	
1035 其他給與		年	1	32,000	32,000	詳人事費彙計表。	
1040 加班值班費		年	1	12,000	12,000	急辦各項業務所需加班費。	
		年	1	73,091	73,091	不休假加班費，詳人事費彙計表。	
1055 保險					173,436		

高雄市政府衛生局

歲出計畫說明提要與各項費用明細表

中華民國109年度

單位：新臺幣元

用途別科目	單位	數量	單價	預算數	說 明
登革熱研究業務－研究工作	年	1	89,436	89,436	健保，詳人事費彙計表。
	年	1	54,060	54,060	公保，詳人事費分析表。
	年	1	29,940	29,940	勞保，詳人事費分析表。
	2000 業務費			6,309,000	市款6,309,000元
	2003 教育訓練費			5,000	
	年	1	5,000	5,000	員工教育訓練學分費、雜費等。
	2006 水電費			240,000	
	年	1	10,000	10,000	水費。
	年	1	230,000	230,000	電費。
	2009 通訊費			40,000	
	年	1	40,000	40,000	公務用電話費、郵資等。
	2018 資訊服務費			70,000	
	年	1	70,000	70,000	電腦軟體、資訊維修服務費、研究統計用軟體、外網設計等費用。
	2021 其他業務租金			5,000	
	年	1	5,000	5,000	訓練所需場地費及研究工具租金。
2030 兼職費			84,000		
人x月	2x12	3,500	84,000	兼辦人員領取之兼職費。	
2036 按日按件計資酬金			49,000		
人/次	10	2,500	25,000	外聘專家學者出席費。	
節	12	2,000	24,000	辦理訓練講習講師鐘點費。	
2045 國內組織會費			16,000		
年	1	16,000	16,000	醫師、藥師、護士等入會費及常年會費與相關學會、組織會費。	
2051 物品			5,004,000		
年	1	200,000	200,000	執行業務所需各項辦公用品、耗材、事務機具購置費。	
年	1	1,004,000	1,004,000	購置環境用藥及掃蚊網、蚊	

高雄市政府衛生局

歲出計畫說明提要與各項費用明細表

中華民國109年度

單位：新臺幣元

用途別科目	單位	數量	單價	預算數	說 明
2054 一般事務費	年	1	3,800,000	3,800,000	帳、蚊籠、水瓢、工作服、舉發採證物品。
				618,600	購置檢體處理試劑及耗材。
	年	1	150,540	150,540	辦理訓練課程活動及國際學術交流會議所需資料、海報、印刷、場地佈置及雜支等費用。
	年	1	20,000	20,000	消防安檢及公共建築物代檢費。
	年	1	100,000	100,000	辦公室環境清潔費。
	年	1	150,000	150,000	研究計畫、年度成果報告所需翻譯、印製等雜支。
2063 房屋建築養護費	月	12	16,505	198,060	大廈管理費。
				70,000	
2066 車輛及辦公器具養護費	年	1	70,000	70,000	辦公廳舍修繕、抽風孔、冷卻水塔、中央空調保養維修、消防、電梯維護等費用。
				20,000	
2072 國內旅費	年	1	20,000	20,000	辦公用機具保養維護費。
				25,000	
2081 運費	年	1	25,000	25,000	出席各項會議及外聘專家所需差旅費用。
				18,000	
2093 特別費	年	1	18,000	18,000	寄送檢體、運送箱及檢驗相關物品等運費。
	月	12	3,700	44,400	首長特別費。

登革熱研究業務－研究工作

登革熱研究業務－研究工作

高雄市政府衛生局

歲出計畫說明提要與各項費用明細表

中華民國109年度

單位：新臺幣元

第一預備金—第一預備金	業務計畫及工作計畫 名稱與編號		65101009801 第一預備金-第一預備金	承辦 單位	本局各相關科室	預算 金額	380千元	第一預備金—第一預備金
	<p>歲出計畫說明</p> <p>一、計畫內容： 依預算法第22條規定編列本局主管第一預備金，並依同法第64條規定，專案報核動支。</p> <p>二、預期成果： 配合業務完成各項計畫。</p>							
用途別科目		單位	數量	單價	預算數	說 明		
合計					380,000	市款380,000元		
6000 預備金					380,000	市款380,000元		
6005 第一預備金		年	1	380,000	380,000	依預算法第22條規定編列，並依同法第64條規定動支。		

高雄市政府衛生局

各項費用彙計表

中華民國109年度

單位：新臺幣千元

工作計畫名稱及編號	65101000101 行政管理	65101000201 醫政業務	65101000202 藥政業務	65101000203 食品衛生業務	65101000204 健康管理業務	65101000205 長期照護業務
第一、二級用途別 科目名稱及編號						
合 計	278,565	536,590	2,618	8,874	134,191	3,509,233
100000人事費	261,084	309	81	119	338	66
101000政務人員待遇	2,233					
101500法定編制人員待遇	172,181					
102000約聘僱人員待遇	4,136					
102500技工及工友待遇	11,176					
103000獎金	46,658					
103500其他給與	3,875					
104000加班值班費	4,628	309	81	119	338	66
105000退休離職儲金	248					
105500保險	15,950					
200000業務費	17,021	17,561	2,517	7,728	77,114	283,286
200300教育訓練費					10	10
200600水電費	6,032				295	16,490
200900通訊費	411	625	130	100	4,184	8,290
201800資訊服務費	86	300			295	1,181
202100其他業務租金					753	1,042
202400稅捐及規費	310	5			9	62
202700保險費	137				99	256
203000兼職費						
203300臨時人員酬金	2,628	1,986	534	5,430	33,923	228,865
203600按日按件計資酬金	53	2,834	296	669	6,768	8,076
203900委辦費		7,418			8,292	
204500國內組織會費		24	28	3	38	17
205100物品	1,032	37	120	130	3,711	8,586
205400一般事務費	3,466	3,821	1,171	1,016	17,548	8,141
206300房屋建築養護費	500					40
206600車輛及辦公器具養護費	721			10	38	579
206900設施及機械設備養護費	667	20			185	
207200國內旅費	94	371	238	320	966	1,649
207500大陸地區旅費		120				

高雄市政府衛生局

各項費用彙計表

中華民國109年度

單位：新臺幣千元

工作計畫名稱及編號	65101000101 行政管理	65101000201 醫政業務	65101000202 藥政業務	65101000203 食品衛生業務	65101000204 健康管理業務	65101000205 長期照護業務
第一、二級用途別 科目名稱及編號						
208100運費	3			50		
209300特別費	882					
300000設備及投資	52	18,517			916	3,662
301000房屋建築及設備費						114
301500公共建設及設施費						
302000機械設備費		760			506	55
302500運輸設備費						950
303000資訊軟硬體設備費					360	1,374
303500雜項設備費	52	150			50	419
304500投資		17,607				750
400000獎補助費	408	500,203	20	1,027	55,823	3,222,219
402500政府機關間之補助						149,085
403000對特種基金之補助		362,530				7,219
404000對國內團體之捐助		3,000				399,022
406500社會福利津貼及濟助		11,226				
407000公費就養及醫療補助						
408000損失及賠償						
408500獎勵及慰問	408		20	500		
409000其他補助及捐助		123,447		527	55,823	2,666,892
600000預備金						
600500第一預備金						

高雄市政府衛生局
各項費用彙計表(續)

中華民國109年度

單位：新臺幣千元

工作計畫名稱及編號	65101000206 檢驗業務	65101000207 社區心衛中心 業務	65101000208 企劃業務	65101000301 防疫工作	65101000401 各區衛生所業 務	65101000501 研究工作
第一、二級用途別 科目名稱及編號						
合 計	25,686	141,506	2,325	253,699	557,553	8,821
100000人事費	61	40,208	17	268	530,034	2,512
101000政務人員待遇						
101500法定編制人員待遇					367,095	1,599
102000約聘僱人員待遇		28,284				
102500技工及工友待遇					19,544	174
103000獎金		3,494			87,135	449
103500其他給與		2,471			6,582	32
104000加班值班費	61	840	17	268	14,228	85
105000退休離職儲金		1,673				
105500保險		3,446			35,449	173
200000業務費	17,673	91,922	2,143	247,580	25,879	6,309
200300教育訓練費	2		18	11	152	5
200600水電費		1,524		269	8,185	240
200900通訊費	49	2,096	50	1,847	3,038	40
201800資訊服務費		120	990	50	416	70
202100其他業務租金		1,116		468	52	5
202400稅捐及規費				71	252	
202700保險費		49	100	15	111	
203000兼職費					162	84
203300臨時人員酬金	3,325	16,635		61,394		
203600按日按件計資酬金	6	10,153	233	4,867	30	49
203900委辦費	30	35,800		9,031		
204500國內組織會費	40	15	1	50	192	16
205100物品	8,842	2,539	35	148,856	1,896	5,004
205400一般事務費	754	19,653	580	16,730	5,862	619
206300房屋建築養護費					967	70
206600車輛及辦公器具養護費		150		203	922	20
206900設施及機械設備養護費	4,480	40		238	805	
207200國內旅費	145	1,982	136	391	1,091	25
207500大陸地區旅費						

高雄市政府衛生局
各項費用彙計表(續)

中華民國109年度

單位：新臺幣千元

工作計畫名稱及編號 第一、二級用途別 科目名稱及編號	65101000206 檢驗業務	65101000207 社區心衛中心 業務	65101000208 企劃業務	65101000301 防疫工作	65101000401 各區衛生所業 務	65101000501 研究工作
208100運費		50		3,089	60	18
209300特別費					1,687	44
300000設備及投資	7,952	2,238	125	2,084	1,418	
301000房屋建築及設備費						
301500公共建設及設施費					49	
302000機械設備費	7,952	318		1,038	656	
302500運輸設備費						
303000資訊軟硬體設備費		1,920	125		326	
303500雜項設備費				1,046	387	
304500投資						
400000獎補助費		7,138	40	3,767	222	
402500政府機關間之補助						
403000對特種基金之補助						
404000對國內團體之捐助						
406500社會福利津貼及濟助		4,163		2,029		
407000公費就養及醫療補助				501		
408000損失及賠償				200		
408500獎勵及慰問			40	1,032	222	
409000其他補助及捐助		2,975		5		
600000預備金						
600500第一預備金						

高雄市政府衛生局
各項費用彙計表(續)

中華民國109年度

單位：新臺幣千元

工作計畫名稱及編號	65101009801 第一預備金	合 計				
第一、二級用途別 科目名稱及編號						
合 計	380	5,460,041				
100000人事費		835,097				
101000政務人員待遇		2,233				
101500法定編制人員待遇		540,875				
102000約聘僱人員待遇		32,420				
102500技工及工友待遇		30,893				
103000獎金		137,736				
103500其他給與		12,960				
104000加班值班費		21,040				
105000退休離職儲金		1,922				
105500保險		55,019				
200000業務費		796,733				
200300教育訓練費		207				
200600水電費		33,036				
200900通訊費		20,860				
201800資訊服務費		3,507				
202100其他業務租金		3,436				
202400稅捐及規費		709				
202700保險費		767				
203000兼職費		246				
203300臨時人員酬金		354,722				
203600按日按件計資酬金		34,034				
203900委辦費		60,571				
204500國內組織會費		424				
205100物品		180,787				
205400一般事務費		79,360				
206300房屋建築養護費		1,577				
206600車輛及辦公器具養護費		2,643				
206900設施及機械設備養護費		6,435				
207200國內旅費		7,407				
207500大陸地區旅費		120				

高雄市政府衛生局
各項費用彙計表(續)

中華民國109年度

單位：新臺幣千元

工作計畫名稱及編號	65101009801 第一預備金	合 計				
第一、二級用途別 科目名稱及編號						
208100運費		3,270				
209300特別費		2,614				
300000設備及投資		36,964				
301000房屋建築及設備費		114				
301500公共建設及設施費		49				
302000機械設備費		11,285				
302500運輸設備費		950				
303000資訊軟硬體設備費		4,105				
303500雜項設備費		2,104				
304500投資		18,357				
400000獎補助費		3,790,867				
402500政府機關間之補助		149,085				
403000對特種基金之補助		369,749				
404000對國內團體之捐助		402,022				
406500社會福利津貼及濟助		17,418				
407000公費就養及醫療補助		501				
408000損失及賠償		200				
408500獎勵及慰問		2,222				
409000其他補助及捐助		2,849,669				
600000預備金	380	380				
600500第一預備金	380	380				

高雄市政府衛生局

歲出一級用途別科目分析表

中華民國109年度

單位：新臺幣千元

名稱及編號	合計	經常支出						資本支出					
		人事費	業務費	獎補助費	債務費	預備金	小計	人事費	業務費	設備及投資	獎補助費	預備金	小計
合計	5,460,041	835,097	796,733	3,733,541		380	5,365,751			36,964	57,326		94,290
6510100000 醫療保健支出	5,460,041	835,097	796,733	3,733,541		380	5,365,751			36,964	57,326		94,290
65101000100 一般行政	278,565	261,084	17,021	408			278,513			52			52
65101000101 行政管理	278,565	261,084	17,021	408			278,513			52			52
65101000200 衛生業務	4,361,023	41,199	499,944	3,729,144			4,270,287			33,410	57,326		90,736
65101000201 醫政業務	536,590	309	17,561	500,203			518,073			18,517			18,517
65101000202 藥政業務	2,618	81	2,517	20			2,618						
65101000203 食品衛生業務	8,874	119	7,728	1,027			8,874						
65101000204 健康管理業務	134,191	338	77,114	55,823			133,275			916			916
65101000205 長期照護業務	3,509,233	66	283,286	3,164,893			3,448,245			3,662	57,326		60,988
65101000206 檢驗業務	25,686	61	17,673				17,734			7,952			7,952
65101000207 社區心衛中心業務	141,506	40,208	91,922	7,138			139,268			2,238			2,238
65101000208 企劃業務	2,325	17	2,143	40			2,200			125			125
65101000300 防疫業務	253,699	268	247,580	3,767			251,615			2,084			2,084
65101000301 防疫工作	253,699	268	247,580	3,767			251,615			2,084			2,084
65101000400 衛生所業務	557,553	530,034	25,879	222			556,135			1,418			1,418
65101000401 各區衛生所業務	557,553	530,034	25,879	222			556,135			1,418			1,418
65101000500 登革熱研究業務	8,821	2,512	6,309				8,821						

高雄市政府衛生局

歲出一級用途別科目分析表

中華民國109年度

單位：新臺幣千元

名稱及編號	合計	經常支出						資本支出					
		人事費	業務費	獎補助費	債務費	預備金	小計	人事費	業務費	設備及投資	獎補助費	預備金	小計
65101000501 研究工作	8,821	2,512	6,309				8,821						
65101009800 第一預備金	380					380	380						
65101009801 第一預備金	380					380	380						

高雄市政府衛生局

資本支出分析表

中華民國109年度

單位：新臺幣千元

名稱及編號	合計	設備及投資								其他資本支出	
		土地	房屋建築及設備	公共建設及設施	機械設備	運輸設備	資訊軟體設備	雜項設備	權利		投資
合計	94,290		114	49	11,285	950	4,105	2,104		18,357	57,326
65101000100 一般行政	52							52			
65101000101 行政管理	52							52			
65101000200 衛生業務	90,736		114		9,591	950	3,779	619		18,357	57,326
65101000201 醫政業務	18,517				760			150		17,607	
65101000204 健康管理業務	916				506		360	50			
65101000205 長期照護業務	60,988		114		55	950	1,374	419		750	57,326
65101000206 檢驗業務	7,952				7,952						
65101000207 社區心衛中心業務	2,238				318		1,920				
65101000208 企劃業務	125						125				
65101000300 防疫業務	2,084				1,038			1,046			
65101000301 防疫工作	2,084				1,038			1,046			
65101000400 衛生所業務	1,418			49	656		326	387			
65101000401 各區衛生所業務	1,418			49	656		326	387			

高雄市政府衛生局

人 事 費 彙 計 表

中華民國109年度

單位：新臺幣元

類別	預算員額	全年度人事費											備註	
		民意代表待遇	政務人員待遇	法定編制人員待遇	約聘僱人員待遇	技工及工友待遇	獎金	其他給與	加班值班費	退休退職給付	退休離職儲金	保險		合計
合計	922		2,232,780	540,874,661	32,419,666	30,892,973	137,736,349	12,959,826	21,040,367		1,921,568	55,018,810	835,097,000	1.加班費 2,578,000元。 2.約聘人員風 險工作補助費 1,404,000元 (衛福部109年 度補助預算) 3.約聘人員風 險工作補助費 203,200元(衛 福部108年度 補助補辦預 算)
正式員額	773		2,232,780	540,874,661			133,725,095	10,328,626	18,462,367			51,061,498	756,685,027	
職員	773		2,232,780	540,874,661			133,725,095	10,328,626	18,462,367			51,061,498	756,685,027	
約聘僱人員	59				32,419,666		4,011,254	1,024,000			1,921,568	3,957,312	43,333,800	
技工	5					11,349,281							11,349,281	
駕駛	20													
工友	65					19,543,692							19,543,692	
其他人事費								1,607,200	2,578,000				4,185,200	

高雄市政府衛生局

約聘僱人員費用分析表

中華民國109年度

單位：新臺幣元

款	項	目	節	科 目	約聘人員 (人*月)	約僱人員 (人*月)	全年度預算數	說 明
				名稱及編號				
				合 計			43,333,800	包括約聘僱人員待遇32,419,666元、年終工作獎金4,011,254元、不休假加班費0元、保險費3,957,312元、離職儲金1,921,568元及休假補助1,024,000元。
10				0010000000 高雄市政府衛生局主管			43,333,800	
	001			0010100000 高雄市政府衛生局			43,333,800	
		01		65101000100 一般行政			5,573,000	
			01	65101000101 行政管理			5,573,000	
					2x12		1,408,947	108年8月27日高市府人力字第10830767400號函核定約聘心理人員1人及約聘人員1人。
						8x12	4,164,053	108年8月27日高市府人力字第10830767400號函核定約僱人員5人及約僱心理人員3人。
		02		65101000200 衛生業務			37,760,800	
			07	65101000207 社區心衛中心業務			37,760,800	
					47x12		35,495,400	1.108年8月27日高市府人力字第10830767400號函核定約聘心理人員4人。 (1)衛生福利部補助補辦預算辦理108年度整合型心理健康工作計畫聘用約聘心理人員4人。 (2)衛生福利部補助辦理109年度整合型心理健康工作計畫聘用約聘心理人員4人。 2.衛生福利部108年8月8日衛部會字第1082460433號函核定約聘保護性社工36人、約聘保護性社工督導3人及約聘社工人員4人。
						2x12	2,265,400	108年8月27日高市府人力字第10830767400號函核定約僱心理人員2人。 1.衛生福利部補助補辦預算辦理108年度整合型心理健康工作計畫聘用約僱心理人員2人。 2.衛生福利部補助辦理109年度整合型心理健康工作計畫聘用約僱心理人員2人。

高雄市政府衛生局

派員赴大陸計畫預算類別表

中華民國109年度

單位：新臺幣千元

計畫名稱	擬前往地區	擬拜會單位	工作內容	預計前往期間	預計天數	擬派人數	旅費預算				歸屬預算科目	前3年度內有無赴同一單位拜會	
							交通費	生活費	辦公費	合計		有/無	如有，說明其拜會內容
一、考察 參訪中國推動國際醫療觀光之相關展覽	中國	中國國際醫療旅遊展	大陸每年均會針對國際醫療旅遊辦理相關展覽，例如全球最大的中國國際醫療旅遊展。推動醫療觀光為本市市長重要政策，期望透過參訪大陸舉辦之醫療觀光相關展覽增進國際交流並吸取先進經驗。	10904 15- 10904 19	5	3	36	73	11	120	衛生業務-醫政業務	無	

高雄市政府衛生局

公務車輛明細表

中華民國109年度

單位：新臺幣元

業務計畫 及工作計畫 名稱	車輛 數	車輛 種類	乘客 人數 (不含 司機)	購置 年月	汽缸總 排氣量 (立方 公分)	牌照稅 (全年)	燃料使 用費 (全年)	油料費(全年)			養 護 費	車輛 保險 費	車輛 檢驗 費	備註	
								數量 (公升)	單價 (元)	金額					
一般行政 行政管理		現有車輛				182,560	118,086			889,181	663,120	70,328	9,300		
	1	小客車	4	09705	1497	7,120	4,800	1,140	27.8	31,692	49,000	2,483	750	8537-XL 首長座 車(油電混合動力 車)	
	1	小客車	4	10508	1798	7,120	4,800	1,668	27.8	46,370	24,000	2,483		APK-7863	
	1	小客車	4	10702	1798	7,120	4,800	1,668	27.8	46,370	8,300	2,483		AXA-3780	
	1	小客車	4	10704	2359	11,230	6,180	1,668	27.8	46,370	8,300	2,483		AXC-0833	
	1	小客貨兩用 車	6	09306	2350										9490-JM
	1	小客貨兩用 車	4	09506	2967	15,210	7,200	1,668	27.8	46,370	49,000	2,915	750	9981-ML	
	4	小客貨兩用 車	4	09806	2378	44,920	24,720	6,672	27.8	185,482	196,000	11,660	3,000	3032-WY 3035-WY 3036-WY 3037-WY	
	1	小客貨兩用 車	4	09906	2261	11,230	6,180	1,668	27.8	46,370	49,000	2,915	750	2870-ZQ	
	1	小客貨兩用 車	7	09908	2198	11,230	6,180	1,668	27.8	46,370	49,000	2,915	450	3983-E6	
	1	小客貨兩用 車	7	10307	2351	11,230	6,180	1,668	27.8	46,370	33,000	2,915	450	AGL-3751	
	1	小客貨兩用 車	4	10508	2378	11,230	6,180	1,668	27.8	46,370	24,000	2,915		ANY-7283	
	1	小客貨兩用 車	7	10702	2198	11,230	6,180	1,668	27.8	46,370	8,300	2,915		AXA-3781	
	1	小客貨兩用 車	6	10704	2359	11,230	6,180	1,668	27.8	46,370	8,300	2,915		AXC-0837	
	1	小客貨兩用 車	4	10708	2359	11,230	6,180	1,668	27.8	46,370	8,300	2,915		BBA-8023	
1	重型機車	1	09606	125			450	204	27.8	5,671	1,620	711		393-BHV	

高雄市政府衛生局

公務車輛明細表

中華民國109年度

單位：新臺幣元

業務計畫 及工作計畫 名稱	車輛 數	車輛 種類	乘客 人數 (不含 司機)	購置 年月	汽缸總 排氣量 (立方 公分)	牌照稅 (全年)	燃料使 用費 (全年)	油料費(全年)			養 護 費	車輛 保險 費	車輛 檢驗 費	備註
								數量 (公升)	單價 (元)	金額				
衛生業務 健康管理業 務	1	醫療篩檢車	1	09306	1968	11,230	6,180	1,668	27.8	46,370	49,000	2,915	750	4628-MF
	1	醫療篩檢車	2	09506	4751		7,848	2,280	24.1	54,948	49,000	10,895	1,200	601-WB
	1	醫療篩檢車	1	09705	4751		7,848	2,280	24.1	54,948	49,000	10,895	1,200	910-WD
							8,100			54,948	33,000	9,551	1,200	
	1	醫療篩檢車	2	10402	4009		8,100	2,280	24.1	54,948	33,000	9,551	1,200	631-U2(8.5噸)
衛生業務 長期照護業 務							1,800			22,684	9,720	3,714		
	1	重型機車	1	10706	125		450	204	27.8	5,671	1,620	711		MTK-2515 甲仙 區衛生所
	1	重型機車	1	10707	125		450	204	27.8	5,671	1,620	711		MSL-2338 六龜 區衛生所
	1	重型機車	1	10707	125		450	204	27.8	5,671	1,620	711		MUN-1278 那瑪 夏區衛生所
防疫業務 防疫工作	1	重型機車	1	10710	125		450	204	27.8	5,671	1,620	711		MUP-5571 茂林 區衛生所
	2	電動機車	1	10711	1.34馬力 以下						3,240	870		EWG-0505 EWG-0506
						40,890	28,296			219,508	113,600	15,375	1,650	
	1	小客車	7	08905	2461									E8-2965
	1	小客車	6	10501	1968	11,230	3,708	1,668	24.1	40,199	24,000	2,483		AQS-6072
	1	小客車	8	10808	1968	11,230	3,708	1,668	24.1	40,199	8,300	2,483		BAG-9605(108年 扶輪社捐贈)
	1	小貨車	1	10506	1299	2,700	4,800	1,668	27.8	46,370	24,000	3,747	450	ARB-9037
	1	小貨車	5	10808	2497	4,500	9,900	1,668	27.8	46,370	8,300	3,747	450	BAG-9651(108年 扶輪社捐贈)
	1	小客貨兩用 車	6	09306	2350									9489-JM

高雄市政府衛生局

公務車輛明細表

中華民國109年度

單位：新臺幣元

業務計畫 及工作計 畫名稱	車輛 數	車輛 種類	乘客 人數 (不含 司機)	購置 年月	汽缸總 排氣量 (立方 公分)	牌照稅 (全年)	燃料使 用費 (全年)	油料費(全年)			養 護 費	車輛 保險 費	車輛 檢驗 費	備註
								數量 (公升)	單價 (元)	金額				
衛生所業務 各區衛生所 業務	1	小客貨兩用車	4	09806	2378	11,230	6,180	1,668	27.8	46,370	49,000	2,915	750	3031-WY
						140,520	106,296			1,051,327	590,780	105,624	4,950	
	2	電動機車	1	10705	8.58馬力						3,240	1,422		EMD-7608鼓山區衛生所 EMD-7609鼓山區衛生所
	1	電動機車	1	10705	8.58馬力						1,620	711		EMD-7612左營區衛生所
	3	電動機車	1	10705	8.58馬力						4,860	2,133		EMD-7602楠梓區衛生所 EMD-7605楠梓區衛生所 EMD-7606楠梓區衛生所
	1	重型機車	1	09907	101		450	204	27.8	5,671	1,620	711		061-EVS三民區衛生所(107年3月由地政局撥入)
	1	電動機車	1	10705	8.58馬力						1,620	711		EMD-7731新興區衛生所
	1	電動機車	1	10705	8.58馬力						1,620	711		EMD-7607前鎮區衛生所
	3	重型機車	1	09607	125		1,350	612	27.8	17,014	4,860	2,133		277-BJE 旗津區衛生所 279-BJE 旗津區衛生所 868-BJE 旗津區衛生所
	1	電動機車	1	10705	8.58馬力						1,620	711		EMD-7703旗津區衛生所
	2	電動機車	1	10705	8.58馬力						3,240	1,422		EMD-7610小港區衛生所 EMD-7611小港區衛生所
	2	重型機車	1	09607	125		900	408	27.8	11,342	3,240	1,422		768-BJE 三民區第二衛生所 769-BJE 三民區第二衛生所
	1	小客貨兩用車	5	08605	1997									P2-3881 鳳山區衛生所
	1	輕型機車	1	09708	50			300	108	27.8	3,002	1,620	435	
1	重型機車	1	09205	125			450	204	27.8	5,671	1,620	711		L59-492 鳳山區衛生所

高雄市政府衛生局

公務車輛明細表

中華民國109年度

單位：新臺幣元

業務計畫 及工作計 畫名稱	車輛 數	車輛 種類	乘客 人數 (不含 司機)	購置 年月	汽缸總 排氣量 (立方 公分)	牌照稅 (全年)	燃料使 用費 (全年)	油料費(全年)			養 護 費	車輛 保險 費	車輛 檢驗 費	備註
								數量 (公升)	單價 (元)	金額				
	1	重型機車	1	09311	125		450	204	27.8	5,671	1,620	711		H7J-187 鳳山區 衛生所
	2	重型機車	1	09409	125		900	408	27.8	11,342	3,240	1,422		M5W-790 鳳山區 衛生所 M5W-791 鳳山區 衛生所
	1	重型機車	1	09607	125		450	204	27.8	5,671	1,620	711		896-BJE 鳳山區 衛生所(106年由 大社區公所撥入)
	1	重型機車	1	08804	100		450	204	27.8	5,671	1,620	711		NVQ-587 林園區 衛生所
	1	重型機車	1	09312	125		450	204	27.8	5,671	1,620	711		LG8-666 林園區 衛生所
	1	重型機車	1	09409	124		450	204	27.8	5,671	1,620	711		M5W-792 林園區 衛生所
	1	重型機車	1	09004	125		450	204	27.8	5,671	1,620	711		KM9-470 大寮區 衛生所
	1	重型機車	1	09205	125		450	204	27.8	5,671	1,620	711		L59-490 大寮區 衛生所
	1	重型機車	1	09310	124		450	204	27.8	5,671	1,620	711		H7J-188 大寮區 衛生所
	1	重型機車	1	09409	124		450	204	27.8	5,671	1,620	711		M5W-793 大寮區 衛生所
	1	重型機車	1	09312	125		450	204	27.8	5,671	1,620	711		H7T-508 鳥松區 衛生所
	2	重型機車	1	09409	125		900	408	27.8	11,342	3,240	1,422		M5W-795 鳥松區 衛生所 M5W-796 鳥松區 衛生所
	1	重型機車	1	09310	125		450	204	27.8	5,671	1,620	711		H7J-191 仁武區 衛生所
	1	重型機車	1	09409	124		450	204	27.8	5,671	1,620	711		M5W-797 仁武區 衛生所
	1	重型機車	1	08203	125		450	204	27.8	5,671	1,620	711		OGR-053 大社區 衛生所
	1	重型機車	1	09403	124		450	204	27.8	5,671	1,620	711		NQC-221 大社區 衛生所
	1	重型機車	1	09409	124		450	204	27.8	5,671	1,620	711		M5W-798 大社區 衛生所

高雄市政府衛生局

公務車輛明細表

中華民國109年度

單位：新臺幣元

業務計畫 及工作計 畫名稱	車輛 數	車輛 種類	乘客 人數 (不含 司機)	購置 年月	汽缸總 排氣量 (立方 公分)	牌照稅 (全年)	燃料使 用費 (全年)	油料費(全年)			養 護 費	車輛 保險 費	車輛 檢驗 費	備註
								數量 (公升)	單價 (元)	金額				
	2	重型機車	1	09607	124		900	408	27.8	11,342	3,240	1,422		601-BJE大社區衛生所(104年由三民區公所撥入) 606-BJE大社區衛生所(104年由三民區公所撥入)
	1	重型機車	1	09608	124		450	204	27.8	5,671	1,620	711		675-CCX大社區衛生所(106年由大社區公所撥入)
	1	重型機車	1	09004	124		450	204	27.8	5,671	1,620	711		KM9-477 岡山區衛生所
	1	重型機車	1	09103	124		450	204	27.8	5,671	1,620	711		NB8-091 岡山區衛生所
	1	重型機車	1	09105	101		450	204	27.8	5,671	1,620	711		NVQ-588 岡山區衛生所
	2	重型機車	1	09310	125		900	408	27.8	11,342	3,240	1,422		H7J-192 岡山區衛生所 H7J-193 岡山區衛生所
	1	電動機車	1	10705	8.58馬力						1,620	711		EMD-8138岡山區衛生所
	1	重型機車	1	08806	101		450	204	27.8	5,671	1,620	711		NVQ-592 橋頭區衛生所
	1	重型機車	1	09311	125		450	204	27.8	5,671	1,620	711		H7J-195 橋頭區衛生所
	1	重型機車	1	09205	125		450	204	27.8	5,671	1,620	711		L59-497 燕巢區衛生所
	1	救護車	5	09808	3301	28,220	8,640	1,668	27.8	46,370	49,000	2,483	750	0580-WU 田寮區衛生所
	1	重型機車	1	09004	124		450	204	27.8	5,671	1,620	711		KM9-485 阿蓮區衛生所
	1	重型機車	1	09205	125		450	204	27.8	5,671	1,620	711		L59-496 阿蓮區衛生所
	1	重型機車	1	08805	101		450	204	27.8	5,671	1,620	711		NVQ-593 路竹區衛生所
	1	重型機車	1	09004	125		450	204	27.8	5,671	1,620	711		MP5-683 路竹區衛生所
	1	重型機車	1	09105	125		450	204	27.8	5,671	1,620	711		NB8-095 路竹區衛生所

高雄市政府衛生局

公務車輛明細表

中華民國109年度

單位：新臺幣元

業務計畫 及工作計 畫名稱	車輛 數	車輛 種類	乘客 人數 (不含 司機)	購置 年月	汽缸總 排氣量 (立方 公分)	牌照稅 (全年)	燃料使 用費 (全年)	油料費(全年)			養 護 費	車輛 保險 費	車輛 檢驗 費	備註
								數量 (公升)	單價 (元)	金額				
	1	重型機車	1	09205	125		450	204	27.8	5,671	1,620	711	L59-491 路竹區 衛生所	
	1	重型機車	1	09409	124		450	204	27.8	5,671	1,620	711	M5W-805 路竹區 衛生所	
	1	重型機車	1	09311	125		450	204	27.8	5,671	1,620	711	H7J-196 湖內區 衛生所	
	1	重型機車	1	09812	100		450	204	27.8	5,671	1,620	711	019-HHF 湖內區 衛生所	
	3	重型機車	1	09812	101		1,350	612	27.8	17,014	4,860	2,133	020-HHF 湖內區 衛生所 021-HHF 湖內區 衛生所 022-HHF 湖內區 衛生所	
	1	重型機車	1	09812	124		450	204	27.8	5,671	1,620	711	023-HHF 湖內區 衛生所	
	1	重型機車	1	08609	125		450	204	27.8	5,671	1,620	711	XND-985 茄萣區 衛生所	
	1	重型機車	1	09005	124		450	204	27.8	5,671	1,620	711	KM9-481 茄萣區 衛生所	
	1	重型機車	1	09105	125		450	204	27.8	5,671	1,620	711	NB8-098 茄萣區 衛生所	
	1	重型機車	1	09311	125		450	204	27.8	5,671	1,620	711	H7T-197 茄萣區 衛生所	
	5	重型機車	1	09607	124		2,250	1,020	27.8	28,356	8,100	3,555	388-BJE 茄萣區衛 生所 397-BJE 茄萣區衛 生所 502-BJE 茄萣區衛 生所 511-BJE 茄萣區衛 生所 513-BJE 茄萣區衛 生所	
	1	重型機車	1	09004	124		450	204	27.8	5,671	1,620	711	KM9-482 彌陀區 衛生所	
	1	重型機車	1	09404	124		450	204	27.8	5,671	1,620	711	M5W-803 彌陀區 衛生所	
	1	重型機車	1	08805	101		450	204	27.8	5,671	1,620	711	NVQ-591 永安區 衛生所	
	1	重型機車	1	09206	125		450	204	27.8	5,671	1,620	711	L59-489 梓官區 衛生所	

高雄市政府衛生局

公務車輛明細表

中華民國109年度

單位：新臺幣元

業務計畫 及工作計 畫名稱	車輛 數	車輛 種類	乘客 人數 (不含 司機)	購置 年月	汽缸總 排氣量 (立方 公分)	牌照稅 (全年)	燃料使 用費 (全年)	油料費(全年)			養 護 費	車輛 保險 費	車輛 檢驗 費	備註
								數量 (公升)	單價 (元)	金額				
	1	重型機車	1	08609	101		450	204	27.8	5,671	1,620	711	JSC-535旗山區衛生所	
	1	重型機車	1	09104	100		450	204	27.8	5,671	1,620	711	NB8-100 旗山區衛生所	
	1	重型機車	1	09409	124		450	204	27.8	5,671	1,620	711	M5W-802 旗山區衛生所	
	1	小客車	1	10509	1968	11,230	3,708	1,668	24.1	40,199	24,000	2,483	AVX-9503六龜區衛生所	
	1	小客車	6	10711	1995	11,230	3,708	1,668	24.1	40,199	8,300	2,483	BBQ-7810 六龜區衛生所(108年受贈)	
	1	重型機車	1	09409	124		450	204	27.8	5,671	1,620	711	M5W-807 六龜區衛生所	
	1	重型機車	1	09004	124		450	204	27.8	5,671	1,620	711	KM9-476 內門區衛生所	
	1	重型機車	1	09004	124		450	204	27.8	5,671	1,620	711	KM9-483 杉林區衛生所	
	4	重型機車	1	09807	100		1,800	816	27.8	22,685	6,480	2,844	952-ETH杉林區衛生所(107年1月由楠梓地政事務所撥入) 953-ETH杉林區衛生所(107年1月由楠梓地政事務所撥入) 955-ETH杉林區衛生所(107年1月由楠梓地政事務所撥入) 956-ETH杉林區衛生所(107年1月由楠梓地政事務所撥入)	
	2	重型機車	1	09907	100		900	408	27.8	11,342	3,240	1,422	058-EVS杉林區衛生所(107年1月由楠梓地政事務所撥入) 059-EVS杉林區衛生所(107年1月由楠梓地政事務所撥入)	
	1	小客貨兩用車	1	09506	2350	11,230	6,180	1,668	27.8	46,370	49,000	2,915	750 4098-MD 甲仙區衛生所	
	1	重型機車	1	09004	124		450	204	27.8	5,671	1,620	711	KM9-480 甲仙區衛生所	
	1	重型機車	1	09404	124		450	204	27.8	5,671	1,620	711	M5W-806 甲仙區衛生所	

高雄市政府衛生局

公務車輛明細表

中華民國109年度

單位：新臺幣元

業務計畫 及工作計 畫名稱	車輛 數	車輛 種類	乘客 人數 (不含 司機)	購置 年月	汽缸總 排氣量 (立方 公分)	牌照稅 (全年)	燃料使 用費 (全年)	油料費(全年)			養 護 費	車輛 保險 費	車輛 檢驗 費	備註
								數量 (公升)	單價 (元)	金額				
	1	救護車	5	10511	2497			1,668	24.1	40,199	24,000	2,483	450	AKC-2621 甲仙區衛生所(105年受贈)
	1	小客車	4	09506	2350	11,230	6,180	1,668	27.8	46,370	49,000	2,483	750	4363-NY 茂林區衛生所
	1	小客車	6	10605	2351	11,230	6,180	1,668	27.8	46,370	24,000	2,483		ASF-5083 茂林區衛生所
	1	小客貨兩用車	5	10507	2359	11,230	6,180	1,668	27.8	46,370	24,000	2,915		AQN-2913 茂林區衛生所
	1	重型機車	1	09507	125		450	204	27.8	5,671	1,620	711		2FH-818 茂林區衛生所
	3	重型機車	1	10105	125		1,350	612	27.8	17,014	4,860	2,133		963-KBR 茂林區衛生所 965-KBR 茂林區衛生所 966-KBR 茂林區衛生所
	1	重型機車	1	10710	125		450	204	27.8	5,671	1,620	711		MUP-5571 茂林區衛生所
	1	小客貨兩用車	5	09112	2400									9W-2516 桃源區衛生所
	1	小客貨兩用車	5	09112	2700									9W-3732 桃源區衛生所
	3	重型機車	1	09510	124		1,350	612	27.8	17,014	4,860	2,133		P8A-526 桃源區衛生所 P8A-527 桃源區衛生所 P8A-529 桃源區衛生所
	1	醫療節檢車	5	09907	2359	11,230	6,180	1,668	27.8	46,370	49,000	2,915	750	3417-XS 桃源區衛生所
	1	小客車	6	10612	2351	11,230	6,180	1,668	27.8	46,370	24,000	2,483		ATW-7622 那瑪夏區衛生所
	2	小客貨兩用車	5	09810	2359	22,460	12,360	3,336	27.8	92,741	98,000	5,830	1,500	6192-WY 那瑪夏區衛生所 6193-WY 那瑪夏區衛生所
	2	重型機車	1	10507	125		900	408	27.8	11,342	3,240	1,422		MHG-3687 那瑪夏區衛生所 MHG-3689 那瑪夏區衛生所
	3	重型機車	1	09607	124		1,350	612	27.8	17,014	4,860	2,133		590-BJE 鳳山區第二衛生所 596-BJE 鳳山區第二衛生所

高雄市政府衛生局
公務車輛明細表

中華民國109年度

單位：新臺幣元

業務計畫 及工作計 畫名稱	車輛 數	車輛 種類	乘客 人數 (不含 司機)	購置 年月	汽缸總 排氣量 (立方 公分)	牌照稅 (全年)	燃料使 用費 (全年)	油料費(全年)			養 護 費	車輛 保險 費	車輛 檢驗 費	備註
								數量 (公升)	單價 (元)	金額				
	1	電動機車	1	10705	8.58馬力						1,620	711		625-BJE鳳山區第 二衛生所
		合計				363,970	262,578			2,237,648	1,410,220	204,592	17,100	EMD-7706鳳山 區第二衛生所

府衛生局

濟性綜合分類表

年度

單位：新臺幣千元

資本支出														
資本移轉				土地購入	無形資產購入	固定資本形成							資本支出合計	總計
對企業	對非營利及民間機構	對政府	對國外			住宅	非住宅房屋	營建工程	運輸工具	資訊軟體	其他設備及機器	土地改良		
	57,326						114		950	296	17,198	49	94,290	5,460,041
	57,326						114		950	296	17,198	49	94,290	5,460,041