高雄市政府衛生局

網路成癮個案轉介流程

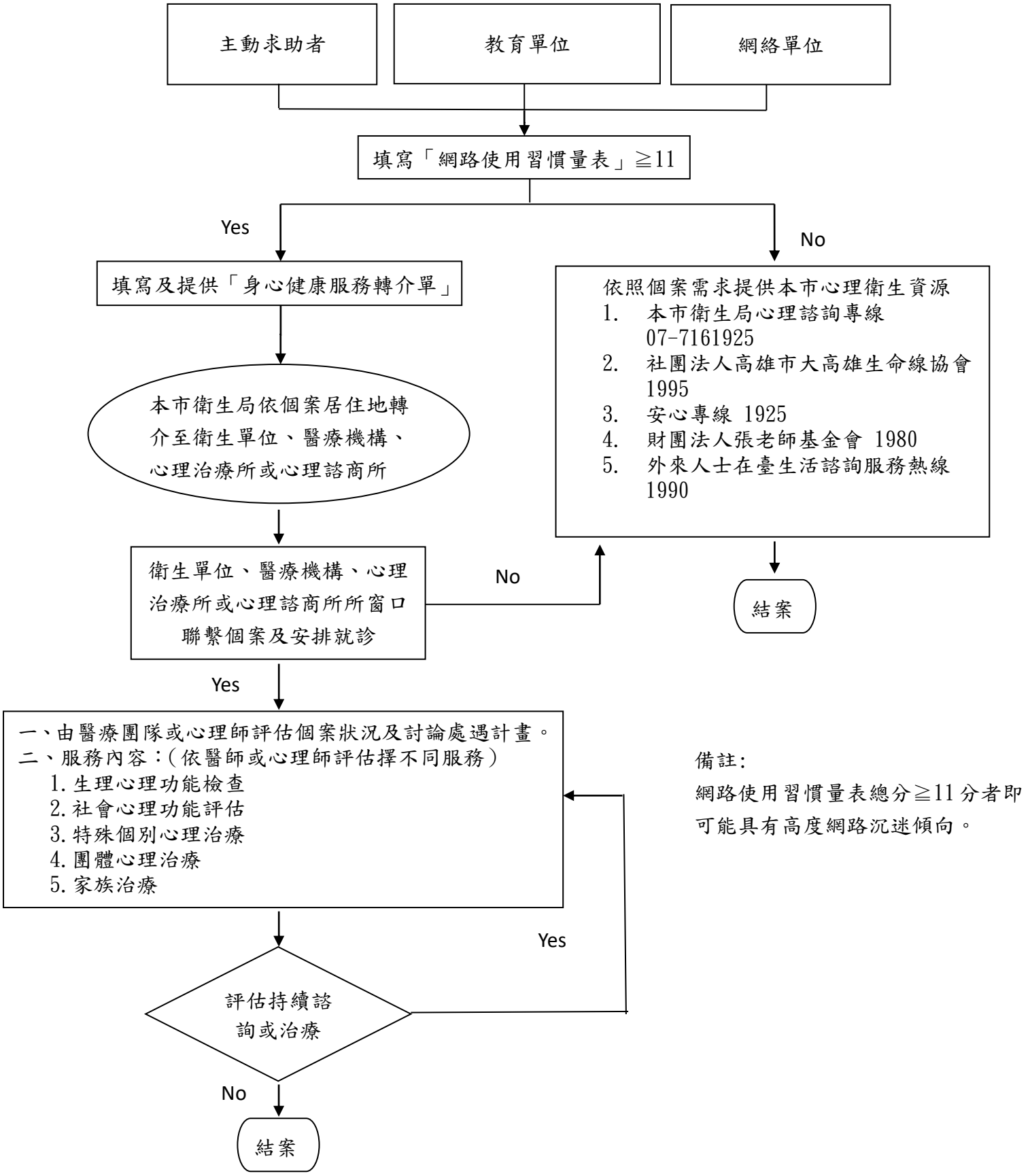

備註:
網路使用習慣量表總分≧11分者即可能具有高度網路沉迷傾向。