

機關編號

09-925

中華民國 114 年度



高雄市政府警察局捷運警察隊
單位預算之分預算

高雄市政府警察局捷運警察隊 編

主辦會計人員

會計員呂彥倫

機關長官

高雄市政府警察局
捷運警察隊長杜嘉鴻

高雄市政府警察局捷運警察隊

目次

中華民國 114 年度

甲、預算總說明	第 1 頁至第 2 頁
乙、主要表	
1. 歲出機關別預算表	第 3 頁至第 3 頁
丙、附屬表	
1. 歲出計畫說明提要與各項費用明細表	第 4 頁至第 8 頁
2. 各項費用彙計表	第 9 頁至第 9 頁
3. 歲出一級用途別科目分析表	第 10 頁至第 10 頁
4. 資本支出分析表	第 11 頁至第 11 頁
5. 人事費彙計表	第 12 頁至第 12 頁
6. 公務車輛明細表	第 13 頁至第 13 頁
7. 歲出按職能及經濟性綜合分類表	第 14 頁至第 15 頁

高雄市政府警察局捷運警察隊
預算總說明

中華民國114年度

組織系統圖

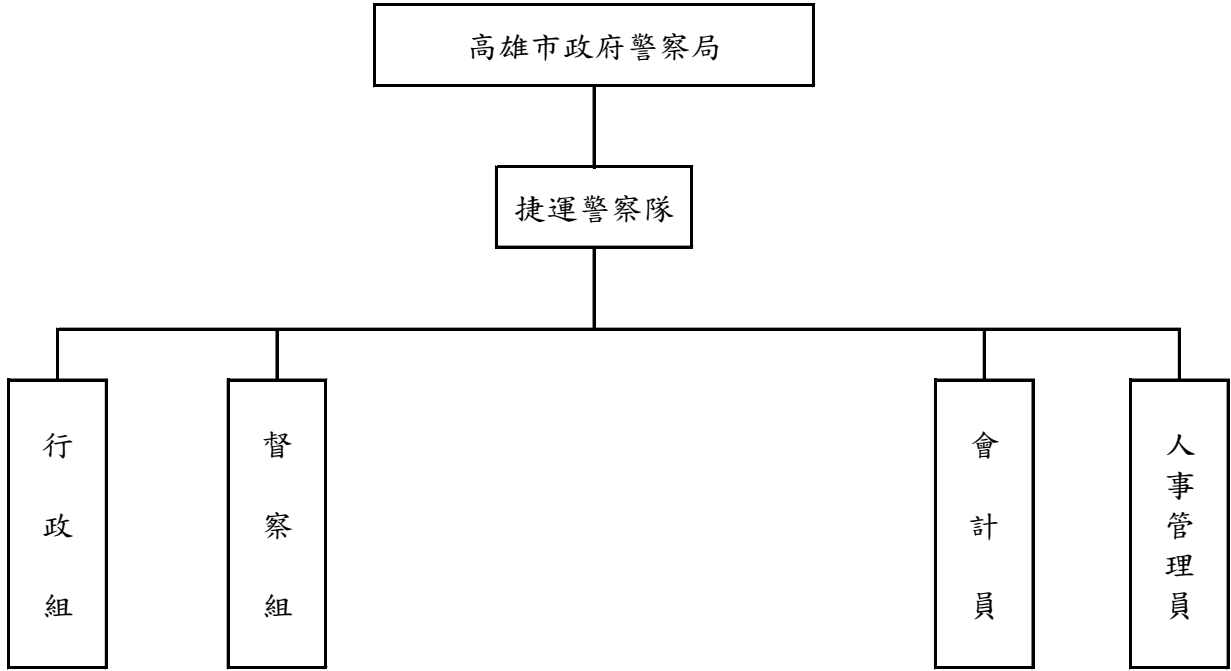

高雄市政府警察局捷運警察隊

預算總說明

中華民國114年度

員額編制表

類別	法定編制員額	本年度預算員額	上年度預算員額	與上年度預算員額比較增減
民意代表	0	0	0	0
職員	4	4	4	0
警員	70	65	62	3
消防人員	0	0	0	0
技工	2	0	0	0
駕駛	0	1	1	0
工友	4	1	1	0

高雄市政府警察局捷運警察隊

歲出機關別預算表

經資門併計

中華民國114年度

單位：新臺幣千元

科 目				本年度 預算數	上年度 預算數	前年度 決算數	本年度與 上年度比較	說 明	
款	項	目	節						名稱及編號
09				00090000000 高雄市政府警察局主管	106,641	105,520	109,272	1,121	
	001			00090900000(0925) 高雄市政府警察局 捷運警察隊	106,641	105,520	109,272	1,121	
		01		38090900100 一般行政	105,237	104,191	108,042	1,046	
			01	38090900101 行政管理	105,237	104,191	108,042	1,046	本年度預算數內容與上年度比較如下： 1.人員維持費104,855千元，較上年度伸算增列現職人員待遇等經費1,046千元。 2.基本行政工作維持費382千元，與上年度同。
		02		38090901200 警政警衛實施	1,404	1,329	1,230	75	
			01	38090901202 勤業務管理	1,404	1,329	1,230	75	本年度預算數內容與上年度比較如下： 1.其他業務運作維持經費1,306千元，較上年度增列126千元。 2.減列設備及投資51千元。

高雄市政府警察局捷運警察隊

歲出計畫說明提要與各項費用明細表

中華民國114年度

單位：新臺幣元

一般行政 — 行政管理	業務計畫及工作計畫 名稱與編號	38090900101 一般行政-行政管理	承辦 單位	人事室、行政組	預算 金額	105,237千元	一般行政 — 行政管理
歲出計畫說明	<p>一、計畫內容： 辦理員工薪津、保險費及各組室處理公務所需業務經費。</p> <p>二、預期成果： 安定員工生活，提高工作品質。</p>						
	分支計畫及用途別科目	單位	數量	單價	預算數	說 明	
	合計				105,237,000	市款105,237,000元	
	01人員維持費				104,855,000	市款104,855,000元	
	1000 人事費				104,855,000	市款104,855,000元	
	1015 法定編制人員待遇				70,241,000		
		年	1	3,200,000	3,200,000	職員待遇，詳人事費彙計表。	
		年	1	63,253,000	63,253,000	警員待遇，詳人事費彙計表。	
		年	1	3,783,000	3,783,000	警察勤務繁重加成，詳人事費彙計表。	
		年	1	5,000	5,000	警察機關輪班輪休人員深夜危勞津貼，詳人事費彙計表。	
	1025 技工及工友待遇				800,000		
		年	1	800,000	800,000	技工及工友待遇，詳人事費彙計表。	
	1030 獎金				17,000,000		
		年	1	9,500,000	9,500,000	考績獎金，詳人事費彙計表。	
		年	1	7,500,000	7,500,000	年終工作獎金，詳人事費彙計表。	

高雄市政府警察局捷運警察隊

歲出計畫說明提要與各項費用明細表

中華民國114年度

單位：新臺幣元

分支計畫及用途別科目	單位	數量	單價	預算數	說 明	
一般行政 — 行政管理	1035 其他給與	年	1	1,136,000	1,136,000	1,136,000 休假補助，詳人事費彙計表。
	1040 加班費	年	1	8,841,000	8,841,000	9,848,000 超勤加班費。
		年	1	297,000	297,000	業務加班費。
		年	1	710,000	710,000	未休假加班費，詳人事費彙計表。
	1055 保險	年	1	4,000,000	4,000,000	5,830,000 健保保險補助，詳人事費彙計表。
		年	1	1,750,000	1,750,000	公保保險補助，詳人事費彙計表。
		年	1	80,000	80,000	勞保保險補助，詳人事費彙計表。
	02一般業務				382,000	市款382,000元
	2000 業務費				334,000	市款334,000元
	2051 物品	年	1	30,000	30,000	30,000 辦理公務所需文具紙張及事務用品等各種零星購置費用。
2054 一般事務費		年	1	106,500	106,500	220,000 辦理公務所需費用。
2072 國內旅費	年	1	110,000	110,000	110,000 公務人員健康檢查費。	
	年	1	3,500	3,500	3,500 職工健康檢查費。	
	年	1	16,800	16,800	16,800 員警出差旅費。	
2093 特別費	月	12	5,600	67,200	67,200 首長特別費。	
	4000 獎補助費				48,000	市款48,000元
4085 獎勵及慰問	人x年	8 × 1	6,000	48,000	48,000 退休人員三節慰問金。	

高雄市政府警察局捷運警察隊

歲出計畫說明提要與各項費用明細表

中華民國114年度

單位：新臺幣元

警政警衛實施—勤業務管理

警政警衛實施—勤業務管理

業務計畫及工作計畫名稱與編號	38090901202 警政警衛實施-勤業務管理	承辦單位	行政組及相關單位	預算金額	1,404千元
----------------	-----------------------------	------	----------	------	---------

歲出計畫說明	<p>一、計畫內容： 1.辦理捷運路權範圍內犯罪預防偵查、刑案現場勘查、交通執法及申訴事項等工作。 2.處理違反大眾捷運法案件等工作。</p> <p>二、預期成果： 按業務計畫執行，維護高雄捷運系統內秩序，提供旅客安全可靠的乘車環境。</p>
--------	-------------------------------------------------------------------------------------------------------------------------------

分支計畫及用途別科目	單位	數量	單價	預算數	說 明
合計				1,404,000	市款1,404,000元
20 捷運警察勤務				1,404,000	市款1,404,000元
2000 業務費				1,306,000	市款1,306,000元
2006 水電費	年	1	60,000	60,000	第二勤務駐地電費。
2009 通訊費	年	1	30,000	30,000	數據機電路月租費。
	年	1	42,000	42,000	電話費。
	年	1	3,000	3,000	公務用郵資。
2018 資訊服務費	年	1	18,000	18,000	電腦(含列表機)維護費。
2021 其他業務租金	年	1	48,000	48,000	影印機租金。
2024 稅捐及規費	年	1	3,300	3,300	車輛檢驗費(詳公務車輛明細表)。

高雄市政府警察局捷運警察隊

歲出計畫說明提要與各項費用明細表

中華民國114年度

單位：新臺幣元

警政警衛實施—勤業務管理

警政警衛實施—勤業務管理

分支計畫及用途別科目	單位	數量	單價	預算數	說 明
2027 保險費	年	1	39,121	39,121	車輛保險費(詳公務車輛明細表)。
2051 物品	年	1	20,000	20,000	電腦設備耗材。
	年	1	90,664	90,664	處理公務所需之事務、勤務三用包、用棍、手電筒、巡邏箱、衛生、被服、防護、陳設、康樂、醫療等各種零星購置費。
	年	1	420,923	420,923	車輛油料費(詳公務車輛明細表)。
	年	1	5,000	5,000	煤氣費。
2054 一般事務費	年	1	99,000	99,000	公務人員健康檢查費。
	年	1	5,000	5,000	偵辦刑事案件工作活動費。
	年	1	30,000	30,000	業務用各項清潔、美綠化及雜支等。
	年	1	10,000	10,000	各種表冊印刷。
	年	1	40,000	40,000	辦理預防犯罪宣導品。
	年	1	43,000	43,000	執行專案勤務使用警力誤餐費。
2063 房屋建築養護費	年	1	30,000	30,000	辦公廳舍養護。
	年	1	10,000	10,000	汰換耗能燈具。
2066 車輛及辦公器具養護費	年	1	158,992	158,992	車輛養護費(詳公務車輛明細表)。
2069 設施及機械設備養護費	年	1	95,000	95,000	監錄設備、冷氣、槍械室、蒐證器材等養護費。
	年	1	5,000	5,000	行動載具維護費。
3000 設備及投資				98,000	市款98,000元

高雄市政府警察局捷運警察隊

歲出計畫說明提要與各項費用明細表

中華民國114年度

單位：新臺幣元

分支計畫及用途別科目	單位	數量	單價	預算數	說 明
3030 資訊軟硬體設備費	部	1	28,000	28,000	
				28,000	
3035 雜項設備費	台	1	70,000	70,000	
				70,000	

警政警衛實施—勤業務管理

警政警衛實施—勤業務管理

高雄市政府警察局捷運警察隊

各項費用彙計表

中華民國114年度

單位：新臺幣千元

工作計畫名稱及編號	38090900101 行政管理	38090901202 勤業務管理	合 計		
第一、二級用途別 科目名稱及編號					
合 計	105,237	1,404	106,641		
100000人事費	104,855		104,855		
101500法定編制人員待遇	70,241		70,241		
102500技工及工友待遇	800		800		
103000獎金	17,000		17,000		
103500其他給與	1,136		1,136		
104000加班費	9,848		9,848		
105500保險	5,830		5,830		
200000業務費	334	1,306	1,640		
200600水電費		60	60		
200900通訊費		75	75		
201800資訊服務費		18	18		
202100其他業務租金		48	48		
202400稅捐及規費		3	3		
202700保險費		39	39		
205100物品	30	537	567		
205400一般事務費	220	227	447		
206300房屋建築養護費		40	40		
206600車輛及辦公器具養護費		159	159		
206900設施及機械設備養護費		100	100		
207200國內旅費	17		17		
209300特別費	67		67		
300000設備及投資		98	98		
303000資訊軟硬體設備費		28	28		
303500雜項設備費		70	70		
400000獎補助費	48		48		
408500獎勵及慰問	48		48		

高雄市政府警察局捷運警察隊
歲出一級用途別科目分析表

中華民國114年度

單位：新臺幣千元

名稱及編號	合計	經常支出						資本支出					
		人事費	業務費	獎補助費	債務費	預備金	小計	人事費	業務費	設備及投資	獎補助費	預備金	小計
合計	106,641	104,855	1,640	48			106,543			98			98
38090900000 警政支出	106,641	104,855	1,640	48			106,543			98			98
38090900100 一般行政	105,237	104,855	334	48			105,237						
38090900101 行政管理	105,237	104,855	334	48			105,237						
38090901200 警政警衛實施	1,404		1,306				1,306			98			98
38090901202 勤業務管理	1,404		1,306				1,306			98			98

高雄市政府警察局捷運警察隊

資本支出分析表

中華民國114年度

單位：新臺幣千元

名稱及編號	合計	設 備 及 投 資								其他資本支出
		土地	房屋建築及設備	公共建設及設施	機械設備	運輸設備	資訊軟體設備	雜項設備	權利	
合 計	98						28	70		
38090901200 警政警衛實施	98						28	70		
38090901202 勤業務管理	98						28	70		

高雄市政府警察局捷運警察隊

人事費彙計表

中華民國114年度

單位：新臺幣元

類別	預算員額	全年度人事費											備註	
		民意代表待遇	政務人員待遇	法定編制人員待遇	約聘僱人員待遇	技工及工友待遇	獎金	其他給與	加班費	退休退職給付	退休離職儲金	保險		合計
合計	71			70,241,000		800,000	17,000,000	1,136,000	9,848,000			5,830,000	104,855,000	加班費9,138千元。
正式員額	69			70,241,000			16,800,000	1,104,000	690,000			5,650,000	94,485,000	
職員	4			3,200,000			1,050,000	64,000	40,000			330,000	4,684,000	
警員	65			67,041,000			15,750,000	1,040,000	650,000			5,320,000	89,801,000	
駕駛	1					400,000	100,000	16,000	10,000			90,000	616,000	
工友	1					400,000	100,000	16,000	10,000			90,000	616,000	
其他人事費									9,138,000				9,138,000	

高雄市政府警察
歲出按職能及經

中華民國114

職能別分類	經濟性分類	經常支出							資本支出					
		受僱人員報酬	購買商品及勞務支出	債務利息	土地租金支出	經常移轉			經常支出合計	投資及增資				
						對企業	對非營利及民間機構	對政府		對國外	對營業基金	對非營業特種基金	對民間企業	
總計		104,855	1,640					48			106,543			
01 一般公共事務														
02 防衛														
03 公共秩序與安全		104,855	1,640					48			106,543			
04 教育														
05 保健														
06 社會安全與福利														
07 住宅及社區服務														
08 娛樂、文化與宗教														
09 燃料與能源														
10 農、林、漁、牧業														
11 礦業、製造業及營造業														
12 運輸及通信														
13 其他經濟服務														
14 環境保護														
15 其他支出														

局捷運警察隊

濟性綜合分類表

年度

單位：新臺幣千元

資本支出														總計
資本移轉				土地購入	無形資產購入	固定資本形成						資本支出合計		
對企業	對非營利及民間機構	對政府	對國外			住宅	非住宅房屋	營建工程	運輸工具	資訊軟體	其他設備及機器		土地改良	
											98	98	106,641	
											98	98	106,641	