

機關編號

09-923

中華民國 113 年度



高雄市政府警察局通信隊
單位預算之分預算

高雄市政府警察局通信隊 編

主辦會計人員

會計員吳 甚

機關長官

高雄市政府警察局
通信隊長陳順和

高雄市政府警察局通信隊

目 次

中 華 民 國 113 年 度

甲、預算總說明	第 1 頁至第 2 頁
乙、主要表	
1. 歲入來源別預算表	第 3 頁至第 3 頁
2. 歲出機關別預算表	第 4 頁至第 4 頁
丙、附屬表	
1. 歲出計畫說明提要與各項費用明細表	第 5 頁至第 9 頁
2. 各項費用彙計表	第 10 頁至第 10 頁
3. 歲出一級用途別科目分析表	第 11 頁至第 11 頁
4. 資本支出分析表	第 12 頁至第 12 頁
5. 人事費彙計表	第 13 頁至第 13 頁
6. 公務車輛明細表	第 14 頁至第 14 頁
7. 歲出按職能及經濟性綜合分類表	第 15 頁至第 16 頁

高雄市政府警察局通信隊
預算總說明

中華民國113年度

組織系統圖

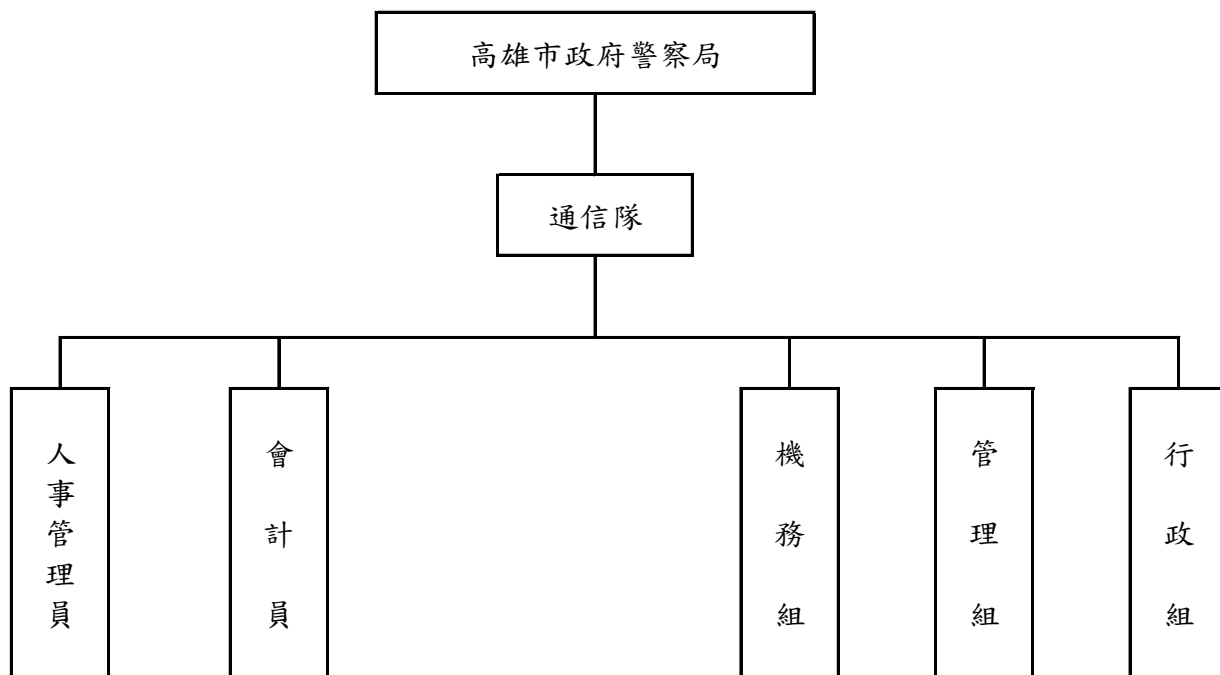

高雄市政府警察局通信隊

預算總說明

中華民國113年度

員額編制表

類別	法定編制員額	本年度預算員額	上年度預算員額	與上年度預算員額比較增減
民意代表	0	0	0	0
職員	50	43	43	0
警員	3	3	3	0
消防人員	0	0	0	0
技工	1	0	0	0
駕駛	0	0	0	0
工友	3	1	1	0

高雄市政府警察局通信隊

歲入來源別預算表

中華民國113年度

單位：新臺幣千元

科 目				本年度 預算數	上年度 預算數	前年度 決算數	本年度與 上年度比較	說明
款	項	目	節					
				-	251,780	20	-251,780	
				-	251,780	20	-251,780	
01				-	251,780	-	-251,780	
	010			-	251,780	-	-251,780	
		01		-	251,780	-	-251,780	
			01	-	251,780	-	-251,780	
02				-	-	20	-	
	051			-	-	20	-	
		03		-	-	20	-	
			01	-	-	20	-	

高雄市政府警察局通信隊

歲出機關別預算表

經資門併計

中華民國113年度

單位：新臺幣千元

科 目				本年度 預算數	上年度 預算數	前年度 決算數	本年度與 上年度比較	說 明	
款	項	目	節						名稱及編號
09				00090000000 高雄市政府警察局主管	62,763	313,317	62,325	-250,554	
	001			00090900000(0923) 高雄市政府警察局 通信隊	62,763	313,317	62,325	-250,554	
		01		38090900100 一般行政	48,127	46,921	45,957	1,206	
			01	38090900101 行政管理	48,127	46,921	45,957	1,206	本年度預算數48,127千元之內容與 上年度之比較如下： 1.人員維持費47,635千元，較上年 度伸算增列現職人員待遇等經費 1,187千元。 2.基本行政工作維持費492千元， 較上年度增列公務人員健康檢查等 經費19千元。
		02		38090901200 警政警衛實施	14,636	266,396	16,368	-251,760	
			01	38090901202 勤業務管理	14,636	266,396	16,368	-251,760	本年度預算數14,636千元較上年度 減列251,760千元，包括： 1.增列設備及投資34千元。 2.其他業務運作維持經費14,517千 元，較上年度減列14千元。 3.上年度辦理政府加速汰換警用無 線電更新計畫預算業已編竣，所列 251,780千元如數減列。

高雄市政府警察局通信隊

歲出計畫說明提要與各項費用明細表

中華民國113年度

單位：新臺幣元

一般行政 — 行政管理	業務計畫及工作計畫 名稱與編號	38090900101 一般行政-行政管理	承辦 單位	人事室、行政組	預算 金額	48,127千元	一般行政 — 行政管理
歲出計畫說明	<p>一、計畫內容： 辦理員工薪津、保險費及各組室處理公務所需業務經費。</p> <p>二、預期成果： 安定員工生活，提高工作品質。</p>						
	分支計畫及用途別科目	單位	數量	單價	預算數	說 明	
	合計				48,127,000	市款48,127,000元	
	01人員維持費				47,635,000	市款47,635,000元	
	1000 人事費				47,635,000	市款47,635,000元	
	1015 法定編制人員待遇				31,019,080		
		年	1	27,491,880	27,491,880	職員待遇，詳人事費彙計表。	
		年	1	3,241,200	3,241,200	警員待遇，詳人事費彙計表。	
		年	1	286,000	286,000	警察勤務繁重加成，詳人事費彙計表。	
	1025 技工及工友待遇				382,740		
		年	1	382,740	382,740	技工及工友待遇，詳人事費彙計表。	
	1030 獎金				8,946,342		
		年	1	5,225,863	5,225,863	考績獎金，詳人事費彙計表。	
		年	1	3,720,479	3,720,479	年終工作獎金，詳人事費彙計表。	
	1035 其他給與				621,000		
		年	1	621,000	621,000	休假補助，詳人事費彙計表。	

高雄市政府警察局通信隊

歲出計畫說明提要與各項費用明細表

中華民國113年度

單位：新臺幣元

分支計畫及用途別科目	單位	數量	單價	預算數	說 明
1040 加班費	年	1	488,000	488,000	超勤加班費。
	年	1	1,032,000	1,032,000	業務加班費。
	年	1	2,464,498	2,464,498	未休假加班費，詳人事費彙計表。
1055 保險	年	1	1,698,360	1,698,360	健保保險補助，詳人事費彙計表。
	年	1	948,744	948,744	公保保險補助，詳人事費彙計表。
	年	1	34,236	34,236	勞保保險補助，詳人事費彙計表。
02一般業務				492,000	市款492,000元
2000 業務費					474,000 市款474,000元
2054 一般事務費	年	1	253,800	253,800	辦理公務所需費用。
	年	1	69,500	69,500	公務人員健康檢查費。
	年	1	3,500	3,500	職工健康檢查費。
2072 國內旅費	年	1	80,000	80,000	因公出差旅費。
	月	12	5,600	67,200	首長特別費。
4000 獎補助費					18,000 市款18,000元
4085 獎勵及慰問	人x年	3 × 1	6,000	18,000	退休人員三節慰問金。

一般行政—行政管理

一般行政—行政管理

高雄市政府警察局通信隊

歲出計畫說明提要與各項費用明細表

中華民國113年度

單位：新臺幣元

警政警衛實施—勤業務管理

警政警衛實施—勤業務管理

業務計畫及工作計畫 名稱與編號	38090901202 警政警衛實施-勤業務管理	承辦 單位	行政組及相關單位	預算 金額	14,636千元
--------------------	-----------------------------	----------	----------	----------	----------

歲出計畫說明	<p>一、計畫內容： 警用有、無線電話及線路設備維護保養、維持站臺設施安全及勤、業務運作正常。</p> <p>二、預期成果： 1.確保員警通信暢通、安全、應勤設施(備)正常使用，以確保人員工作安全及通信器材正常運作。 2.改善無線電通信品質，提升員警值勤聯繫效能，提高為民服務品質。 3.提升工作效能，配合安全勤務需求，順遂達成任務。</p>
--------	---

分支計畫及用途別科目	單位	數量	單價	預算數	說 明
合計				14,636,000	市款14,636,000元
18通信業務				14,636,000	市款14,636,000元
2000 業務費				14,517,000	市款14,517,000元
2006 水電費				901,000	
	年	1	1,000	1,000	壽山轉播站台水費。
	年	1	900,000	900,000	各中繼轉播站台電費。
2009 通訊費				4,794,063	
	年	1	481,000	481,000	易利信系統T1專線月租費。
	年	1	4,308,063	4,308,063	租用專線月租費及裝置費。
	年	1	5,000	5,000	一般公務用郵資。
2018 資訊服務費				20,000	
	年	1	20,000	20,000	電腦、伺服器、遠端通訊系統、印表機等維護費。
2021 其他業務租金				170,000	
	年	1	71,000	71,000	影印機租金。
	年	1	99,000	99,000	中繼轉播站台租金。

高雄市政府警察局通信隊

歲出計畫說明提要與各項費用明細表

中華民國113年度

單位：新臺幣元

警政警衛實施—勤業務管理

警政警衛實施—勤業務管理

分支計畫及用途別科目	單位	數量	單價	預算數	說 明
2024 稅捐及規費				1,284,950	
	年	1	1,280,000	1,280,000	警平系統各型無線電機頻率使用費。
	年	1	4,950	4,950	車輛檢驗費(詳公務車輛明細表)。
2027 保險費				21,444	
	年	1	21,444	21,444	車輛保險費(詳公務車輛明細表)。
2036 按日按件計資酬金				30,000	
	年	1	30,000	30,000	無線電系統等教育訓練講師鐘點費。
2051 物品				1,977,150	
	年	1	21,250	21,250	電腦設備耗材。
	年	1	1,491,882	1,491,882	汰換無線電手攜台電池等。
	年	1	444,018	444,018	車輛油料費(詳公務車輛明細表)。
	年	1	20,000	20,000	各項零星購置。
2054 一般事務費				44,256	
	年	1	19,256	19,256	各種表冊印刷。
	年	1	25,000	25,000	辦公用文具紙張、各項清潔美綠化及雜支等。
2063 房屋建築養護費				20,000	
	年	1	20,000	20,000	辦公廳舍修繕費。
2066 車輛及辦公器具養護費				253,137	
	年	1	28,145	28,145	室內會議場所擴音設備保養。
	年	1	224,992	224,992	車輛養護費(詳公務車輛明細表)。
2069 設施及機械設備養護費				4,986,000	
	年	1	2,386,000	2,386,000	易利信無線電系統及機組維修保養費。
	年	1	90,000	90,000	各轉播站台及機房冷氣空調設備維護保養。

高雄市政府警察局通信隊

歲出計畫說明提要與各項費用明細表

中華民國113年度

單位：新臺幣元

警政警衛實施—勤業務管理

警政警衛實施—勤業務管理

分支計畫及用途別科目	單位	數量	單價	預算數	說明
	年	1	316,000	316,000	各型無線電機零組配件維修含天線、纜線、旋鈕、外加麥克風、各式接頭及其他相關料件、耗材等。
	年	1	20,000	20,000	警用有線通訊線路及路面維護等相關費用。
	年	1	99,000	99,000	各轉播站及機房週邊電力電源設備維護保養含UPS、發電機、蓄電瓶及充電機等。
	年	1	210,000	210,000	警用有線通訊線路及話機相關設施架設等費用。
	年	1	75,000	75,000	壽山轉播站修繕費。
	年	1	705,000	705,000	通訊鐵塔油漆維護保養及無線電系統相關設施移置架設等。
	年	1	76,000	76,000	有、無線電通訊儀器、表維修校正及工具汰換。
	年	1	1,009,000	1,009,000	摩托羅拉無線電系統及機組2716台暨基地、派遣、轉播站台共26處維修保養費等。
2072 國內旅費				15,000	
	年	1	15,000	15,000	因公出差旅費。
3000 設備及投資				119,000	市款119,000元
3030 資訊軟硬體設備費				56,000	
	部	2	28,000	56,000	個人電腦。
3035 雜項設備費				63,000	
	台	2	22,000	44,000	機務組、管理組各一台冷氣機(一對一分離式、能源效率1級、5.0KW)。
	台	1	19,000	19,000	值日室冷氣機(一對一分離式、能源效率1級、4.0KW)。

高雄市政府警察局通信隊

各項費用彙計表

中華民國113年度

單位：新臺幣千元

工作計畫名稱及編號	38090900101 行政管理	38090901202 勤業務管理	合 計		
第一、二級用途別 科目名稱及編號					
合 計	48,127	14,636	62,763		
100000人事費	47,635		47,635		
101500法定編制人員待遇	31,019		31,019		
102500技工及工友待遇	383		383		
103000獎金	8,946		8,946		
103500其他給與	621		621		
104000加班費	3,984		3,984		
105500保險	2,681		2,681		
200000業務費	474	14,517	14,991		
200600水電費		901	901		
200900通訊費		4,794	4,794		
201800資訊服務費		20	20		
202100其他業務租金		170	170		
202400稅捐及規費		1,285	1,285		
202700保險費		21	21		
203600按日按件計資酬金		30	30		
205100物品		1,977	1,977		
205400一般事務費	327	44	371		
206300房屋建築養護費		20	20		
206600車輛及辦公器具養護費		253	253		
206900設施及機械設備養護費		4,986	4,986		
207200國內旅費	80	15	95		
209300特別費	67		67		
300000設備及投資		119	119		
303000資訊軟硬體設備費		56	56		
303500雜項設備費		63	63		
400000獎補助費	18		18		
408500獎勵及慰問	18		18		

高雄市政府警察局通信隊
歲出一級用途別科目分析表

中華民國113年度

單位：新臺幣千元

名稱及編號	合計	經常支出						資本支出					
		人事費	業務費	獎補助費	債務費	預備金	小計	人事費	業務費	設備及投資	獎補助費	預備金	小計
合計	62,763	47,635	14,991	18			62,644			119			119
38090900000 警政支出	62,763	47,635	14,991	18			62,644			119			119
38090900100 一般行政	48,127	47,635	474	18			48,127						
38090900101 行政管理	48,127	47,635	474	18			48,127						
38090901200 警政警衛實施	14,636		14,517				14,517			119			119
38090901202 勤業務管理	14,636		14,517				14,517			119			119

高雄市政府警察局通信隊

資本支出分析表

中華民國113年度

單位：新臺幣千元

名稱及編號	合計	設 備 及 投 資								其他資本支出	
		土地	房屋建築及設備	公共建設及設施	機械設備	運輸設備	資訊軟體設備	雜項設備	權利		投資
合 計	119						56	63			
38090901200 警政警衛實施	119						56	63			
38090901202 勤業務管理	119						56	63			

高雄市政府警察局通信隊

人事費彙計表

中華民國113年度

單位：新臺幣元

類別	預算員額	全年度人事費											備註	
		民意代表待遇	政務人員待遇	法定編制人員待遇	約聘僱人員待遇	技工及工友待遇	獎金	其他給與	加班費	退休退職給付	退休離職儲金	保險		合計
合計	47			31,019,080		382,740	8,946,342	621,000	3,984,498			2,681,340	47,635,000	1.加班費: 1,520千元。 2.警察勤務繁重加 _重 加 _成 286千元。
正式員額	46			31,019,080			8,834,709	605,000	2,445,361			2,627,364	45,531,514	
職員	43			27,491,880			7,901,359	557,000	2,299,311			2,358,828	40,608,378	
警員	3			3,527,200			933,350	48,000	146,050			268,536	4,923,136	
工友	1					382,740	111,633	16,000	19,137			53,976	583,486	
其他人事費									1,520,000				1,520,000	

歲出按職能及經

中華民國113

職能別分類	經濟性分類	經常支出							資本支出					
		受僱人員報酬	購買商品及勞務支出	債務利息	土地租金支出	經常移轉			經常支出合計	投資及增資				
						對企業	對非營利及民間機構	對政府		對國外	對營業基金	對非營業特種基金	對民間企業	
總計		47,665	14,961					18			62,644			
01 一般公共事務														
02 防衛														
03 公共秩序與安全		47,665	14,961					18			62,644			
04 教育														
05 保健														
06 社會安全與福利														
07 住宅及社區服務														
08 娛樂、文化與宗教														
09 燃料與能源														
10 農、林、漁、牧業														
11 礦業、製造業及營造業														
12 運輸及通信														
13 其他經濟服務														
14 環境保護														
15 其他支出														

察局通信隊

濟性綜合分類表

年度

單位：新臺幣千元

資本支出														總計
資本移轉				土地購入	無形資產購入	固定資本形成						資本支出合計		
對企業	對非營利及民間機構	對政府	對國外			住宅	非住宅房屋	營建工程	運輸工具	資訊軟體	其他設備及機器		土地改良	
											119	119	62,763	
											119	119	62,763	