

機關編號

09-924

中華民國 113 年度



高雄市政府警察局婦幼警察隊
單位預算之分預算

高雄市政府警察局婦幼警察隊 編

主辦會計人員

會計員謝季純

機關長官

高雄市政府警察局
婦幼警察隊隊長林鑫宏

高雄市政府警察局婦幼警察隊

目次

中華民國 113 年度

甲、預算總說明	第 1 頁至第 2 頁
乙、主要表	
1. 歲入來源別預算表	第 3 頁至第 3 頁
2. 歲出機關別預算表	第 4 頁至第 4 頁
丙、附屬表	
1. 歲出計畫說明提要與各項費用明細表	第 5 頁至第 9 頁
2. 各項費用彙計表	第 10 頁至第 10 頁
3. 歲出一級用途別科目分析表	第 11 頁至第 11 頁
4. 資本支出分析表	第 12 頁至第 12 頁
5. 人事費彙計表	第 13 頁至第 13 頁
6. 公務車輛明細表	第 14 頁至第 14 頁
7. 歲出按職能及經濟性綜合分類表	第 15 頁至第 16 頁

高雄市政府警察局婦幼警察隊

預算總說明

中華民國113年度

組織系統圖

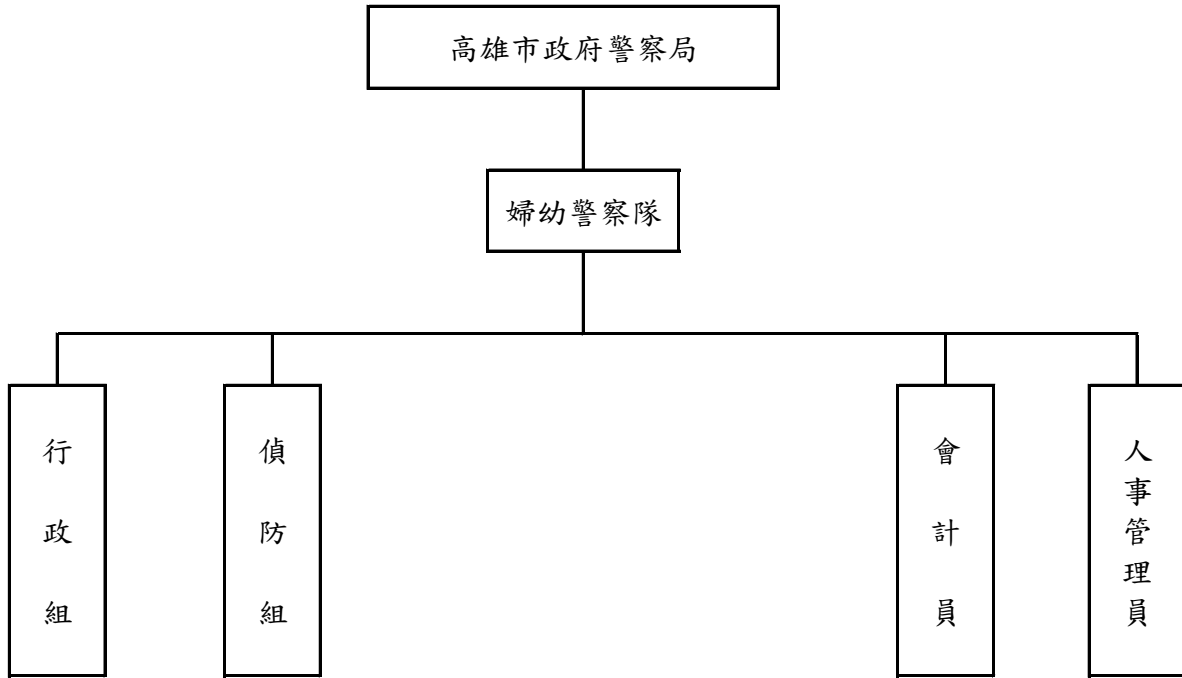

高雄市政府警察局婦幼警察隊

預算總說明

中華民國113年度

員額編制表

類別	法定編制員額	本年度預算員額	上年度預算員額	與上年度預算員額比較增減
民意代表	0	0	0	0
職員	3	3	3	0
警員	80	69	69	0
消防人員	0	0	0	0
技工	2	0	0	0
駕駛	0	0	0	0
工友	4	1	1	0

高雄市政府警察局婦幼警察隊

歲入來源別預算表

中華民國113年度

單位：新臺幣千元

科 目				本年度 預算數	上年度 預算數	前年度 決算數	本年度與 上年度比較	說明	
款	項	目	節						名稱及編號
04	063		02	合計	-	-	9	-	
				經常門合計	-	-	9	-	
				0700000000	-	-	9	-	
				財產收入	-	-	9	-	
				0709090000(0924) 高雄市政府警察局 婦幼警察隊	-	-	9	-	
				07090900500 廢舊物資售價	-	-	9	-	
			01	07090900501 廢舊物資售價	-	-	9	-	

高雄市政府警察局婦幼警察隊

歲出機關別預算表

經資門併計

中華民國113年度

單位：新臺幣千元

科 目				本年度 預算數	上年度 預算數	前年度 決算數	本年度與 上年度比較	說 明	
款	項	目	節						名稱及編號
09				00090000000 高雄市政府警察局主管	108,240	105,111	102,557	3,129	
	001			00090900000(0924) 高雄市政府警察局 婦幼警察隊	108,240	105,111	102,557	3,129	
		01		38090900100 一般行政	102,367	101,398	98,841	969	
			01	38090900101 行政管理	102,367	101,398	98,841	969	本年度預算數102,367千元之內容與上年度之比較如下： 1.人員維持費101,954千元，較上年度伸算增列現職人員待遇等經費941千元。 2.基本行政工作維持費413千元，較上年度增列健康檢查費28千元。
		02		38090901200 警政警衛實施	5,873	3,713	3,716	2,160	
			01	38090901202 勤業務管理	5,873	3,713	3,716	2,160	本年度預算數5,873千元較上年度增列2,160千元，包括： 1.增列設備及投資2,276千元。 2.其他業務運作維持經費3,481千元，較上年度減列116千元。

高雄市政府警察局婦幼警察隊

歲出計畫說明提要與各項費用明細表

中華民國113年度

單位：新臺幣元

一般行政 — 行政管理	業務計畫及工作計畫 名稱與編號	38090900101 一般行政-行政管理	承辦 單位	人事室、行政組	預算 金額	102,367千元	一般行政 — 行政管理
歲出計畫說明	<p>一、計畫內容： 辦理員工薪津、保險費及各組室處理公務所需行政業務經費。</p> <p>二、預期成果： 安定員工生活，提高工作品質。</p>						
分支計畫及用途別科目		單位	數量	單價	預算數	說 明	
合計					102,367,000	市款102,367,000元	
01人員維持費					101,954,000	市款101,954,000元	
1000 人事費					101,954,000	市款101,954,000元	
1015 法定編制人員待遇					68,365,556		
		年	1	2,262,720	2,262,720	職員待遇，詳人事費彙計表。	
		年	1	61,670,836	61,670,836	警員待遇，詳人事費彙計表。	
		年	1	4,432,000	4,432,000	警察勤務繁重加成，詳人事費彙計表。	
1025 技工及工友待遇					398,280		
		年	1	398,280	398,280	技工及工友待遇，詳人事費彙計表。	
1030 獎金					15,130,565		
		年	1	8,262,801	8,262,801	考績獎金，詳人事費彙計表。	
		年	1	6,867,764	6,867,764	年終工作獎金，詳人事費彙計表。	
1035 其他給與					1,168,000		
		年	1	1,168,000	1,168,000	休假補助，詳人事費彙計表。	

高雄市政府警察局婦幼警察隊

歲出計畫說明提要與各項費用明細表

中華民國113年度

單位：新臺幣元

分支計畫及用途別科目	單位	數量	單價	預算數	說 明
1040 加班費	年	1	8,171,000	8,171,000	超勤加班費。
	年	1	607,000	607,000	業務加班費。
	年	1	2,255,257	2,255,257	未休假加班費，詳人事費彙計表。
1055 保險	年	1	4,061,834	4,061,834	健保保險補助，詳人事費彙計表。
	年	1	1,758,828	1,758,828	公保保險補助，詳人事費彙計表。
	年	1	37,680	37,680	勞保保險補助，詳人事費彙計表。
02一般業務				413,000	市款413,000元
2000 業務費				407,000	市款407,000元
2054 一般事務費	年	1	170,000	170,000	辦理行政庶務及清潔所需費用。
	年	1	117,000	117,000	公務人員健康檢查費。
	年	1	3,500	3,500	職工健康檢查費。
2072 國內旅費	年	1	49,300	49,300	員警出差旅費。
	月	12	5,600	67,200	首長特別費。
4000 獎補助費				6,000	市款6,000元
4085 獎勵及慰問	人x年	1 × 1	6,000	6,000	退休人員三節慰問金。

一般行政—行政管理

一般行政—行政管理

高雄市政府警察局婦幼警察隊

歲出計畫說明提要與各項費用明細表

中華民國113年度

單位：新臺幣元

警政警衛實施—勤業務管理

警政警衛實施—勤業務管理

業務計畫及工作計畫名稱與編號	38090901202 警政警衛實施-勤業務管理	承辦單位	行政組及相關單位	預算金額	5,873千元
----------------	-----------------------------	------	----------	------	---------

歲出計畫說明	<p>一、計畫內容： 1.辦理家庭暴力及性侵害、性交易、性騷擾等案件現場處理工作，依規定蒐集相關證據，並加強受害婦女、兒童之救援、保護與協助轉介、安置。 2.加強兒虐案件防治工作，落實高風險家庭通報機制，建構嚴密家暴及兒虐案件防治網絡。 3.辦理兒童保護婦幼安全宣導工作。</p> <p>二、預期成果： 1.藉由宣導婦幼人身安全維護觀念及做法，減少不法侵害案件發生率。 2.提升同仁婦幼安全相關知能，落實婦幼保護業務工作，創造宜居城市。 3.維護婦幼人身性別平權，締造兩性和諧遠景。</p>
--------	---

分支計畫及用途別科目	單位	數量	單價	預算數	說 明
合計				5,873,000	市款5,873,000元
19婦幼勤務				5,873,000	市款5,873,000元
2000 業務費				2,021,000	市款2,021,000元
2009 通訊費				150,000	
	年	1	30,000	30,000	公務用郵資。
	年	1	120,000	120,000	電話費。
2021 其他業務租金				175,800	
	月	12	14,650	175,800	影印機租金等。
2024 稅捐及規費				4,050	
	年	1	4,050	4,050	車輛檢驗費(詳公務車輛明細表)。
2027 保險費				28,032	
	年	1	28,032	28,032	車輛保險費(詳公務車輛明細表)。
2036 按日按件計資酬金				127,800	
	年	1	30,000	30,000	辦理婦女權益促進與人身安全防治相關會議外聘委員出席費，以提升對性別主流化之認

高雄市政府警察局婦幼警察隊

歲出計畫說明提要與各項費用明細表

中華民國113年度

單位：新臺幣元

警政警衛實施—勤業務管理

警政警衛實施—勤業務管理

分支計畫及用途別科目	單位	數量	單價	預算數	說明
2051 物品	年	1	16,000	16,000	知。 家庭暴力防治官及社區家防官專業訓練外聘講座鐘點費。
	年	1	1,800	1,800	義勇警察訓練教官鐘點費。
	年	1	80,000	80,000	由相關專業人士在場協助詢(訊)問兒童或心智障礙之性侵害被害人所需費用。
				589,158	
	年	1	10,000	10,000	電腦及印表機耗材。
	年	1	20,000	20,000	處理公務所需之事務、衛生、防護等零星耗品購置費。
	年	1	16,000	16,000	辦公用文具紙張。
2054 一般事務費	年	1	543,158	543,158	車輛油料費(詳公務車輛明細表)。
				489,500	
	年	1	10,000	10,000	處理業務所需各種簿冊、表格印刷等費用。
	年	1	250,000	250,000	辦理婦幼安全暨預防犯罪宣導各項活動及宣導品費用。
	年	1	95,500	95,500	刑事辦案費。
	人x次	220 × 1	80	17,600	女義警中隊常年基本暨幹部訓練誤餐費。
	人x次	190 × 2	80	30,400	家庭暴力防治官及社區家防官專業訓練誤餐費。
2063 房屋建築養護費	年	1	2,000	2,000	義勇警察整編、訓練工作經費。
	案	3	28,000	84,000	辦理跟蹤騷擾案件行為人治療性處遇計畫鑑定費。
2066 車輛及辦公器具養護費				89,000	
	年	1	89,000	89,000	辦公廳舍養護費。
				167,669	
	年	1	167,669	167,669	車輛養護費(詳公務車輛明細表)。

高雄市政府警察局婦幼警察隊

歲出計畫說明提要與各項費用明細表

中華民國113年度

單位：新臺幣元

警政警衛實施—勤業務管理

警政警衛實施—勤業務管理

分支計畫及用途別科目	單位	數量	單價	預算數	說 明
2069 設施及機械設備養護費				199,991	
	年	1	5,000	5,000	警用行動載具維護費。
	年	1	194,991	194,991	冷氣機、電話系統、發電機及水電設備等修繕養護費。
3000 設備及投資				2,392,000	市款2,392,000元
3010 房屋建築及設備費				2,214,000	
	式	1	2,214,000	2,214,000	偵防分隊辦公室暨女警備勤室建築物耐震補強工程(一般性補助款)。
3020 機械設備費				22,000	
	組	2	11,000	22,000	監錄系統硬碟機。
3030 資訊軟硬體設備費				112,000	
	部	4	28,000	112,000	個人電腦。
3035 雜項設備費				44,000	
	台	1	11,000	11,000	女警盥洗室洗衣機(直流變頻13公斤)。
	台	1	33,000	33,000	家屬等候休息區冷氣機(一對一分離式、能源效率1級、7.1KW)。
4000 獎補助費				1,460,000	市款1,460,000元
4090 其他補助及捐助				1,460,000	
	年	1	704,300	704,300	基層義務職(女義警)人員協勤誤餐費。
	人x年	220 x 1	3,435	755,700	基層義務職(女義警)人員自強活動費、報紙補助費。

高雄市政府警察局婦幼警察隊

各項費用彙計表

中華民國113年度

單位：新臺幣千元

工作計畫名稱及編號	38090900101 行政管理	38090901202 勤業務管理	合 計		
第一、二級用途別 科目名稱及編號					
合 計	102,367	5,873	108,240		
100000人事費	101,954		101,954		
101500法定編制人員待遇	68,366		68,366		
102500技工及工友待遇	398		398		
103000獎金	15,131		15,131		
103500其他給與	1,168		1,168		
104000加班費	11,033		11,033		
105500保險	5,858		5,858		
200000業務費	407	2,021	2,428		
200900通訊費		150	150		
202100其他業務租金		176	176		
202400稅捐及規費		4	4		
202700保險費		28	28		
203600按日按件計資酬金		128	128		
205100物品		589	589		
205400一般事務費	291	490	780		
206300房屋建築養護費		89	89		
206600車輛及辦公器具養護費		168	168		
206900設施及機械設備養護費		200	200		
207200國內旅費	49		49		
209300特別費	67		67		
300000設備及投資		2,392	2,392		
301000房屋建築及設備費		2,214	2,214		
302000機械設備費		22	22		
303000資訊軟硬體設備費		112	112		
303500雜項設備費		44	44		
400000獎補助費	6	1,460	1,466		
408500獎勵及慰問	6		6		
409000其他補助及捐助		1,460	1,460		

高雄市政府警察局婦幼警察隊
歲出一級用途別科目分析表

中華民國113年度

單位：新臺幣千元

名稱及編號	合計	經常支出						資本支出					
		人事費	業務費	獎補助費	債務費	預備金	小計	人事費	業務費	設備及投資	獎補助費	預備金	小計
合計	108,240	101,954	2,428	1,466			105,848			2,392			2,392
38090900000 警政支出	108,240	101,954	2,428	1,466			105,848			2,392			2,392
38090900100 一般行政	102,367	101,954	407	6			102,367						
38090900101 行政管理	102,367	101,954	407	6			102,367						
38090901200 警政警衛實施	5,873		2,021	1,460			3,481			2,392			2,392
38090901202 勤業務管理	5,873		2,021	1,460			3,481			2,392			2,392

高雄市政府警察局婦幼警察隊

資本支出分析表

中華民國113年度

單位：新臺幣千元

名稱及編號	合計	設 備 及 投 資								其他資本支出	
		土地	房屋建築及設備	公共建設及設施	機械設備	運輸設備	資訊軟體設備	雜項設備	權利		投資
合 計	2,392		2,214		22		112	44			
38090901200 警政警衛實施	2,392		2,214		22		112	44			
38090901202 勤業務管理	2,392		2,214		22		112	44			

高雄市政府警察局婦幼警察隊

人事費彙計表

中華民國113年度

單位：新臺幣元

類別	預算員額	全年度人事費											備註	
		民意代表待遇	政務人員待遇	法定編制人員待遇	約聘僱人員待遇	技工及工友待遇	獎金	其他給與	加班費	退休退職給付	退休離職儲金	保險		合計
合計	73			68,365,556		398,280	15,130,565	1,168,000	11,033,257			5,858,342	101,954,000	1.加班費8,778千元。 2.警察勤務繁重加成4,432千元。
正式員額	72			68,365,556			15,014,400	1,152,000	2,237,846			5,798,198	92,568,000	
職員	3			2,262,720			462,670	48,000	89,870			166,740	3,030,000	
警員	69			66,102,836			14,551,730	1,104,000	2,147,976			5,631,458	89,538,000	
工友	1					398,280	116,165	16,000	17,411			60,144	608,000	
其他人事費									8,778,000				8,778,000	

高雄市政府警察
歲出按職能及經

中華民國113

職能別分類	經濟性分類	經常支出							資本支出			
		受僱人員報酬	購買商品及勞務支出	債務利息	土地租金支出	經常移轉			經常支出合計	投資及增資		
						對企業	對非營利及民間機構	對政府		對國外	對營業基金	對非營業特種基金
總計		102,082	2,300						105,848			
01 一般公共事務												
02 防衛												
03 公共秩序與安全		102,082	2,300						105,848			
04 教育												
05 保健												
06 社會安全與福利												
07 住宅及社區服務												
08 娛樂、文化與宗教												
09 燃料與能源												
10 農、林、漁、牧業												
11 礦業、製造業及營造業												
12 運輸及通信												
13 其他經濟服務												
14 環境保護												
15 其他支出												

局婦幼警察隊

濟性綜合分類表

年度

單位：新臺幣千元

資本支出														
資本移轉				土地購入	無形資產購入	固定資本形成							資本支出合計	總計
對企業	對非營利及民間機構	對政府	對國外			住宅	非住宅房屋	營建工程	運輸工具	資訊軟體	其他設備及機器	土地改良		
							2,214					178	2,392	108,240
							2,214					178	2,392	108,240