

機關編號

09-924

中華民國 111 年度



高雄市政府警察局婦幼警察隊  
單位預算之分預算

高雄市政府警察局婦幼警察隊 編

主辦會計人員

會計員葉巧慧

機關長官

高雄市政府警察局  
婦幼警察隊長 林鑫宏

# 高雄市政府警察局婦幼警察隊

## 目次

中華民國 111 年度

甲、預算總說明	第 1 頁至第 2 頁
乙、主要表	
1. 歲入來源別預算表	第 3 頁至第 3 頁
2. 歲出機關別預算表	第 4 頁至第 4 頁
丙、附屬表	
1. 歲出計畫說明提要與各項費用明細表	第 5 頁至第 9 頁
2. 各項費用彙計表	第 10 頁至第 10 頁
3. 歲出一級用途別科目分析表	第 11 頁至第 11 頁
4. 資本支出分析表	第 12 頁至第 12 頁
5. 人事費彙計表	第 13 頁至第 13 頁
6. 公務車輛明細表	第 14 頁至第 14 頁
7. 歲出按職能及經濟性綜合分類表	第 15 頁至第 16 頁

高雄市政府警察局婦幼警察隊

預算總說明

中華民國111年度

組織系統圖

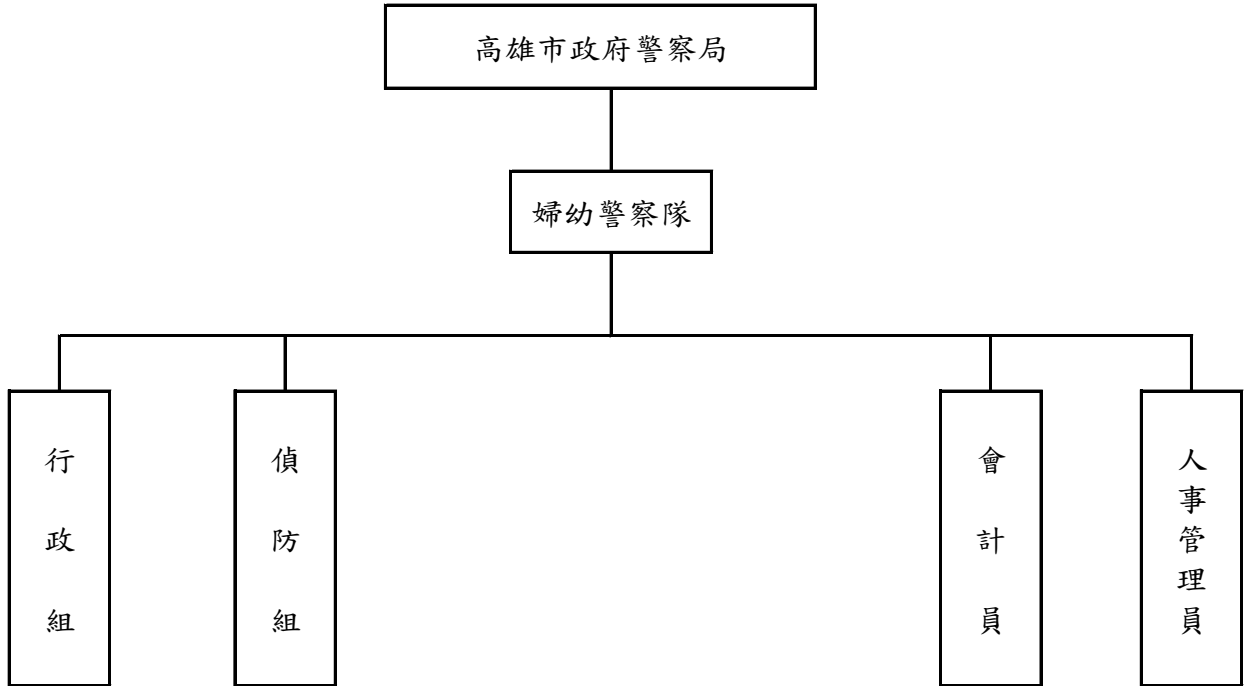

# 高雄市政府警察局婦幼警察隊

## 預算總說明

中華民國111年度

員額編制表

類別	法定編制員額	本年度預算員額	上年度預算員額	與上年度預算員額比較增減
民意代表	0	0	0	0
職員	3	3	3	0
警員	80	69	69	0
消防人員	0	0	0	0
技工	2	0	0	0
駕駛	0	0	0	0
工友	4	1	1	0

高雄市政府警察局婦幼警察隊

歲入來源別預算表

中華民國111年度

單位：新臺幣千元

科 目				本年度 預算數	上年度 預算數	前年度 決算數	本年度與 上年度比較	說明
款	項	目	節					
04	061		02	合計	-	-	5	-
				經常門合計	-	-	5	-
				0700000000	-	-	5	-
				財產收入	-	-	5	-
				0709090000(0924) 高雄市政府警察局 婦幼警察隊	-	-	5	-
				07090900500 廢舊物資售價	-	-	5	-
			01	07090900501 廢舊物資售價	-	-	5	-

# 高雄市政府警察局婦幼警察隊

## 歲出機關別預算表

經資門併計

中華民國111年度

單位：新臺幣千元

科 目				本年度 預算數	上年度 預算數	前年度 決算數	本年度與 上年度比較	說 明	
款	項	目	節						名稱及編號
09				101,345	96,086	99,794	5,259		
	001								
				0009000000 高雄市政府警察局主 管	101,345	96,086	99,794	5,259	
		01		0009090000(0924) 高雄市政府警察局 婦幼警察隊	97,607	92,378	96,188	5,229	
				38090900100 一般行政	97,607	92,378	96,188	5,229	
			01	38090900101 行政管理	97,607	92,378	96,188	5,229	0924-高雄市政府警察局婦幼警察 隊 本年度預算數97,607千元之內容與 上年度之比較如下： 1.人員維持費97,212千元，較上年 度伸算增列現職人員待遇等經費 5,229千元。 2.基本行政工作維持費395千元， 與上年度同。
		02		38090901200 警政警衛實施	3,738	3,708	3,606	30	
			01	38090901202 勤業務管理	3,738	3,708	3,606	30	0924-高雄市政府警察局婦幼警察 隊 本年度預算數3,738千元較上年度 增列30千元，包括： 1.其他業務運作維持經費3,581千 元，較上年度增列20千元。 2.增列設備及投資10千元。

# 高雄市政府警察局婦幼警察隊

## 歲出計畫說明提要與各項費用明細表

中華民國111年度

單位：新臺幣元

一般行政—行政管理

一般行政—行政管理

業務計畫及工作計畫 名稱與編號	38090900101 一般行政-行政管理	承辦 單位	人事室、行政組	預算 金額	97,607千元
--------------------	--------------------------	----------	---------	----------	----------

歲 出 計 畫 說 明	<p>一、計畫內容： 辦理員工薪津、保險費及各組室處理公務所需行政業務經費。</p> <p>二、預期成果： 安定員工生活，提高工作品質。</p>
----------------------------	--

分支計畫及用途別科目	單位	數量	單價	預算數	說 明
合計				97,607,000	市款97,607,000元
01人員維持費				97,212,000	市款97,212,000元
1000 人事費				97,212,000	市款97,212,000元
1015 法定編制人員待遇				65,023,860	
	年	1	2,157,960	2,157,960	職員待遇，詳人事費彙計表。
	年	1	58,854,900	58,854,900	警員待遇，詳人事費彙計表。
	年	1	4,011,000	4,011,000	警察勤務繁重加成，詳人事費彙計表。
1025 技工及工友待遇				382,740	
	年	1	382,740	382,740	技工及工友待遇，詳人事費彙計表。
1030 獎金				14,609,682	
	年	1	7,956,955	7,956,955	考績獎金，詳人事費彙計表。
	年	1	6,652,727	6,652,727	年終工作獎金，詳人事費彙計表。
1035 其他給與				1,168,000	
	年	1	1,168,000	1,168,000	休假補助，詳人事費彙計表。

# 高雄市政府警察局婦幼警察隊

## 歲出計畫說明提要與各項費用明細表

中華民國111年度

單位：新臺幣元

分支計畫及用途別科目	單位	數量	單價	預算數	說 明
1040 加班值班費	年	1	8,150,000	8,150,000	超勤加班費。
	年	1	607,000	607,000	業務加班費。
	年	1	2,054,558	2,054,558	不休假加班費，詳人事費彙計表。
1055 保險	年	1	3,445,572	3,445,572	健保保險補助，詳人事費彙計表。
	年	1	1,734,828	1,734,828	公保保險補助，詳人事費彙計表。
	年	1	35,760	35,760	勞保保險補助，詳人事費彙計表。
02一般業務				395,000	市款395,000元
2000 業務費				389,000	市款389,000元
2054 一般事務費	年	1	170,000	170,000	辦理行政庶務及清潔所需費用。
	年	1	92,800	92,800	公務人員健康檢查費。 1.3,500元22人。 2.7,900元2人。
2072 國內旅費	年	1	59,000	59,000	員警出差旅費。
	月	12	5,600	67,200	首長特別費。
4000 獎補助費				6,000	市款6,000元
4085 獎勵及慰問	人x年	1 x 1	6,000	6,000	退休人員三節慰問金。

一般行政—行政管理

一般行政—行政管理



# 高雄市政府警察局婦幼警察隊

## 歲出計畫說明提要與各項費用明細表

中華民國111年度

單位：新臺幣元

警政警衛實施—勤業務管理

警政警衛實施—勤業務管理

業務計畫及工作計畫名稱與編號	38090901202 警政警衛實施-勤業務管理	承辦單位	行政組及相關單位	預算金額	3,738千元
----------------	-----------------------------	------	----------	------	---------

歲出計畫說明	<p>一、計畫內容： 1.辦理家庭暴力及性侵害、性交易、性騷擾等案件現場處理工作，依規定蒐集相關證據，並加強受害婦女、兒童之救援、保護與協助轉介、安置。 2.加強兒虐案件防治工作，落實高風險家庭通報機制，建構嚴密家暴及兒虐案件防治網絡。 3.辦理兒童保護婦幼安全宣導工作。</p> <p>二、預期成果： 1.藉由宣導婦幼人身安全維護觀念及做法，減少不法侵害案件發生率。 2.提升同仁婦幼安全相關知能，落實婦幼保護業務工作，創造宜居城市。 3.維護婦幼人身性別平權，締造兩性和諧遠景。</p>
--------	---

分支計畫及用途別科目	單位	數量	單價	預算數	說 明
合計				3,738,000	市款3,738,000元
19婦幼勤務				3,738,000	市款3,738,000元
2000 業務費				1,990,000	市款1,990,000元
2009 通訊費				150,000	
	年	1	30,000	30,000	公務用郵資。
	年	1	120,000	120,000	電話費。
2021 其他業務租金				82,800	
	月	12	6,900	82,800	影印機租金等。
2024 稅捐及規費				4,800	
	年	1	4,800	4,800	車輛檢驗費(詳公務車輛明細表)。
2027 保險費				30,666	
	年	1	30,666	30,666	車輛保險費(詳公務車輛明細表)。
2036 按日按件計資酬金				121,800	
	年	1	24,000	24,000	辦理婦女權益促進與人身安全防治相關會議外聘委員出席費，以提升對性別主流化之認

# 高雄市政府警察局婦幼警察隊

## 歲出計畫說明提要與各項費用明細表

中華民國111年度

單位：新臺幣元

警政警衛實施—勤業務管理

警政警衛實施—勤業務管理

分支計畫及用途別科目	單位	數量	單價	預算數	說 明
2051 物品	年	1	16,000	16,000	知。 家庭暴力防治官及社區家防官專業訓練外聘講座鐘點費。
	年	1	1,800	1,800	義勇警察訓練教官鐘點費。
	年	1	80,000	80,000	由相關專業人士在場協助詢(訊)問兒童或心智障礙之性侵害被害人所需費用。
				681,181	
	年	1	10,000	10,000	電腦耗材。
	年	1	20,000	20,000	處理公務所需之事務、衛生、防護等零星耗品購置費。
	年	1	16,000	16,000	辦公用文具紙張。
2054 一般事務費	年	1	635,181	635,181	車輛油料費(詳公務車輛明細表)。
				461,500	
	年	1	10,000	10,000	處理業務所需各種簿冊、表格印刷。
	年	1	300,000	300,000	辦理婦幼安全暨預防犯罪宣導各項活動及宣導品費用。
	年	1	95,500	95,500	刑事辦案工作費。
	人x次	25 × 3	80	6,000	辦理婦女權益促進與人身安全防治相關會議誤餐費，以提升對性別主流化之認知。
	人x次	220 × 1	80	17,600	女義警中隊常年基本暨幹部訓練誤餐費。
2063 房屋建築養護費	人x次	190 × 2	80	30,400	家庭暴力防治官及社區家防官專業訓練誤餐費。
	年	1	2,000	2,000	義勇警察整編、訓練工作經費。
				89,000	
2066 車輛及辦公器具養護費	年	1	89,000	89,000	辦公廳舍養護費。
	年	1	182,086	182,086	車輛養護費(詳公務車輛明細表)。

# 高雄市政府警察局婦幼警察隊

## 歲出計畫說明提要與各項費用明細表

中華民國111年度

單位：新臺幣元

警政警衛實施—勤業務管理

警政警衛實施—勤業務管理

分支計畫及用途別科目	單位	數量	單價	預算數	說 明
2069 設施及機械設備養護費				186,167	
	年	1	5,000	5,000	警用行動載具維護費。
	年	1	181,167	181,167	冷氣機、電話系統、發電機及水電設備等修繕養護費。
3000 設備及投資				157,000	市款157,000元
3030 資訊軟硬體設備費				88,000	
	部	4	22,000	88,000	個人電腦。
3035 雜項設備費				69,000	
	台	1	46,000	46,000	副隊長室冷氣機(一對一分離式、能源效率1級、10.0KW)(配合預算編列至千元，增列832元)。
	台	1	23,000	23,000	女警備勤室冷氣機(一對一分離式、能源效率1級、5.0KW)。
4000 獎補助費				1,591,000	市款1,591,000元
4090 其他補助及捐助				1,591,000	
	年	1	800,950	800,950	基層義務職(女義警)人員協勤誤餐費。
	人x年	230 x 1	3,435	790,050	基層義務職(女義警)人員自強活動費、報紙補助費。

# 高雄市政府警察局婦幼警察隊

## 各項費用彙計表

中華民國111年度

單位：新臺幣千元

工作計畫名稱及編號	38090900101 行政管理	38090901202 勤業務管理	合 計		
第一、二級用途別 科目名稱及編號					
合 計	97,607	3,738	101,345		
100000人事費	97,212		97,212		
101500法定編制人員待遇	65,024		65,024		
102500技工及工友待遇	383		383		
103000獎金	14,610		14,610		
103500其他給與	1,168		1,168		
104000加班值班費	10,812		10,812		
105500保險	5,216		5,216		
200000業務費	389	1,990	2,379		
200900通訊費		150	150		
202100其他業務租金		83	83		
202400稅捐及規費		5	5		
202700保險費		31	31		
203600按日按件計資酬金		122	122		
205100物品		681	681		
205400一般事務費	263	462	724		
206300房屋建築養護費		89	89		
206600車輛及辦公器具養護費		182	182		
206900設施及機械設備養護費		186	186		
207200國內旅費	59		59		
209300特別費	67		67		
300000設備及投資		157	157		
303000資訊軟硬體設備費		88	88		
303500雜項設備費		69	69		
400000獎補助費	6	1,591	1,597		
408500獎勵及慰問	6		6		
409000其他補助及捐助		1,591	1,591		

高雄市政府警察局婦幼警察隊  
歲出一級用途別科目分析表

中華民國111年度

單位：新臺幣千元

名稱及編號	合計	經常支出						資本支出					
		人事費	業務費	獎補助費	債務費	預備金	小計	人事費	業務費	設備及投資	獎補助費	預備金	小計
合計	101,345	97,212	2,379	1,597			101,188			157			157
38090900000 警政支出	101,345	97,212	2,379	1,597			101,188			157			157
38090900100 一般行政	97,607	97,212	389	6			97,607						
38090900101 行政管理	97,607	97,212	389	6			97,607						
38090901200 警政警衛實施	3,738		1,990	1,591			3,581			157			157
38090901202 勤業務管理	3,738		1,990	1,591			3,581			157			157

高雄市政府警察局婦幼警察隊

資本支出分析表

中華民國111年度

單位：新臺幣千元

名稱及編號	合計	設備及投資								其他資本支出	
		土地	房屋建築及設備	公共建設及設施	機械設備	運輸設備	資訊軟體設備	雜項設備	權利		投資
合計	157						88	69			
38090901200 警政警衛實施	157						88	69			
38090901202 勤業務管理	157						88	69			

# 高雄市政府警察局婦幼警察隊

## 人事費彙計表

中華民國111年度

單位：新臺幣元

類別	預算員額	全年度人事費											備註	
		民意代表待遇	政務人員待遇	法定編制人員待遇	約聘僱人員待遇	技工及工友待遇	獎金	其他給與	加班值班費	退休退職給付	退休離職儲金	保險		合計
合計	73			65,023,860		382,740	14,609,682	1,168,000	10,811,558			5,216,160	97,212,000	1.加班費8,757千元。 2.警察勤務繁重加成4,011千元。
正式員額	72			65,023,860			14,498,049	1,152,000	2,037,335			5,159,052	87,870,296	
職員	3			2,157,960			449,575	48,000	89,915			166,740	2,912,190	
警員	69			62,865,900			14,048,474	1,104,000	1,947,420			4,992,312	84,958,106	
工友	1					382,740	111,633	16,000	17,223			57,108	584,704	
其他人事費									8,757,000				8,757,000	

高雄市政府警察  
歲出按職能及經

中華民國111

職能別分類	經濟性分類	經常支出							資本支出			
		受僱人員報酬	購買商品及勞務支出	債務利息	土地租金支出	經常移轉			經常支出合計	投資及增資		
						對企業	對非營利及民間機構	對政府		對國外	對營業基金	對非營業特種基金
總計		97,334	2,257						101,188			
01 一般公共事務												
02 防衛												
03 公共秩序與安全		97,334	2,257						101,188			
04 教育												
05 保健												
06 社會安全與福利												
07 住宅及社區服務												
08 娛樂、文化與宗教												
09 燃料與能源												
10 農、林、漁、牧業												
11 礦業、製造業及營造業												
12 運輸及通信												
13 其他經濟服務												
14 環境保護												
15 其他支出												



局婦幼警察隊

濟性綜合分類表

年度

單位：新臺幣千元

資本支出														總計
資本移轉				土地購入	無形資產購入	固定資本形成						資本支出合計		
對企業	對非營利及民間機構	對政府	對國外			住宅	非住宅房屋	營建工程	運輸工具	資訊軟體	其他設備及機器		土地改良	
											157	157	101,345	
											157	157	101,345	