

11月30日後要掛車牌了!
我該怎麼做?

ត្រូវបំពាក់ស្លាកចាប់ពីថ្ងៃទី30 ខែ11 ឆ្នាំ2022ទៅនេះហើយ!
តើខ្ញុំត្រូវធ្វើដូចម្តេច?

電 動 自 行 車

ទាចក្បយានុភយនុភអគ្គគិសនី

微型電動二輪車

ទាចក្បយានុភយនុភអគ្គគិសនីខុនាតតូច

以電力為主，最大行駛速率在25km/hr以下，且車重不含電池在40kg以下或車重含電池在60kg以下之二輪車輛

ទាចក្បយានុភយនុភគលែប្តីប្តីរាស់ថាមពលអគ្គគិសនីជាចំបង ល្បឿនបើកបរអតិបរមាក្រោម25 km/h
ក្តីទាចក្បយានុភយនុភមានទំងន់ក្រោម40kgដោយមិនបូកទំងន់ថ្នាំមសាកអគ្គគិសនីឬ ទាចក្បយានុភយនុភមានទំងន់ក្រោម60kg ពលែប្តីប្តីរាស់ថាមពលអគ្គគិសនី

申領牌照、實車查核

異動登記作業

បែបបទស្នើសុំស្លាកលេខ
ការត្រួតពិនិត្យយានុភជំនិះពិត
បែបបទចុះឈ្មោះការកែប្រែ

Q&A!

ប្រើប្រាស់ម៉ូតូថ្មី ទាញយកប័ណ្ណបញ្ជីម៉ូតូថ្មី!



ប្រើប្រាស់ម៉ូតូថ្មី ទាញយកប័ណ្ណបញ្ជីម៉ូតូថ្មី!



មួយទម្រង់ពីរចំណុច

1 身分證明文件 ឯកសារបញ្ជាក់ពីអត្តសញ្ញាណ

* 個人名義申請者 អ្នកសុំដាក់ប័ណ្ណបញ្ជី
繳驗 車主國民身分證正本(或軍人身分證或僑民居留證)
សូមប្រគល់អត្តសញ្ញាណប័ណ្ណឧបត្ថម្ភដើមរបស់
ម្ចាស់ម៉ូតូថ្មី ឬម្ចាស់ប័ណ្ណបញ្ជីម៉ូតូ
(ប្រើប័ណ្ណឧបត្ថម្ភដាក់សម្គាល់ជាម៉ូតូថ្មី
ឬប័ណ្ណបញ្ជីម៉ូតូថ្មី)

* 公司、行號名義申請者 អ្នកសុំដាក់ប័ណ្ណបញ្ជី
繳驗 公司、行號主管機關核准登記之公文(公司含登記表)
核發之登記證明書(公司行號名義)為影本者，
另繳驗該公司行號最新一期繳納營業稅證明文件影本。

សូមប្រគល់ឯកសារចុះបញ្ជីពីក្រុមហ៊ុន
(រួមទាំងតារាងចុះឈ្មោះក្រុមហ៊ុន)
ប្រើប័ណ្ណឧបត្ថម្ភដាក់សម្គាល់ជាម៉ូតូថ្មី
(ក្រុមហ៊ុន) ជាច្បាប់ចម្លង
សូមប្រគល់ឯកសារចុះបញ្ជីពីការបង្កើត
រដ្ឋបាលក្រុមហ៊ុនថ្មី ឬប័ណ្ណបញ្ជីម៉ូតូថ្មី



2 實車查核完成之新領牌照登記書 ការចុះឈ្មោះទទួលស្គាល់ម៉ូតូថ្មី

* 製造廠或進口商出廠實車查核者
បុគ្គលិកត្រូវពិនិត្យយានយន្តក្នុងរយៈពេល
1 年內應辦理領牌手續
ក្រុមហ៊ុនប្រើប្រាស់ម៉ូតូថ្មី ឬម្ចាស់ប័ណ្ណបញ្ជីម៉ូតូថ្មី

* 監理單位實車查核者
បុគ្គលិកត្រូវពិនិត្យយានយន្តក្នុងរយៈពេល
合格日起一個月內需完成領照手續
ក្រុមហ៊ុនប្រើប្រាស់ម៉ូតូថ្មី ឬម្ចាស់ប័ណ្ណបញ្ជីម៉ូតូថ្មី



3 來歷證明 ប័ណ្ណឧបត្ថម្ភចុះឈ្មោះ

* 國產車 យានយន្តក្នុងស្រុក
國內製造車輛之出廠證明
លិខិតចេញពីរោងចក្រផលិតយានយន្តក្នុងស្រុក

* 進口車 យានយន្តនាំចូលពីក្រៅប្រទេស
海關進口與貨物稅完(免)稅證明書
លិខិតអាហ្វីណាន់ស៊ីវ៉ាល់ពីភ្នាក់ងារគយឬទំនិញ
ដ៏(គុមាន)ពន្ធដ



4 統一發票 វិក័យប័ត្រ

* 需註明買受人、車架號碼
ត្រូវកត់បញ្ជីពីឈ្មោះអ្នកទិញ
និងលេខអត្តសញ្ញាណយានយន្ត



5 安全審驗合格證明書 វិញ្ញាបនបត្រអនុលោមពីការត្រួតពិនិត្យសុវត្ថិភាពយានយន្ត

6 有效期間超過30日以上的強制汽車責任保險證 ដីលេមានសុពលភាពលើសពី30ថ្ងៃ លិខិតធានារ៉ាប់រងទទួលខុសត្រូវលើយានយន្តជាក់ហិត



7 印章 ត្រា

號牌 300 元/面 **AB55678**
ស្រាលខេត្តលេខ 300 ដុល្លាររត្នាវត្សរ៍/ដុល្លារ

行照 150 元/枚
លិខិតចុះបញ្ជីយានយន្តតំលៃ 150 ដុល្លាររត្នាវត្សរ៍/សន្ទសីត



使用中未領牌微型電動二輪車。

ទាចករយានតយន្តអគ្គិសនីខ្លួនភ្នំចងដៃ កំពុងប្រើប្រាស់តែទាន់ទទួលសុំលាភលខេ



領牌時需要準備以下資料及費用！
នៅពេលមកជួសលាភលខេ សូមត្រៀមនូវឯកសារនិងថ្លៃលើសវែរដូចខាងក្រោម!



1 身分證明文件 ឯកសារបញ្ជាក់ពីអត្តសញ្ញាណ

* 個人名義申請者 អ្នកសុំដាក់បុគ្គល
繳驗車主國民身分證正本(或軍人身分證或僑民居留證)
សូមប្រគល់អត្តសញ្ញាណប័ណ្ណ ឧបត្ថម្ភដើមរបស់ ម៉ូតូស្រី ទាចករយានតយន្តអគ្គិសនី (ប្រប័ណ្ណឧបត្ថម្ភជាតិសម្រាប់ជាទាហានឬអត្តសញ្ញាណប័ណ្ណឧស្សាហកម្មនានា(ARC))

* 公司、行號名義申請者
អ្នកសុំដាក់ក្រុមហ៊ុន

繳驗公司、行號主管機關核准登記之公文(公司含登記表) 核發之登記證明書(公司行號名義)為影本者，另繳驗該公司行號最新一期繳納營業稅證明文件影本。
សូមប្រគល់ឯកសារចុះបញ្ជីក្រុមហ៊ុនពីអាជ្ញាធរមានជា ជម្រកដើមប្រើប្រាស់ (រួមទាំងតារាងចុះឈ្មោះក្រុមហ៊ុន) ប្រសិនបើប័ណ្ណឧបត្ថម្ភដើមដែលចេញអោយ(ក្រុមហ៊ុន) ជាច្បាប់ចម្លង
សូមប្រគល់ឯកសារចុះបញ្ជីបញ្ជាក់ពីការបង្កើតនូវ អាជ្ញាធរមានជាជម្រកដើមប្រើប្រាស់ក្រុមហ៊ុននោះដើមប្រើប្រាស់ ជាជម្រកដើមប្រើប្រាស់

2 實車查核完成之新領牌照登記書 ការចុះឈ្មោះទទួលសុំលាភលខេថ្មីនៃការត្រួតពិនិត្យយានតយន្តជំនិះពិក

* 製造廠或進口商出廠實車查核者
បុគ្គលត្រួតពិនិត្យយានតយន្តជំនិះពិកដែលជាភ្នាក់ងារជម្រកដើមប្រើប្រាស់ក្រុមហ៊ុនអាហ្វិលធីតាចេញពីរាងចក្រ

1年內應辦理領牌手續
ត្រូវមកជួសប្រើប្រាស់ទទួលយកសុំលាភលខេក្នុងរយៈពេល1ឆ្នាំ

* 監理單位實車查核者
បុគ្គលត្រួតពិនិត្យយានតយន្តជំនិះពិកដែលជាភិយាល័យគ្រប់គ្រងយានតយន្ត
合格日起一個月內需完成領照手續
ត្រូវជួសប្រើប្រាស់ទទួលសុំលាភលខេអោយរួចរាល់ក្នុងរយៈពេល1 ខែរាប់ពីថ្ងៃអនុលោម

3 來歷證明 ប័ណ្ណឧបត្ថម្ភទំនិញ

* 國產車 យានតយន្តផលិតក្នុងស្រុក
國內製造車輛之出廠證明
លិខិតចេញពីរាងចក្រផលិតយានតយន្តក្នុងស្រុក

* 進口車 យានតយន្តនាំចូលពីក្រៅប្រទេស
海關進口與貨物稅完(免)稅證明書
លិខិតអាហ្វិលធីតាពីភ្នាក់ងារគយឬទំនិញបង់ (ក្រុមហ៊ុន) ពន្ធផ

4 統一發票 រឹកយប័ត្រ

* 需註明買受人、車架號碼
如有遺失得由原車主以切結方式辦理
ត្រូវកត់បញ្ជីដាក់ឈ្មោះអ្នកទិញ និងលេខអត្តសញ្ញាណយានតយន្ត ប្រសិនបើជួសប្រើប្រាស់ នោះត្រូវអោយម៉ូតូស្រីយានតយន្តចាត់ចែងតាមបែបទំនើបលិខិតថ្លៃ លើសចុះថា

5 有效期間超過30日以上的強制汽車責任保險證 ដដែលមានសុពលភាពលើសពី30ថ្ងៃ លិខិតធានារ៉ាប់រងទទួលខុសត្រូវលើយានតយន្តជាក់ហិត

6 印章 ត្រា

以上證件如有遺失，得由原製造廠或進口商出具證明文件。
若原製造廠或進口商主體已不存在，則由微電車相關產業公(協)會出具證明文件方式辦理。
ប្រសិនបើប្រាក់ប័ណ្ណឧបត្ថម្ភ ត្រូវអោយរាងចក្រដើមដែលផលិតក្រុមហ៊ុនអាហ្វិលធីតាចេញឯកសារបញ្ជី ជាក់។ ប្រសិនបើអង្គការរាងចក្រដើមដែលផលិតក្រុមហ៊ុនអាហ្វិលធីតាមាន ឆ្លុះត្រូវចាត់ចែងតាមវិធីបញ្ជីជាក់ឯកសារដែលចេញពីសំណាក់សមាគមនិយមសាហាមមុនដែលពាក់ព័ន្ធផ ទាន់ទាចករយានតយន្តអគ្គិសនីខ្លួនភ្នំចងដៃ

號牌 300元/面 **AB55678**
សុំលាភលខេតំលៃ 300 ដុល្លាររតវ៉ាន់/ដុល្លារ

行照 150元/枚
លិខិតចុះបញ្ជីយានតយន្តតំលៃ 150 ដុល្លាររតវ៉ាន់/សន្ទសីត



已經領牌的微型電動二輪車 過戶，需要實車查核嗎？

តើការផ្ទេរការត្រួតពិនិត្យយានដំនិះពិតសំរាប់ទា ចក្រយានដំនិះពិតអ្នកគិតនិងខ្លួនតូចដដែលមាន សុលាកលខ្សែចហើយឬទៅពេលជូនមេកម្មសិទ្ធិ?

出廠滿5年者 原則須實車查核!

យានតាមគោលការណ៍
យានដំនិះពិតដដែលចេញពីរោងចក្ររាប់រយៈកាល5ឆ្នាំ
ត្រូវអោយផ្ទេរការត្រួតពិនិត្យយានដំនិះពិត!

例外: 自實車查核合格日起6個月內，
辦理過戶時免再實車查核!

ឧទាហរណ៍៖ ចាប់ពីថ្ងៃនៃការត្រួតពិនិត្យយានដំនិះពិត
ក្នុងរយៈពេល6ខែនៅពេលដដែលជូនមេកម្មសិទ្ធិត្រូវផ្ទេរការត្រួតពិនិត្យ
យានដំនិះពិតមុតងទៀត!



微型電動二輪車 什麼時候需要實車查核?

ទាចក្រយានុវត្ថមនុវត្តអគ្គិសនីខ្លួនភ្នំតូច តើត្រូវធ្វើការត្រួតពិនិត្យយានុវត្ថមនេះពិតពេលណា?



有下列情況時，須辦理查核
ប្រសិនបើស្ថិតក្នុងស្ថានភាពដូចខាងក្រោម
ម្យ៉ាងនេះសំរាប់អ្នកម៉ែ

1

全新微電車申請牌照

ស្នើសុំសុលាកលខេទាចក្រយានុវត្ថមនុវត្តអគ្គិសនីខ្លួនភ្នំតូចថ្មីស្រឡាង

製造廠或進口商出廠已實車查核，免再實車查核
រាងចក្រដើមដែលលើកក្រុមហ៊ុនអាហ្វលែប្រាសធុរកិច្ចយានុវត្ថមនេះរួចរាល់
ពុំចាំបាច់ធ្វើការត្រួតពិនិត្យយានុវត្ថមនេះពិតម្តងទៀតឡើយ



2

繳(註)、吊銷重領申請牌照

ប្រគល់(កំណត់) ដកហូត ទទួលស្នើសុំសុលាកលខេសារជាថ្មី

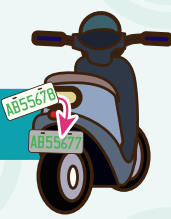

3

使用中且經審驗合格之微電車申請牌照

ទាចក្រយានុវត្ថមនុវត្តអគ្គិសនីខ្លួនភ្នំតូចស្នើសុំសុលាកលខេកំពុងប្រើប្រាស់ដែលបានចុះកាត់ការអនុលាមសុវត្ថិភាពរួច



4

遺損換牌

ផ្លាស់ប្តូរសុលាកលខេដោយសារហាក់បង់ប្តូរខាត



5

出廠5年以上申請過戶者

បុគ្គលដែលស្នើសុំផ្តេរកម្មសិទ្ធិក្រយានុវត្ថមនេះចេញពីរាងចក្រលើសពី5ឆ្នាំ

6

車輛失竊後尋獲者

បុគ្គលដែលរកឃើញយានុវត្ថមនេះបន្តទាបពីត្រូវបានលួច

Hello! Master.
I'm back. 😊



微型⚡電動二輪車 實車查核有效期間多久?

ទាចក្រយានដ្ឋានយានដ្ឋានអគ្គិសនីខ្លះៗត្រូវ ត្រូវការត្រួតពិនិត្យយានដ្ឋានជំនិះពិតមានសុពលភាពយូរប៉ុណ្ណា?

製造廠或進口商出廠實車查核者
បុគ្គលិកត្រួតពិនិត្យយានដ្ឋានជំនិះពិតដែលជាអាងចក្រផលិតប្រក្រុមហ៊ុនអាហ្វឺណានាំចេញពីអាងចក្រ

1 年內 應辦理領牌手續。
ក្នុងរយៈពេល 1 ឆ្នាំ ត្រូវប្រើប្រាស់បទប្បញ្ញត្តិសុលាករលេខ ១

監理單位實車查核者 បុគ្គលិកត្រួតពិនិត្យយានដ្ឋានជំនិះពិតដែលជាការិយាល័យគ្រប់គ្រងយានដ្ឋាន

合格日起一個月內 需完成領照手續，
逾期應重新申辦。

ត្រូវប្រើប្រាស់បទប្បញ្ញត្តិសុលាករលេខ ១ អាយ្រូចរាល់ រយៈពេល ១ ខែ គិតពីថ្ងៃដែលបាន
ប្រសិនបើ ហួសថ្ងៃកំណត់ ត្រូវធ្វើការសុំសុំសារជាថ្មី។



各項實車查核均不需費用喔!
ការត្រួតពិនិត្យយានដ្ឋានជំនិះពិតគ្រប់ប្រការសុទ្ធជាឥតគិតថ្លៃ ត្រូវអោយបងថវិកាឡើយ!

微型電動二輪車有哪些項目變更

「不」需要實車查核

即可辦理變更登記呢?

ទាច្ចក្រយានុភយនុភអគ្គតិសនី ខុនាតតូចមានការកប្រែរលៃប្រែការផ្លុសងេងណាមួយ

លីប្រការផ្លុសងេងណាមួយ

ក៏អាចផ្លុបបែបទចុះឈុមាះកប្រែរឬ?

依道路交通安全規則第16條第1項規定

យាងតាមច្បាប់សុរតុថិតាពចរាចរណ៍ផ្លុលូរគាកប្រែការទី 16មាតុរាទី 1



已領牌照的情況下，變更以下項目不需要喔!

ដ្បលៃហានទទួលសុលាកលខេរួច

ប្រែការកប្រែរឬការខាងក្រុមពុំចាំបាច់ផ្លុបការតុរតិតនិតុយយានុភជនិះពិតមុតងទៀតឡើយ។

1 變更車主名稱

ផ្លុលាស់បុតុរឈុមាះមុចាស់យានជនិះ

2 變更地址

ផ្លុលាស់បុតុរអាស័យដុហាន

3 變更證號

ផ្លុលាស់បុតុរលខេប័ណុខ

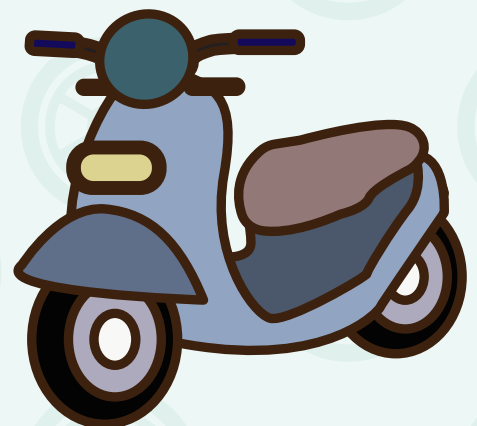



微型電動二輪車
ទាចក្រយានុភយន្តអគ្គិសនីខ្លីនាតកូច

過戶 遺損換牌及重領 需要準備 哪些資料?

ជូនអ្នកម្ចាស់ទូទៅ ឬកូនស្រីស្រីខ្មែរ ដោយសារការហាត់ឬខូចខាត និងទទួលស្គាល់លេខជាថ្មីម្តងទៀត ត្រូវត្រៀមរៀបចំឯកសារណាខ្លះ?

	過戶 ជូនអ្នកម្ចាស់ទូទៅ	遺失換牌 ប្រកាសលាភលេខ ដោយសារការហាត់	損壞換牌 ប្រកាសលាភលេខ ដោយសារការខូចខាត	重領 ទទួលស្គាល់លេខ ខ្មែរជាថ្មីម្តងទៀត
• 過戶登記書 លិខិតជូនអ្នកម្ចាស់ទូទៅ	●			
• 異動登記書 លិខិតកែប្រែ		●	●	
• 新領牌照登記書 លិខិតចុះឈ្មោះទទួលស្គាល់លេខខ្មែរ				● 兩張 2សន្សំ
• 行車執照 ប័ណ្ណឧស្សាហកម្មយានដ្ឋាន	●	●	●	
• 身分證明文件 ឯកសារបញ្ជាក់ពីអត្តសញ្ញាណ	●	●	●	●
• 有效強制汽車責任保險證 លិខិតធានារ៉ាប់រងទទួលខុសត្រូវលើយានយន្តជាតំបិត	●	●	●	●
• 印章 ត្រា	● 買賣雙方 ភាគីទិញលក់ទាំងសងខាង	●	●	●
• 實車查核 ការត្រួតពិនិត្យយានយន្តជំនិះពិត	● 五年以上 5ឆ្នាំឡើង	●	●	●
• 代辦人身分證 អត្តសញ្ញាណប័ណ្ណអនុរដ្ឋលេខសិទ្ធិ	●	●	●	●
• 警察機關報案證明單 ឯកសារបញ្ជាក់ពីការបរិច្ចាគដល់ លេខបញ្ជាក់ស្តីបន្តគំហុក		●	● 註3 កំណត់សម្គាល់ទី3	
• 查核違規 សារកម្មអំពីការប្រព្រឹត្តខុសច្បាប់ចរាចរណ៍	●	●	●	●
• 行照規費 ថ្លៃចេញប័ណ្ណឧស្សាហកម្មយានដ្ឋាន	150元	150元	150元	150元
• 牌照規費 ថ្លៃចេញស្គាល់លេខ		300元	300元	300元

備註 Note

- 1 身分證明文件以個人名義申請者，應繳驗車主國民身分證正本(或軍人身分證或僑民居留證)；以公司、行號名義申請者，繳驗公司、行號主管機關核准登記之公文(公司含登記表)或核發之登記證明書(公司行號名義)為影本者，另繳驗該公司行號最新一期繳納營業稅證明文件影本。
បុគ្គលដែលស្នើសុំក្នុងនាមបុគ្គលិកជាម្ចាស់ប្រកាសលេខស្គាល់លេខខ្មែរ ត្រូវប្រគល់អត្តសញ្ញាណប័ណ្ណឧប្បត្តិប័ណ្ណប្រើប្រាស់ដោយបុគ្គលិកខ្មែរ ឬម្ចាស់ទាចក្រយានុភយន្តអគ្គិសនីខ្លីនាតកូច (ឬប័ណ្ណឧប្បត្តិប័ណ្ណប្រើប្រាស់សម្រាប់ទាចក្រយានុភយន្តអគ្គិសនីខ្លីនាតកូច ទាំងអស់ដែលមានសុពលភាពជាប្រកាសលេខខ្មែរ)។ បុគ្គលិកដែលស្នើសុំក្នុងនាមក្រុមហ៊ុន ត្រូវប្រគល់ឯកសារចុះបញ្ជីក្រុមហ៊ុន ឬអាជ្ញាប័ណ្ណឧប្បត្តិប័ណ្ណប្រើប្រាស់ក្រុមហ៊ុន (ឬប័ណ្ណឧប្បត្តិប័ណ្ណប្រើប្រាស់ក្រុមហ៊ុន) ឬប្រសិនបើប័ណ្ណឧប្បត្តិប័ណ្ណប្រើប្រាស់ក្រុមហ៊ុន ជាច្បាប់ចម្លង ត្រូវប្រគល់ឯកសារចុះបញ្ជីក្រុមហ៊ុន ឬប័ណ្ណឧប្បត្តិប័ណ្ណប្រើប្រាស់ក្រុមហ៊ុន ឬប័ណ្ណឧប្បត្តិប័ណ្ណប្រើប្រាស់ក្រុមហ៊ុននោះ ដើម្បីពិនិត្យ
- 2 若委託他人辦理過戶者，除繳驗第(1)點規定證明文件外，應另繳驗代辦人身分證與微電車所有人有效之駕駛執照或全民健康保險卡或護照等第2身分證明文件。
ប្រសិនបើពាក់ព័ន្ធនឹងការជូនអ្នកម្ចាស់ទូទៅ ឬកូនស្រីស្រីខ្មែរ ត្រូវប្រគល់ឯកសារបញ្ជាក់តាមការកំណត់ក្នុងចំណុចទី1 ត្រូវប្រគល់អត្តសញ្ញាណប័ណ្ណឧប្បត្តិប័ណ្ណប្រើប្រាស់អនុរដ្ឋលេខសិទ្ធិ និងប័ណ្ណឧប្បត្តិប័ណ្ណប្រើប្រាស់សម្រាប់ទាចក្រយានុភយន្តអគ្គិសនីខ្លីនាតកូច ទាំងអស់ដែលមានសុពលភាពជាប្រកាសលេខខ្មែរ រ៉ាប់រងសុខភាពឬលិខិតឆ្លងដែន -ល- ដែលជាឯកសារប្រភេទទី2 ដែលអាចបញ្ជាក់ពីសមាសភាព ។
- 3 號牌損壞者，應將損壞之號牌繳回。(缺2碼以內者，得由車主具結辦理，毀損無法辨識者，仍需檢具警察報案證明)
បុគ្គលិកដែលស្នើសុំលេខខ្មែរ ត្រូវប្រគល់ស្គាល់លេខខ្មែរ ឬប័ណ្ណឧប្បត្តិប័ណ្ណប្រើប្រាស់ក្រុមហ៊ុន (បុគ្គលិកដែលហាត់លេខខ្មែរ ម្ចាស់យានយន្តត្រូវប្រគល់ខ្លួនមកឱ្យការស្នើសុំ បុគ្គលិកដែលស្នើសុំលេខខ្មែរ ដោយពុំអាចសម្គាល់លេខខ្មែរសញ្ញាណ ទៅត្រូវបង្ហាញលិខិតបញ្ជាក់ពីការបំបែកដល់ចេញពីស្តីបន្តគំហុក)

我的⚡️ 微型電動二輪車 行照不見了！

បំណុលខ្ញុំគ្រប់យ៉ាងនេះទាចក្រយាននុតអគ្គិសនីខ្ញុំនាត តូចរបស់ខ្ញុំបាត់ហើយ!



要如何補發 ត្រូវការធីថមយ៉ាងដូចម្តេច

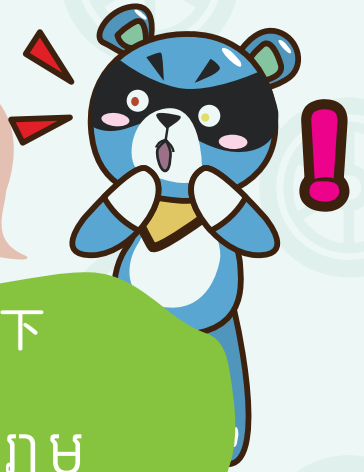

當有需要補發文件時，請備妥資料如下
នៅពេលដែលត្រូវការធីថម សូមត្រៀមរៀបចំឯកសារដូចខាងក្រោម

1 身分證明文件
ឯកសារបញ្ជាក់ពីអត្តសញ្ញាណ

* 個人名義申請者 អ្នកសុំដាក់ជាបុគ្គល
繳驗車主國民身分證正本(或軍人身分證或僑民居留證)
សូមប្រគល់អត្តសញ្ញាណប័ណ្ណ ឧបហប់ដីមរបស់ មូលដ្ឋានទាចក្រយាននុតដីមប័ណ្ណ (ប្រប័ណ្ណឧបញ្ជាក់សម្ភាសភាពជាទាហានឬអត្តសញ្ញាណប័ណ្ណឧស្សនាគន្រីARC)

* 公司、行號名義申請者 អ្នកសុំដាក់ក្រុមហ៊ុន
繳驗公司、行號主管機關核准登記之公文(公司含登記表) 核發之登記證明書(公司行號名義)為影本者， 另繳驗該公司行號最新一期繳納營業稅證明文件影本。
សូមប្រគល់ឯកសារចុះបញ្ជីក្រុមហ៊ុនពីអាជ្ញាធរមានជា ផ្តល់ការធីថមប័ណ្ណ (រួមទាំងត្រារងចុះឈ្មោះក្រុមហ៊ុន) ប្រសិនបើប័ណ្ណចុះឈ្មោះដែលចេញអោយ(ក្រុមហ៊ុនមាន ក្រុមហ៊ុន) ជាចុះហប់ចំលង សូមប្រគល់ឯកសារចុះបញ្ជីបញ្ជាក់ពីការបង្កើតនិង រាជរកមមចុះហប់ថមប័ណ្ណរបស់ក្រុមហ៊ុននោះដីមប័ណ្ណ

2 有效期間超過30日以上的強制汽車責任保險證
ដែលមានសុពលភាពលើសពី30ថ្ងៃ
លិខិតធានារ៉ាប់រងទទួលខុសត្រូវលើយាននុតយន្តដាក់ហិត



3 印章
ត្រា

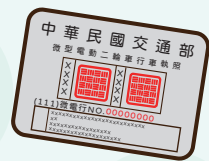

4 行照規費 150元/枚
លិខិតចុះបញ្ជីយាននុតយន្តតំលៃ150ដុល្លារត្រីវ៉ាន់/សនុលីក

牌照登記書1紙15元
លិខិតចុះឈ្មោះធីថមសុលាលខេ1សនុលីក15ដុល្លារត្រីវ៉ាន់



行照補發會需要【查核違規】 呦！
ការធីថមបំណុលខ្ញុំគ្រប់យ៉ាងនេះត្រូវការធីថម
【ស្រាវរកមុខអំពីការប្រព្រឹត្តខុសចុះហប់ចរាចរណ៍】!

我的微型電動二輪車 需要換車牌!

該如何辦理
ពីត្រូវធ្វើយ៉ាងដូចម្តេច?

ទាចក្រយានអគ្គិសនីរបស់ខ្ញុំត្រូវការប្តូរស្លាកលេខ!

若是車牌失竊，請攜帶以下資料，實車查核完成後換領新牌。
ប្រសិនបើស្លាកលេខត្រូវបានលួច ស្លមយកភ្នាក់ងារជាមួយនូវឯកសារខាងក្រោម
ក្រោយពីការត្រួតពិនិត្យយានជំនិះពីត្រូវចរាស់និងប្តូរយកស្លាកលេខថ្មីមាន។

1 身分證明文件
ឯកសារបញ្ជាក់ពីអត្តសញ្ញាណ

* 個人名義申請者 អ្នកស្មើស្ម័គ្រជាបុគ្គល

繳驗**車主國民身分證正本**(或軍人身分證或僑民居留證)
ស្នមប្រគល់អត្តសញ្ញាណប័ណ្ណខ្មែរឬប័ណ្ណបរទេសរបស់
ម្ចាស់ទាចក្រយានអគ្គិសនីជំនិះពីត្រូវ
(ប្រប័ណ្ណឧបញ្ជាក់សមាសភាពជាទាហានឬអត្តសញ្ញាណប័ណ្ណឧស្សាហកម្មនៃARC)

* 公司、行號名義申請者
អ្នកស្មើស្ម័គ្រក្រុមហ៊ុន

繳驗**公司、行號主管機關核准登記之公文**(公司含登記表)
核發之登記證明書(公司行號名義)為影本者，
另繳驗該公司行號最新一期繳納營業稅證明文件影本。
ស្នមប្រគល់ឯកសារចុះបញ្ជីក្រុមហ៊ុនពីអាជ្ញាធរមានជា
ផ្លូវការដើម្បីពិនិត្យ
(រួមទាំងតារាងចុះឈ្មោះក្រុមហ៊ុន)
ប្រសិនបើប័ណ្ណខ្មែរឬប័ណ្ណបរទេស(ក្រុមហ៊ុន)ជាច្បាប់ចម្លង
ស្នមប្រគល់ឯកសារចុះបញ្ជីប្រតិបត្តិការបង្កើតនិង
រាយការណ៍ចុះបញ្ជីប្រតិបត្តិការនៃក្រុមហ៊ុននោះដើម្បីពិនិត្យ

2 異動登記書
លិខិតកម្រៃ

3 印章
ត្រា

4 行照
លិខិតចុះបញ្ជីយានយន្តតំលៃ

5 警察機關報案證明單
ឯកសារបញ្ជាក់ពីការប្តឹងដល់ចេញពីស្នមប្រតិបត្តិការ

6 有效期間超過30日以上的強制汽車責任保險證
ដែលមានសុពលភាពលើសពី30ថ្ងៃ
លិខិតធានារ៉ាប់រងទទួលខុសត្រូវលើយានយន្តតំលៃ



若是車牌損壞，請攜帶以下資料，實車查核完成後將損壞車牌繳回換領新牌
ប្រសិនបើស្លាកលេខត្រូវបានខូចខាត ស្លមយកភ្នាក់ងារជាមួយនូវឯកសារខាងក្រោម
ក្រោយពីការត្រួតពិនិត្យយានជំនិះពីត្រូវចរាស់និងប្តូរស្លាកលេខថ្មីដែលខូចត្រូវលើមកវិញរួច
ទប់ប្តូរយកស្លាកលេខថ្មី

1 身分證明文件
ឯកសារបញ្ជាក់ពីអត្តសញ្ញាណ

* 個人名義申請者 អ្នកស្មើស្ម័គ្រជាបុគ្គល

繳驗**車主國民身分證正本**(或軍人身分證或僑民居留證)
ស្នមប្រគល់អត្តសញ្ញាណប័ណ្ណខ្មែរឬប័ណ្ណបរទេសរបស់
ម្ចាស់ទាចក្រយានអគ្គិសនីជំនិះពីត្រូវ
(ប្រប័ណ្ណឧបញ្ជាក់សមាសភាពជាទាហានឬអត្តសញ្ញាណប័ណ្ណឧស្សាហកម្មនៃARC)

* 公司、行號名義申請者
អ្នកស្មើស្ម័គ្រក្រុមហ៊ុន

繳驗**公司、行號主管機關核准登記之公文**(公司含登記表)
核發之登記證明書(公司行號名義)為影本者，
另繳驗該公司行號最新一期繳納營業稅證明文件影本。
ស្នមប្រគល់ឯកសារចុះបញ្ជីក្រុមហ៊ុនពីអាជ្ញាធរមានជា
ផ្លូវការដើម្បីពិនិត្យ
(រួមទាំងតារាងចុះឈ្មោះក្រុមហ៊ុន)
ប្រសិនបើប័ណ្ណខ្មែរឬប័ណ្ណបរទេស(ក្រុមហ៊ុន)ជាច្បាប់ចម្លង
ស្នមប្រគល់ឯកសារចុះបញ្ជីប្រតិបត្តិការបង្កើតនិង
រាយការណ៍ចុះបញ្ជីប្រតិបត្តិការនៃក្រុមហ៊ុននោះដើម្បីពិនិត្យ

2 異動登記書
លិខិតកម្រៃ

3 印章
ត្រា

4 行照
លិខិតចុះបញ្ជីយានយន្តតំលៃ

5 有效期間超過30日以上的強制汽車責任保險證
ដែលមានសុពលភាពលើសពី30ថ្ងៃ
លិខិតធានារ៉ាប់រងទទួលខុសត្រូវលើយានយន្តតំលៃ



我的微型電動二輪車失竊!!

ទាចក្រយានូតអគ្គិសនីខ្លួនភ្លាមៗរបស់ខ្ញុំហាក់ដោយ ការលួច!!

在監理所辦理註銷後警方通知尋獲了，要如何處理呢？

ក៏ខ្ញុំឮត្រូវជួយដូចម្តេចម្តេចពេលនគរបាលជូនដំណឹងថារកឃើញទាចក្រយានូតអគ្គិសនីក្នុងរយៈពេលប៉ុន្មានថ្ងៃដំបូងបច្ចុប្បន្ននៃការិយាល័យគ្រប់គ្រងយានូតយន្ត?



請攜帶以下資料，辦理**實車查核**完成後換領新牌!





សូមយកភ័ស្តុតាងមកជាមួយនូវឯកសារខាងក្រោម ជូនការត្រួតពិនិត្យយានូតយន្តនេះ ព្រោះវាបានប្តូរយកស៊ុលាកាលខេត្តថ្មី!

- 1 身分證明文件**
ឯកសារបញ្ជាក់ពីអត្តសញ្ញាណ
 - * 個人名義申請者 អ្នកសុំជាបុគ្គល

繳驗**車主國民身分證正本**(或軍人身分證或僑民居留證)
សូមប្រគល់អត្តសញ្ញាណប័ណ្ណឧបាសម័យរបស់ម្ចាស់ទាចក្រយានូតដើម្បីពិនិត្យ (ប័ណ្ណឧបាសម័យជាសម្ភាសភាពជាទាហានឬអត្តសញ្ញាណប័ណ្ណឧស្សាហកម្មនៃ ARCS)
 - * 公司、行號名義申請者 អ្នកសុំក្រុមហ៊ុន

繳驗**公司、行號主管機關核准登記之公文**(公司含登記表) 核發之登記證明書(公司行號名義)為影本者，另繳驗該公司行號最新一期繳納營業稅證明文件影本。
សូមប្រគល់ឯកសារចុះបញ្ជីក្រុមហ៊ុនពីអាជ្ញាធរមានជាជំនួយការដើម្បីពិនិត្យ (រួមទាំងតារាងចុះឈ្មោះក្រុមហ៊ុន) ប្រសិនបើប័ណ្ណចុះឈ្មោះដែលចេញអោយ(ក្រុមហ៊ុន) ជាច្បាប់ចម្លង សូមប្រគល់ឯកសារចុះបញ្ជីជាប់បញ្ជីការបង្កើតធនាគារដើម្បីបញ្ជាក់ថាប្រគល់ក្រុមហ៊ុននោះដើម្បីពិនិត្យ

2 印章
ក្រា

- 3 註銷異動登記書**
លិខិតផ្តល់ស្តីប្រែការចុះបញ្ជីលុបចោល 
- 4 新領牌照登記書 2 張**
លិខិតចុះឈ្មោះទទួលស្តីលាភលខេត្តថ្មី 2 សន្លឹក 
- 5 有效期間超過 30 日以上的強制汽車責任保險證**
ដែលមានសុពលភាពលើសពី 30 ថ្ងៃ
លិខិតធានារ៉ាប់រងទទួលខុសត្រូវលើយានូតយន្តជាក់ហិត 
- 6 警方尋獲證明單**
លិខិតបញ្ជាក់អំពីការរកឃើញពីនគរបាល
車牌尋獲需繳回
ស្តីលាភលខេយានូតយន្តដែលរកឃើញត្រូវប្រគល់ត្រឡប់មកវិញ 

我的⚡️ 微型電動二輪車 要辦理報廢(繳銷)?

ទាចក្រយានូតអគ្គិសនីខ្លួនតូចរបស់ខ្ញុំ ត្រូវកែចេញ(លុបចោល)ឬទេ?



請攜帶以下資料，辦理報廢(繳銷)作業!

សូមយកជាមួយមកជាមួយនូវឯកសារខាងក្រោម
រៀបចំបែបទាក់ទងចោល(លុបចោល)!

1 身分證明文件
ឯកសារបញ្ជាក់ពីអត្តសញ្ញាណ

* 個人名義申請者 អ្នកសុំដំណើរការ

繳驗車主國民身分證正本(或軍人身分證或僑民居留證)

សូមប្រគល់អត្តសញ្ញាណប័ណ្ណខ្លួនឯងដល់មន្ត្រី
មូលដ្ឋានទាចក្រយានូតអគ្គិសនីខ្លួន
(ប្រប័ណ្ណខ្លួនបញ្ជាក់សម្រាប់ទាចក្រយានូតអគ្គិសនី
ញាណប័ណ្ណខ្លួននាវា(ARC))

* 公司、行號名義申請者

អ្នកសុំដំណើរការឈ្មោះក្រុមហ៊ុន

繳驗公司、行號主管機關核准登記之公文(公司含登記表)
核發之登記證明書(公司行號名義)為影本者，
另繳驗該公司行號最新一期繳納營業稅證明文件影本。

សូមប្រគល់ឯកសារចុះបញ្ជីក្រុមហ៊ុនពីអាជ្ញាធរមាន
ជម្រកដើម្បីពិនិត្យ
(រួមទាំងតារាងចុះឈ្មោះក្រុមហ៊ុន)
ប្រសិនបើប័ណ្ណខ្លួនចុះឈ្មោះដល់ចេញអាយ(ក្រុមហ៊ុន)
មហិទ្ធិការជាច្បាប់ចំលង
សូមប្រគល់ឯកសារចុះបញ្ជីក្រុមហ៊ុនជាប់ពីការបង្កើត
រាជរកម្មចុះបញ្ជីប័ណ្ណរបស់ក្រុមហ៊ុននោះដើម្បីពិនិត្យ

2 異動登記書 2 張
លិខិតកែប្រែ



3 號牌 1 面
សុលាកលខេត្តលៃ



4 行車執照
លិខិតចុះបញ្ជីយានូតយន្តកំលៃ



查核違規。繳銷需帶車主印章!!

សារនកម្មអំពីការបញ្ជីត្រូវតែខុសច្បាប់ចរាចរណ៍
ការលុបចោលត្រូវអាយយកក្នុងការបំបាត់សម្រាប់យានូតយន្តកម្មជាមួយ

微型⚡️ 電動二輪車領牌 有需要特別注意的事項嗎?

ការទទួលសុំលាភលខេរបស់ទាចក្រយានរតអគ្គិសនីខ្លួនតូច មានប្រការគ្រប់យកចិត្តទុកដាក់ណាខុល?

依道路交通管理處罰條例規定，
應自111年11月30日起2年內完成

យោងតាមការកំណត់នៃច្បាប់គ្រប់គ្រងនិងពិន័យសរុបចិត្តភាពចរាចរណ៍ផ្លូវគោក
ក្រុមសុំសុំលាភលខេក្នុងរយៈពេល2ឆ្នាំគិតពីចាប់ពីថ្ងៃទី30 ខែ11 ឆ្នាំ2022ទៅ



逾期未領用者，最重處罰新臺幣3,600元整。

ប្រព័ន្ធសុំទទួលសុំលាភលខេដោយហួសថ្ងៃកំណត់
និងទទួលការផាកពិន័យធ្ងន់បំផុត3600ដុល្លារតៃវ៉ាន់។



移工身分購買微型⚡電動二輪車， 需要雇主同意書嗎？

តើបគ្គលដ៏លៃមានសមាសភាពជាពលករត្រូវការលិខិតយល់ ព្រមព្រីនិយាជកដំបូងនៅពេលទិញទាចក្រយានយន្ត ត្រីអគ្គិសនីខ្លះណាត្រូវ?



有三種情況，看是否需要雇主同意書!

មានសុថានភាពបីដំបូងបីមីលថាតើការយល់ព្រមព្រីនិយាជកត្រូវមានទាមទារ!

● 全新微電車申請牌照須雇主同意書。

01 សំរាប់ការសុនីសុសុលាកលខេទាចក្រយានយន្តអគ្គិសនីខ្លះណាត្រូវដលៃថ្មីសុរឡាងត្រូវអាយមានលិខិតយល់ព្រមព្រីនិយាជក។

● 使用中且經審驗合格之微電車，首次申請牌照免雇主同意書。

02 សំរាប់លខេទាចក្រយានយន្តអគ្គិសនីខ្លះណាត្រូវដលៃកំពុងប្រើប្រាស់ព្រមទាំងឆ្លងកាត់ការត្រួតពិនិត្យថាមានលក្ខខណ្ឌគ្រប់គ្រាន់ ពុំចាំបាច់លិខិតយល់ព្រមព្រីនិយាជកឡើយសំរាប់ការសុនីសុសុលាកលខេលីកដំបូង។

● 經申請牌照後再過戶，新車主為移工身分須雇主同意書。

03 ក្រយានយន្តអគ្គិសនីសុសុលាកលខេចហើយត្រូវការផ្ទេរកម្មសិទ្ធិ បុរសិនបីមុចាសុថមីរបស់យានយន្តមានសមាសភាពជាពលករ នោះត្រូវអាយមានលិខិតយល់ព្រមព្រីនិយាជក។

您知道公路監理機關 針對微型電動二輪車 實車查核及領牌有提供到點服務？ មានជួសជុលសំរោកម្មមត្តរតពិនិត្យយានភ្នាក់ងារយន្តពិកនិង ជួសជុលជលាកលខេដលទាចក្រយានភ្នាក់ងារយន្តអគ្គិសនីខុ នាតតូចដល់ទឹកនុលងៃដំបូង?

依公路監理機關轄管分區，相關單位提出申請經該區公路監理機關排定服務時間及地點後，實施到點實車查核及領牌服務。

យាងទៅតាមអ្នកគ្រប់គ្រងយានភ្នាក់ងារយន្តផ្សេងៗល្បឿនគ្រប់គ្រងទៅតាមតំបន់ ក្រោយពីអង្គភាពដលៃពាក់ព័ន្ធជានជ្រើសរើសស្ថានីយអ្នកគ្រប់គ្រងយានភ្នាក់ងារយន្តផ្សេងៗល្បឿននៃតំបន់នោះរៀបចំកាលរីកាគមាងនិងទីតាំងជួសជុលសំរោកម្មមត្តរ នោះនិងអាចអនុវត្តការជួសជុលសំរោកម្មមត្តរពិនិត្យយានភ្នាក់ងារយន្តពិកនិងជួសជុលជលាកលខេដលទាចក្រយានភ្នាក់ងារយន្តអគ្គិសនីខុនាតតូចដល់ទឹកនុលងៃបាន។

申請對象 គាលជាស្ថានីស្តៈ

轄區內公司行號、機關、團體、社區、機構、學校、鄉鎮公所及地方自治機關。

ក្រុមហ៊ុន អង្គភាព អង្គការ សហគមន៍ ស៊ីវិល ក្រុមស៊ីវិល សាលារៀន សាលាភូមិយុវជនស៊ីវិលក្នុងតំបន់គ្រប់គ្រងនិងអង្គភាពគ្រប់គ្រងសុវ័យតម្កលដុំធាន។



查詢或使用手機
平板掃描QR code
ប្រើប្រាស់
ទូរស័ព្ទ ថ្មប្រើ
ពីស្កានQR code។

申請窗口 រៀបស្ថានីស្តៈ

請洽所在地公路監理機關，聯繫窗口請上網

សមជ្រើសរើសទាក់ទងទៅកាន់អង្គគ្រប់គ្រងយានភ្នាក់ងារយន្តផ្សេងៗល្បឿនមូលដ្ឋាន ជាយទាក់ទងតាមរយៈការចូលទៅកាន់គេហទំព័រ

<https://bit.ly/3TmVfiM>