

| |
|--------|
| 機關編號 |
| 09-918 |

中華民國 112 年度

高雄市總預算案

高雄市政府警察局六龜分局 單位預算之分預算

高雄市政府警察局六龜分局 編

主辦會計人員

機關長官

高雄市政府警察局六龜分局

目次

中華民國 112 年度

| | |
|---------------------|---------------|
| 甲、預算總說明 | 第 1 頁至第 2 頁 |
| 乙、主要表 | |
| 1. 歲入來源別預算表 | 第 3 頁至第 3 頁 |
| 2. 歲出機關別預算表 | 第 4 頁至第 4 頁 |
| 丙、附屬表 | |
| 1. 歲入項目說明提要與預算明細表 | 第 5 頁至第 8 頁 |
| 2. 歲出計畫說明提要與各項費用明細表 | 第 9 頁至第 14 頁 |
| 3. 各項費用彙計表 | 第 15 頁至第 16 頁 |
| 4. 歲出一級用途別科目分析表 | 第 17 頁至第 17 頁 |
| 5. 資本支出分析表 | 第 18 頁至第 18 頁 |
| 6. 人事費彙計表 | 第 19 頁至第 19 頁 |
| 7. 公務車輛明細表（不予公告） | 第 20 頁至第 23 頁 |
| 8. 歲出按職能及經濟性綜合分類表 | 第 24 頁至第 25 頁 |

高雄市政府警察局六龜分局

預算總說明

中華民國 112 年度

組織系統圖

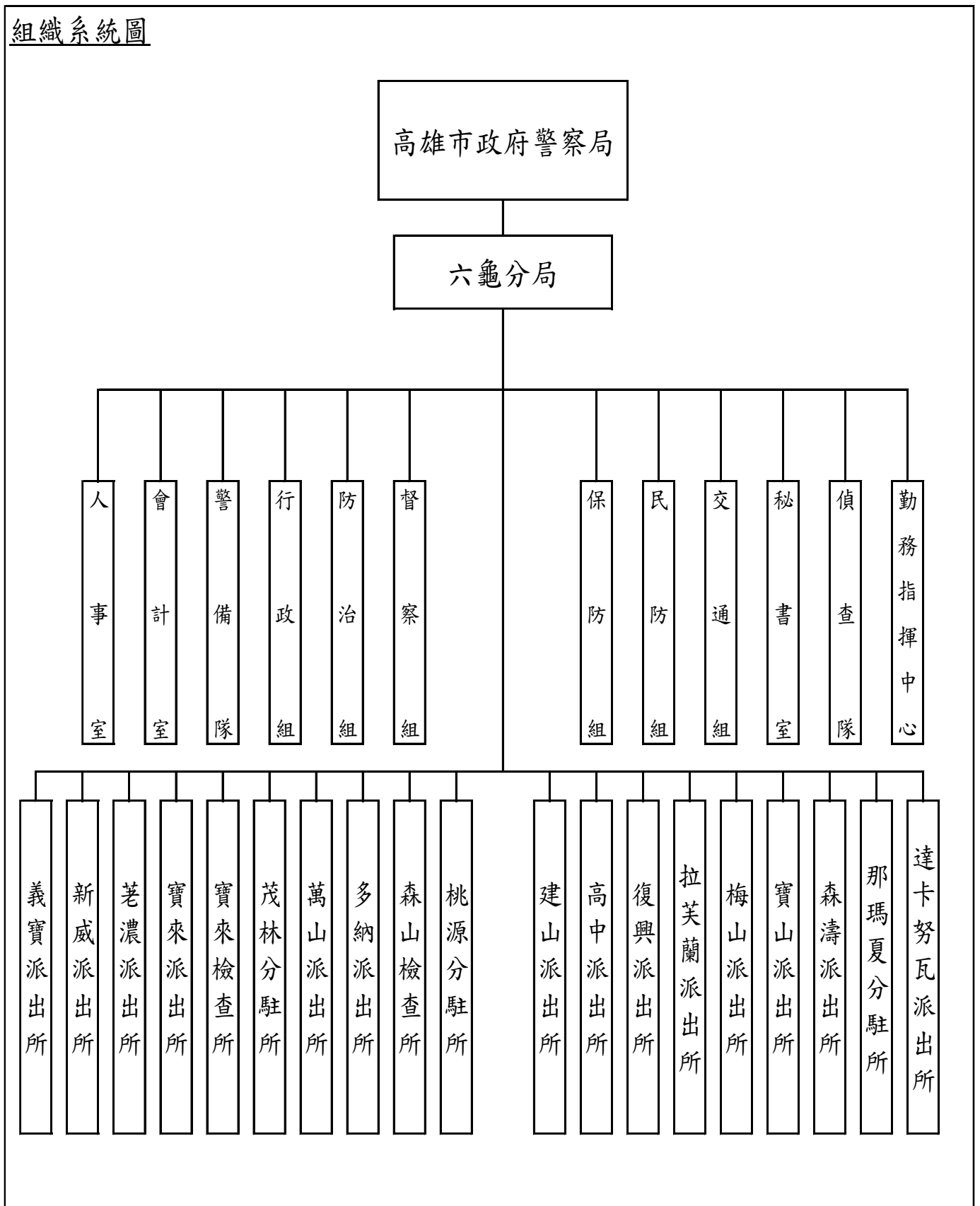

高雄市政府警察局六龜分局

預算總說明

中華民國112年度

員額編制表

| 類別 | 法定編制員額 | 本年度預算員額 | 上年度預算員額 | 與上年度預算員額比較增減 |
|------|--------|---------|---------|--------------|
| 民意代表 | 0 | 0 | 0 | 0 |
| 職員 | 8 | 6 | 6 | 0 |
| 警員 | 214 | 199 | 199 | 0 |
| 消防人員 | 0 | 0 | 0 | 0 |
| 技工 | 4 | 0 | 0 | 0 |
| 駕駛 | 1 | 1 | 1 | 0 |
| 工友 | 9 | 12 | 12 | 0 |
| | | | | |
| | | | | |
| | | | | |

預算員額含刑大配置12人。

高雄市政府警察局六龜分局

歲入來源別預算表

中華民國112年度

單位：新臺幣千元

| 科 目 | | | | 本年度 預算數 | 上年度 預算數 | 前年度 決算數 | 本年度與 上年度比較 | 說明 | |
|-----|-----|---|----|------------------|------------|------------|---------------|------|--------------|
| 款 | 項 | 目 | 節 | | | | | | 名稱及編號 |
| | | | | 60 | 255 | 293 | -195 | | |
| | | | | 經常門合計 | 60 | 255 | 293 | -195 | |
| 02 | | | | 0400000000 | 20 | 50 | 11 | -30 | |
| | 050 | | | 罰款及賠償收入 | | | | | |
| | | | | 0409090000(0918) | 20 | 50 | 11 | -30 | |
| | | | | 高雄市政府警察局 | | | | | |
| | | | | 六龜分局 | | | | | |
| | | | 01 | 04090900100 | 20 | 50 | 11 | -30 | |
| | | | | 罰金罰鍰及怠金 | | | | | |
| | | | | 04090900101 | 20 | 50 | 11 | -30 | 違反社會秩序維護法及道 |
| | | | 01 | 罰金罰鍰 | | | | | 路交通管理處罰條例20千 |
| | | | | | | | | | 元。 |
| 03 | | | | 0500000000 | 5 | 10 | 8 | -5 | |
| | | | | 規費收入 | | | | | |
| | 053 | | | 0509090000(0918) | 5 | 10 | 8 | -5 | |
| | | | | 高雄市政府警察局 | | | | | |
| | | | | 六龜分局 | | | | | |
| | | | 01 | 05090900100 | 5 | 10 | 8 | -5 | |
| | | | | 行政規費收入 | | | | | |
| | | | | 05090900102 | 5 | 10 | 8 | -5 | 核發警察刑事紀錄證明書5 |
| | | | 01 | 證照費 | | | | | 千元。 |
| 04 | | | | 0700000000 | 5 | 5 | 4 | - | |
| | | | | 財產收入 | | | | | |
| | 063 | | | 0709090000(0918) | 5 | 5 | 4 | - | |
| | | | | 高雄市政府警察局 | | | | | |
| | | | | 六龜分局 | | | | | |
| | | | 02 | 07090900500 | 5 | 5 | 4 | - | |
| | | | | 廢舊物資售價 | | | | | |
| | | | | 07090900501 | 5 | 5 | 4 | - | 報廢財物變賣收入5千元。 |
| | | | 01 | 廢舊物資售價 | | | | | |
| 08 | | | | 1200000000 | 30 | 190 | 270 | -160 | |
| | | | | 其他收入 | | | | | |
| | 064 | | | 1209090000(0918) | 30 | 190 | 270 | -160 | |
| | | | | 高雄市政府警察局 | | | | | |
| | | | | 六龜分局 | | | | | |
| | | | 01 | 12090900200 | 30 | 190 | 270 | -160 | |
| | | | | 雜項收入 | | | | | |
| | | | | 12090900201 | 30 | 190 | 252 | -160 | 其他臨時性收回以前年度 |
| | | | 01 | 收回以前年度 | | | | | 歲出30千元。 |
| | | | | 歲出 | | | | | |
| | | | 04 | 12090900210 | - | - | 18 | - | |
| | | | | 其他雜項收入 | | | | | |

高雄市政府警察局六龜分局

歲出機關別預算表

經資門併計

中華民國112年度

單位：新臺幣千元

| 科 目 | | | | 本年度 預算數 | 上年度 預算數 | 前年度 決算數 | 本年度與 上年度比較 | 說 明 | |
|-----|-----|----|----|---------------------------------------|------------|------------|---------------|-------|---|
| 款 | 項 | 目 | 節 | | | | | | 名稱及編號 |
| 09 | | | | 00090000000 高雄市政府警察局主管 | 292,937 | 286,665 | 278,327 | 6,272 | |
| | 001 | | | 00090900000(0918) 高雄市政府警察局 六龜分局 | 292,937 | 286,665 | 278,327 | 6,272 | |
| | | 01 | | 38090900100 一般行政 | 283,176 | 277,924 | 269,697 | 5,252 | |
| | | | 01 | 38090900101 行政管理 | 283,176 | 277,924 | 269,697 | 5,252 | 本年度預算數283,176千元之內容與上年度之比較如下： 1.人員維持費281,925千元，較上年度伸算增列現職人員待遇等經費5,252千元。 2.基本行政工作維持費1,251千元，與上年度同。 |
| | | 02 | | 38090901200 警政警衛實施 | 9,761 | 8,741 | 8,630 | 1,020 | |
| | | | 01 | 38090901202 勤業務管理 | 9,761 | 8,741 | 8,630 | 1,020 | 本年度預算數9,761千元較上年度增列1,020千元，包括： 1.增列設備及投資1,021千元。 2.其他業務運作維持經費8,327千元，較上年度減列1千元。 |

高雄市政府警察局六龜分局
歲入項目說明提要與預算明細表

經常門

中華民國112年度

單位：新臺幣元

罰金罰鍰及怠金—罰金罰鍰

罰金罰鍰及怠金—罰金罰鍰

| 來源別子目及細目與編號 | 04090900101 罰金罰鍰及怠金-罰金罰鍰 | 承辦單位 | 交通組、偵查隊 | 預算金額 | 20千元 |
|---------------------|---|------|---------|--------|-----------------------|
| 歲入項目說明 | <p>一、項目內容：違反社會秩序，違規攤販案件之處理，併科以罰鍰。</p> <p>二、法令依據：依據社會秩序維護法，道路交通管理處罰條例。</p> | | | | |
| 科目名稱及編號 | 單位 | 數量 | 單價 | 預算數 | 說明及收入依據 |
| 合計 | | | | 20,000 | |
| 04090900101 罰金罰鍰 | 年 | 1 | 20,000 | 20,000 | 依據社會秩序維護法、道路交通管理處罰條例。 |

高雄市政府警察局六龜分局
歲入項目說明提要與預算明細表

經常門

中華民國112年度

單位：新臺幣元

| | | | | | | | |
|------------|--------------------|--|------|-------|-------|-----------------|------------|
| 行政規費收入—證照費 | 來源別子目及 細目與編號 | 05090900102 行政規費收入-證照費 | 承辦單位 | 防治組 | 預算金額 | 5千元 | 行政規費收入—證照費 |
| | 歲入項目說明 | <p>一、項目內容： 管理市民申請警察刑事紀錄證明書，按件收取證書費。</p> <p>二、法令依據： 警察刑事紀錄證明核發條例。</p> | | | | | |
| | 科目名稱及編號 | 單位 | 數量 | 單價 | 預算數 | 說明及收入依據 | |
| | 合計 | | | | 5,000 | | |
| | 05090900102 證照費 | 年 | 1 | 5,000 | 5,000 | 申請警察刑事紀錄證明書證書費。 | |

高雄市政府警察局六龜分局
歲入項目說明提要與預算明細表

經常門

中華民國112年度

單位：新臺幣元

廢舊物資售價—廢舊物資售價

廢舊物資售價—廢舊物資售價

| 來源別子目及 細目與編號 | 07090900501 廢舊物資售價-廢舊物資售價 | 承辦單位 | 行政組 | 預算金額 | 5千元 |
|-----------------------|---|------|-------|-------|------------|
| 歲入項目說明 | <p>一、項目內容：報廢財物之變賣收入。</p> <p>二、法令依據：依據高雄市市有財產管理自治條例第53條辦理。</p> | | | | |
| 科目名稱及編號 | 單位 | 數量 | 單價 | 預算數 | 說明及收入依據 |
| 合計 | | | | 5,000 | |
| 07090900501 廢舊物資售價 | 年 | 1 | 5,000 | 5,000 | 報廢財物之變賣收入。 |

高雄市政府警察局六龜分局
歲入項目說明提要與預算明細表

經常門

中華民國112年度

單位：新臺幣元

| | | | | | | | |
|---------------|-------------------------|---|------|----------|--------|--------------|---------------|
| 雜項收入—收回以前年度歲出 | 來源別子目及 細目與編號 | 12090900201 雜項收入-收回以前年度歲出 | 承辦單位 | 人事室及相關單位 | 預算金額 | 30千元 | 雜項收入—收回以前年度歲出 |
| | 歲入項目說明 | <p>一、項目內容： 其他臨時性收回以前年度歲出。</p> <p>二、法令依據： 依據財政收支劃分法第29條辦理。</p> | | | | | |
| | 科目名稱及編號 | 單位 | 數量 | 單價 | 預算數 | 說明及收入依據 | |
| | 合計 | | | | 30,000 | | |
| | 12090900201 收回以前年度歲出 | 年 | 1 | 30,000 | 30,000 | 收取以前年度歲出之收入。 | |

高雄市政府警察局六龜分局

歲出計畫說明提要與各項費用明細表

中華民國112年度

單位：新臺幣元

| | | | | | | | |
|-------------------|---|--------------------------|----------|-------------|-------------|-------------------|-------------------|
| 一般行政 — 行政管理 | 業務計畫及工作計畫 名稱與編號 | 38090900101 一般行政-行政管理 | 承辦 單位 | 人事室、行政組 | 預算 金額 | 283,176千元 | 一般行政 — 行政管理 |
| 歲出計畫 說明 | 一、計畫內容： 1.辦理員工薪津、保險費及各組室處理公務所需業務經費。 2.各組室處理公務所需業務經費。 二、預期成果： 安定員工生活，提高工作品質。 | | | | | | |
| | 分支計畫及用途別科目 | 單位 | 數量 | 單價 | 預算數 | 說 明 | |
| | 合計 | | | | 283,176,000 | 市款283,176,000元 | |
| | 01人員維持費 | | | | 281,925,000 | 市款281,925,000元 | |
| | 1000 人事費 | | | | 281,925,000 | 市款281,925,000元 | |
| | 1015 法定編制人員待遇 | | | | 180,576,504 | | |
| | | 年 | 1 | 4,208,340 | 4,208,340 | 職員待遇，詳人事費彙計表。 | |
| | | 年 | 1 | 169,206,164 | 169,206,164 | 警員待遇，詳人事費彙計表。 | |
| | | 年 | 1 | 7,162,000 | 7,162,000 | 警察勤務繁重加成，詳人事費彙計表。 | |
| | 1025 技工及工友待遇 | | | | 4,176,000 | | |
| | | 年 | 1 | 4,176,000 | 4,176,000 | 技工工友待遇，詳人事費彙計表。 | |
| | 1030 獎金 | | | | 43,880,430 | | |
| | | 年 | 1 | 20,785,665 | 20,785,665 | 考績獎金，詳人事費彙計表。 | |
| | | 年 | 1 | 23,094,765 | 23,094,765 | 年終工作獎金，詳人事費彙計表。 | |
| | 1035 其他給與 | | | | 3,488,000 | | |
| | | 年 | 1 | 3,488,000 | 3,488,000 | 休假補助，詳人事費彙計表。 | |

高雄市政府警察局六龜分局

歲出計畫說明提要與各項費用明細表

中華民國112年度

單位：新臺幣元

| 分支計畫及用途別科目 | 單位 | 數量 | 單價 | 預算數 | 說 明 |
|------------|-----|--------|------------|------------|-----------------|
| 1040 加班值班費 | 年 | 1 | 24,720,000 | 24,720,000 | 超勤加班費。 |
| | 年 | 1 | 2,643,000 | 2,643,000 | 業務加班費。 |
| | 年 | 1 | 7,698,022 | 7,698,022 | 不休假加班費，詳人事費彙計表。 |
| 1055 保險 | 年 | 1 | 9,476,711 | 9,476,711 | 健保保險補助，詳人事費彙計表。 |
| | 年 | 1 | 4,932,094 | 4,932,094 | 公保保險補助，詳人事費彙計表。 |
| | 年 | 1 | 334,239 | 334,239 | 勞保保險補助，詳人事費彙計表。 |
| 02一般業務 | | | | 1,251,000 | 市款1,251,000元 |
| 2000 業務費 | | | | 1,119,000 | 市款1,119,000元 |
| 2054 一般事務費 | 年 | 1 | 608,700 | 608,700 | 辦理公務所需費用。 |
| | 年 | 1 | 285,300 | 285,300 | 公務人員健康檢查費。 |
| 2072 國內旅費 | 年 | 1 | 57,000 | 57,000 | 員警因公出差旅費。 |
| | 月 | 12 | 14,000 | 168,000 | 首長特別費。 |
| 4000 獎補助費 | | | | 132,000 | 市款132,000元 |
| 4085 獎勵及慰問 | 人x年 | 22 x 1 | 6,000 | 132,000 | 退休人員三節慰問金。 |

一般行政—行政管理

一般行政—行政管理

高雄市政府警察局六龜分局

歲出計畫說明提要與各項費用明細表

中華民國112年度

單位：新臺幣元

警政警衛實施—勤業務管理

警政警衛實施—勤業務管理

| | | | | | |
|----------------|--|------|----------|------|---------|
| 業務計畫及工作計畫名稱與編號 | 38090901202 警政警衛實施-勤業務管理 | 承辦單位 | 行政組及相關單位 | 預算金額 | 9,761千元 |
| 歲出計畫說明 | <p>一、計畫內容：</p> <p>1.辦理刑案偵查、勤務督察、員警風紀預防、警勤區規劃、防範犯罪與社會保防。 2.分局及各派出所保持重點部署，執行24小時勤務活動，加強巡邏並運用民力協勤，以確保本市治安、強化為民服務措施。 3.分局及各派出所辦公廳舍之修繕；車輛、資訊等設備之維修；路口監視系統維護，加強推動警政工作。 4.充實設備，發揮治安績效。</p> <p>二、預期成果： 按計畫執行，維護社會治安，有效打擊犯罪，確保人民生命財產之安全。</p> | | | | |

| 分支計畫及用途別科目 | 單位 | 數量 | 單價 | 預算數 | 說 明 |
|------------|----|----|-----------|-----------|-------------------|
| 合計 | | | | 9,761,000 | 市款9,761,000元 |
| 12分局勤務 | | | | 9,761,000 | 市款9,761,000元 |
| 2000 業務費 | | | | 6,580,000 | 市款6,580,000元 |
| 2006 水電費 | | | | 1,298,000 | |
| | 年 | 1 | 128,000 | 128,000 | 分局及分駐所、派出所水費。 |
| | 年 | 1 | 1,170,000 | 1,170,000 | 分局及分駐所、派出所電費。 |
| 2009 通訊費 | | | | 203,718 | |
| | 年 | 1 | 52,838 | 52,838 | 分局電話費及衛星電話費。 |
| | 年 | 1 | 50,000 | 50,000 | 光纖網路月租費。 |
| | 年 | 1 | 55,415 | 55,415 | 視訊會議網路月租費 |
| | 年 | 1 | 20,000 | 20,000 | 一般公務用郵資。 |
| | 年 | 1 | 25,465 | 25,465 | 違規逕行舉發郵資含行政罰鍰郵資等。 |
| 2012 土地租金 | | | | 1,000 | |
| | 年 | 1 | 1,000 | 1,000 | 寶來及森山檢查所土地租金。 |

高雄市政府警察局六龜分局

歲出計畫說明提要與各項費用明細表

中華民國112年度

單位：新臺幣元

警政警衛實施—勤業務管理

警政警衛實施—勤業務管理

| 分支計畫及用途別科目 | 單位 | 數量 | 單價 | 預算數 | 說 明 |
|---------------|----|----|-----------|-----------|---------------------------|
| 2018 資訊服務費 | 年 | 1 | 40,500 | 40,500 | 電腦、伺服器、遠端通訊路系統、雷射印表機等維護費。 |
| 2021 其他業務租金 | 年 | 1 | 56,000 | 56,000 | 影印機租金。 |
| 2024 稅捐及規費 | 年 | 1 | 155,800 | 155,800 | 酒精測定器檢驗費。 |
| | 年 | 1 | 16,800 | 16,800 | 車輛檢驗費(詳公務車輛明細表)。 |
| 2027 保險費 | 年 | 1 | 170,919 | 170,919 | 車輛保險費(詳公務車輛明細表)。 |
| 2036 按日按件計資酬金 | 年 | 1 | 1,600 | 1,600 | 義勇警察訓練教官鐘點費。 |
| 2051 物品 | 年 | 1 | 5,000 | 5,000 | 電腦耗材。 |
| | 年 | 1 | 26,681 | 26,681 | 警用行動載具電池。 |
| | 年 | 1 | 2,764,193 | 2,764,193 | 車輛油料費(詳公務車輛明細表)。 |
| | 台 | 3 | 7,000 | 21,000 | 行政組、森濤派出所及桃源分駐所彩色多功能事務機。 |
| 2054 一般事務費 | 年 | 1 | 10,000 | 10,000 | 廳舍消防安全檢查經費。 |
| | 年 | 1 | 5,000 | 5,000 | 分局值勤餐費。 |
| | 年 | 1 | 151,000 | 151,000 | 偵辦刑事案件工作活動費。 |
| | 年 | 1 | 5,000 | 5,000 | 預防犯罪宣導經費。 |
| | 年 | 1 | 5,000 | 5,000 | 為民服務經費。 |
| | 年 | 1 | 5,000 | 5,000 | 執行聯合警衛計畫相關經費。 |
| | 年 | 1 | 8,000 | 8,000 | 山地總清查工作作業費等。 |
| | 年 | 1 | 10,000 | 10,000 | 山地義警、義警訓練作業費等。 |

高雄市政府警察局六龜分局

歲出計畫說明提要與各項費用明細表

中華民國112年度

單位：新臺幣元

警政警衛實施—勤業務管理

警政警衛實施—勤業務管理

| 分支計畫及用途別科目 | 單位 | 數量 | 單價 | 預算數 | 說 明 |
|-----------------|----|----|---------|-----------|---------------------------------------|
| | 年 | 1 | 10,000 | 10,000 | 基層義務職(義警、民防、巡守、志工等)常訓誤餐費。 |
| | 年 | 1 | 5,000 | 5,000 | 警察志工協勤誤餐費。 |
| | 年 | 1 | 58,800 | 58,800 | 建物公共安全檢查。 |
| | 年 | 1 | 20,000 | 20,000 | 高低壓電器設備安全檢查費。 |
| | 年 | 1 | 17,180 | 17,180 | 文具紙張、印刷費。 |
| | 年 | 1 | 2,000 | 2,000 | 義勇警察整編、訓練工作經費。 |
| 2063 房屋建築養護費 | | | | 96,000 | |
| | 年 | 1 | 36,000 | 36,000 | 分局辦公廳舍修繕費。 |
| | 年 | 1 | 60,000 | 60,000 | 派出分駐所辦公廳舍修護費。 |
| 2066 車輛及辦公器具養護費 | | | | 804,588 | |
| | 年 | 1 | 776,304 | 776,304 | 車輛養護費(詳公務車輛明細表)。 |
| | 年 | 1 | 28,284 | 28,284 | 其他辦公器具設備養護費。 |
| 2069 設施及機械設備養護費 | | | | 606,221 | |
| | 年 | 1 | 422,000 | 422,000 | 監錄系統維護費(一般性補助款151,000元、市庫撥款271,000元)。 |
| | 年 | 1 | 10,000 | 10,000 | 督察組常訓設備維修費。 |
| | 年 | 1 | 40,000 | 40,000 | 駐地監視系統維護費等。 |
| | 年 | 1 | 34,062 | 34,062 | 警用行動載具維護費。 |
| | 年 | 1 | 74,000 | 74,000 | 酒精測定器校正、測試、養護等費用。 |
| | 年 | 1 | 6,600 | 6,600 | 其他設施及機械設備養護費。 |
| | 年 | 1 | 19,559 | 19,559 | 保安裝備維護費。 |
| 3000 設備及投資 | | | | 1,434,000 | 市款1,434,000元 |
| 3010 房屋建築及設備費 | | | | 941,000 | |
| | 式 | 1 | 941,000 | 941,000 | 荖濃派出所屋頂及3樓露台修繕工程。 |

高雄市政府警察局六龜分局

歲出計畫說明提要與各項費用明細表

中華民國112年度

單位：新臺幣元

警政警衛實施—勤業務管理

警政警衛實施—勤業務管理

| 分支計畫及用途別科目 | 單位 | 數量 | 單價 | 預算數 | 說明 |
|---------------|-----|--------|---------|-----------|--|
| 3020 機械設備費 | | | | 113,000 | |
| | 台 | 2 | 10,000 | 20,000 | 森山派出所及那瑪夏分駐所碎紙機。 |
| | 台 | 3 | 31,000 | 93,000 | 拉芙蘭派出所、高中派出所及荖濃派出所駐地監視器。 |
| 3030 資訊軟硬體設備費 | | | | 179,000 | |
| | 部 | 1 | 25,000 | 25,000 | 筆記型電腦(一般型)。 |
| | 部 | 7 | 22,000 | 154,000 | 個人電腦。 |
| 3035 雜項設備費 | | | | 201,000 | |
| | 台 | 1 | 20,000 | 20,000 | 人事室冷氣機(一對一分離式、能源效率1級、4.0KW)。 |
| | 台 | 4 | 18,000 | 72,000 | 高中派出所、桃源派出所、寶來派出所及寶山派出所電冰箱(400-499公升)。 |
| | 台 | 4 | 23,000 | 92,000 | 新威派出所、那瑪夏分駐所各1台、偵查隊2台冷氣機(一對一分離式、能源效率1級、5.0KW)。 |
| | 台 | 1 | 17,000 | 17,000 | 那瑪夏分駐所飲水機(冰溫熱三用)。 |
| 4000 獎補助費 | | | | 1,747,000 | 市款1,747,000元 |
| 4090 其他補助及捐助 | | | | 1,747,000 | |
| | 人x年 | 57 x 1 | 3,435 | 195,795 | 基層義務職(義警)人員自強活動費、報紙補助費。 |
| | 人x年 | 71 x 1 | 3,435 | 243,885 | 基層義務職(山地義警)人員自強活動費、報紙補助費。 |
| | 人x年 | 50 x 1 | 3,435 | 171,750 | 基層義務職(民防)人員自強活動費、報紙補助費。 |
| | 年 | 1 | 47,810 | 47,810 | 基層義務職(義警)人員協勤誤餐費。 |
| | 年 | 1 | 26,930 | 26,930 | 基層義務職(民防)人員協勤誤餐費。 |
| | 年 | 1 | 990,430 | 990,430 | 里社區守望相助巡守隊巡守人員協勤誤餐費。 |
| | 年 | 1 | 70,400 | 70,400 | 基層義務職(山地義警訓練、協勤等交通費)。 |

高雄市政府警察局六龜分局

各項費用彙計表

中華民國112年度

單位：新臺幣千元

| 工作計畫名稱及編號 | 38090900101 行政管理 | 38090901202 勤業務管理 | 合 計 | | |
|---------------------|---------------------|----------------------|---------|--|--|
| 第一、二級用途別 科目名稱及編號 | | | | | |
| 合 計 | 283,176 | 9,761 | 292,937 | | |
| 100000人事費 | 281,925 | | 281,925 | | |
| 101500法定編制人員待遇 | 180,577 | | 180,577 | | |
| 102500技工及工友待遇 | 4,176 | | 4,176 | | |
| 103000獎金 | 43,880 | | 43,880 | | |
| 103500其他給與 | 3,488 | | 3,488 | | |
| 104000加班值班費 | 35,061 | | 35,061 | | |
| 105500保險 | 14,743 | | 14,743 | | |
| 200000業務費 | 1,119 | 6,580 | 7,699 | | |
| 200600水電費 | | 1,298 | 1,298 | | |
| 200900通訊費 | | 204 | 204 | | |
| 201200土地租金 | | 1 | 1 | | |
| 201800資訊服務費 | | 41 | 41 | | |
| 202100其他業務租金 | | 56 | 56 | | |
| 202400稅捐及規費 | | 173 | 173 | | |
| 202700保險費 | | 171 | 171 | | |
| 203600按日按件計資酬金 | | 2 | 2 | | |
| 205100物品 | | 2,817 | 2,817 | | |
| 205400一般事務費 | 894 | 312 | 1,206 | | |
| 206300房屋建築養護費 | | 96 | 96 | | |
| 206600車輛及辦公器具養護費 | | 805 | 805 | | |
| 206900設施及機械設備養護費 | | 606 | 606 | | |
| 207200國內旅費 | 57 | | 57 | | |
| 209300特別費 | 168 | | 168 | | |
| 300000設備及投資 | | 1,434 | 1,434 | | |
| 301000房屋建築及設備費 | | 941 | 941 | | |
| 302000機械設備費 | | 113 | 113 | | |
| 303000資訊軟硬體設備費 | | 179 | 179 | | |
| 303500雜項設備費 | | 201 | 201 | | |
| 400000獎補助費 | 132 | 1,747 | 1,879 | | |
| 408500獎勵及慰問 | 132 | | 132 | | |

高雄市政府警察局六龜分局

各項費用彙計表

中華民國112年度

單位：新臺幣千元

| 工作計畫名稱及編號 | 38090900101 行政管理 | 38090901202 勤業務管理 | 合 計 | | | |
|---------------------|---------------------|----------------------|-------|--|--|--|
| 第一、二級用途別 科目名稱及編號 | | | | | | |
| 409000其他補助及捐助 | | 1,747 | 1,747 | | | |

高雄市政府警察局六龜分局
歲出一級用途別科目分析表

中華民國112年度

單位：新臺幣千元

| 名稱及編號 | 合計 | 經常支出 | | | | | | 資本支出 | | | | | |
|-----------------------|---------|---------|-------|-------|-----|-----|---------|------|-----|-------|------|-----|-------|
| | | 人事費 | 業務費 | 獎補助費 | 債務費 | 預備金 | 小計 | 人事費 | 業務費 | 設備及投資 | 獎補助費 | 預備金 | 小計 |
| 合計 | 292,937 | 281,925 | 7,699 | 1,879 | | | 291,503 | | | 1,434 | | | 1,434 |
| 38090900000 警政支出 | 292,937 | 281,925 | 7,699 | 1,879 | | | 291,503 | | | 1,434 | | | 1,434 |
| 38090900100 一般行政 | 283,176 | 281,925 | 1,119 | 132 | | | 283,176 | | | | | | |
| 38090900101 行政管理 | 283,176 | 281,925 | 1,119 | 132 | | | 283,176 | | | | | | |
| 38090901200 警政警衛實施 | 9,761 | | 6,580 | 1,747 | | | 8,327 | | | 1,434 | | | 1,434 |
| 38090901202 勤業務管理 | 9,761 | | 6,580 | 1,747 | | | 8,327 | | | 1,434 | | | 1,434 |

高雄市政府警察局六龜分局

資本支出分析表

中華民國112年度

單位：新臺幣千元

| 名稱及編號 | 合計 | 設 備 及 投 資 | | | | | | | | 其他資本支出 | |
|-----------------------|-------|-----------|---------|---------|------|------|--------|------|----|--------|----|
| | | 土地 | 房屋建築及設備 | 公共建設及設施 | 機械設備 | 運輸設備 | 資訊軟體設備 | 雜項設備 | 權利 | | 投資 |
| 合 計 | 1,434 | | 941 | | 113 | | 179 | 201 | | | |
| 38090901200 警政警衛實施 | 1,434 | | 941 | | 113 | | 179 | 201 | | | |
| 38090901202 勤業務管理 | 1,434 | | 941 | | 113 | | 179 | 201 | | | |

高雄市政府警察局六龜分局

人事費彙計表

中華民國112年度

單位：新臺幣元

| 類別 | 預算員額 | 全年度人事費 | | | | | | | | | | | 備註 | |
|-------|------|--------|--------|-------------|---------|-----------|------------|-----------|------------|--------|--------|------------|-------------|--|
| | | 民意代表待遇 | 政務人員待遇 | 法定編制人員待遇 | 約聘僱人員待遇 | 技工及工友待遇 | 獎金 | 其他給與 | 加班值班費 | 退休退職給付 | 退休離職儲金 | 保險 | | 合計 |
| 合計 | 218 | | | 180,576,504 | | 4,176,000 | 43,880,430 | 3,488,000 | 35,061,022 | | | 14,743,044 | 281,925,000 | 1.加班費 27,363千元。 2.警察勤務繁重加 重加成7,162 千元。 |
| 正式員額 | 205 | | | 180,576,504 | | | 42,662,430 | 3,280,000 | 7,524,022 | | | 14,301,444 | 248,344,400 | |
| 職員 | 6 | | | 4,208,340 | | | 953,483 | 96,000 | 175,348 | | | 190,800 | 5,623,971 | |
| 警員 | 199 | | | 176,368,164 | | | 41,708,947 | 3,184,000 | 7,348,674 | | | 14,110,644 | 242,720,429 | |
| 駕駛 | 1 | | | | | 401,400 | 117,075 | 16,000 | 16,725 | | | 69,600 | 620,800 | |
| 工友 | 12 | | | | | 3,774,600 | 1,100,925 | 192,000 | 157,275 | | | 372,000 | 5,596,800 | |
| 其他人事費 | | | | | | | | | 27,363,000 | | | | 27,363,000 | |

歲出按職能及經

中華民國112

| 職能別分類 | 經濟性分類 | 經常支出 | | | | | | | 資本支出 | | | | |
|---------------|-------|---------|-----------|------|--------|------|-----------|-----|--------|---------|-------|----------|-------|
| | | 受僱人員報酬 | 購買商品及勞務支出 | 債務利息 | 土地租金支出 | 經常移轉 | | | 經常支出合計 | 投資及增資 | | | |
| | | | | | | 對企業 | 對非營利及民間機構 | 對政府 | | 對國外 | 對營業基金 | 對非營業特種基金 | 對民間企業 |
| 總計 | | 281,927 | 7,696 | | 1 | | 1,879 | | | 291,503 | | | |
| 01 一般公共事務 | | | | | | | | | | | | | |
| 02 防衛 | | | | | | | | | | | | | |
| 03 公共秩序與安全 | | 281,927 | 7,696 | | 1 | | 1,879 | | | 291,503 | | | |
| 04 教育 | | | | | | | | | | | | | |
| 05 保健 | | | | | | | | | | | | | |
| 06 社會安全與福利 | | | | | | | | | | | | | |
| 07 住宅及社區服務 | | | | | | | | | | | | | |
| 08 娛樂、文化與宗教 | | | | | | | | | | | | | |
| 09 燃料與能源 | | | | | | | | | | | | | |
| 10 農、林、漁、牧業 | | | | | | | | | | | | | |
| 11 礦業、製造業及營造業 | | | | | | | | | | | | | |
| 12 運輸及通信 | | | | | | | | | | | | | |
| 13 其他經濟服務 | | | | | | | | | | | | | |
| 14 環境保護 | | | | | | | | | | | | | |
| 15 其他支出 | | | | | | | | | | | | | |

察局六龜分局

濟性綜合分類表

年度

單位：新臺幣千元

| 資本支出 | | | | | | | | | | | | | 總計 | |
|------|-----------|-----|-----|------|--------|--------|-------|------|------|------|---------|--------|-------|---------|
| 資本移轉 | | | | 土地購入 | 無形資產購入 | 固定資本形成 | | | | | | 資本支出合計 | | |
| 對企業 | 對非營利及民間機構 | 對政府 | 對國外 | | | 住宅 | 非住宅房屋 | 營建工程 | 運輸工具 | 資訊軟體 | 其他設備及機器 | | | 土地改良 |
| | | | | | | | 941 | | | | | 493 | 1,434 | 292,937 |
| | | | | | | | 941 | | | | | 493 | 1,434 | 292,937 |