

機關編號

09-916

中華民國 114 年度



高雄市政府警察局湖內分局  
單位預算之分預算

高雄市政府警察局湖內分局 編

主辦會計人員

會計室主任 林妍序

機關長官

高雄市政府警察局湖內分局分局長 王春生

# 高雄市政府警察局湖內分局

## 目 次

中 華 民 國 114 年 度

甲、預算總說明	第 1 頁至第 2 頁
乙、主要表	
1. 歲入來源別預算表	第 3 頁至第 4 頁
2. 歲出機關別預算表	第 5 頁至第 5 頁
丙、附屬表	
1. 歲入項目說明提要與預算明細表	第 6 頁至第12頁
2. 歲出計畫說明提要與各項費用明細表	第13頁至第18頁
3. 各項費用彙計表	第19頁至第20頁
4. 歲出一級用途別科目分析表	第21頁至第21頁
5. 資本支出分析表	第22頁至第22頁
6. 人事費彙計表	第23頁至第23頁
7. 公務車輛明細表	第24頁至第28頁
8. 歲出按職能及經濟性綜合分類表	第29頁至第30頁

高雄市政府警察局湖內分局

預算總說明

中華民國 114 年度

組織系統圖

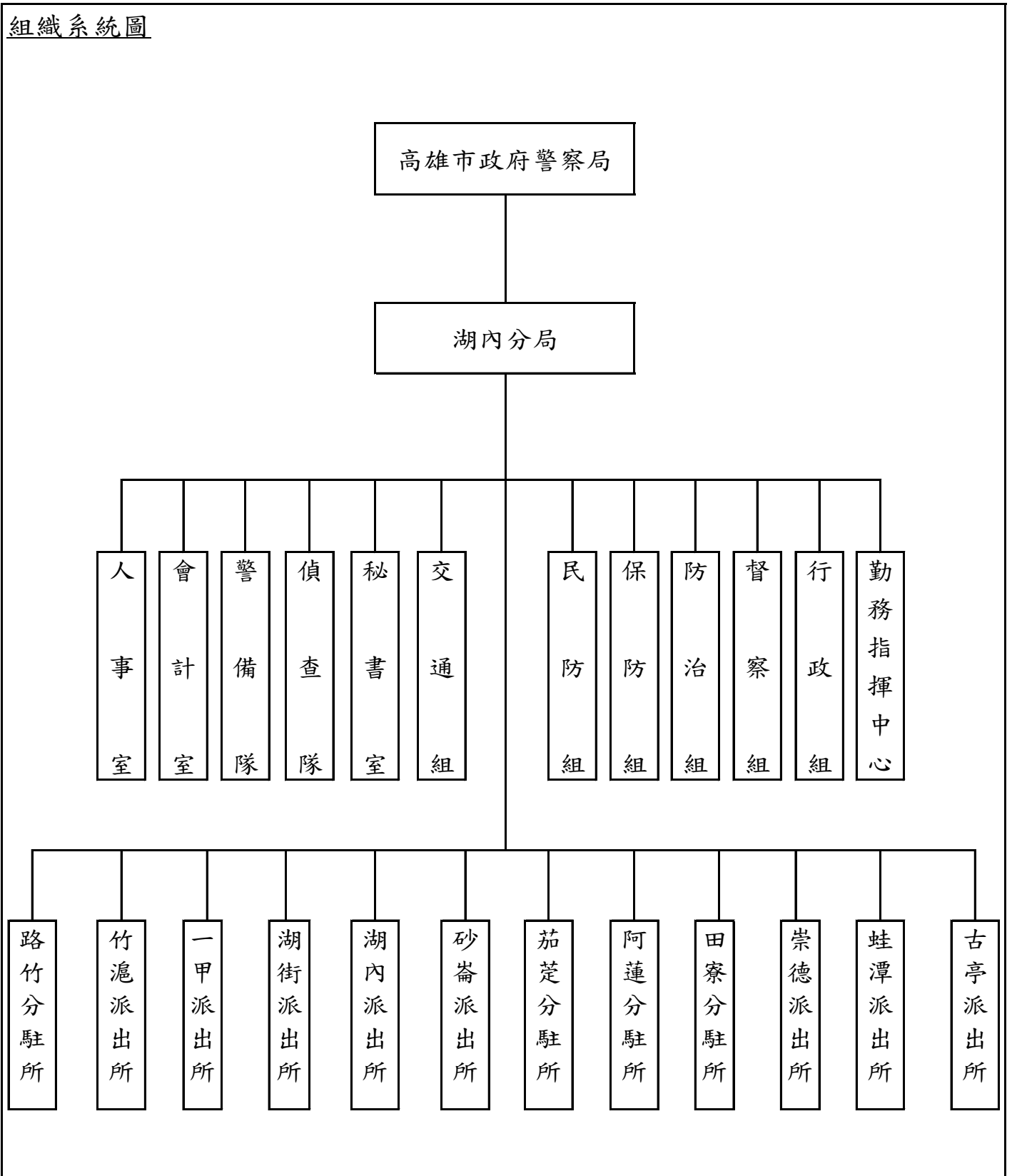

# 高雄市政府警察局湖內分局

## 預算總說明

中華民國114年度

員額編制表

類別	法定編制員額	本年度預算員額	上年度預算員額	與上年度預算員額比較增減
民意代表	0	0	0	0
職員	10	7	7	0
警員	262	260	260	0
消防人員	0	0	0	0
技工	5	0	0	0
駕駛	1	1	1	0
工友	10	8	9	-1

預算員額含刑大配置29人。

高雄市政府警察局湖內分局

歲入來源別預算表

中華民國114年度

單位：新臺幣千元

科 目				本年度 預算數	上年度 預算數	前年度 決算數	本年度與 上年度比較	說明	
款	項	目	節						名稱及編號
				合計	3,485	2,318	10,028	1,167	
				經常門合計	3,485	2,318	10,028	1,167	
02				0400000000	2,000	1,800	3,681	200	
	058			罰款及賠償收入					
				0409090000(0916)	2,000	1,800	3,681	200	
				高雄市政府警察局					
				湖內分局					
			01	04090900100	2,000	1,800	3,677	200	
				罰金罰鍰及怠金					
			01	04090900101	2,000	1,800	3,677	200	違反社會秩序維護法585千元及道路交通管理處罰條例1,415千元。
				罰金罰鍰					
			02	04090900200	-	-	4	-	
				沒入及沒收財物					
			01	04090900201	-	-	4	-	
				沒入金					
03				0500000000	210	210	256	-	
	058			規費收入					
				0509090000(0916)	210	210	256	-	
				高雄市政府警察局					
				湖內分局					
			01	05090900100	210	210	256	-	
				行政規費收入					
			01	05090900102	210	210	256	-	核發警察刑事紀錄證明書210千元。
				證照費					
04				0700000000	154	287	75	-133	
	064			財產收入					
				0709090000(0916)	154	287	75	-133	
				高雄市政府警察局					
				湖內分局					
			01	07090900100	94	227	2	-133	
				財產孳息					
			01	07090900101	1	1	2	-	公庫帳戶利息收入1千元。
				利息收入					
			02	07090900102	93	226	-	-133	辦公廳舍建物屋頂設置太陽能發電設施租金收入93千元。
				權利金					
			02	07090900500	60	60	73	-	
				廢舊物資售價					
			01	07090900501	60	60	73	-	報廢財物變賣收入60千元。
				廢舊物資售價					
06				0900000000	1,100	-	5,850	1,100	
	038			補助及協助收入					
				0909090000(0916)	1,100	-	5,850	1,100	
				高雄市政府警察局					
				湖內分局					
			01	09090900100	1,100	-	5,850	1,100	

高雄市政府警察局湖內分局

歲入來源別預算表

中華民國114年度

單位：新臺幣千元

科 目				本年度 預算數	上年度 預算數	前年度 決算數	本年度與 上年度比較	說明	
款	項	目	節						名稱及編號
08	062	01	01	上級政府補助收入 09090900102 計畫型補助收入	1,100	-	5,850	1,100	南部科學園區管理局補助 1,100千元。
				12000000000 其他收入	21	21	166	-	
				12090900000(0916) 高雄市政府警察局 湖內分局	21	21	166	-	
				12090900200 雜項收入	21	21	166	-	
			04	12090900210 其他雜項收入	21	21	166	-	公告期滿無人認領之拾得 金、拾得物及其他預算外 收入21千元。

# 高雄市政府警察局湖內分局

## 歲出機關別預算表

經資門併計

中華民國114年度

單位：新臺幣千元

科 目				本年度 預算數	上年度 預算數	前年度 決算數	本年度與 上年度比較	說 明	
款	項	目	節						名稱及編號
09				00090000000 高雄市政府警察局主管	378,253	370,414	371,851	7,839	
	001			00090900000(0916) 高雄市政府警察局 湖內分局	378,253	370,414	371,851	7,839	
		01		38090900100 一般行政	362,754	356,418	352,297	6,336	
			01	38090900101 行政管理	362,754	356,418	352,297	6,336	本年度預算數內容與上年度比較如下： 1.人員維持費361,371千元，較上年度伸算增列現職人員待遇等經費6,333千元。 2.基本行政工作維持費1,383千元，較上年度增列職工健康檢查等經費3千元。
		02		38090901200 警政警衛實施	15,499	13,996	19,554	1,503	
			01	38090901202 勤業務管理	15,499	13,996	19,554	1,503	本年度預算數內容與上年度比較如下： 1.新增南部科學園區管理局113年度補助辦理高雄園區周邊警政辦公廳舍設備更新1,100千元。 2.其他業務運作維持經費14,138千元，較上年度增列581千元。 3.減列設備及投資178千元。

高雄市政府警察局湖內分局  
歲入項目說明提要與預算明細表

經常門

中華民國114年度

單位：新臺幣元

罰金罰鍰及怠金—罰金罰鍰

罰金罰鍰及怠金—罰金罰鍰

來源別子目及細目與編號	04090900101 罰金罰鍰及怠金-罰金罰鍰	承辦單位	交通組、偵查隊	預算金額	2,000千元
歲入項目說明	<p>一、項目內容： 1.違反社會秩序維護法。 2.違反道路交通管理處罰條例。</p> <p>二、法令依據： 1.依據社會秩序維護法。 2.依據道路交通管理處罰條例。</p>				
科目名稱及編號	單位	數量	單價	預算數	說明及收入依據
合計				2,000,000	附帶決議:保留25%給分局轄區各派出所及各分駐所使用。
04090900101 罰金罰鍰	年	1	585,000	585,000	依據社會秩序維護法。
	年	1	1,415,000	1,415,000	依據道路交通管理處罰條例。



高雄市政府警察局湖內分局  
歲入項目說明提要與預算明細表

經常門

中華民國114年度

單位：新臺幣元

行政規費收入—證照費	來源別子目及細目與編號	05090900102 行政規費收入-證照費	承辦單位	防治組	預算金額	210千元	行政規費收入—證照費
	歲入項目說明	<p>一、項目內容： 管理市民申請警察刑事紀錄證明書，按件收取證書費。</p> <p>二、法令依據： 警察刑事紀錄證明核發條例。</p>					
科目名稱及編號		單位	數量	單價	預算數	說明及收入依據	
合計					210,000		
05090900102 證照費		年	1	210,000	210,000	申請警察刑事紀錄證明書證書費。	

高雄市政府警察局湖內分局  
歲入項目說明提要與預算明細表

經常門

中華民國114年度

單位：新臺幣元

財產孳息—利息收入

來源別子目及 細目與編號	07090900101 財產孳息-利息收入	承辦單位	秘書室	預算金額	1千元
-----------------	--------------------------	------	-----	------	-----

財產孳息—利息收入

歲入項目說明	<p>一、項目內容：公庫帳戶利息收入。</p> <p>二、法令依據：依據公庫法第9條辦理。</p>
--------	---

科目名稱及編號	單位	數量	單價	預算數	說明及收入依據
合計				1,000	
07090900101 利息收入	年	1	1,000	1,000	公庫帳戶利息收入。

高雄市政府警察局湖內分局  
歲入項目說明提要與預算明細表

經常門

中華民國114年度

單位：新臺幣元

財產孳息—權利金	來源別子目及 細目與編號	07090900102 財產孳息-權利金	承辦單位	行政組	預算金額	93千元	財產孳息—權利金
	歲入項目說明	<p>一、項目內容：辦公廳舍建物屋頂出租設置太陽能發電廠商售電收益之回饋金充為租金。(收支併列)</p> <p>二、法令依據：依據「高雄市市有不動產設置再生能源發電設備計畫」規定辦理。</p>					
	科目名稱及編號	單位	數量	單價	預算數	說明及收入依據	
	合計				93,000		
	07090900102 權利金	年	1	93,000	93,000	辦公廳舍建物屋頂出租設置太陽能發電廠商售電收益之回饋金充為租金(收支併列)。	

高雄市政府警察局湖內分局  
歲入項目說明提要與預算明細表

經常門

中華民國114年度

單位：新臺幣元

廢舊物資售價—廢舊物資售價

廢舊物資售價—廢舊物資售價

來源別子目及細目與編號	07090900501 廢舊物資售價-廢舊物資售價	承辦單位	行政組	預算金額	60千元
歲入項目說明	<p>一、項目內容：報廢財物之變賣收入。</p> <p>二、法令依據：依據高雄市市有財產管理自治條例第53條辦理。</p>				
科目名稱及編號	單位	數量	單價	預算數	說明及收入依據
合計				60,000	
07090900501 廢舊物資售價	年	1	60,000	60,000	報廢財物之變賣收入。

高雄市政府警察局湖內分局  
歲入項目說明提要與預算明細表

經常門

中華民國114年度

單位：新臺幣元

上級政府補助收入—計畫型補助收入

來源別子目及細目與編號	09090900102 上級政府補助收入-計畫型補助收入	承辦單位	行政組	預算金額	1,100千元
-------------	---------------------------------	------	-----	------	---------

上級政府補助收入—計畫型補助收入

歲入項目說明	一、項目內容： 辦理高雄園區周邊警政辦公廳舍設備更新。
	二、法令依據： 依據國家科學及技術委員會南部科學園區管理局「113年度補助地方政府建設經費計畫」。

科目名稱及編號	單位	數量	單價	預算數	說明及收入依據
合計				1,100,000	
09090900102 計畫型補助收入	式	1	1,100,000	1,100,000	國家科學及技術委員會南部科學園區管理局112年9月11日南商字第1120026247A號函，核定「113年度補助地方政府建設經費計畫-高雄園區周邊警政辦公廳舍設備更新」。(補辦預算)

高雄市政府警察局湖內分局  
歲入項目說明提要與預算明細表

經常門

中華民國114年度

單位：新臺幣元

雜項收入—其他雜項收入	來源別子目及 細目與編號	12090900210 雜項收入-其他雜項收入	承辦單位	相關單位	預算金額	21千元	雜項收入—其他雜項收入
	歲入項目說明	<p>一、項目內容：公告期滿無人認領之拾得金、拾得物及其他預算外收入。</p> <p>二、法令依據：依據警察機關辦理拾得遺失物作業規定及其他相關規定辦理。</p>					
	科目名稱及編號	單位	數量	單價	預算數	說明及收入依據	
	合計				21,000		
	12090900210 其他雜項收入	年	1	21,000	21,000	公告期滿無人認領之拾得金、拾得物及其他預算外收入。	

高雄市政府警察局湖內分局

歲出計畫說明提要與各項費用明細表

中華民國114年度

單位：新臺幣元

一般行政—行政管理	業務計畫及工作計畫名稱與編號	38090900101 一般行政-行政管理	承辦單位	人事室、行政組	預算金額	362,754千元	一般行政—行政管理
	歲出計畫說明	一、計畫內容： 辦理員工薪津、保險費及各組室處理公務所需業務經費。  二、預期成果： 安定員工生活，提高工作品質。					
	分支計畫及用途別科目	單位	數量	單價	預算數	說明	
	合計				362,754,000	市款362,754,000元	
	01人員維持費				361,371,000	市款361,371,000元	
	1000 人事費				361,371,000	市款361,371,000元	
	1015 法定編制人員待遇				237,108,000		
		年	1	5,330,000	5,330,000	職員待遇，詳人事費彙計表。	
		年	1	211,950,000	211,950,000	警員待遇，詳人事費彙計表。	
		年	1	17,855,000	17,855,000	警察勤務繁重加成，詳人事費彙計表。	
		年	1	1,973,000	1,973,000	警察機關輪班輪休人員深夜危勞津貼，詳人事費彙計表。	
	1025 技工及工友待遇				3,102,000		
		年	1	3,102,000	3,102,000	技工及工友待遇，詳人事費彙計表。	
	1030 獎金				50,358,000		
		年	1	26,980,000	26,980,000	考績獎金，詳人事費彙計表。	
		年	1	23,378,000	23,378,000	年終工作獎金，詳人事費彙計表。	

# 高雄市政府警察局湖內分局

## 歲出計畫說明提要與各項費用明細表

中華民國114年度

單位：新臺幣元

分支計畫及用途別科目	單位	數量	單價	預算數	說 明		
一般行政 — 行政管理	1035 其他給與	年	1	4,000,000	4,000,000	4,000,000	休假補助，詳人事費彙計表。
	1040 加班費	年	1	35,159,000	35,159,000	45,959,000	超勤加班費。
		年	1	3,300,000	3,300,000		業務加班費。
		年	1	7,500,000	7,500,000		未休假加班費，詳人事費彙計表。
	1055 保險	年	1	13,836,000	13,836,000	20,844,000	健保保險補助，詳人事費彙計表。
		年	1	6,756,000	6,756,000		公保保險補助，詳人事費彙計表。
		年	1	252,000	252,000		勞保保險補助，詳人事費彙計表。
	02一般業務				1,383,000		市款1,383,000元
	2000 業務費					1,317,000	市款1,317,000元
	2003 教育訓練費	年	1	30,000	30,000		
30,000						因公參加研習所需費用。	
2054 一般事務費	年	1	763,500	1,071,000			
				763,500		辦理公務所需費用。	
				293,500		公務人員健康檢查費。	
2072 國內旅費	年	1	48,000	14,000			
				48,000		職工健康檢查費。	
2093 特別費	月	12	14,000	48,000			
				48,000		因公出差所需旅費。	
4000 獎補助費				168,000	168,000	首長特別費。	
4085 獎勵及慰問	人x年	11 x 1	6,000	66,000			
				66,000		退休人員三節慰問金。	



# 高雄市政府警察局湖內分局

## 歲出計畫說明提要與各項費用明細表

中華民國114年度

單位：新臺幣元

警政警衛實施—勤業務管理

警政警衛實施—勤業務管理

業務計畫及工作計畫名稱與編號	38090901202 警政警衛實施-勤業務管理	承辦單位	行政組及相關單位	預算金額	15,499千元
----------------	-----------------------------	------	----------	------	----------

歲出計畫說明	<p>一、計畫內容：</p> <ol style="list-style-type: none"> <li>1.辦理刑案偵查、勤務督察、員警風紀預防、警勤區規劃、防範犯罪與社會保防。</li> <li>2.分局及各派出所保持重點部署，執行24小時勤務活動，加強巡邏並運用民力協勤，以確保本市治安、強化為民服務措施。</li> <li>3.分局及各派出所辦公廳舍之修繕；車輛、資訊等設備之維修；路口監視系統維護，加強推動警政工作。</li> <li>4.充實設備，發揮治安績效。</li> </ol> <p>二、預期成果： 按計畫執行，維護社會治安，有效打擊犯罪，確保人民生命財產之安全。</p>
--------	---

分支計畫及用途別科目	單位	數量	單價	預算數	說 明
合計				15,499,000	市款14,306,000元，收支併列1,193,000元
12分局勤務				15,499,000	市款14,306,000元，收支併列1,193,000元
2000 業務費				13,213,000	市款13,120,000元，收支併列93,000元
2006 水電費				1,960,000	
	年	1	160,000	160,000	分局及分駐派出所水費。
	年	1	1,800,000	1,800,000	分局及分駐派出所電費。
2009 通訊費				345,000	
	年	1	45,000	45,000	光纖網路月租費。
	年	1	63,000	63,000	一般公務用郵資。
	年	1	237,000	237,000	分局電話費(含ADSL租用費)。
2018 資訊服務費				34,000	
	年	1	34,000	34,000	電腦、伺服器、遠端通訊網路系統、雷射印表機等維護費。
2021 其他業務租金				65,000	

高雄市政府警察局湖內分局

歲出計畫說明提要與各項費用明細表

中華民國114年度

單位：新臺幣元

警政警衛實施—勤業務管理

警政警衛實施—勤業務管理

分支計畫及用途別科目	單位	數量	單價	預算數	說明
2024 稅捐及規費	年	1	65,000	65,000	影印機租金。
				242,000	
2027 保險費	年	1	221,300	221,300	酒精測定器檢驗費。
	年	1	20,700	20,700	車輛檢驗費(詳公務車輛明細表)。
2036 按日按件計資酬金				400,444	
	年	1	400,444	400,444	車輛保險費(詳公務車輛明細表)。
2051 物品				1,600	
	年	1	1,600	1,600	義勇警察訓練教官鐘點費。
2054 一般事務費				3,536,956	
	年	1	16,000	16,000	電腦耗材。
	年	1	19,000	19,000	警用行動載具電池。
	年	1	3,486,710	3,486,710	車輛油料費(詳公務車輛明細表)。
	年	1	15,246	15,246	各項零星購置。
				963,000	
	年	1	15,000	15,000	廳舍消防安全檢查經費。
	年	1	16,000	16,000	分局執勤餐費。
	年	1	16,000	16,000	各式表冊印刷費。
	年	1	236,000	236,000	偵辦刑事案件工作活動費。
	年	1	14,000	14,000	預防犯罪宣導經費。
	年	1	5,000	5,000	為民服務經費。
	年	1	4,000	4,000	執行聯合警衛計畫相關經費。
	年	1	16,000	16,000	基層義務職人員(義警、民防、巡守、志工等)常訓誤餐費。
	年	1	39,000	39,000	警察志工協勤誤餐費。
	年	1	2,000	2,000	義勇警察整編、訓練工作經費。

# 高雄市政府警察局湖內分局

## 歲出計畫說明提要與各項費用明細表

中華民國114年度

單位：新臺幣元

分支計畫及用途別科目	單位	數量	單價	預算數	說 明
2063 房屋建築養護費	年	1	600,000	600,000	分局及派出所辦公廳舍清潔費。
				185,000	
	年	1	92,000	92,000	辦公廳舍修繕費。
2066 車輛及辦公器具養護費	年	1	93,000	93,000	辦公廳舍建物屋頂出租設置太陽能發電廠商售電收益之回饋金補貼房屋建築養護費(收支併列)。
				1,223,000	
	年	1	1,162,432	1,162,432	車輛養護費(詳公務車輛明細表)。
2069 設施及機械設備養護費	年	1	60,568	60,568	其他辦公器具設備養護費。
				4,254,000	
	年	1	147,000	147,000	酒精測定器校正、測試、養護等費用。
2081 運費	年	1	83,000	83,000	駐地監視系統維護費。
	年	1	38,000	38,000	其他設施及機械設備養護費。
	年	1	12,000	12,000	保安裝備維護費。
3000 設備及投資	年	1	4,000	4,000	機車烙碼焊槍維護費。
	年	1	26,000	26,000	警用行動載具維護費。
	年	1	3,914,000	3,914,000	監錄系統維護費(一般性補助款1,397,000元、市府撥款2,517,000元)。
3020 機械設備費	年	1	30,000	30,000	田寮所電梯保養費。
	年	1	3,000	3,000	取締電玩搬運費。
3030 資訊軟硬體設備費	台	2	11,500	23,000	偵查隊數位攝影機。
	部	1	28,000	28,000	個人電腦。

警政警衛實施—勤業務管理

警政警衛實施—勤業務管理

# 高雄市政府警察局湖內分局

## 歲出計畫說明提要與各項費用明細表

中華民國114年度

單位：新臺幣元

警政警衛實施—勤業務管理

警政警衛實施—勤業務管理

分支計畫及用途別科目	單位	數量	單價	預算數	說 明
3035 雜項設備費	式	1	643,000	643,000	國家科學及技術委員會南部科學園區管理局地方政府建設經費計畫補助辦理113年度「高雄園區周邊警政辦公廳舍設備更新」汰換個人電腦(中央補助, 補辦預算)。
				667,000	
	式	1	457,000	457,000	國家科學及技術委員會南部科學園區管理局地方政府建設經費計畫補助辦理113年度「高雄園區周邊警政辦公廳舍設備更新」汰換冷氣機(中央補助, 補辦預算)。
	台	1	18,000	18,000	湖內所電冰箱(400-499公升)。
	台	1	12,000	12,000	交通組電冰箱(200-299公升)。
4000 獎補助費	台	2	21,000	42,000	偵查隊、湖街所冷氣機(分離式、5.0KW、能源效率1級)。
	台	3	46,000	138,000	行政組、田寮所、崇德所冷氣機(分離式、7.2KW、能源效率1級)。
				925,000	市款925,000元
	4090 其他補助及捐助			925,000	
	年	1	292,608	292,608	里社區守望相助巡守隊巡守人員協勤誤餐費。
	人x年	54 x 1	3,435	185,490	基層義務職(義警)人員自強活動費、報紙補助費等。
	年	1	72,274	72,274	基層義務職(義警)人員協勤誤餐費。
	人x年	56 x 1	3,435	192,360	基層義務職(民防)人員自強活動費、報紙補助費等。
	年	1	88,987	88,987	基層義務職(民防)人員協勤誤餐費。
	人x年	20 x 1	3,435	68,700	基層義務職(義刑)人員自強活動費、報紙補助費等。
年	1	24,581	24,581	基層義務職(義刑)人員協勤誤餐費。	

# 高雄市政府警察局湖內分局

## 各項費用彙計表

中華民國114年度

單位：新臺幣千元

工作計畫名稱及編號	38090900101 行政管理	38090901202 勤業務管理	合 計		
第一、二級用途別 科目名稱及編號					
合 計	362,754	15,499	378,253		
100000人事費	361,371		361,371		
101500法定編制人員待遇	237,108		237,108		
102500技工及工友待遇	3,102		3,102		
103000獎金	50,358		50,358		
103500其他給與	4,000		4,000		
104000加班費	45,959		45,959		
105500保險	20,844		20,844		
200000業務費	1,317	13,213	14,530		
200300教育訓練費	30		30		
200600水電費		1,960	1,960		
200900通訊費		345	345		
201800資訊服務費		34	34		
202100其他業務租金		65	65		
202400稅捐及規費		242	242		
202700保險費		400	400		
203600按日按件計資酬金		2	2		
205100物品		3,537	3,537		
205400一般事務費	1,071	963	2,034		
206300房屋建築養護費		185	185		
206600車輛及辦公器具養護費		1,223	1,223		
206900設施及機械設備養護費		4,254	4,254		
207200國內旅費	48		48		
208100運費		3	3		
209300特別費	168		168		
300000設備及投資		1,361	1,361		
302000機械設備費		23	23		
303000資訊軟硬體設備費		671	671		
303500雜項設備費		667	667		
400000獎補助費	66	925	991		
408500獎勵及慰問	66		66		

高雄市政府警察局湖內分局

各項費用彙計表

中華民國114年度

單位：新臺幣千元

工作計畫名稱及編號	38090900101 行政管理	38090901202 勤業務管理	合 計			
第一、二級用途別 科目名稱及編號						
409000其他補助及捐助		925	925			

高雄市政府警察局湖內分局  
歲出一級用途別科目分析表

中華民國114年度

單位：新臺幣千元

名稱及編號	合計	經常支出						資本支出					
		人事費	業務費	獎補助費	債務費	預備金	小計	人事費	業務費	設備及投資	獎補助費	預備金	小計
合計	378,253	361,371	14,530	991			376,892			1,361			1,361
38090900000 警政支出	378,253	361,371	14,530	991			376,892			1,361			1,361
38090900100 一般行政	362,754	361,371	1,317	66			362,754						
38090900101 行政管理	362,754	361,371	1,317	66			362,754						
38090901200 警政警衛實施	15,499		13,213	925			14,138			1,361			1,361
38090901202 勤業務管理	15,499		13,213	925			14,138			1,361			1,361

高雄市政府警察局湖內分局

資本支出分析表

中華民國114年度

單位：新臺幣千元

名稱及編號	合計	設備及投資								其他資本支出	
		土地	房屋建築及設備	公共建設及設施	機械設備	運輸設備	資訊軟體設備	雜項設備	權利		投資
合計	1,361				23		671	667			
38090901200 警政警衛實施	1,361				23		671	667			
38090901202 勤業務管理	1,361				23		671	667			



# 高雄市政府警察局湖內分局

## 人事費彙計表

中華民國114年度

單位：新臺幣元

類別	預算員額	全年度人事費											備註	
		民意代表待遇	政務人員待遇	法定編制人員待遇	約聘僱人員待遇	技工及工友待遇	獎金	其他給與	加班費	退休退職給付	退休離職儲金	保險		合計
合計	276			237,108,000		3,102,000	50,358,000	4,000,000	45,959,000			20,844,000	361,371,000	加班費38,459千元。
正式員額	267			237,108,000			49,558,000	3,856,000	7,222,000			20,292,000	318,036,000	
職員	7			5,330,000			1,248,000	112,000	236,000			384,000	7,310,000	
警員	260			231,778,000			48,310,000	3,744,000	6,986,000			19,908,000	310,726,000	
駕駛	1					472,000	96,000	16,000	38,000			84,000	706,000	
工友	8					2,630,000	704,000	128,000	240,000			468,000	4,170,000	
其他人事費									38,459,000				38,459,000	

歲出按職能及經

中華民國114

職能別分類	經濟性分類	經常支出							資本支出				
		受僱人員報酬	購買商品及勞務支出	債務利息	土地租金支出	經常移轉			經常支出合計	投資及增資			
						對企業	對非營利及民間機構	對政府		對國外	對營業基金	對非營業特種基金	對民間企業
總計		361,373	14,528					991		376,892			
01 一般公共事務													
02 防衛													
03 公共秩序與安全		361,373	14,528					991		376,892			
04 教育													
05 保健													
06 社會安全與福利													
07 住宅及社區服務													
08 娛樂、文化與宗教													
09 燃料與能源													
10 農、林、漁、牧業													
11 礦業、製造業及營造業													
12 運輸及通信													
13 其他經濟服務													
14 環境保護													
15 其他支出													

察局湖內分局

濟性綜合分類表

年度

單位：新臺幣千元

資本支出														
資本移轉				土地購入	無形資產購入	固定資本形成							資本支出合計	總計
對企業	對非營利及民間機構	對政府	對國外			住宅	非住宅房屋	營建工程	運輸工具	資訊軟體	其他設備及機器	土地改良		
											1,361		1,361	378,253
											1,361		1,361	378,253