

機關編號

09-916

中華民國 113 年度

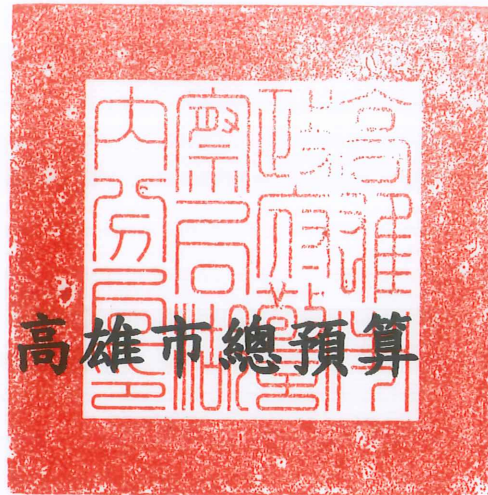

高雄市政府警察局湖內分局
單位預算之分預算

高雄市政府警察局湖內分局 編

主辦會計人員

會計室主任 林妍序

機關長官

高雄市政府警察局湖內分局分局長 陳楨筌

高雄市政府警察局湖內分局

目 次

中 華 民 國 113 年 度

甲、預算總說明	第 1 頁至第 2 頁
乙、主要表	
1. 歲入來源別預算表	第 3 頁至第 4 頁
2. 歲出機關別預算表	第 5 頁至第 5 頁
丙、附屬表	
1. 歲入項目說明提要與預算明細表	第 6 頁至第 11 頁
2. 歲出計畫說明提要與各項費用明細表	第 12 頁至第 17 頁
3. 各項費用彙計表	第 18 頁至第 18 頁
4. 歲出一級用途別科目分析表	第 19 頁至第 19 頁
5. 資本支出分析表	第 20 頁至第 20 頁
6. 人事費彙計表	第 21 頁至第 21 頁
7. 公務車輛明細表	第 22 頁至第 26 頁
8. 歲出按職能及經濟性綜合分類表	第 27 頁至第 28 頁

高雄市政府警察局湖內分局

預算總說明

中華民國 113 年度

組織系統圖

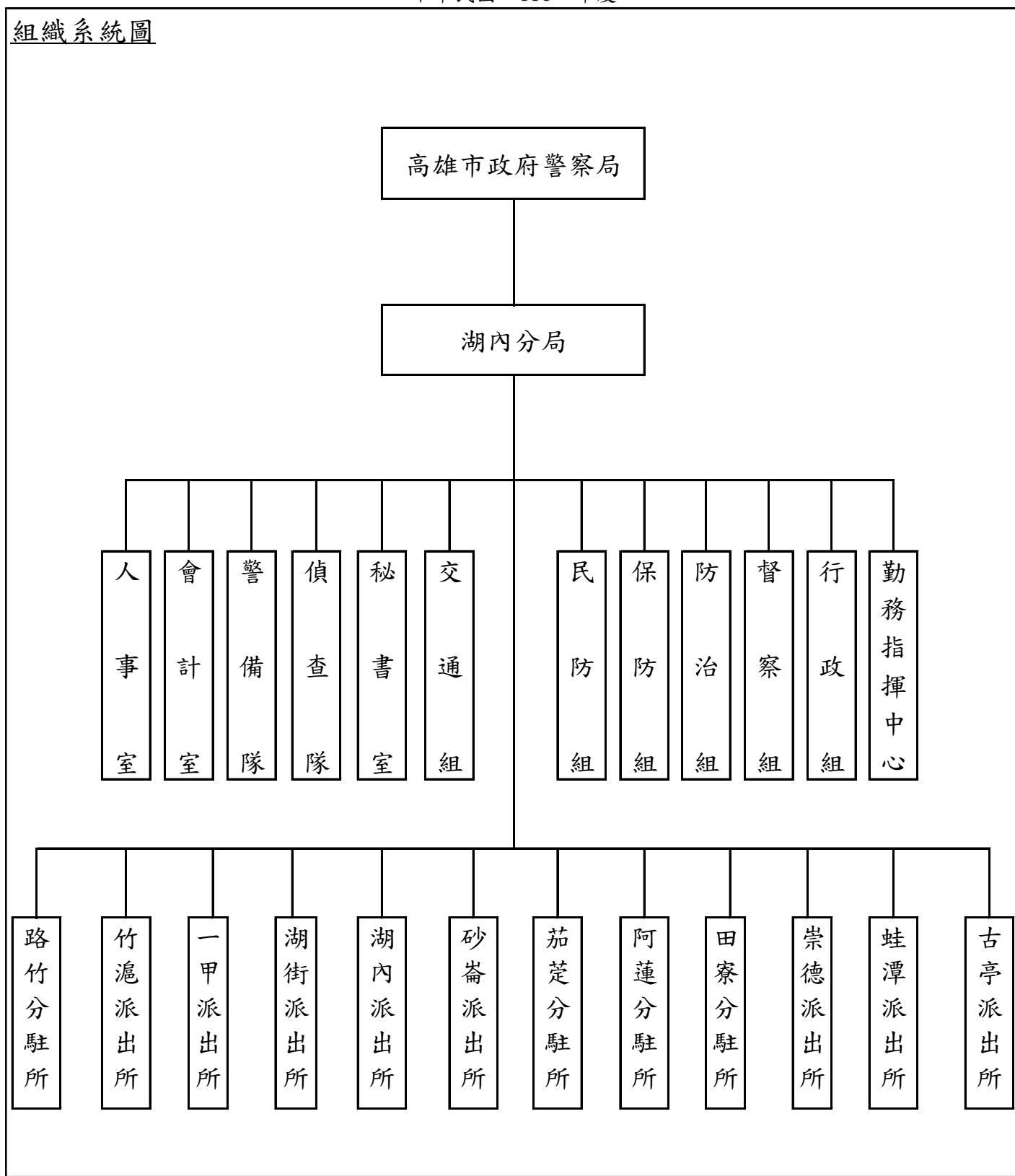

高雄市政府警察局湖內分局

預算總說明

中華民國113年度

員額編制表

類別	法定編制員額	本年度預算員額	上年度預算員額	與上年度預算員額比較增減
民意代表	0	0	0	0
職員	10	7	7	0
警員	262	260	260	0
消防人員	0	0	0	0
技工	5	0	0	0
駕駛	1	1	1	0
工友	10	9	9	0

預算員額含刑大配置29人。

高雄市政府警察局湖內分局

歲入來源別預算表

中華民國113年度

單位：新臺幣千元

科 目				本年度 預算數	上年度 預算數	前年度 決算數	本年度與 上年度比較	說明	
款	項	目	節						名稱及編號
				合計	2,318	7,300	4,903	-4,982	
				經常門合計	2,318	7,300	4,903	-4,982	
02				0400000000	1,800	1,054	2,225	746	
	051			罰款及賠償收入					
				0409090000(0916)	1,800	1,054	2,225	746	
				高雄市政府警察局					
				湖內分局					
		01		04090900100	1,800	1,054	2,225	746	
				罰金罰鍰及怠金					
			01	04090900101	1,800	1,054	2,225	746	違反社會秩序維護法585千元及道路交通管理處罰條例1,215千元。
				罰金罰鍰					
03				0500000000	210	164	200	46	
				規費收入					
	058			0509090000(0916)	210	164	200	46	
				高雄市政府警察局					
				湖內分局					
		01		05090900100	210	164	200	46	
				行政規費收入					
			01	05090900102	210	164	200	46	核發警察刑事紀錄證明書210千元。
				證照費					
04				0700000000	287	61	40	226	
				財產收入					
	063			0709090000(0916)	287	61	40	226	
				高雄市政府警察局					
				湖內分局					
		01		07090900100	227	1	1	226	
				財產孳息					
			01	07090900101	1	1	1	-	公庫帳戶利息收入1千元。
				利息收入					
			02	07090900102	226	-	-	226	辦公廳舍建物屋頂設置太陽能發電設施租金收入226千元。
				權利金					
		02		07090900500	60	60	39	-	
				廢舊物資售價					
			01	07090900501	60	60	39	-	報廢財物變賣收入60千元。
				廢舊物資售價					
06				0900000000	-	6,000	-	-6,000	
				補助及協助收入					
	036			0909090000(0916)	-	6,000	-	-6,000	
				高雄市政府警察局					
				湖內分局					
		01		09090900100	-	6,000	-	-6,000	
				上級政府補助收入					
			01	09090900102	-	6,000	-	-6,000	
				計畫型補助收					

高雄市政府警察局湖內分局

歲入來源別預算表

中華民國113年度

單位：新臺幣千元

科 目				本年度 預算數	上年度 預算數	前年度 決算數	本年度與 上年度比較	說明	
款	項	目	節						名稱及編號
07				入 10000000000	-	-	2,204	-	
	043			捐獻及贈與收入 10090900000(0916)	-	-	2,204	-	
			01	高雄市政府警察局 湖內分局 10090900100	-	-	2,204	-	
			01	捐獻收入 10090900101	-	-	2,204	-	
				一般捐獻					
08				12000000000	21	21	234	-	
	063			其他收入 12090900000(0916)	21	21	234	-	
			01	高雄市政府警察局 湖內分局 12090900200	21	21	234	-	
			04	雜項收入 12090900210	21	21	234	-	公告期滿無人認領之拾得金、拾得物及其他預算外收入21千元。
				其他雜項收入					

高雄市政府警察局湖內分局

歲出機關別預算表

經資門併計

中華民國113年度

單位：新臺幣千元

科 目				本年度 預算數	上年度 預算數	前年度 決算數	本年度與 上年度比較	說 明	
款	項	目	節						名稱及編號
09				00090000000 高雄市政府警察局主管	370,414	371,038	356,993	-624	
	001			00090900000(0916) 高雄市政府警察局 湖內分局	370,414	371,038	356,993	-624	
		01		38090900100 一般行政	356,418	351,334	341,610	5,084	
			01	38090900101 行政管理	356,418	351,334	341,610	5,084	本年度預算數356,418千元之內容與上年度之比較如下： 1.人員維持費355,038千元，較上年度伸算增列現職人員待遇等經費5,017千元。 2.基本行政工作維持費1,380千元，較上年度增列健康檢查費67千元。
		02		38090901200 警政警衛實施	13,996	19,704	15,383	-5,708	
			01	38090901202 勤業務管理	13,996	19,704	15,383	-5,708	本年度預算數13,996千元較上年度減列5,708千元，包括： 1.新增辦公廳舍建物屋頂出租設置太陽能發電廠商售電收益之回饋金補貼房屋建築養護費226千元。 2.其他業務運作維持經費13,331千元，較上年度增列40千元。 3.增列設備及投資26千元。 4.上年度辦理科技部南部科學工業園區管理局補助汰換更新高雄園區聯絡道匝道通往復興路周遭監控系統案預算業已編竣，所列6,000千元如數減列。

高雄市政府警察局湖內分局
歲入項目說明提要與預算明細表

經常門

中華民國113年度

單位：新臺幣元

罰金罰鍰及怠金—罰金罰鍰

罰金罰鍰及怠金—罰金罰鍰

來源別子目及細目與編號	04090900101 罰金罰鍰及怠金-罰金罰鍰	承辦單位	交通組、偵查隊	預算金額	1,800千元
歲入項目說明	<p>一、項目內容： 1.違反社會秩序維護法。 2.違反道路交通管理處罰條例。</p> <p>二、法令依據： 1.依據社會秩序維護法。 2.依據道路交通管理處罰條例。</p>				
科目名稱及編號	單位	數量	單價	預算數	說明及收入依據
合計				1,800,000	附帶決議：各分局罰金罰鍰及怠金-罰金罰鍰之歲入預算，應保留30%給各分局及派出所使用。
04090900101 罰金罰鍰	年	1	585,000	585,000	依據社會秩序維護法。
	年	1	1,215,000	1,215,000	依據道路交通管理處罰條例。

高雄市政府警察局湖內分局
歲入項目說明提要與預算明細表

經常門

中華民國113年度

單位：新臺幣元

行政規費收入—證照費	來源別子目及細目與編號	05090900102 行政規費收入-證照費	承辦單位	防治組	預算金額	210千元	行政規費收入—證照費
	歲入項目說明	<p>一、項目內容： 管理市民申請警察刑事紀錄證明書，按件收取證書費。</p> <p>二、法令依據： 警察刑事紀錄證明核發條例。</p>					
科目名稱及編號		單位	數量	單價	預算數	說明及收入依據	
合計					210,000		
05090900102 證照費		年	1	210,000	210,000	申請警察刑事紀錄證明書證書費。	

高雄市政府警察局湖內分局
歲入項目說明提要與預算明細表

經常門

中華民國113年度

單位：新臺幣元

財產孳息 — 利息收入	來源別子目及 細目與編號	07090900101 財產孳息-利息收入	承辦單位	秘書室	預算金額	1千元	財產孳息 — 利息收入
	歲入項目說明	<p>一、項目內容：公庫帳戶利息收入。</p> <p>二、法令依據：依據公庫法第9條辦理。</p>					
科目名稱及編號		單位	數量	單價	預算數	說明及收入依據	
合計					1,000		
07090900101 利息收入		年	1	1,000	1,000	公庫帳戶利息收入。	

高雄市政府警察局湖內分局
歲入項目說明提要與預算明細表

經常門

中華民國113年度

單位：新臺幣元

財產孳息
—
權利金

財產孳息
—
權利金

來源別子目及 細目與編號	07090900102 財產孳息-權利金	承辦單位	行政組	預算金額	226千元
歲入項目說明	一、項目內容：辦公廳舍建物屋頂出租設置太陽能發電廠商售電收益之回饋金充為租金。(收支併列)				
	二、法令依據：依據「高雄市市有不動產設置再生能源發電設備計畫」規定辦理。				
科目名稱及編號	單位	數量	單價	預算數	說明及收入依據
合計				226,000	
07090900102 權利金	年	1	226,000	226,000	辦公廳舍建物屋頂出租設置太陽能發電廠商售電收益之回饋金充為租金(收支併列)。

高雄市政府警察局湖內分局
歲入項目說明提要與預算明細表

經常門

中華民國113年度

單位：新臺幣元

廢舊物資售價—廢舊物資售價

廢舊物資售價—廢舊物資售價

來源別子目及細目與編號	07090900501 廢舊物資售價-廢舊物資售價	承辦單位	行政組	預算金額	60千元
歲入項目說明	<p>一、項目內容：報廢財物之變賣收入。</p> <p>二、法令依據：依據高雄市市有財產管理自治條例第53條辦理。</p>				
科目名稱及編號	單位	數量	單價	預算數	說明及收入依據
合計				60,000	
07090900501 廢舊物資售價	年	1	60,000	60,000	報廢財物之變賣收入。

高雄市政府警察局湖內分局
歲入項目說明提要與預算明細表

經常門

中華民國113年度

單位：新臺幣元

雜項收入—其他雜項收入	來源別子目及 細目與編號	12090900210 雜項收入-其他雜項收入	承辦單位	相關單位	預算金額	21千元	雜項收入—其他雜項收入
	歲入項目說明	<p>一、項目內容：公告期滿無人認領之拾得金、拾得物及其他預算外收入。</p> <p>二、法令依據：依據警察機關辦理拾得遺失物作業規定及其他相關規定辦理。</p>					
	科目名稱及編號	單位	數量	單價	預算數	說明及收入依據	
	合計				21,000		
	12090900210 其他雜項收入	年	1	21,000	21,000	公告期滿無人認領之拾得金、拾得物及其他預算外收入。	

高雄市政府警察局湖內分局

歲出計畫說明提要與各項費用明細表

中華民國113年度

單位：新臺幣元

一般行政 — 行政管理	業務計畫及工作計畫 名稱與編號	38090900101 一般行政-行政管理	承辦 單位	人事室、行政組	預算 金額	356,418千元	一般行政 — 行政管理
歲出計畫 說明	<p>一、計畫內容： 辦理員工薪津、保險費及各組室處理公務所需業務經費。</p> <p>二、預期成果： 安定員工生活，提高工作品質。</p>						
	分支計畫及用途別科目	單位	數量	單價	預算數	說 明	
	合計				356,418,000	市款356,418,000元	
	01人員維持費				355,038,000	市款355,038,000元	
	1000 人事費				355,038,000	市款355,038,000元	
	1015 法定編制人員待遇				234,253,000		
		年	1	5,160,000	5,160,000	職員待遇，詳人事費彙計表。	
		年	1	209,505,000	209,505,000	警員待遇，詳人事費彙計表。	
		年	1	19,588,000	19,588,000	警察勤務繁重加成，詳人事費彙計表。	
	1025 技工及工友待遇				2,973,000		
		年	1	2,973,000	2,973,000	技工及工友待遇，詳人事費彙計表。	
	1030 獎金				49,073,000		
		年	1	25,427,000	25,427,000	考績獎金，詳人事費彙計表。	
		年	1	23,646,000	23,646,000	年終工作獎金，詳人事費彙計表。	
	1035 其他給與				4,000,000		
		年	1	4,000,000	4,000,000	休假補助，詳人事費彙計表。	

高雄市政府警察局湖內分局

歲出計畫說明提要與各項費用明細表

中華民國113年度

單位：新臺幣元

分支計畫及用途別科目	單位	數量	單價	預算數	說 明
1040 加班費	年	1	35,159,000	35,159,000	超勤加班費。
	年	1	3,300,000	3,300,000	業務加班費。
	年	1	7,200,000	7,200,000	未休假加班費，詳人事費彙計表。
1055 保險	年	1	12,876,000	12,876,000	健保保險補助，詳人事費彙計表。
	年	1	6,000,000	6,000,000	公保保險補助，詳人事費彙計表。
	年	1	204,000	204,000	勞保保險補助，詳人事費彙計表。
02一般業務				1,380,000	市款1,380,000元
2000 業務費				1,296,000	市款1,296,000元
2003 教育訓練費	年	1	30,025	30,025	因公參加研習所需費用。
	年	1	763,975	763,975	辦理公務所需費用。
2054 一般事務費	年	1	293,500	293,500	公務人員健康檢查費。
	年	1	10,500	10,500	職工健康檢查費。
	年	1	30,000	30,000	因公出差所需旅費。
2072 國內旅費	年	1	30,000	30,000	因公出差所需旅費。
2093 特別費	月	12	14,000	168,000	首長特別費。
	月	12	14,000	168,000	首長特別費。
4000 獎補助費				84,000	市款84,000元
4085 獎勵及慰問	人x年	14 x 1	6,000	84,000	退休人員三節慰問金。
	人x年	14 x 1	6,000	84,000	退休人員三節慰問金。

一般行政—行政管理

一般行政—行政管理

高雄市政府警察局湖內分局

歲出計畫說明提要與各項費用明細表

中華民國113年度

單位：新臺幣元

警政警衛實施—勤業務管理

警政警衛實施—勤業務管理

業務計畫及工作計畫名稱與編號	38090901202 警政警衛實施-勤業務管理	承辦單位	行政組及相關單位	預算金額	13,996千元
歲出計畫說明	<p>一、計畫內容：</p> <p>1.辦理刑案偵查、勤務督察、員警風紀預防、警勤區規劃、防範犯罪與社會保防。 2.分局及各派出所保持重點部署，執行24小時勤務活動，加強巡邏並運用民力協勤，以確保本市治安、強化為民服務措施。 3.分局及各派出所辦公廳舍之修繕；車輛、資訊等設備之維修；路口監視系統維護，加強推動警政工作。 4.充實設備，發揮治安績效。</p> <p>二、預期成果： 按計畫執行，維護社會治安，有效打擊犯罪，確保人民生命財產之安全。</p>				

分支計畫及用途別科目	單位	數量	單價	預算數	說 明
合計				13,996,000	市款13,770,000元，收支併列226,000元
12分局勤務				13,996,000	市款13,770,000元，收支併列226,000元
2000 業務費				12,706,000	市款12,480,000元，收支併列226,000元
2006 水電費	年	1	160,000	160,000	分局及分駐派出所水費。
	年	1	1,697,682	1,697,682	分局及分駐派出所電費。
2009 通訊費	年	1	44,352	44,352	光纖網路月租費。
	年	1	62,590	62,590	一般公務用郵資。
	年	1	236,620	236,620	分局電話費(含ADSL租用費)。
2018 資訊服務費	年	1	34,071	34,071	電腦、伺服器、遠端通訊網路系統、雷射印表機等維護費。
2021 其他業務租金				65,391	

高雄市政府警察局湖內分局

歲出計畫說明提要與各項費用明細表

中華民國113年度

單位：新臺幣元

警政警衛實施—勤業務管理

警政警衛實施—勤業務管理

分支計畫及用途別科目	單位	數量	單價	預算數	說 明
2024 稅捐及規費	年	1	65,391	65,391	影印機租金。
				243,000	
2027 保險費	年	1	221,400	221,400	酒精測定器檢驗費。
	年	1	21,600	21,600	車輛檢驗費(詳公務車輛明細表)。
2036 按日按件計資酬金				260,177	
	年	1	260,177	260,177	車輛保險費(詳公務車輛明細表)。
2051 物品				1,600	
	年	1	1,600	1,600	義勇警察訓練教官鐘點費。
2054 一般事務費				3,702,152	
	年	1	16,000	16,000	電腦耗材。
	年	1	19,289	19,289	警用行動載具電池。
	年	1	3,651,813	3,651,813	車輛油料費(詳公務車輛明細表)。
	年	1	15,050	15,050	各項零星購置。
				796,328	
	年	1	14,560	14,560	廳舍消防安全檢查經費。
	年	1	16,000	16,000	分局執勤餐費。
	年	1	16,000	16,000	各式表冊印刷費。
	年	1	236,328	236,328	偵辦刑事案件工作活動費。
	年	1	14,000	14,000	預防犯罪宣導經費。
	年	1	4,480	4,480	為民服務經費。
	年	1	3,920	3,920	執行聯合警衛計畫相關經費。
	年	1	16,000	16,000	基層義務職人員(義警、民防、巡守、志工等)常訓誤餐費。
	年	1	33,040	33,040	警察志工協勤誤餐費。
	年	1	2,000	2,000	義勇警察整編、訓練工作經費。

高雄市政府警察局湖內分局

歲出計畫說明提要與各項費用明細表

中華民國113年度

單位：新臺幣元

警政警衛實施—勤業務管理

警政警衛實施—勤業務管理

分支計畫及用途別科目	單位	數量	單價	預算數	說 明
2063 房屋建築養護費	年	1	440,000	440,000	分局及派出所辦公廳舍清潔費。
				318,800	
	年	1	92,800	92,800	辦公廳舍修繕費。
2066 車輛及辦公器具養護費	年	1	226,000	226,000	辦公廳舍建物屋頂出租設置太陽能發電廠商售電收益之回饋金補貼房屋建築養護費(收支併列)。
				1,172,860	
	年	1	1,112,272	1,112,272	車輛養護費(詳公務車輛明細表)。
2069 設施及機械設備養護費	年	1	60,588	60,588	其他辦公器具設備養護費。
				3,907,592	
	年	1	147,120	147,120	酒精測定器校正、測試、養護等費用。
2081 運費	年	1	83,200	83,200	駐地監視系統維護費。
	年	1	38,400	38,400	其他設施及機械設備養護費。
	年	1	12,000	12,000	保安裝備維護費。
3000 設備及投資	年	1	4,160	4,160	機車烙碼焊槍維護費。
	年	1	25,712	25,712	警用行動載具維護費。
	年	1	3,567,000	3,567,000	監錄系統維護費(一般性補助款1,273,000元、市府撥款2,294,000元)。
3030 資訊軟硬體設備費	年	1	30,000	30,000	田寮所電梯保養費。
	年	1	2,785	2,785	取締電玩搬運費。
3035 雜項設備費	部	7	28,000	196,000	個人電腦。
	台	1	192,000	192,000	湖內分局禮堂冷氣機(箱型水冷式、70KW、能源效率3-5級)。

高雄市政府警察局湖內分局

歲出計畫說明提要與各項費用明細表

中華民國113年度

單位：新臺幣元

警政警衛實施—勤業務管理

警政警衛實施—勤業務管理

分支計畫及用途別科目	單位	數量	單價	預算數	說 明	
4000 獎補助費 4090 其他補助及捐助	台	2	18,000	36,000	行政組、崇德所電冰箱(400~499公升)。	
	台	1	15,000	15,000	湖內所碎紙機(31cm)。	
				851,000	851,000	市款851,000元
				851,000	851,000	
	年	1	247,608	247,608	里社區守望相助巡守隊巡守人員協勤誤餐費。	
	人x年	54 x 1	3,435	185,490	基層義務職(義警)人員自強活動費、報紙補助費。	
	年	1	60,274	60,274	基層義務職(義警)人員協勤誤餐費。	
	人x年	56 x 1	3,435	192,360	基層義務職(民防)人員自強活動費、報紙補助費。	
	年	1	76,987	76,987	基層義務職(民防)人員協勤誤餐費。	
人x年	20 x 1	3,435	68,700	基層義務職(義刑)人員自強活動費、報紙補助費。		
年	1	19,581	19,581	基層義務職(義刑)人員協勤誤餐費。		

高雄市政府警察局湖內分局

各項費用彙計表

中華民國113年度

單位：新臺幣千元

工作計畫名稱及編號	38090900101 行政管理	38090901202 勤業務管理	合 計		
第一、二級用途別 科目名稱及編號					
合 計	356,418	13,996	370,414		
100000人事費	355,038		355,038		
101500法定編制人員待遇	234,253		234,253		
102500技工及工友待遇	2,973		2,973		
103000獎金	49,073		49,073		
103500其他給與	4,000		4,000		
104000加班費	45,659		45,659		
105500保險	19,080		19,080		
200000業務費	1,296	12,706	14,002		
200300教育訓練費	30		30		
200600水電費		1,858	1,858		
200900通訊費		344	344		
201800資訊服務費		34	34		
202100其他業務租金		65	65		
202400稅捐及規費		243	243		
202700保險費		260	260		
203600按日按件計資酬金		2	2		
205100物品		3,702	3,702		
205400一般事務費	1,068	796	1,864		
206300房屋建築養護費		319	319		
206600車輛及辦公器具養護費		1,173	1,173		
206900設施及機械設備養護費		3,908	3,908		
207200國內旅費	30		30		
208100運費		3	3		
209300特別費	168		168		
300000設備及投資		439	439		
303000資訊軟硬體設備費		196	196		
303500雜項設備費		243	243		
400000獎補助費	84	851	935		
408500獎勵及慰問	84		84		
409000其他補助及捐助		851	851		

高雄市政府警察局湖內分局
歲出一級用途別科目分析表

中華民國113年度

單位：新臺幣千元

名稱及編號	合計	經常支出						資本支出					
		人事費	業務費	獎補助費	債務費	預備金	小計	人事費	業務費	設備及投資	獎補助費	預備金	小計
合計	370,414	355,038	14,002	935			369,975			439			439
38090900000 警政支出	370,414	355,038	14,002	935			369,975			439			439
38090900100 一般行政	356,418	355,038	1,296	84			356,418						
38090900101 行政管理	356,418	355,038	1,296	84			356,418						
38090901200 警政警衛實施	13,996		12,706	851			13,557			439			439
38090901202 勤業務管理	13,996		12,706	851			13,557			439			439

高雄市政府警察局湖內分局

資本支出分析表

中華民國113年度

單位：新臺幣千元

名稱及編號	合計	設備及投資								其他資本支出	
		土地	房屋建築及設備	公共建設及設施	機械設備	運輸設備	資訊軟體設備	雜項設備	權利		投資
合計	439						196	243			
38090901200 警政警衛實施	439						196	243			
38090901202 勤業務管理	439						196	243			

高雄市政府警察局湖內分局

人事費彙計表

中華民國113年度

單位：新臺幣元

類別	預算員額	全年度人事費											備註	
		民意代表待遇	政務人員待遇	法定編制人員待遇	約聘僱人員待遇	技工及工友待遇	獎金	其他給與	加班費	退休退職給付	退休離職儲金	保險		合計
合計	277			234,253,000		2,973,000	49,073,000	4,000,000	45,659,000			19,080,000	355,038,000	1.加班費38,459千元。 2.警察勤務繁重加一成19,588千元。
正式員額	267			234,253,000			47,987,000	3,840,000	6,927,000			18,468,000	311,475,000	
職員	7			5,160,000			1,042,000	112,000	202,000			360,000	6,876,000	
警員	260			229,093,000			46,945,000	3,728,000	6,725,000			18,108,000	304,599,000	
駕駛	1					396,000	83,000	16,000	33,000			72,000	600,000	
工友	9					2,577,000	1,003,000	144,000	240,000			540,000	4,504,000	
其他人事費									38,459,000				38,459,000	

歲出按職能及經

中華民國113

職能別分類	經濟性分類	經常支出							資本支出				
		受僱人員報酬	購買商品及勞務支出	債務利息	土地租金支出	經常移轉			經常支出合計	投資及增資			
						對企業	對非營利及民間機構	對政府		對國外	對營業基金	對非營業特種基金	對民間企業
總計		355,040	14,000					935		369,975			
01 一般公共事務													
02 防衛													
03 公共秩序與安全		355,040	14,000					935		369,975			
04 教育													
05 保健													
06 社會安全與福利													
07 住宅及社區服務													
08 娛樂、文化與宗教													
09 燃料與能源													
10 農、林、漁、牧業													
11 礦業、製造業及營造業													
12 運輸及通信													
13 其他經濟服務													
14 環境保護													
15 其他支出													

察局湖內分局

濟性綜合分類表

年度

單位：新臺幣千元

資本支出														
資本移轉				土地購入	無形資產購入	固定資本形成							資本支出合計	總計
對企業	對非營利及民間機構	對政府	對國外			住宅	非住宅房屋	營建工程	運輸工具	資訊軟體	其他設備及機器	土地改良		
											439	439	370,414	
											439	439	370,414	