

機關編號

09-916

中華民國 111 年度



高雄市政府警察局湖內分局
單位預算之分預算

高雄市政府警察局湖內分局 編

主辦會計人員

會計室 徐淑貞

機關長官

高雄市政府警察局湖內分局局長 蔡鴻謀

高雄市政府警察局湖內分局

目次

中華民國 111 年度

甲、預算總說明	第 1 頁至第 2 頁
乙、主要表	
1. 歲入來源別預算表	第 3 頁至第 4 頁
2. 歲出機關別預算表	第 5 頁至第 5 頁
丙、附屬表	
1. 歲入項目說明提要與預算明細表	第 6 頁至第 11 頁
2. 歲出計畫說明提要與各項費用明細表	第 12 頁至第 17 頁
3. 各項費用彙計表	第 18 頁至第 19 頁
4. 歲出一級用途別科目分析表	第 20 頁至第 20 頁
5. 資本支出分析表	第 21 頁至第 21 頁
6. 人事費彙計表	第 22 頁至第 22 頁
7. 公務車輛明細表(不含警)	第 23 頁至第 27 頁
8. 歲出按職能及經濟性綜合分類表	第 28 頁至第 29 頁

高雄市政府警察局湖內分局

預算總說明

中華民國 111 年度

組織系統圖

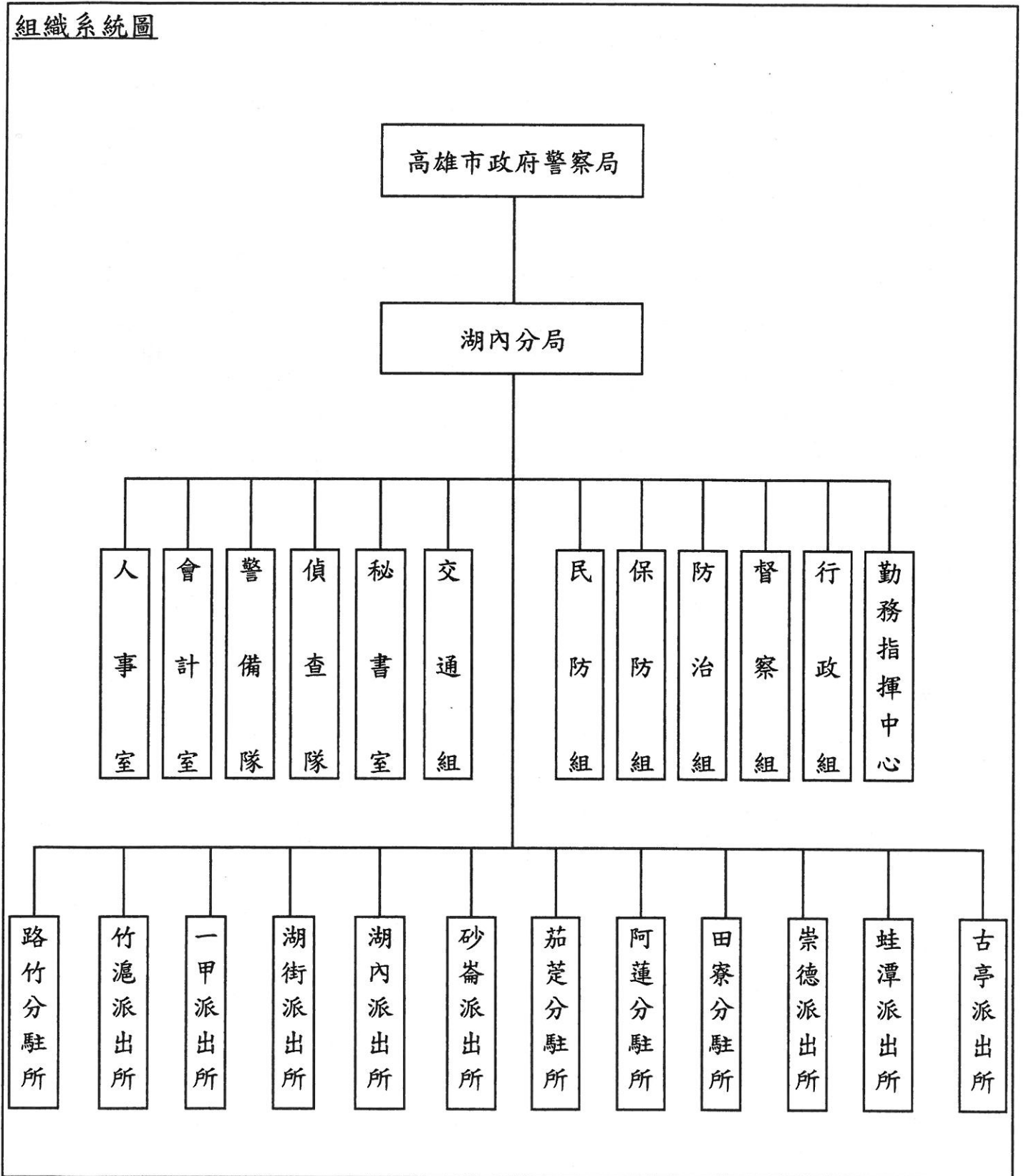

高雄市政府警察局湖內分局

預算總說明

中華民國111年度

員額編制表

類 別	法定編制員額	本年度預算員額	上年度預算員額	與上年度預算員額比較增減
民意代表	0	0	0	0
職員	10	7	7	0
警員	262	260	260	0
消防人員	0	0	0	0
技工	5	0	0	0
駕駛	1	1	1	0
工友	10	12	12	0

高雄市政府警察局湖內分局

歲入來源別預算表

中華民國111年度

單位：新臺幣千元

科 目				本年度 預算數	上年度 預算數	前年度 決算數	本年度與 上年度比較	說明	
款	項	目	節						名稱及編號
				合計	4,092	5,639	2,917	-1,547	
				經常門合計	4,092	5,639	2,917	-1,547	
02				0400000000	1,650	804	1,672	846	
	049			罰款及賠償收入					
				0409090000(0916)	1,650	804	1,672	846	
				高雄市政府警察局 湖內分局					
			01	04090900100	1,650	804	1,648	846	
				罰金罰鍰及怠金					
			01	04090900101	1,650	804	1,648	846	違反社會秩序維護法及道 路交通管理處罰條例1,650 千元。
				罰金罰鍰					
			02	04090900200	-	-	24	-	
				沒入及沒收財物					
			01	04090900201	-	-	24	-	
				沒入金					
03				0500000000	125	124	116	1	
	054			規費收入					
				0509090000(0916)	125	124	116	1	
				高雄市政府警察局 湖內分局					
			01	05090900100	125	124	116	1	
				行政規費收入					
			01	05090900102	125	124	116	1	核發警察刑事紀錄證明書 125千元。
				證照費					
04				0700000000	66	32	64	34	
	061			財產收入					
				0709090000(0916)	66	32	64	34	
				高雄市政府警察局 湖內分局					
			01	07090900100	1	1	-	-	
				財產孳息					
			01	07090900101	1	1	-	-	公庫帳戶利息收入1千元。
				利息收入					
			02	07090900500	65	31	64	34	
				廢舊物資售價					
			01	07090900501	65	31	64	34	報廢財物變賣收入65千 元。
				廢舊物資售價					
06				0900000000	-	4,659	739	-4,659	
	049			補助及協助收入					
				0909090000(0916)	-	4,659	739	-4,659	
				高雄市政府警察局 湖內分局					
			01	09090900100	-	4,659	739	-4,659	
				上級政府補助收 入					
			01	09090900102	-	4,659	739	-4,659	
				計畫型補助收 入					

高雄市政府警察局湖內分局

歲入來源別預算表

中華民國111年度

單位：新臺幣千元

科 目				本年度 預算數	上年度 預算數	前年度 決算數	本年度與 上年度比較	說明	
款	項	目	節						名稱及編號
07				10000000000	2,230	-	-	2,230	
	043			捐獻及贈與收入					
				10090900000(0916)	2,230	-	-	2,230	
				高雄市政府警察局 湖內分局					
			01	10090900100	2,230	-	-	2,230	
				捐獻收入					
			01	10090900101	2,230	-	-	2,230	台灣中油股份有限公司捐 助2,230千元。
				一般捐獻					
08				12000000000	21	20	326	1	
	061			其他收入					
				12090900000(0916)	21	20	326	1	
				高雄市政府警察局 湖內分局					
			01	12090900200	21	20	326	1	
				雜項收入					
			01	12090900201	-	-	17	-	
				收回以前年度 歲出					
			04	12090900210	21	20	309	1	收取其他預算外收入21千 元。
				其他雜項收入					

高雄市政府警察局湖內分局

歲出機關別預算表

經資門併計

中華民國111年度

單位：新臺幣千元

科 目				本年度 預算數	上年度 預算數	前年度 決算數	本年度與 上年度比較	說 明	
款	項	目	節						名稱及編號
09				0009000000 高雄市政府警察局主管	350,549	345,613	347,016	4,936	
	001			0009090000(0916) 高雄市政府警察局 湖內分局	350,549	345,613	347,016	4,936	
		01		38090900100 一般行政	335,140	327,403	334,322	7,737	
			01	38090900101 行政管理	335,140	327,403	334,322	7,737	0916-高雄市政府警察局湖內分局 本年度預算數335,140千元之內容 與上年度之比較如下： 1.人員維持費333,827千元，較上年 度伸算增列現職人員待遇等經費 7,737千元。 2.基本行政工作維持費1,313千元， 與上年度同。
		02		38090901200 警政警衛實施	15,409	18,210	12,694	-2,801	
			01	38090901202 勤業務管理	15,409	18,210	12,694	-2,801	0916-高雄市政府警察局湖內分局 本年度預算數15,409千元較上年度 減列2,801千元，包括： 1.新增中油公司110年度捐助補辦 預算增設茄萣地區海岸公園沿線監 錄系統設備2,230千元。 2.增列設備及投資28千元。 3.其他業務運作維持經費12,808千 元，較上年度減列400千元。 4.上年度辦理科技部南部科學工業 園區補助路竹區北嶺里及後鄉里終 端監視系統導入車輛車牌即時辨識 伺服器設備預算業已編竣，所列 4,659千元如數減列。

高雄市政府警察局湖內分局
歲入項目說明提要與預算明細表

經常門

中華民國111年度

單位：新臺幣元

罰金罰鍰及怠金—罰金罰鍰

罰金罰鍰及怠金—罰金罰鍰

來源別子目及細目與編號	04090900101 罰金罰鍰及怠金-罰金罰鍰	承辦單位	交通組、偵查隊	預算金額	1,650千元
歲入項目說明	<p>一、項目內容：違反社會秩序，違規攤販案件之處理，併科以罰鍰。</p> <p>二、法令依據：依據社會秩序維護法，道路交通管理處罰條例。</p>				
科目名稱及編號	單位	數量	單價	預算數	說明及收入依據
合計				1,650,000	
04090900101 罰金罰鍰	年	1	1,650,000	1,650,000	依據社會秩序維護法，道路交通管理處罰條例。

高雄市政府警察局湖內分局
歲入項目說明提要與預算明細表

經常門

中華民國111年度

單位：新臺幣元

行政規費收入—證照費	來源別子目及細目與編號	05090900102 行政規費收入-證照費	承辦單位	防治組	預算金額	125千元
	歲入項目說明	<p>一、項目內容： 管理市民申請警察刑事紀錄證明書，按件收取證書費。</p> <p>二、法令依據： 警察刑事紀錄證明核發條例。</p>				
科目名稱及編號		單位	數量	單價	預算數	說明及收入依據
合計					125,000	
05090900102 證照費		年	1	125,000	125,000	申請警察刑事紀錄證明書證書費。

高雄市政府警察局湖內分局
歲入項目說明提要與預算明細表

經常門

中華民國111年度

單位：新臺幣元

財產孳息—利息收入	來源別子目及 細目與編號	07090900101 財產孳息-利息收入	承辦單位	秘書室	預算金額	1千元
	歲入項目說明	<p>一、項目內容：公庫帳戶利息收入。</p> <p>二、法令依據：依據公庫法第9條辦理。</p>				
科目名稱及編號		單位	數量	單價	預算數	說明及收入依據
合計					1,000	
07090900101 利息收入		年	1	1,000	1,000	公庫帳戶利息收入。

高雄市政府警察局湖內分局
歲入項目說明提要與預算明細表

經常門

中華民國111年度

單位：新臺幣元

廢舊物資售價—廢舊物資售價	來源別子目及 細目與編號	07090900501 廢舊物資售價-廢舊物資售價	承辦單位	行政組	預算金額	65千元	廢舊物資售價—廢舊物資售價
	歲入項目說明	<p>一、項目內容：報廢財物之變賣收入。</p> <p>二、法令依據：依據高雄市市有財產管理自治條例第53條辦理。</p>					
	科目名稱及編號	單位	數量	單價	預算數	說明及收入依據	
	合計				65,000		
	07090900501 廢舊物資售價	年	1	65,000	65,000	報廢財物之變賣收入。	

高雄市政府警察局湖內分局
歲入項目說明提要與預算明細表

經常門

中華民國111年度

單位：新臺幣元

捐獻收入——一般捐獻	來源別子目及細目與編號	10090900101 捐獻收入-一般捐獻	承辦單位	防治組	預算金額	2,230千元	捐獻收入——一般捐獻
	歲入項目說明	<p>一、項目內容： 台灣中油公司110年度捐助辦理茄萣地區海岸公園沿線監錄系統設備增設案。</p> <p>二、法令依據： 依據「台灣中油股份有限公司睦鄰工作要點」。</p>					
	科目名稱及編號	單位	數量	單價	預算數	說明及收入依據	
	合計				2,230,000		
	10090900101 一般捐獻	式	1	2,230,000	2,230,000	台灣中油股份有限公司天然氣事業部永安液化天然氣廠110年4月8日永安關發字第11010762010號函，核定捐助110年茄萣地區海岸公園沿線監錄系統設備增設案222萬9,941元，配合預算編列至千元，增列59元。(補辦預算)	

高雄市政府警察局湖內分局
歲入項目說明提要與預算明細表

經常門

中華民國111年度

單位：新臺幣元

雜項收入—其他雜項收入	來源別子目及 細目與編號	12090900210 雜項收入-其他雜項收入	承辦單位	相關單位	預算金額	21千元	雜項收入—其他雜項收入
	歲入項目說明	<p>一、項目內容： 其他臨時之預算外收入。</p> <p>二、法令依據： 依財政收支劃分法第29條辦理。</p>					
	科目名稱及編號	單位	數量	單價	預算數	說明及收入依據	
	合計				21,000		
	12090900210 其他雜項收入	年	1	21,000	21,000	其他臨時之預算外收入。	

高雄市政府警察局湖內分局

歲出計畫說明提要與各項費用明細表

中華民國111年度

單位：新臺幣元

一般行政—行政管理	業務計畫及工作計畫 名稱與編號	38090900101 一般行政-行政管理	承辦 單位	人事室、行政組	預算 金額	335,140千元	一般行政—行政管理
	歲出計畫說明	一、計畫內容： 辦理員工薪津、保險費及各組室處理公務所需業務經費。 二、預期成果： 安定員工生活，提高工作品質。					
分支計畫及用途別科目		單位	數量	單價	預算數	說 明	
合計					335,140,000	市款335,140,000元	
01人員維持費					333,827,000	市款333,827,000元	
1000 人事費					333,827,000	市款333,827,000元	
1015 法定編制人員待遇					214,936,000		
		年	1	5,160,000	5,160,000	職員待遇，詳人事費彙計表。	
		年	1	191,902,000	191,902,000	警員待遇，詳人事費彙計表。	
		年	1	17,874,000	17,874,000	警察勤務繁重加成，詳人事費彙計表。	
1025 技工及工友待遇					4,740,000		
		年	1	4,740,000	4,740,000	技工及工友待遇，詳人事費彙計表。	
1030 獎金					46,073,000		
		年	1	22,427,000	22,427,000	考績獎金，詳人事費彙計表。	
		年	1	23,646,000	23,646,000	年終工作獎金，詳人事費彙計表。	
1035 其他給與					4,048,000		
		年	1	4,048,000	4,048,000	休假補助，詳人事費彙計表。	

高雄市政府警察局湖內分局

歲出計畫說明提要與各項費用明細表

中華民國111年度

單位：新臺幣元

分支計畫及用途別科目	單位	數量	單價	預算數	說 明
1040 加班值班費	年	1	34,450,000	34,450,000	超勤加班費。
	年	1	3,300,000	3,300,000	業務加班費。
	年	1	7,200,000	7,200,000	不休假加班費，詳人事費彙計表。
1055 保險	年	1	10,920,000	10,920,000	健保保險補助，詳人事費彙計表。
	年	1	7,956,000	7,956,000	公保保險補助，詳人事費彙計表。
	年	1	204,000	204,000	勞保保險補助，詳人事費彙計表。
02一般業務				1,313,000	市款1,313,000元
2000 業務費				1,211,000	市款1,211,000元
2003 教育訓練費	年	1	30,025	30,025	因公參加研習所需費用。
2054 一般事務費	年	1	745,775	745,775	辦理公務所需費用。
	年	1	237,200	237,200	公務人員健康檢查費。 1.3,500元61人。 2.7,900元3人。
2072 國內旅費	年	1	30,000	30,000	因公出差所需旅費。
2093 特別費	月	12	14,000	168,000	首長特別費。
4000 獎補助費				102,000	市款102,000元
4085 獎勵及慰問	人x年	17×1	6,000	102,000	退休人員三節慰問金。

高雄市政府警察局湖內分局

歲出計畫說明提要與各項費用明細表

中華民國111年度

單位：新臺幣元

警政警衛實施—勤業務管理	業務計畫及工作計畫 名稱與編號	38090901202 警政警衛實施-勤業務管理	承辦 單位	行政組及相關單位	預算 金額	15,409千元
歲出計畫說明	<p>一、計畫內容：</p> <p>1.辦理刑案偵查、勤務督察、員警風紀預防、警勤區規劃、防範犯罪與社會保防。 2.分局及各派出所保持重點部署，執行24小時勤務活動，加強巡邏並運用民力協勤，以確保本市治安、強化為民服務措施。 3.分局及各派出所辦公廳舍之修繕；車輛、資訊等設備之維修；路口監視系統維護，加強推動警政工作。 4.充實設備，發揮治安績效。</p> <p>二、預期成果： 按計畫執行，維護社會治安，有效打擊犯罪，確保人民生命財產之安全。</p>					
分支計畫及用途別科目		單位	數量	單價	預算數	說 明
合計					15,409,000	市款13,179,000元，收支併列 2,230,000元
12分局勤務					15,409,000	市款13,179,000元，收支併列 2,230,000元
2000 業務費					11,957,000	市款11,957,000元
2006 水電費		年	1	160,000	160,000	分局及分駐派出所水費。
		年	1	1,697,682	1,697,682	分局及分駐派出所電費。
2009 通訊費		年	1	44,352	44,352	光纖網路月租費。
		年	1	62,590	62,590	一般公務用郵資。
		年	1	236,620	236,620	分局電話費(含ADSL租用費)。
2018 資訊服務費		年	1	4,000	4,000	薪資系統維護費。
		年	1	30,071	30,071	電腦、伺服器、遠端通訊網路 系統、雷射印表機等維護費。

高雄市政府警察局湖內分局

歲出計畫說明提要與各項費用明細表

中華民國111年度

單位：新臺幣元

分支計畫及用途別科目	單位	數量	單價	預算數	說 明
2021 其他業務租金	年	1	65,391	65,391	影印機租金。
	年	1	221,400	221,400	酒精測定器檢驗費。
2024 稅捐及規費	年	1	20,100	20,100	車輛檢驗費(詳公務車輛明細表)。
	年	1	236,625	236,625	車輛保險費(詳公務車輛明細表)。
2027 保險費	年	1	1,600	1,600	義勇警察訓練教官鐘點費。
	年	1	3,808,648	3,808,648	電腦耗材。
2036 按日按件計資酬金	年	1	19,289	19,289	警用行動載具電池。
	年	1	3,758,244	3,758,244	車輛油料費(詳公務車輛明細表)。
2051 物品	年	1	15,115	15,115	各項零星購置。
	年	1	356,328	356,328	廳舍消防安全檢查經費。
2054 一般事務費	年	1	14,560	14,560	分局執勤餐費。
	年	1	16,000	16,000	各式表冊印刷費。
	年	1	16,000	16,000	偵辦刑事案件工作活動費。
	年	1	236,328	236,328	預防犯罪宣導經費。
	年	1	14,000	14,000	為民服務經費。
	年	1	4,480	4,480	執行聯合警衛計畫相關經費。
	年	1	3,920	3,920	基層義務職人員(義警、民防、巡守、志工等)常訓誤餐費。
	年	1	16,000	16,000	警察志工協勤誤餐費。
	年	1	33,040	33,040	義勇警察整編、訓練工作經費。
	年	1	2,000	2,000	義勇警察整編、訓練工作經費。

警政警衛實施—勤業務管理

警政警衛實施—勤業務管理

高雄市政府警察局湖內分局

歲出計畫說明提要與各項費用明細表

中華民國111年度

單位：新臺幣元

警政警衛實施—勤業務管理

警政警衛實施—勤業務管理

分支計畫及用途別科目	單位	數量	單價	預算數	說明
2063 房屋建築養護費	年	1	92,800	92,800	辦公廳舍修繕費。
2066 車輛及辦公器具養護費	年	1	989,828	989,828	車輛養護費(詳公務車輛明細表)。
	年	1	60,588	60,588	其他辦公器具設備養護費。
2069 設施及機械設備養護費	年	1	147,120	147,120	酒精測定器校正、測試、養護等費用。
	年	1	83,200	83,200	駐地監視系統維護費。
	年	1	38,400	38,400	其他設施及機械設備養護費。
	年	1	12,000	12,000	保安裝備維護費。
	年	1	4,160	4,160	機車烙碼焊槍維護費。
	年	1	25,712	25,712	警用行動載具維護費。
	年	1	3,555,000	3,555,000	監錄系統維護費(一般性補助款1,269,000元、市府撥款2,286,000元)。
2081 運費	年	1	2,785	2,785	取締電玩搬運費。
3000 設備及投資				2,601,000	市款371,000元，收支併列2,230,000元
3015 公共建設及設施費	式	1	2,230,000	2,230,000	台灣中油股份有限公司天然氣事業部永安液化天然氣廠110年4月8日永安關發字第11010762010號函，核定捐助110年茄苳地區海岸公園沿線監錄系統設備增設案222萬9,941元，配合預算編列至千元，增列59元。(補辦預算)
3020 機械設備費	部	1	89,000	89,000	分局三樓大禮堂雷射投影機(6000流明)。

高雄市政府警察局湖內分局

歲出計畫說明提要與各項費用明細表

中華民國111年度

單位：新臺幣元

分支計畫及用途別科目	單位	數量	單價	預算數	說 明
3030 資訊軟硬體設備費	部	1	20,000	20,000	防治組手提式液晶投影機(3600流明)。
	台	2	24,000	48,000	分局駐地監視器。
	部	5	22,000	110,000	個人電腦。
	台	1	18,000	18,000	偵查隊電冰箱(400-499公升)。
	台	1	12,000	12,000	勤務指揮中心電冰箱(200-299公升)。
	台	2	17,000	34,000	偵查隊、分局三樓飲水機(冰溫熱三用)。
	台	2	20,000	40,000	蛙潭、崇德所冷氣機(一對一分離式、能源效率1級、4.0 KW)。
4000 獎補助費				851,000	市款851,000元
4090 其他補助及捐助				851,000	
	年	1	247,608	247,608	里社區守望相助巡守隊巡守人員協勤誤餐費。
	人x年	54×1	3,435	185,490	基層義務職(義警)人員自強活動費、報紙補助費。
	年	1	60,274	60,274	基層義務職(義警)人員協勤誤餐費。
	人x年	56×1	3,435	192,360	基層義務職(民防)人員自強活動費、報紙補助費。
	年	1	76,987	76,987	基層義務職(民防)人員協勤誤餐費。
	人x年	20×1	3,435	68,700	基層義務職(義刑)人員自強活動費、報紙補助費。
	年	1	19,581	19,581	基層義務職(義刑)人員協勤誤餐費。

警政警衛實施—勤業務管理

警政警衛實施—勤業務管理

高雄市政府警察局湖內分局

各項費用彙計表

中華民國111年度

單位：新臺幣千元

工作計畫名稱及編號	38090900101 行政管理	38090901202 勤業務管理	合 計		
第一、二級用途別 科目名稱及編號					
合 計	335,140	15,409	350,549		
100000人事費	333,827		333,827		
101500法定編制人員待遇	214,936		214,936		
102500技工及工友待遇	4,740		4,740		
103000獎金	46,073		46,073		
103500其他給與	4,048		4,048		
104000加班值班費	44,950		44,950		
105500保險	19,080		19,080		
200000業務費	1,211	11,957	13,168		
200300教育訓練費	30		30		
200600水電費		1,858	1,858		
200900通訊費		344	344		
201800資訊服務費		34	34		
202100其他業務租金		65	65		
202400稅捐及規費		242	242		
202700保險費		237	237		
203600按日按件計資酬金		2	2		
205100物品		3,809	3,809		
205400一般事務費	983	356	1,339		
206300房屋建築養護費		93	93		
206600車輛及辦公器具養護費		1,050	1,050		
206900設施及機械設備養護費		3,866	3,866		
207200國內旅費	30		30		
208100運費		3	3		
209300特別費	168		168		
300000設備及投資		2,601	2,601		
301500公共建設及設施費		2,230	2,230		
302000機械設備費		157	157		
303000資訊軟硬體設備費		110	110		
303500雜項設備費		104	104		
400000獎補助費	102	851	953		

高雄市政府警察局湖內分局

各項費用彙計表

中華民國111年度

單位：新臺幣千元

工作計畫名稱及編號	38090900101 行政管理	38090901202 勤業務管理	合 計			
第一、二級用途別 科目名稱及編號						
408500獎勵及慰問	102		102			
409000其他補助及捐助		851	851			

高雄市政府警察局湖內分局
歲出一級用途別科目分析表

中華民國111年度

單位：新臺幣千元

名稱及編號	合計	經常支出						資本支出					
		人事費	業務費	獎補助費	債務費	預備金	小計	人事費	業務費	設備及投資	獎補助費	預備金	小計
合計	350,549	333,827	13,168	953			347,948			2,601			2,601
3809090000 警政支出	350,549	333,827	13,168	953			347,948			2,601			2,601
38090900100 一般行政	335,140	333,827	1,211	102			335,140						
38090900101 行政管理	335,140	333,827	1,211	102			335,140						
38090901200 警政警衛實施	15,409		11,957	851			12,808			2,601			2,601
38090901202 勤業務管理	15,409		11,957	851			12,808			2,601			2,601

高雄市政府警察局湖內分局

資本支出分析表

中華民國111年度

單位：新臺幣千元

名稱及編號	合計	設備及投資								其他資本支出	
		土地	房屋建築及設備	公共建設及設施	機械設備	運輸設備	資訊軟體設備	雜項設備	權利		投資
合計	2,601			2,230	157		110	104			
38090901200 警政警衛實施	2,601			2,230	157		110	104			
38090901202 勤業務管理	2,601			2,230	157		110	104			

高雄市政府警察局湖內分局

人 事 費 彙 計 表

中華民國111年度

單位：新臺幣元

類別	預算員額	全年度人事費											備註	
		民意代表待遇	政務人員待遇	法定編制人員待遇	約聘僱人員待遇	技工及工友待遇	獎金	其他給與	加班值班費	退休退職給付	退休離職儲金	保險		合計
合計	280			214,936,000		4,740,000	46,073,000	4,048,000	44,950,000			19,080,000	333,827,000	1.加班費37,750千元。 2.警察勤務繁重加成17,874千元。
正式員額	267			214,936,000			44,987,000	3,840,000	6,927,000			18,468,000	289,158,000	
職員	7			5,160,000			1,042,000	112,000	202,000			360,000	6,876,000	
警員	260			209,776,000			43,945,000	3,728,000	6,725,000			18,108,000	282,282,000	
駕駛	1					396,000	83,000	16,000	33,000			72,000	600,000	
工友	12					4,344,000	1,003,000	192,000	240,000			540,000	6,319,000	
其他人事費									37,750,000				37,750,000	

歲出按職能及經

中華民國111

職能別分類	經濟性分類	經常支出							資本支出					
		受僱人員報酬	商購 品及 勞支 務出	債務 利息	土地 租金 支出	經常移轉			經常 支出 合計	投資及增資				
						對 企 業	對 非 營 利 機 構 及 民 間	對 政 府		對 國 外	對 營 業 基 金	對 非 營 業 特 種 基 金	對 民 間 企 業	
總計		333,829	13,166					953			347,948			
01 一般公共事務														
02 防衛														
03 公共秩序與安全		333,829	13,166					953			347,948			
04 教育														
05 保健														
06 社會安全與福利														
07 住宅及社區服務														
08 娛樂、文化與宗教														
09 燃料與能源														
10 農、林、漁、牧業														
11 礦業、製造業及營造業														
12 運輸及通信														
13 其他經濟服務														
14 環境保護														
15 其他支出														

察局湖內分局

濟性綜合分類表

年度

單位：新臺幣千元

資本支出														總計
資本移轉				土地購入	無形資產購入	固定資本形成						資本支出合計		
對企業	對非營利機構及民間	對政府	對國外			住宅	非住宅房屋	營建工程	運輸工具	資訊軟體	其他設備及機器		土地改良	
								2,230				371	2,601	350,549
								2,230				371	2,601	350,549