

機關編號

09-0916

中華民國 108 年度

高雄市總預算案

高雄市政府警察局湖內分局 單位預算之分預算

高雄市政府警察局湖內分局 編

主辦會計人員

會計室主任 林靜琴

機關長官

高雄市政府警察局
湖內分局分局長 王世芳

高雄市政府警察局湖內分局

目次

中華民國 108 年度

甲、預算總說明	第 1 頁至第 2 頁
乙、主要表	
1. 歲入來源別預算表	第 3 頁至第 4 頁
2. 歲出機關別預算表	第 5 頁至第 5 頁
丙、附屬表	
1. 歲入項目說明提要與預算明細表	第 6 頁至第 11 頁
2. 歲出計畫說明提要與各項費用明細表	第 12 頁至第 17 頁
3. 各項費用彙計表	第 18 頁至第 19 頁
4. 歲出一級用途別科目分析表	第 20 頁至第 20 頁
5. 資本支出分析表	第 21 頁至第 21 頁
6. 人事費彙計表	第 22 頁至第 22 頁
7. 公務車輛明細表 (不公開)	第 23 頁至第 28 頁
8. 歲出按職能及經濟性綜合分類表	第 29 頁至第 30 頁

高雄市政府警察局湖內分局

預算總說明

中華民國 108 年度

組織系統圖

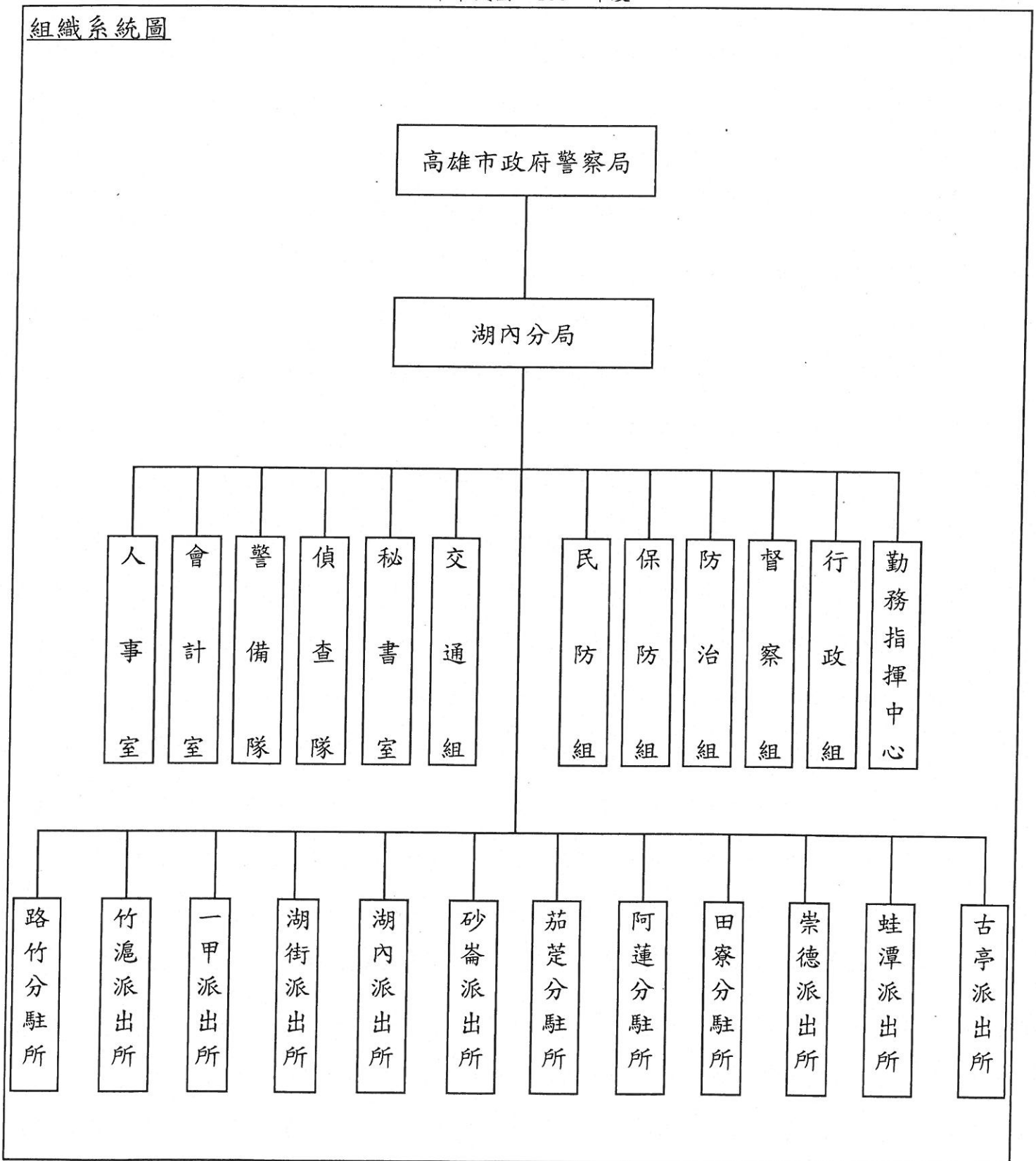

高雄市政府警察局湖內分局

預算總說明

中華民國108年度

員額編制表

類別	法定編制員額	本年度預算員額	上年度預算員額	與上年度預算員額比較增減
民意代表	0	0	0	0
職員	10	7	7	0
警員	262	257	258	-1
消防人員	0	0	0	0
技工	5	0	0	0
駕駛	1	1	1	0
工友	10	12	12	0

高雄市政府警察局湖內分局

歲入來源別預算表

中華民國108年度

單位：新臺幣千元

科 目				本年度 預算數	上年度 預算數	前年度 決算數	本年度與 上年度比較	說明	
款	項	目	節						名稱及編號
				合計	8,274	530	1,466	7,744	
				經常門合計	8,274	530	1,466	7,744	
02				0300000000	335	335	491	-	
	052			罰款及賠償收入					
				0309090000(0916)	335	335	491	-	
				高雄市政府警察局					
				湖內分局					
			01	03090900100	335	335	491	-	
				罰金罰鍰及總金					
				03090900101	335	335	491	-	違反社會秩序維護法及道
			01	罰金罰鍰					路交通管理處罰條例335千
									元。
03				0400000000	100	80	100	20	
	056			規費收入					
				0409090000(0916)	100	80	100	20	
				高雄市政府警察局					
				湖內分局					
			01	04090900100	100	80	100	20	
				行政規費收入					
				04090900102	100	80	100	20	核發警察刑事紀錄證明書
			01	證照費					100千元。
04				0600000000	91	91	43	-	
	063			財產收入					
				0609090000(0916)	91	91	43	-	
				高雄市政府警察局					
				湖內分局					
			01	06090900100	1	1	1	-	
				財產孳息					
				06090900101	1	1	1	-	公庫帳戶利息收入1千元。
			01	利息收入					
				06090900500	90	90	42	-	
				廢舊物資售價					
				06090900501	90	90	42	-	報廢財物變賣收入90千
			01	廢舊物資售價					元。
06				0800000000	7,707	-	780	7,707	
	057			補助收入					
				0809090000(0916)	7,707	-	780	7,707	
				高雄市政府警察局					
				湖內分局					
			01	08090900100	7,707	-	780	7,707	
				上級政府補助收					
				入					
				08090900102	7,707	-	780	7,707	1.內政部警政署補助1,887
			01	計畫型補助收					千元。
				入					2.南科管理局補助5,820千
									元。
08				1100000000	41	24	52	17	

高雄市政府警察局湖內分局

歲入來源別預算表

中華民國108年度

單位：新臺幣千元

科 目				本年度 預算數	上年度 預算數	前年度 決算數	本年度與 上年度比較	說明
款	項	目	節					
	062			其他收入				
				11090900000(0916)	41	24	52	17
				高雄市政府警察局				
				湖內分局				
		01		11090900200	41	24	52	17
				雜項收入				
			01	11090900201	-	-	11	-
				收回以前年度				
				歲出				
			04	11090900210	41	24	41	17
				其他雜項收入				收取其他預算外收入41千
								元。

高雄市政府警察局湖內分局

歲出機關別預算表

經資門併計

中華民國108年度

單位：新臺幣千元

科 目				本年度 預算數	上年度 預算數	前年度 決算數	本年度與 上年度比較	說 明	
款	項	目	節						名稱及編號
09				00090000000 高雄市政府警察局主管	349,232	309,758	315,193	39,474	
	001			00090900000(0916) 高雄市政府警察局 湖內分局	349,232	309,758	315,193	39,474	
		01		39090901000 分局業務	349,232	309,758	315,193	39,474	
			01	39090901001 一般行政	288,971	258,018	266,573	30,953	本年度預算數288,971千元之內容與上年度之比較如下： 1.新增警察勤務繁重加成18,718千元。 2.人員維持費268,829千元，較上年度伸算增列調整待遇等經費12,235千元。 3.基本行政工作維持費1,424千元，與上年度同。
			02	39090901002 各分局業務	60,261	51,740	48,620	8,521	本年度預算數60,261千元較上年度增列8,521千元，包括： 1.新增監視系統光纖纜線改善及器材汰換等計畫5,820千元。 2.新增前瞻基礎建設耐震補強工程2,220千元。 3.其他業務運作維持經費11,832千元，較上年度增列289千元。 4.增列超勤加班費120千元。 5.增列設備及投資72千元。

高雄市政府警察局湖內分局
歲入項目說明提要與預算明細表

經常門

中華民國108年度

單位：新臺幣元

罰金罰鍰及怠金—罰金罰鍰

罰金罰鍰及怠金—罰金罰鍰

來源別子目及細目與編號	03090900101 罰金罰鍰及怠金-罰金罰鍰	承辦單位	交通組、偵查隊	預算金額	335千元
-------------	-----------------------------	------	---------	------	-------

歲入項目說明	<p>一、項目內容： 違反社會秩序，違規攤販案件之處理，併科以罰鍰。</p> <p>二、法令依據： 依據社會秩序維護法，道路交通管理處罰條例。</p>
--------	---

科目名稱及編號	單位	數量	單價	預算數	說明及收入依據
合計				335,000	
03090900101 罰金罰鍰	年	1	335,000	335,000	依據社會秩序維護法，道路交通管理處罰條例。

高雄市政府警察局湖內分局
歲入項目說明提要與預算明細表

經常門

中華民國108年度

單位：新臺幣元

行政規費收入—證照費

行政規費收入—證照費

來源別子目及細目與編號	04090900102 行政規費收入-證照費	承辦單位	防治組	預算金額	100千元
-------------	---------------------------	------	-----	------	-------

歲入項目說明	<p>一、項目內容： 管理市民申請警察刑事紀錄證明書，按件收取證書費。</p> <p>二、法令依據： 警察刑事紀錄證明核發條例。</p>
--------	--

科目名稱及編號	單位	數量	單價	預算數	說明及收入依據
合計				100,000	
04090900102 證照費	年	1	100,000	100,000	申請警察刑事紀錄證明書證書費。

高雄市政府警察局湖內分局

歲入項目說明提要與預算明細表

經常門

中華民國108年度

單位：新臺幣元

財產孳息—利息收入

財產孳息—利息收入

來源別子目及 細目與編號	06090900101 財產孳息-利息收入	承辦單位	秘書室	預算金額	1千元
-----------------	--------------------------	------	-----	------	-----

歲入項目說明	一、項目內容： 農會帳戶利息收入。
	二、法令依據： 依據公庫法第9條辦理。

科目名稱及編號	單位	數量	單價	預算數	說明及收入依據
合計				1,000	
06090900101 利息收入	年	1	1,000	1,000	利息收入。

高雄市政府警察局湖內分局

歲入項目說明提要與預算明細表

經常門

中華民國108年度

單位：新臺幣元

廢舊物資售價—廢舊物資售價

廢舊物資售價—廢舊物資售價

來源別子目及細目與編號	06090900501 廢舊物資售價-廢舊物資售價	承辦單位	行政組	預算金額	90千元
-------------	------------------------------	------	-----	------	------

歲入項目說明	一、項目內容： 報廢財產之變賣收入。
	二、法令依據： 依據高雄市市有財產管理自治條例第74條辦理。

科目名稱及編號	單位	數量	單價	預算數	說明及收入依據
合計				90,000	
06090900501 廢舊物資售價	年	1	90,000	90,000	報廢財產之變賣收入。

高雄市政府警察局湖內分局
歲入項目說明提要與預算明細表

經常門

中華民國108年度

單位：新臺幣元

上級政府補助收入—計畫型補助收入

上級政府補助收入—計畫型補助收入

來源別子目及細目與編號	08090900102 上級政府補助收入-計畫型補助收入	承辦單位	行政組、防治組	預算金額	7,707千元
-------------	---------------------------------	------	---------	------	---------

歲入項目說明	<p>一、項目內容： 1.中央補助辦理「前瞻基礎建設—城鄉計畫」之「公共服務據點整備-公有危險建築補強重建計畫」。</p> <p>2.路竹區民治路排水溝光纖纜線改善及北嶺里周遭監視器材汰換與新增案。</p> <p>二、法令依據： 1、「前瞻基礎建設計畫—公有危險建築補強重建—地方警察廳舍」。</p> <p>2、警察機關辦公廳舍補強重建特別預算補助管考要點。</p> <p>3、依據南部科學工業園區管理局107年度補助地方政府建設經費辦理。</p>
--------	--

科目名稱及編號	單位	數量	單價	預算數	說明及收入依據
合計				7,707,000	
08090900102 計畫型補助收入	式	1	1,887,000	1,887,000	砂崙派出所耐震補強工程，依據內政部警政署107年5月17日警署後字第1070093148號函。
	式	1	5,820,000	5,820,000	科技部南部科學工業園區管理局107年度補助補辦預算，辦理107年度補助地方政府建設經費-路竹區民治路排水溝光纖纜線改善及北嶺里周遭監視器材汰換與新增案581萬9,315元，配合預算編列至千元，增列685元(依據南部科學工業園區管理局106年12月26日南商字第1060034035號函)。

高雄市政府警察局湖內分局
歲入項目說明提要與預算明細表

經常門

中華民國108年度

單位：新臺幣元

來源別子目及 細目與編號	11090900210 雜項收入-其他雜項收入	承辦單位	相關單位	預算金額	41千元
歲入 項目 說明	一、項目內容： 其他臨時之預算外收入。 二、法令依據： 依財政收支劃分法第29條辦理。				
科目名稱及編號	單位	數量	單價	預算數	說明及收入依據
合計				41,000	
11090900210 其他雜項收入	年	1	41,000	41,000	其他臨時之預算外收入。

雜項收入—其他雜項收入

雜項收入—其他雜項收入

高雄市政府警察局湖內分局

歲出計畫說明提要與各項費用明細表

中華民國108年度

單位：新臺幣元

分局業務—一般行政	業務計畫及工作計畫 名稱與編號	39090901001 分局業務-一般行政	承辦 單位	人事室、行政組	預算 金額	288,971千元	分局業務—一般行政
	歲出計畫說明	<p>一、計畫內容： 辦理員工薪津、保險費及各組室處理公務所需業務經費。</p> <p>二、預期成果： 安定員工生活，提高工作品質。</p>					
用途別科目		單位	數量	單價	預算數	說 明	
合計					288,971,000	市款288,971,000元	
0100 人事費					287,547,000	市款287,547,000元	
0103 法定編制人員待遇					210,322,000		
		年	1	5,160,000	5,160,000	職員待遇，詳人事費彙計表。	
		年	1	186,444,000	186,444,000	警員待遇，詳人事費彙計表。	
		年	1	18,718,000	18,718,000	警察勤務繁重加成，詳人事費彙計表。	
0105 技工及工友待遇					4,740,000		
		年	1	4,740,000	4,740,000	技工及工友待遇，詳人事費彙計表。	
0111 獎金					43,996,000		
		年	1	20,350,000	20,350,000	考績獎金，詳人事費彙計表。	
		年	1	23,646,000	23,646,000	年終工作獎金，詳人事費彙計表。	
0121 其他給與					4,048,000		
		年	1	4,048,000	4,048,000	休假補助，詳人事費彙計表。	
0131 加班值班費					5,361,000		

高雄市政府警察局湖內分局

歲出計畫說明提要與各項費用明細表

中華民國108年度

單位：新臺幣元

用途別科目	單位	數量	單價	預算數	說明
0151 保險	年	1	5,361,000	5,361,000	不休假加班費，詳人事費彙計表。
				19,080,000	
	年	1	10,920,000	10,920,000	健保保險補助，詳人事費彙計表。
	年	1	7,956,000	7,956,000	公保保險補助，詳人事費彙計表。
	年	1	204,000	204,000	勞保保險補助，詳人事費彙計表。
0200 業務費				1,304,000	市款1,304,000元
0201 教育訓練費				30,000	
	年	1	30,000	30,000	因公參加研習所需費用。
0279 一般事務費				1,076,000	
	年	1	838,800	838,800	辦公務所需費用。
	年	1	237,200	237,200	公務人員健康檢查。 1.3,500元61人。 2.7,900元3人。
0291 國內旅費				30,000	
	年	1	30,000	30,000	因公出差所需旅費。
0298 特別費				168,000	
	月	12	14,000	168,000	首長特別費。
0400 獎補助費				120,000	市款120,000元
0456 獎勵及慰問				120,000	
	人x年	20x1	6,000	120,000	退休人員三節慰問金。

高雄市政府警察局湖內分局

歲出計畫說明提要與各項費用明細表

中華民國108年度

單位：新臺幣元

分局業務—各分局業務	業務計畫及工作計畫 名稱與編號	39090901002 分局業務-各分局業務	承辦 單位	行政組及相關單位	預算 金額	60,261千元	分局業務—各分局業務
歲出計畫說明	<p>一、計畫內容：</p> <p>1.辦理刑案偵查、勤務督察、員警風紀預防、警勤區規劃、防範犯罪與社會保防。 2.分局及各派出所保持重點部署，執行24小時勤務活動，加強巡邏並運用民力協勤，以確保本市治安、強化為民服務措施。 3.分局及各派出所辦公廳舍之修繕；車輛、資訊等設備之維修；路口監視系統維護，加強推動警政工作。 4.充實設備，發揮治安績效。</p> <p>二、預期成果： 按計畫執行，維護社會治安，有效打擊犯罪，確保人民生命財產之安全。</p>						
用途別科目	單位	數量	單價	預算數	說 明		
合計				60,261,000	市款52,554,000元，收支併列7,707,000元		
0100 人事費				40,187,000	市款40,187,000元		
0131 加班值班費	年	1	40,187,000	40,187,000	超勤加班費。		
0200 業務費				11,061,000	市款11,061,000元		
0202 水電費	年	1	160,000	1,899,175	分局及分駐派出所水費。		
	年	1	1,739,175	1,739,175	分局及分駐派出所電費。		
0203 通訊費	年	1	44,352	608,847	光纖網路月租費。		
	年	1	27,800	44,352	一般公務用郵資。		
	年	1	128,295	27,800	交通案件相關作業費-郵資(運用交通部108年度汽燃費道路交通安全經費)。		
	年	1	408,400	128,295	分局電話費(含ADSL租用費)。		
	年	1	408,400	408,400			

高雄市政府警察局湖內分局

歲出計畫說明提要與各項費用明細表

中華民國108年度

單位：新臺幣元

用途別科目	單位	數量	單價	預算數	說明
0213 資訊服務費	年	1	4,000	4,000	薪資系統維護費。
	年	1	30,071	30,071	電腦、伺服器、遠端通訊路系統、雷射印表機等維護費。
0214 其他業務租金	年	1	65,391	65,391	影印機租金。
0221 稅捐及規費	年	1	205,000	205,000	酒精測定器檢驗費。
	年	1	22,500	22,500	警用汽車檢驗費用(詳公務車輛明細表)。
	年	1	7,980	7,980	汽、機車燃料使用費(詳公務車輛明細表)。
0231 保險費	年	1	230,025	230,025	汽、機車保險費用(詳公務車輛明細表)。
0271 物品	年	1	16,000	16,000	電腦耗材。
	年	1	19,289	19,289	警用行動載具電池。
	年	1	15,512	15,512	各項零星購置。
	年	1	3,323,625	3,323,625	汽、機車油料(詳公務車輛明細表)。
0279 一般事務費	年	1	14,560	14,560	廳舍消防安全檢查經費。
	年	1	16,000	16,000	分局執勤餐費。
	年	1	16,000	16,000	各式表冊印刷費。
	年	1	236,328	236,328	偵辦刑事案件工作活動費。
	年	1	14,000	14,000	預防犯罪宣導經費。
	年	1	4,480	4,480	為民服務經費。
	年	1	3,920	3,920	執行聯合警衛計畫相關經費。
	年	1	16,000	16,000	基層義務職人員(義警、民防、巡守、志工等)常訓誤餐

分局業務—各分局業務

分局業務—各分局業務

高雄市政府警察局湖內分局

歲出計畫說明提要與各項費用明細表

中華民國108年度

單位：新臺幣元

用途別科目	單位	數量	單價	預算數	說明	
分局業務—各分局業務 0281 房屋建築養護費	年	1	33,062	33,062	費。 警察志工協勤誤餐費。	
	0282 車輛及辦公器具養護費	年	1	92,800	92,800	辦公廳舍修繕費。
		年	1	1,194,561	1,194,561	汽、機車養護費(詳公務車輛明細表)。
	0283 設施及機械設備養護費	年	1	76,800	76,800	其他辦公器具設備養護費。
		年	1	147,120	147,120	酒精測定器校正、測試、養護等費用。
		年	1	83,200	83,200	駐地監視系統維護費。
		年	1	38,400	38,400	其他設施及機械設備養護費。
		年	1	12,000	12,000	保安裝備維護費。
		年	1	4,160	4,160	機車烙碼焊槍維護費。
		年	1	25,712	25,712	警用行動載具維護費。
0294 運費	年	1	2,581,000	2,581,000	監錄系統維護費。	
	年	1	3,482	3,482	取締電玩搬運費。	
0300 設備及投資				8,242,000	市款535,000元，收支併列7,707,000元	
0302 房屋建築及設備費	式	1	2,220,000	2,220,000	前膽基礎建設計畫-砂崙派出所耐震補強工程(施工費200萬5,500元、空氣污染防治費5,500元、工程管理費5萬2,000元、委託規劃設計監造費15萬7,000元，依據內政部警政署107年5月17日警署後字第1070093148號函中央補助188萬7,000元、配合款33萬3,000元)。	
	式	1	5,820,000	5,820,000	科技部南部科學工業園區管理	

高雄市政府警察局湖內分局

歲出計畫說明提要與各項費用明細表

中華民國108年度

單位：新臺幣元

用途別科目	單位	數量	單價	預算數	說明
0306 資訊軟硬體設備費	部	6	22,000	132,000	局107年度補助補辦預算，辦理107年度補助地方政府建設經費-路竹區民治路排水溝光纖纜線改善及北嶺里周遭監視器材汰換與新增案581萬9,315元，配合預算編列至千元，增列685元(依據南部科學工業園區管理局106年12月26日南商字第1060034035號函)。
				132,000	個人電腦(行政公務用)。
0319 雜項設備費	台	1	19,000	70,000	偵查隊冷氣機(窗型、節能標章5.88KW含安裝)。
	台	3	17,000	19,000	勤指中心冷氣機1台、警備隊冷氣機2台(窗型、節能標章4.41KW含安裝)。
				51,000	
0400 獎補助費				771,000	市款771,000元
0457 其他補助及捐助	年	1	196,608	771,000	
	人x年	54×1	3,435	196,608	里社區守望相助巡守隊巡守人員協勤誤餐費。
	年	1	60,274	185,490	基層義務職(義警)人員自強活動費、報紙補助費。
	人x年	56×1	3,435	60,274	基層義務職(義警)人員協勤誤餐費。
	年	1	76,987	192,360	基層義務職(民防)人員自強活動費、報紙補助費。
	人x年	14×1	3,435	76,987	基層義務職(民防)人員協勤誤餐費。
	年	1	11,191	48,090	基層義務職(義刑)人員自強活動費、報紙補助費。
	人x年	14×1	3,435	11,191	基層義務職(義刑)人員協勤誤餐費。

高雄市政府警察局湖內分局

各項費用彙計表

中華民國108年度

單位：新臺幣千元

工作計畫名稱及編號	39090901001 一般行政	39090901002 各分局業務	合 計		
第一、二級用途別 科目名稱及編號					
合 計	288,971	60,261	349,232		
010000人事費	287,547	40,187	327,734		
010300法定編制人員待遇	210,322		210,322		
010500技工及工友待遇	4,740		4,740		
011100獎金	43,996		43,996		
012100其他給與	4,048		4,048		
013100加班值班費	5,361	40,187	45,548		
015100保險	19,080		19,080		
020000業務費	1,304	11,061	12,365		
020100教育訓練費	30		30		
020200水電費		1,899	1,899		
020300通訊費		609	609		
021300資訊服務費		34	34		
021400其他業務租金		65	65		
022100稅捐及規費		235	235		
023100保險費		230	230		
027100物品		3,374	3,374		
027900一般事務費	1,076	354	1,430		
028100房屋建築養護費		93	93		
028200車輛及辦公器具養護費		1,271	1,271		
028300設施及機械設備養護費		2,892	2,892		
029100國內旅費	30		30		
029400運費		3	3		
029800特別費	168		168		
030000設備及投資		8,242	8,242		
030200房屋建築及設備費		2,220	2,220		
030300公共建設及設施費		5,820	5,820		
030600資訊軟硬體設備費		132	132		
031900雜項設備費		70	70		
040000獎補助費	120	771	891		
045600獎勵及慰問	120		120		

高雄市政府警察局湖內分局

各項費用彙計表

中華民國108年度

單位：新臺幣千元

工作計畫名稱及編號	39090901001 一般行政	39090901002 各分局業務	合 計			
第一、二級用途別 科目名稱及編號						
045700其他補助及捐助		771	771			

高雄市政府警察局湖內分局
歲出一級用途別科目分析表

中華民國108年度

單位：新臺幣千元

名稱及編號	合計	經常支出						資本支出					
		人事費	業務費	獎補助費	債務費	預備金	小計	人事費	業務費	設備及投資	獎補助費	預備金	小計
合計	349,232	327,734	12,365	891			340,990			8,242			8,242
39090900000 警政支出	349,232	327,734	12,365	891			340,990			8,242			8,242
39090901000 分局業務	349,232	327,734	12,365	891			340,990			8,242			8,242
39090901001 一般行政	288,971	287,547	1,304	120			288,971						
39090901002 各分局業務	60,261	40,187	11,061	771			52,019			8,242			8,242

高雄市政府警察局湖內分局

資本支出分析表

中華民國108年度

單位：新臺幣千元

名稱及編號	合計	設備及投資								其他資本支出	
		土地	房屋建築及設備	公共建設及設施	機械設備	運輸設備	資訊軟體設備	雜項設備	權利		投資
合計	8,242		2,220	5,820			132	70			
39090901000 分局業務	8,242		2,220	5,820			132	70			
39090901002 各分局業務	8,242		2,220	5,820			132	70			

高雄市政府警察局湖內分局

人事費彙計表

中華民國108年度

單位：新臺幣元

類別	預算員額	全年度人事費											備註	
		民意代表待遇	政務人員待遇	法定編制人員待遇	約聘僱人員待遇	技工及工友待遇	獎金	其他給與	加班值班費	退休退職給付	退休離職儲金	保險		合計
合計	277			210,322,000		4,740,000	43,996,000	4,048,000	45,548,000			19,080,000	327,734,000	1.加班費40,187千元・2.警察勤務繁重加成18,718千元・
正式員額	264			210,322,000			42,910,000	3,840,000	5,088,000			18,468,000	280,628,000	
職員	7			5,160,000			1,042,000	112,000	202,000			360,000	6,876,000	
警員	257			205,162,000			41,868,000	3,728,000	4,886,000			18,108,000	273,752,000	
駕駛	1					396,000	83,000	16,000	33,000			72,000	600,000	
工友	12					4,344,000	1,003,000	192,000	240,000			540,000	6,319,000	
其他人事費									40,187,000				40,187,000	

歲出按職能及經

中華民國108

職能別分類	經濟性分類	經常支出							資本支出				
		受僱人員報酬	購置商品及勞務支出	債務利息	土地租金支出	經常移轉			經常支出合計	投資及增資			
						對企業	對非營利機構及民間	對政府		對國外	對營業基金	對非營業特種基金	對民間企業
總計		327,734	12,365				891			340,990			
01 一般公共事務													
02 防衛													
03 公共秩序與安全		327,734	12,365				891			340,990			
04 教育													
05 保健													
06 社會安全與福利													
07 住宅及社區服務													
08 娛樂、文化與宗教													
09 燃料與能源													
10 農、林、漁、牧業													
11 礦業、製造業及營造業													
12 運輸及通信													
13 其他經濟服務													
14 環境保護													
15 其他支出													

政府警察局湖內分局

濟性綜合分類表

年度 單位：新臺幣千元

資本支出													總計	
資本移轉				土地購入	無形資產購入	固定資本形成						資本支出合計		
對企業	對非營利 家庭及民間 機構	對政府	對國外			住宅	非住宅房屋	營建工程	運輸工具	資訊軟體	其他設備 及機器			土地改良
							2,220	5,820				202	8,242	349,232
							2,220	5,820				202	8,242	349,232