

議會審定

機關編號

09-916

# 高雄市政府警察局湖內分局

中華民國 107 年度

(自107年1月1日起至107年12月31日止)

## 單位預算之分預算

主辦會計人員

會計主任 林靜琴

機關長官

高雄市政府警察局湖內分局分局長 陳杏結

# 高雄市政府警察局湖內分局

## 目次

中華民國 107 年度

|                     |               |
|---------------------|---------------|
| 甲、預算總說明             | 第 1 頁至第 2 頁   |
| 乙、主要表               |               |
| 1. 歲入來源別預算表         | 第 3 頁至第 4 頁   |
| 2. 歲出機關別預算表         | 第 5 頁至第 5 頁   |
| 丙、附屬表               |               |
| 1. 歲入項目說明提要與預算明細表   | 第 6 頁至第 10 頁  |
| 2. 歲出計畫說明提要與各項費用明細表 | 第 11 頁至第 16 頁 |
| 3. 歲出一級用途別科目分析表     | 第 17 頁至第 17 頁 |
| 4. 資本支出分析表          | 第 18 頁至第 18 頁 |
| 5. 人事費彙計表           | 第 19 頁至第 19 頁 |
| 6. 公務車輛明細表 (不公開)    | 第 20 頁至第 25 頁 |

高雄市政府警察局湖內分局

預算總說明

中華民國 107 年度

組織系統圖

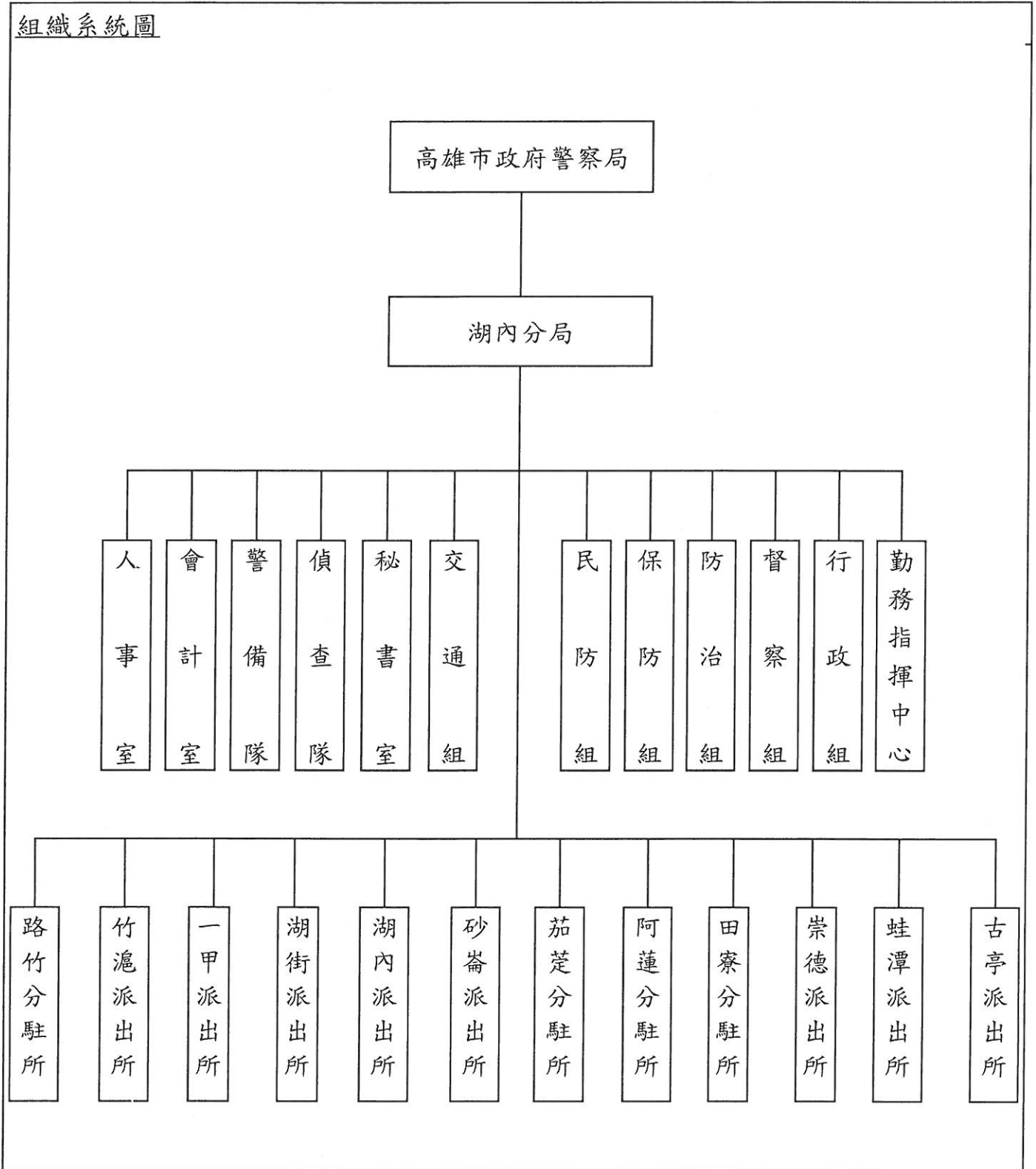

高雄市政府警察局湖內分局

預算總說明

中華民國107年度

員額編制表

| 類別   | 法定編制員額 | 本年度預算員額 | 上年度預算員額 | 與上年度預算員額比較增減 |
|------|--------|---------|---------|--------------|
| 民意代表 | 0      | 0       | 0       | 0            |
| 職員   | 10     | 7       | 7       | 0            |
| 警員   | 262    | 258     | 258     | 0            |
| 消防人員 | 0      | 0       | 0       | 0            |
| 技工   | 5      | 0       | 0       | 0            |
| 駕駛   | 1      | 1       | 1       | 0            |
| 工友   | 10     | 12      | 12      | 0            |
|      |        |         |         |              |
|      |        |         |         |              |
|      |        |         |         |              |

高雄市政府警察局湖內分局

歲入來源別預算表

中華民國107年度

單位：新臺幣千元

| 科 目 |     |   |    | 本年度<br>預算數                            | 上年度<br>預算數 | 前年度<br>決算數 | 本年度與<br>上年度比較 | 說明及法令依據 |                                    |
|-----|-----|---|----|---------------------------------------|------------|------------|---------------|---------|------------------------------------|
| 款   | 項   | 目 | 節  |                                       |            |            |               |         | 名稱及編號                              |
|     |     |   |    | 合計                                    | 530        | 1,330      | 1,561         | -800    |                                    |
|     |     |   |    | 經常門合計                                 | 530        | 1,330      | 1,561         | -800    |                                    |
| 02  | 048 |   |    | 03000000000<br>罰款及賠償收入                | 335        | 335        | 1,009         | -       |                                    |
|     |     |   |    | 03090900000(0916)<br>高雄市政府警察局<br>湖內分局 | 335        | 335        | 1,009         | -       |                                    |
|     |     |   | 01 | 03090900100<br>罰金罰鍰及怠金                | 335        | 335        | 1,009         | -       |                                    |
|     |     |   | 01 | 03090900101<br>罰金罰鍰                   | 335        | 335        | 1,009         | -       | 違反社會秩序維護法及道路<br>交通管理處罰條例335千<br>元。 |
| 03  | 056 |   |    | 04000000000<br>規費收入                   | 80         | 80         | 76            | -       |                                    |
|     |     |   |    | 04090900000(0916)<br>高雄市政府警察局<br>湖內分局 | 80         | 80         | 76            | -       |                                    |
|     |     |   | 01 | 04090900100<br>行政規費收入                 | 80         | 80         | 76            | -       |                                    |
|     |     |   | 01 | 04090900102<br>證照費                    | 80         | 80         | 76            | -       | 核發警察刑事紀錄證明書<br>80千元。               |
| 04  | 061 |   |    | 06000000000<br>財產收入                   | 91         | 91         | 474           | -       |                                    |
|     |     |   |    | 06090900000(0916)<br>高雄市政府警察局<br>湖內分局 | 91         | 91         | 474           | -       |                                    |
|     |     |   | 01 | 06090900100<br>財產孳息                   | 1          | 1          | -             | -       |                                    |
|     |     |   | 01 | 06090900101<br>利息收入                   | 1          | 1          | -             | -       | 公庫帳戶利息收入1千元。                       |
|     |     |   | 02 | 06090900500<br>廢舊物資售價                 | 90         | 90         | 474           | -       |                                    |
|     |     |   | 01 | 06090900501<br>廢舊物資售價                 | 90         | 90         | 474           | -       | 報廢財物變賣收入90千<br>元。                  |
| 06  | 054 |   |    | 08000000000<br>補助收入                   | -          | 800        | -             | -800    |                                    |
|     |     |   |    | 08090900000(0916)<br>高雄市政府警察局<br>湖內分局 | -          | 800        | -             | -800    |                                    |
|     |     |   | 01 | 08090900100<br>上級政府補助收<br>入           | -          | 800        | -             | -800    |                                    |
|     |     |   | 01 | 08090900102<br>計畫型補助收<br>入            | -          | 800        | -             | -800    |                                    |
| 08  | 063 |   |    | 11000000000<br>其他收入                   | 24         | 24         | 2             | -       |                                    |
|     |     |   |    | 11090900000(0916)<br>高雄市政府警察局         | 24         | 24         | 2             | -       |                                    |

# 高雄市政府警察局湖內分局

## 歲入來源別預算表

中華民國107年度

單位：新臺幣千元

| 科 目 |   |    |    | 本年度<br>預算數                  | 上年度<br>預算數 | 前年度<br>決算數 | 本年度與<br>上年度比較 | 說明及法令依據         |
|-----|---|----|----|-----------------------------|------------|------------|---------------|-----------------|
| 款   | 項 | 目  | 節  |                             |            |            |               |                 |
|     |   | 01 |    | 湖內分局<br>11090900200<br>雜項收入 | 24         | 24         | 2             | -               |
|     |   |    | 04 | 11090900210<br>其他雜項收入       | 24         | 24         | 2             | -收取其他預算外收入24千元。 |

# 高雄市政府警察局湖內分局

## 歲出機關別預算表

中華民國107年度

單位：新臺幣千元

| 科 目 |     |    |    | 本年度<br>預算數                            | 上年度<br>預算數 | 前年度<br>決算數 | 本年度與<br>上年度比較 | 說 明     |   |
|-----|-----|----|----|---------------------------------------|------------|------------|---------------|---------|---|
| 款   | 項   | 目  | 節  |                                       |            |            |               |         | 名稱及編號   |
| 09  |     |    |    | 0009000000<br>高雄市政府警察局主管              | 309,758    | 320,402    | 318,677       | -10,644 |   |
|     | 001 |    |    | 00090900000(0916)<br>高雄市政府警察局<br>湖內分局 | 309,758    | 320,402    | 318,677       | -10,644 |   |
|     |     | 01 |    | 39090901000<br>分局業務                   | 309,758    | 320,402    | 318,677       | -10,644 |   |
|     |     |    | 01 | 39090901001<br>一般行政                   | 258,018    | 269,572    | 264,231       | -11,554 | 本年度預算數258,018千元之內容與上年度之比較如下：<br>1.人員維持費256,594千元，較上年度核實減列人事費11,703千元。<br>2.基本行政工作維持費1,424千元，較上年度增列公務人員健康檢查等經費149千元。 |
|     |     |    | 02 | 39090901002<br>各分局業務                  | 51,740     | 50,830     | 54,446        | 910     | 本年度預算數51,740千元較上年度增列910千元，包括：<br>1.其他業務運作維持經費11,543千元，較上年度增列1,258千元。<br>2.增列超勤加班費624千元。<br>3.減列設備及投資972千元。          |

高雄市政府警察局湖內分局  
歲入項目說明提要與預算明細表

經常門

中華民國107年度

單位：新臺幣元

罰金罰鍰及怠金—罰金罰鍰

罰金罰鍰及怠金—罰金罰鍰

| 來源別子目及細目與編號         | 03090900101<br>罰金罰鍰及怠金-罰金罰鍰  | 承辦單位 | 交通組、偵查隊 | 預算金額    | 335千元   |
|---------------------|--|------|---------|---------|---|
| 歲入項目說明              | <p>一、項目內容： 違反社會秩序，違規攤販案件之處理，併科以罰鍰。</p> <p>二、法令依據： 依據社會秩序維護法，道路交通管理處罰條例335千元。</p> |      |         |         |   |
| 科目名稱及編號             | 單位   | 數量   | 單價      | 預算數     | 說明及收入依據   |
| 合計                  |  |      |         | 335,000 | 議會審議決議：<br>附帶決議：請警察局108年度比照台北市、新北市、桃園市、台中市編列警察勤務繁重加成預算。 |
| 03090900101<br>罰金罰鍰 | 年  | 1    | 335,000 | 335,000 | 依據社會秩序維護法，道路交通管理處罰條例。                                   |



高雄市政府警察局湖內分局  
歲入項目說明提要與預算明細表

經常門

中華民國107年度

單位：新臺幣元

行政規費收入—證照費

行政規費收入—證照費

| 來源別子目及細目與編號        | 04090900102<br>行政規費收入-證照費  | 承辦單位 | 防治組    | 預算金額   | 80千元            |
|--------------------|--|------|--------|--------|-----------------|
| 歲入項目說明             | <p>一、項目內容： 管理市民申請警察刑事紀錄證明書，按件收取證書費。</p> <p>二、法令依據： 警察刑事紀錄證明核發條例。</p> |      |        |        |                 |
| 科目名稱及編號            | 單位   | 數量   | 單價     | 預算數    | 說明及收入依據         |
| 合計                 |  |      |        | 80,000 |                 |
| 04090900102<br>證照費 | 年  | 1    | 80,000 | 80,000 | 申請警察刑事紀錄證明書證書費。 |

高雄市政府警察局湖內分局  
歲入項目說明提要與預算明細表

經常門

中華民國107年度

單位：新臺幣元

財產孳息—利息收入

財產孳息—利息收入

|                     |  |      |       |       |         |
|---------------------|--|------|-------|-------|---------|
| 來源別子目及<br>細目與編號     | 06090900101<br>財產孳息-利息收入                               | 承辦單位 | 秘書室   | 預算金額  | 1千元     |
| 歲入項目說明              | <p>一、項目內容： 農會帳戶利息收入1千元。</p> <p>二、法令依據： 依據公庫法第9條辦理。</p> |      |       |       |         |
| 科目名稱及編號             | 單位   | 數量   | 單價    | 預算數   | 說明及收入依據 |
| 合計                  |  |      |       | 1,000 |         |
| 06090900101<br>利息收入 | 年  | 1    | 1,000 | 1,000 | 利息收入。   |

高雄市政府警察局湖內分局  
歲入項目說明提要與預算明細表

經常門

中華民國107年度

單位：新臺幣元

廢舊物資售價—廢舊物資售價

廢舊物資售價—廢舊物資售價

|                       |   |      |        |        |            |
|-----------------------|---|------|--------|--------|------------|
| 來源別子目及細目與編號           | 06090900501<br>廢舊物資售價-廢舊物資售價                                    | 承辦單位 | 行政組    | 預算金額   | 90千元       |
| 歲入項目說明                | <p>一、項目內容： 報廢財產之變賣收入。</p> <p>二、法令依據： 依據高雄市市有財產管理自治條例第74條辦理。</p> |      |        |        |            |
| 科目名稱及編號               | 單位  | 數量   | 單價     | 預算數    | 說明及收入依據    |
| 合計                    |   |      |        | 90,000 |            |
| 06090900501<br>廢舊物資售價 | 年   | 1    | 90,000 | 90,000 | 報廢財產之變賣收入。 |

高雄市政府警察局湖內分局  
歲入項目說明提要與預算明細表

經常門

中華民國107年度

單位：新臺幣元

雜項收入—其他雜項收入

雜項收入—其他雜項收入

|                       |  |      |        |        |             |
|-----------------------|--|------|--------|--------|-------------|
| 來源別子目及<br>細目與編號       | 11090900210<br>雜項收入-其他雜項收入                         | 承辦單位 | 相關單位   | 預算金額   | 24千元        |
| 歲入項目說明                | 一、項目內容： 其他臨時之預算外收入。<br><br>二、法令依據： 依財政收支劃分法第29條辦理。 |      |        |        |             |
| 科目名稱及編號               | 單位   | 數量   | 單價     | 預算數    | 說明及收入依據     |
| 合計                    |  |      |        | 24,000 |             |
| 11090900210<br>其他雜項收入 | 年  | 1    | 24,000 | 24,000 | 其他臨時之預算外收入。 |

高雄市政府警察局湖內分局

歲出計畫說明提要與各項費用明細表

中華民國107年度

單位：新臺幣元

|               |                    |  |          |             |             |                |           |
|---------------|--------------------|--|----------|-------------|-------------|----------------|-----------|
| 分局業務—一般行政     | 業務計畫及工作計畫<br>名稱與編號 | 39090901001<br>分局業務-一般行政                                   | 承辦<br>單位 | 人事室、行政組     | 預算<br>金額    | 258,018千元      | 分局業務—一般行政 |
|               | 歲出計畫說明             | 一、計畫內容：執行分局及派出所勤務與一般業務。<br><br>二、預期成果：適時支援一般行政業務之推展，按計畫完成。 |          |             |             |                |           |
| 用途別科目         |                    | 單位   | 數量       | 單價          | 預算數         | 說 明            |           |
| 合計            |                    |  |          |             | 258,018,000 | 市款258,018,000元 |           |
| 0100 人事費      |                    |  |          |             | 256,594,000 | 市款256,594,000元 |           |
| 0103 法定編制人員待遇 |                    |  |          |             | 181,920,000 |                |           |
|               |                    | 年  | 1        | 4,836,000   | 4,836,000   | 詳人事費彙計表。       |           |
|               |                    | 年  | 1        | 177,084,000 | 177,084,000 | 詳人事費彙計表。       |           |
| 0105 技工及工友待遇  |                    |  |          |             | 4,884,000   |                |           |
|               |                    | 年  | 1        | 4,884,000   | 4,884,000   | 詳人事費彙計表。       |           |
| 0111 獎金       |                    |  |          |             | 43,948,000  |                |           |
|               |                    | 年  | 1        | 20,332,000  | 20,332,000  | 詳人事費彙計表。       |           |
|               |                    | 年  | 1        | 23,616,000  | 23,616,000  | 詳人事費彙計表。       |           |
| 0121 其他給與     |                    |  |          |             | 3,840,000   |                |           |
|               |                    | 年  | 1        | 3,840,000   | 3,840,000   | 詳人事費彙計表。       |           |
| 0131 加班值班費    |                    |  |          |             | 5,130,000   |                |           |
|               |                    | 年  | 1        | 5,130,000   | 5,130,000   | 詳人事費彙計表。       |           |
| 0151 保險       |                    |  |          |             | 16,872,000  |                |           |

高雄市政府警察局湖內分局

歲出計畫說明提要與各項費用明細表

中華民國107年度

單位：新臺幣元

| 用途別科目         | 單位         | 數量     | 單價         | 預算數        | 說明                                       |
|---------------|------------|--------|------------|------------|--|
| 分局業務—<br>一般行政 | 年          | 1      | 16,872,000 | 16,872,000 | 詳人事費彙計表。                                 |
|               | 0200 業務費   |        |            | 1,286,000  | 市款1,286,000元                             |
|               | 0201 教育訓練費 |        |            | 30,000     |  |
|               | 年          | 1      | 30,000     | 30,000     | 因公參加研習所需費用。                              |
|               | 0279 一般事務費 |        |            | 1,076,000  |  |
|               | 年          | 1      | 838,800    | 838,800    | 辦理公務所需費用。                                |
|               | 年          | 1      | 237,200    | 237,200    | 公務人員健康檢查。<br>1,3,500元61人。<br>2,7,900元3人。 |
|               | 0291 國內旅費  |        |            | 12,000     |  |
|               | 年          | 1      | 12,000     | 12,000     | 因公出差所需旅費。                                |
|               | 0298 特別費   |        |            | 168,000    |  |
| 月             | 12         | 14,000 | 168,000    | 首長特別費。     |  |
| 0400 獎補助費     |            |        | 138,000    | 市款138,000元 |  |
| 0456 獎勵及慰問    |            |        | 138,000    |            |  |
| 人x年           | 23×1       | 6,000  | 138,000    | 退休人員三節慰問金。 |  |

# 高雄市政府警察局湖內分局

## 歲出計畫說明提要與各項費用明細表

中華民國107年度

單位：新臺幣元

|                    |  |                           |          |            |            |                                      |
|--------------------|--|---------------------------|----------|------------|------------|--------------------------------------|
| 分局業務<br>—<br>各分局業務 | 業務計畫及工作計畫<br>名稱與編號   | 39090901002<br>分局業務-各分局業務 | 承辦<br>單位 | 行政組及相關單位   | 預算<br>金額   | 51,740千元                             |
| 歲出計畫說明             | <p>一、計畫內容：</p> <ol style="list-style-type: none"> <li>1. 刑案偵查、防範犯罪與社會保防。</li> <li>2. 分局及各派出所保持重點部署，執行24小時勤務活動，加強巡邏並運用民力協勤，以確保本市治安及強化為民服務措施。</li> <li>3. 充實設備，發揮治安績效。</li> <li>4. 分局及派出所辦公廳舍及車輛維護。</li> </ol> <p>二、預期成果： 按計畫完成。</p> |                           |          |            |            |                                      |
|                    | 用途別科目  | 單位                        | 數量       | 單價         | 預算數        | 說 明                                  |
|                    | 合計   |                           |          |            | 51,740,000 | 市款51,740,000元                        |
|                    | 0100 人事費   |                           |          |            | 40,067,000 | 市款40,067,000元                        |
|                    | 0131 加班值班費   | 年                         | 1        | 40,067,000 | 40,067,000 | 超勤加班費。                               |
|                    | 0200 業務費   |                           |          |            | 10,772,000 | 市款10,772,000元                        |
|                    | 0202 水電費   | 年                         | 1        | 160,000    | 1,899,175  | 分局及分駐派出所水費。                          |
|                    |  | 年                         | 1        | 1,739,175  | 1,739,175  | 分局及分駐派出所電費。                          |
|                    | 0203 通訊費   | 年                         | 1        | 44,352     | 584,417    | 光纖網路月租費。                             |
|                    |  | 年                         | 1        | 27,800     | 44,352     | 一般公務用郵資。                             |
|                    |  | 年                         | 1        | 103,865    | 103,865    | 交通案件相關作業費-郵資(運用交通部107年度汽燃費道路交通安全經費)。 |
|                    | 0213 資訊服務費   | 年                         | 1        | 408,400    | 408,400    | 分局電話費(含ADSL租用費)。                     |
|                    |  |                           |          |            | 34,071     |                                      |

高雄市政府警察局湖內分局

歲出計畫說明提要與各項費用明細表

中華民國107年度

單位：新臺幣元

| 用途別科目       | 單位 | 數量 | 單價        | 預算數       | 說明                          |
|-------------|----|----|-----------|-----------|-----------------------------|
| 0214 其他業務租金 | 年  | 1  | 4,000     | 4,000     | 薪資系統維護費。                    |
|             | 年  | 1  | 30,071    | 30,071    | 電腦、伺服器、遠端通訊路系統、雷射印表機等維護費。   |
|             | 年  | 1  | 65,391    | 65,391    | 影印機租金。                      |
| 0221 稅捐及規費  |    |    |           | 242,380   |                             |
| 0231 保險費    | 年  | 1  | 15,180    | 15,180    | 汽車燃料使用費(詳公務車輛明細表)。          |
|             | 年  | 1  | 205,000   | 205,000   | 酒精測定器檢驗費。                   |
|             | 年  | 1  | 22,200    | 22,200    | 警用汽車檢驗費用(詳公務車輛明細表)。         |
|             | 年  | 1  | 230,025   | 230,025   | 汽、機車保險費用(詳公務車輛明細表)。         |
| 0271 物品     |    |    |           | 3,426,485 |                             |
| 0279 一般事務費  | 年  | 1  | 16,000    | 16,000    | 電腦耗材。                       |
|             | 年  | 1  | 19,289    | 19,289    | 警用行動載具電池。                   |
|             | 年  | 1  | 15,512    | 15,512    | 各項零星購置。                     |
|             | 年  | 1  | 3,375,684 | 3,375,684 | 汽、機車油料(詳公務車輛明細表)。           |
|             | 年  | 1  | 14,560    | 14,560    | 廳舍消防安全檢查經費。                 |
|             | 年  | 1  | 16,000    | 16,000    | 分局執勤餐費。                     |
|             | 年  | 1  | 16,000    | 16,000    | 各式表冊印刷費。                    |
|             | 年  | 1  | 236,328   | 236,328   | 偵辦刑事案件工作活動費。                |
|             | 年  | 1  | 14,000    | 14,000    | 預防犯罪宣導經費。                   |
|             | 年  | 1  | 4,480     | 4,480     | 為民服務經費。                     |
|             | 年  | 1  | 3,920     | 3,920     | 執行聯合警衛計畫相關經費。               |
|             | 年  | 1  | 16,000    | 16,000    | 基層義務職人員(義警、民防、巡守、志工等)常訓誤餐費。 |



高雄市政府警察局湖內分局

歲出計畫說明提要與各項費用明細表

中華民國107年度

單位：新臺幣元

| 用途別科目           | 單位  | 數量   | 單價        | 預算數       | 說明                      |
|-----------------|-----|------|-----------|-----------|-------------------------|
| 0281 房屋建築養護費    | 年   | 1    | 33,062    | 33,062    | 警察志工協勤誤餐費。              |
|                 |     |      |           | 92,800    |                         |
| 0282 車輛及辦公器具養護費 | 年   | 1    | 92,800    | 92,800    | 辦公廳舍修繕費。                |
|                 |     |      |           | 1,291,955 |                         |
| 0283 設施及機械設備養護費 | 年   | 1    | 1,215,155 | 1,215,155 | 汽、機車養護費(詳公務車輛明細表)。      |
|                 | 年   | 1    | 76,800    | 76,800    | 其他辦公器具設備養護費。            |
|                 |     |      |           | 2,546,592 |                         |
|                 | 年   | 1    | 147,120   | 147,120   | 酒精測定器校正、測試、養護等費用。       |
|                 | 年   | 1    | 83,200    | 83,200    | 駐地監視系統維護費。              |
|                 | 年   | 1    | 38,400    | 38,400    | 其他設施及機械設備養護費。           |
|                 | 年   | 1    | 12,000    | 12,000    | 保安裝備維護費。                |
|                 | 年   | 1    | 4,160     | 4,160     | 機車烙碼焊槍維護費。              |
|                 | 年   | 1    | 25,712    | 25,712    | 警用行動載具維護費。              |
|                 | 年   | 1    | 2,236,000 | 2,236,000 | 監錄系統維護費。                |
| 0294 運費         |     |      |           | 4,359     |                         |
|                 | 年   | 1    | 4,359     | 4,359     | 取締電玩搬運費。                |
| 0300 設備及投資      |     |      |           | 130,000   | 市款130,000元              |
| 0306 資訊軟硬體設備費   |     |      |           | 130,000   |                         |
|                 | 部   | 5    | 22,000    | 110,000   | 個人電腦(行政公務用)。            |
|                 | 式   | 1    | 20,000    | 20,000    | 網路設備(交換、路由器、防火牆...)     |
| 0400 獎補助費       |     |      |           | 771,000   | 市款771,000元              |
| 0457 其他補助及捐助    |     |      |           | 771,000   |                         |
|                 | 年   | 1    | 196,608   | 196,608   | 里社區守望相助巡守隊巡守人員協勤誤餐費。    |
|                 | 人x年 | 54×1 | 3,435     | 185,490   | 基層義務職(義警)人員自強活動費、報紙補助費。 |
|                 | 年   | 1    | 60,274    | 60,274    | 基層義務職(義警)人員協勤誤餐費。       |

高雄市政府警察局湖內分局

歲出計畫說明提要與各項費用明細表

中華民國107年度

單位：新臺幣元

| 用途別科目      | 單位  | 數量   | 單價     | 預算數     | 說 明                     |
|------------|-----|------|--------|---------|-------------------------|
| 分局業務—各分局業務 | 人x年 | 56×1 | 3,435  | 192,360 | 基層義務職(民防)人員自強活動費、報紙補助費。 |
|            | 年   | 1    | 76,987 | 76,987  | 基層義務職(民防)人員協勤誤餐費。       |
|            | 人x年 | 14×1 | 3,435  | 48,090  | 基層義務職(義刑)人員自強活動費、報紙補助費。 |
|            | 年   | 1    | 11,191 | 11,191  | 基層義務職(義刑)人員協勤誤餐費。       |

分局業務—各分局業務

高雄市政府警察局湖內分局  
歲出一級用途別科目分析表

中華民國107年度

單位：新臺幣千元

| 名稱及編號                | 合計      | 經常支出    |        |      |     |     |         | 資本支出 |     |       |      |     |     |
|----------------------|---------|---------|--------|------|-----|-----|---------|------|-----|-------|------|-----|-----|
|                      |         | 人事費     | 業務費    | 獎補助費 | 債務費 | 預備金 | 小計      | 人事費  | 業務費 | 設備及投資 | 獎補助費 | 預備金 | 小計  |
| 合計                   | 309,758 | 296,661 | 12,058 | 909  |     |     | 309,628 |      |     | 130   |      |     | 130 |
| 39090900000<br>警政支出  | 309,758 | 296,661 | 12,058 | 909  |     |     | 309,628 |      |     | 130   |      |     | 130 |
| 39090901000<br>分局業務  | 309,758 | 296,661 | 12,058 | 909  |     |     | 309,628 |      |     | 130   |      |     | 130 |
| 39090901001<br>一般行政  | 258,018 | 256,594 | 1,286  | 138  |     |     | 258,018 |      |     |       |      |     |     |
| 39090901002<br>各分局業務 | 51,740  | 40,067  | 10,772 | 771  |     |     | 51,610  |      |     | 130   |      |     | 130 |

高雄市政府警察局湖內分局

資本支出分析表

中華民國107年度

單位：新臺幣千元

| 名稱及編號                | 合計  | 設備及投資 |         |         |      |      |        |      |    | 其他資本支出 |    |
|----------------------|-----|-------|---------|---------|------|------|--------|------|----|--------|----|
|                      |     | 土地    | 房屋建築及設備 | 公共建設及設施 | 機械設備 | 運輸設備 | 資訊軟體設備 | 雜項設備 | 權利 |        | 投資 |
| 合計                   | 130 |       |         |         |      |      | 130    |      |    |        |    |
| 39090901000<br>分局業務  | 130 |       |         |         |      |      | 130    |      |    |        |    |
| 39090901002<br>各分局業務 | 130 |       |         |         |      |      | 130    |      |    |        |    |

# 高雄市政府警察局湖內分局 人事費彙計表

中華民國107年度

單位：新臺幣元

| 類別    | 預算員額 | 全年度人事費 |        |             |         |           |            |           |            |        |        |            | 備註          |                |
|-------|------|--------|--------|-------------|---------|-----------|------------|-----------|------------|--------|--------|------------|-------------|----------------|
|       |      | 民意代表待遇 | 政務人員待遇 | 法定編制人員待遇    | 約聘僱人員待遇 | 技工及工友待遇   | 獎金         | 其他給與      | 加班值班費      | 退休退職給付 | 退休離職儲金 | 保險         |             | 合計             |
| 合計    | 278  |        |        | 181,920,000 |         | 4,884,000 | 43,948,000 | 3,840,000 | 45,197,000 |        |        | 16,872,000 | 296,661,000 | 加班費40,067,000元 |
| 正式員額  | 265  |        |        | 181,920,000 |         |           | 42,862,000 | 3,840,000 | 4,857,000  |        |        | 16,296,000 | 249,775,000 |                |
| 職員    | 7    |        |        | 4,836,000   |         |           | 1,012,000  | 112,000   | 202,000    |        |        | 348,000    | 6,510,000   |                |
| 警員    | 258  |        |        | 177,084,000 |         |           | 41,850,000 | 3,728,000 | 4,655,000  |        |        | 15,948,000 | 243,265,000 |                |
| 駕駛    | 1    |        |        |             |         | 396,000   | 83,000     |           | 33,000     |        |        | 72,000     | 584,000     |                |
| 工友    | 12   |        |        |             |         | 4,488,000 | 1,003,000  |           | 240,000    |        |        | 504,000    | 6,235,000   |                |
| 其他人事費 |      |        |        |             |         |           |            |           | 40,067,000 |        |        |            | 40,067,000  |                |