

機關編號

09-914

中華民國 113 年度

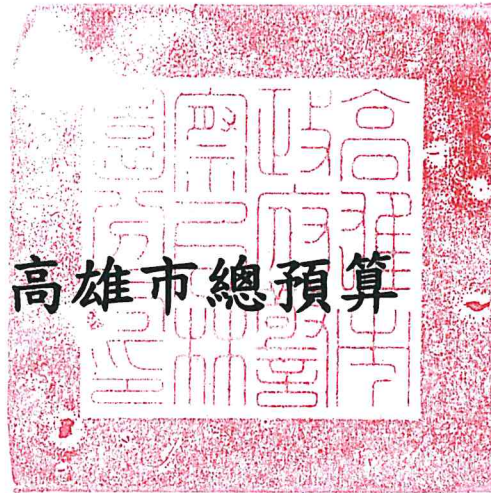

高雄市政府警察局林園分局  
單位預算之分預算

高雄市政府警察局林園分局 編

主辦會計人員

會計室主任 黃啓富

機關長官

高雄市政府警察局林園分局分局長 李宏倫

# 高雄市政府警察局林園分局

## 目次

中華民國 113 年度

甲、預算總說明	第 1 頁至第 2 頁
乙、主要表	
1. 歲入來源別預算表	第 3 頁至第 4 頁
2. 歲出機關別預算表	第 5 頁至第 5 頁
丙、附屬表	
1. 歲入項目說明提要與預算明細表	第 6 頁至第 13 頁
2. 歲出計畫說明提要與各項費用明細表	第 14 頁至第 20 頁
3. 各項費用彙計表	第 21 頁至第 21 頁
4. 歲出一級用途別科目分析表	第 22 頁至第 22 頁
5. 資本支出分析表	第 23 頁至第 23 頁
6. 人事費彙計表	第 24 頁至第 24 頁
7. 公務車輛明細表	第 25 頁至第 29 頁
8. 歲出按職能及經濟性綜合分類表	第 30 頁至第 31 頁

高雄市政府警察局林園分局

預算總說明

中華民國 113 年度

組織系統圖

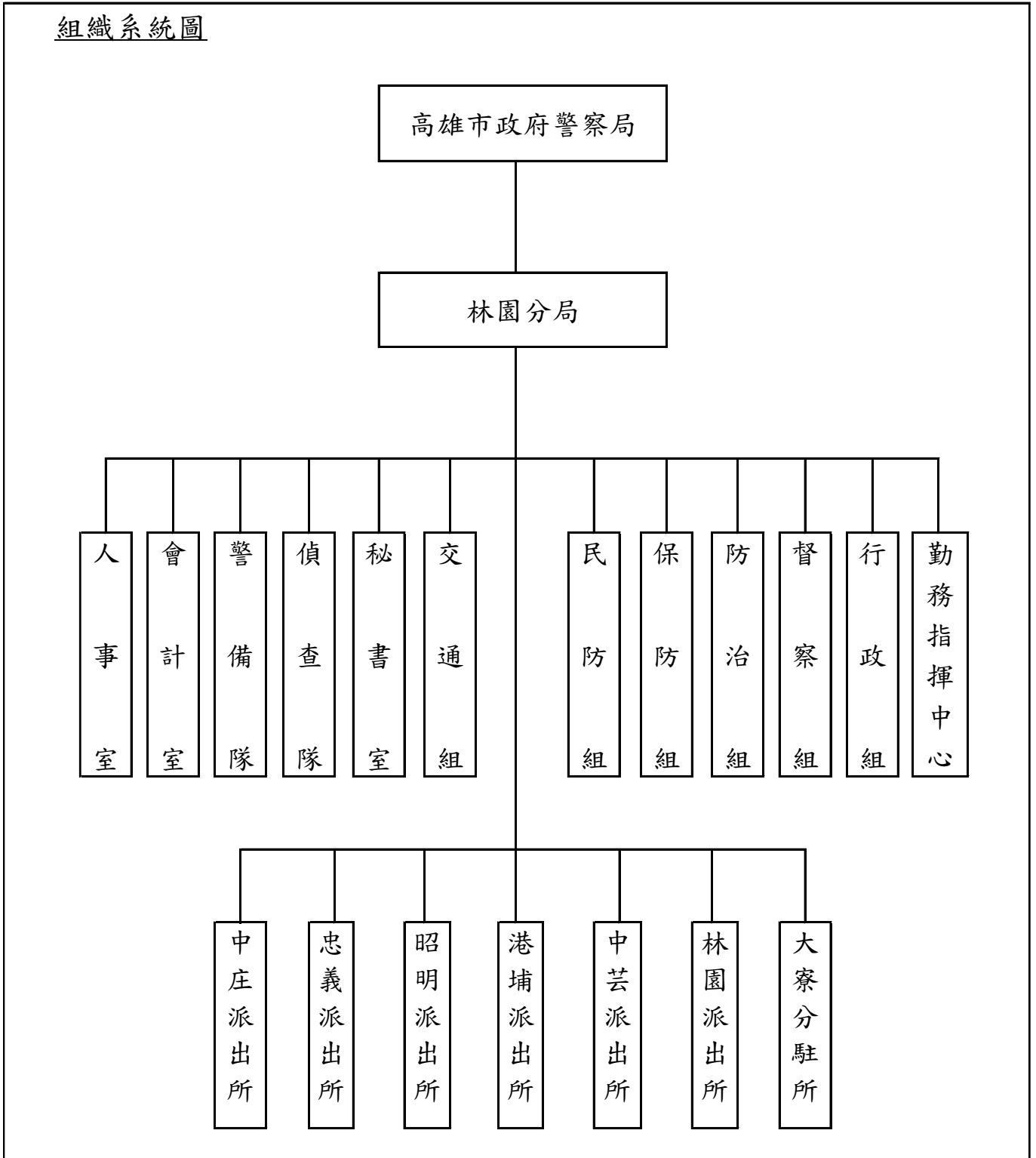

# 高雄市政府警察局林園分局

## 預算總說明

中華民國113年度

員額編制表

類別	法定編制員額	本年度預算員額	上年度預算員額	與上年度預算員額比較增減
民意代表	0	0	0	0
職員	10	7	7	0
警員	286	290	288	2
消防人員	0	0	0	0
技工	5	0	0	0
駕駛	1	1	1	0
工友	11	7	10	-3

預算員額含刑大配置38人。

高雄市政府警察局林園分局

歲入來源別預算表

中華民國113年度

單位：新臺幣千元

科 目				本年度 預算數	上年度 預算數	前年度 決算數	本年度與 上年度比較	說明	
款	項	目	節						名稱及編號
				合計	4,842	2,324	4,860	2,518	
				經常門合計	4,842	2,324	4,860	2,518	
02				0400000000	2,390	2,150	3,206	240	
	051			罰款及賠償收入					
				0409090000(0914)	2,390	2,150	3,206	240	
				高雄市政府警察局					
				林園分局					
			01	04090900100	1,990	1,750	2,768	240	
				罰金罰鍰及怠金					
			01	04090900101	1,990	1,750	2,768	240	違反社會秩序維護法1,710千元及道路交通管理處罰條例280千元。
				罰金罰鍰					
			02	04090900200	400	400	438	-	
				沒入及沒收財物					
			01	04090900201	400	400	438	-	違反社會秩序維護法案件沒入金400千元。
				沒入金					
03				0500000000	112	112	162	-	
	058			規費收入					
				0509090000(0914)	112	112	162	-	
				高雄市政府警察局					
				林園分局					
			01	05090900100	112	112	162	-	
				行政規費收入					
			01	05090900102	112	112	162	-	核發警察刑事紀錄證明書112千元。
				證照費					
04				0700000000	290	12	12	278	
	063			財產收入					
				0709090000(0914)	290	12	12	278	
				高雄市政府警察局					
				林園分局					
			01	07090900100	280	2	1	278	
				財產孳息					
			01	07090900101	2	2	1	-	公庫帳戶利息收入2千元。
				利息收入					
			02	07090900102	278	-	-	278	辦公廳舍建物屋頂設置太陽能發電設施租金收入278千元。
				權利金					
			02	07090900500	10	10	11	-	
				廢舊物資售價					
			01	07090900501	10	10	11	-	報廢財物變賣收入10千元。
				廢舊物資售價					
07				1000000000	2,000	-	1,420	2,000	
	043			捐獻及贈與收入					
				1009090000(0914)	2,000	-	1,420	2,000	
				高雄市政府警察局					

高雄市政府警察局林園分局

歲入來源別預算表

中華民國113年度

單位：新臺幣千元

科 目				本年度 預算數	上年度 預算數	前年度 決算數	本年度與 上年度比較	說明	
款	項	目	節						名稱及編號
08	063	01	01	林園分局	2,000	-	1,420	2,000	
				10090900100					
		01	01	捐獻收入	2,000	-	1,420	2,000	台灣中油股份有限公司捐 助2,000千元。
				10090900101 一般捐獻					
		01	04	04	12000000000	50	50	60	-
					其他收入				
01	04	04	12090900000(0914)	50	50	60	-		
			高雄市政府警察局 林園分局						
01	04	04	12090900200	50	50	60	-		
			雜項收入						
01	04	04	12090900210	50	50	60	-		
			其他雜項收入						

# 高雄市政府警察局林園分局

## 歲出機關別預算表

經資門併計

中華民國113年度

單位：新臺幣千元

科 目				本年度 預算數	上年度 預算數	前年度 決算數	本年度與 上年度比較	說 明	
款	項	目	節						名稱及編號
09				00090000000 高雄市政府警察局主管	426,433	405,718	393,605	20,715	
	001			00090900000(0914) 高雄市政府警察局 林園分局	426,433	405,718	393,605	20,715	
		01		38090900100 一般行政	406,921	389,376	376,146	17,545	
			01	38090900101 行政管理	406,921	389,376	376,146	17,545	本年度預算數406,921千元之內容與上年度之比較如下： 1.人員維持費405,439千元，較上年度伸算增列現職人員待遇等經費17,450千元。 2.基本行政工作維持費1,482千元，較上年度增列健康檢查費95千元。
		02		38090901200 警政警衛實施	19,512	16,342	17,459	3,170	
			01	38090901202 勤業務管理	19,512	16,342	17,459	3,170	本年度預算數19,512千元較上年度增列3,170千元，包括： 1.新增中油公司112年度捐助補辦預算辦理林園分局「第二辦公廳舍整修工程」2,000千元。 2.新增辦公廳舍建物屋頂出租設置太陽能發電廠商售電收益之回饋金補貼房屋建築養護費278千元。 2.其他業務運作維持經費16,866千元，較上年度增列802千元。 3.增列設備及投資90千元。

高雄市政府警察局林園分局  
歲入項目說明提要與預算明細表

經常門

中華民國113年度

單位：新臺幣元

罰金罰鍰及怠金—罰金罰鍰

罰金罰鍰及怠金—罰金罰鍰

來源別子目及細目與編號	04090900101 罰金罰鍰及怠金-罰金罰鍰	承辦單位	交通組、偵查隊	預算金額	1,990千元
-------------	-----------------------------	------	---------	------	---------

歲入項目說明	<p>一、項目內容： 1.違反社會秩序維護法。 2.違反道路交通管理處罰條例。</p> <p>二、法令依據： 1.依據社會秩序維護法。 2.依據道路交通管理處罰條例。</p>
--------	---

科目名稱及編號	單位	數量	單價	預算數	說明及收入依據
合計				1,990,000	附帶決議：各分局罰金罰鍰及怠金-罰金罰鍰之歲入預算，應保留30%給各分局及派出所使用。
04090900101 罰金罰鍰	年	1	1,710,000	1,710,000	依據社會秩序維護法。
	年	1	280,000	280,000	依據道路交通管理處罰條例。



高雄市政府警察局林園分局  
歲入項目說明提要與預算明細表

經常門

中華民國113年度

單位：新臺幣元

沒入及沒收財物—沒入金	來源別子目及 細目與編號	04090900201 沒入及沒收財物-沒入金	承辦單位	偵查隊	預算金額	400千元	沒入及沒收財物—沒入金
	歲入項目說明	<p>一、項目內容： 違反社會秩序維護法。</p> <p>二、法令依據： 社會秩序維護法。</p>					
	科目名稱及編號	單位	數量	單價	預算數	說明及收入依據	
	合計				400,000		
	04090900201 沒入金	年	1	400,000	400,000	依據社會秩序維護法。	

高雄市政府警察局林園分局  
歲入項目說明提要與預算明細表

經常門

中華民國113年度

單位：新臺幣元

行政規費收入—證照費	來源別子目及細目與編號	05090900102 行政規費收入-證照費	承辦單位	防治組	預算金額	112千元	行政規費收入—證照費
	歲入項目說明	<p>一、項目內容： 管理市民申請警察刑事紀錄證明書，按件收取證書費。</p> <p>二、法令依據： 警察刑事紀錄證明核發條例。</p>					
科目名稱及編號		單位	數量	單價	預算數	說明及收入依據	
合計					112,000		
05090900102 證照費		年	1	112,000	112,000	申請警察刑事紀錄證明書證書費。	

高雄市政府警察局林園分局  
歲入項目說明提要與預算明細表

經常門

中華民國113年度

單位：新臺幣元

財產孳息  
—  
利息收入

財產孳息  
—  
利息收入

來源別子目及 細目與編號	07090900101 財產孳息-利息收入	承辦單位	秘書室	預算金額	2千元
歲入 項目 說明	一、項目內容：公庫帳戶利息收入。				
	二、法令依據：依據公庫法第9條辦理。				
科目名稱及編號	單位	數量	單價	預算數	說明及收入依據
合計				2,000	
07090900101 利息收入	年	1	2,000	2,000	公庫帳戶利息收入。

高雄市政府警察局林園分局  
歲入項目說明提要與預算明細表

經常門

中華民國113年度

單位：新臺幣元

財產孳息—權利金	來源別子目及 細目與編號	07090900102 財產孳息-權利金	承辦單位	行政組	預算金額	278千元	財產孳息—權利金
	歲入項目說明	<p>一、項目內容：辦公廳舍建物屋頂出租設置太陽能發電廠商售電收益之回饋金充為租金。(收支併列)</p> <p>二、法令依據：依據「高雄市市有不動產設置再生能源發電設備計畫」規定辦理。</p>					
	科目名稱及編號	單位	數量	單價	預算數	說明及收入依據	
	合計				278,000		
	07090900102 權利金	年	1	278,000	278,000	辦公廳舍建物屋頂出租設置太陽能發電廠商售電收益之回饋金充為租金(收支併列)。	

高雄市政府警察局林園分局  
歲入項目說明提要與預算明細表

經常門

中華民國113年度

單位：新臺幣元

廢舊物資售價—廢舊物資售價

廢舊物資售價—廢舊物資售價

來源別子目及 細目與編號	07090900501 廢舊物資售價-廢舊物資售價	承辦單位	行政組	預算金額	10千元
歲入項目說明	<p>一、項目內容： 報廢財物之變賣收入。</p> <p>二、法令依據： 依據高雄市市有財產管理自治條例第53條辦理。</p>				
科目名稱及編號	單位	數量	單價	預算數	說明及收入依據
合計				10,000	
07090900501 廢舊物資售價	年	1	10,000	10,000	報廢財物之變賣收入。

高雄市政府警察局林園分局  
歲入項目說明提要與預算明細表

經常門

中華民國113年度

單位：新臺幣元

捐獻收入——一般捐獻	來源別子目及 細目與編號	10090900101 捐獻收入-一般捐獻	承辦單位	行政組	預算金額	2,000千元	捐獻收入——一般捐獻
	歲入項目說明	<p>一、項目內容： 1.台灣中油公司112年度捐助辦理112年度林園分局「第二辦公廳舍整修工程」建置案。</p> <p>二、法令依據： 依據「台灣中油股份有限公司睦鄰工作要點」。</p>					
科目名稱及編號		單位	數量	單價	預算數	說明及收入依據	
合計					2,000,000		
10090900101 一般捐獻		式	1	2,000,000	2,000,000	台灣中油股份有限公司石化事業部112年8月7日石化公關發字第11201546500號函核定捐助辦理112年度林園分局「第二辦公廳舍整修工程」建置案。(補辦預算)	

高雄市政府警察局林園分局  
歲入項目說明提要與預算明細表

經常門

中華民國113年度

單位：新臺幣元

雜項收入—其他雜項收入	來源別子目及 細目與編號	12090900210 雜項收入-其他雜項收入	承辦單位	相關單位	預算金額	50千元	雜項收入—其他雜項收入
	歲入項目說明	<p>一、項目內容：公告期滿無人認領之拾得金、拾得物及其他預算外收入。</p> <p>二、法令依據：依據警察機關辦理拾得遺失物作業規定及其他相關規定辦理。</p>					
	科目名稱及編號	單位	數量	單價	預算數	說明及收入依據	
	合計				50,000		
	12090900210 其他雜項收入	年	1	50,000	50,000	公告期滿無人認領之拾得金、拾得物及其他預算外收入。	

高雄市政府警察局林園分局

歲出計畫說明提要與各項費用明細表

中華民國113年度

單位：新臺幣元

一般行政 — 行政管理	業務計畫及工作計畫 名稱與編號	38090900101 一般行政-行政管理	承辦 單位	人事室、行政組	預算 金額	406,921千元	一般行政 — 行政管理
	歲出計畫說明	<p>一、計畫內容： 辦理員工薪津、保險費及各組室處理公務所需業務經費。</p> <p>二、預期成果： 安定員工生活，提高工作品質。</p>					
分支計畫及用途別科目		單位	數量	單價	預算數	說 明	
合計					406,921,000	市款406,921,000元	
01人員維持費					405,439,000	市款405,439,000元	
1000 人事費					405,439,000	市款405,439,000元	
1015 法定編制人員待遇					272,284,372		
		年	1	4,022,528	4,022,528	職員待遇，詳人事費彙計表。	
		年	1	243,483,844	243,483,844	警員待遇，詳人事費彙計表。	
		年	1	24,778,000	24,778,000	警察勤務繁重加成，詳人事費彙計表。	
1025 技工及工友待遇					3,480,500		
		年	1	3,480,500	3,480,500	技工及工友待遇，詳人事費彙計表。	
1030 獎金					55,634,193		
		年	1	29,994,500	29,994,500	考績獎金，詳人事費彙計表。	
		年	1	25,639,693	25,639,693	年終工作獎金，詳人事費彙計表。	
1035 其他給與					4,736,000		



# 高雄市政府警察局林園分局

## 歲出計畫說明提要與各項費用明細表

中華民國113年度

單位：新臺幣元

分支計畫及用途別科目	單位	數量	單價	預算數	說 明
1040 加班費	年	1	4,736,000	4,736,000	未休假補助，詳人事費彙計表。
				49,196,986	
	年	1	36,564,000	36,564,000	超勤加班費。
	年	1	3,495,000	3,495,000	業務加班費。
1055 保險	年	1	9,137,986	9,137,986	未休假加班費，詳人事費彙計表。
				20,106,949	
	年	1	13,317,350	13,317,350	健保保險補助，詳人事費彙計表。
	年	1	6,510,456	6,510,456	公保保險補助，詳人事費彙計表。
02一般業務	年	1	279,143	279,143	勞保保險補助，詳人事費彙計表。
				1,482,000	市款1,482,000元
				1,338,000	市款1,338,000元
2000 業務費				1,095,000	
2054 一般事務費	年	1	619,500	619,500	辦理公務所需費用。
	年	1	465,000	465,000	公務人員健康檢查費。
	年	1	10,500	10,500	職工健康檢查費。
2072 國內旅費				75,000	
	年	1	75,000	75,000	因公出差所需旅費。
2093 特別費				168,000	
	月	12	14,000	168,000	首長特別費。
4000 獎補助費				144,000	市款144,000元
4085 獎勵及慰問				144,000	
	人x年	24 x 1	6,000	144,000	退休人員三節慰問金。

一般行政—行政管理

一般行政—行政管理

# 高雄市政府警察局林園分局

## 歲出計畫說明提要與各項費用明細表

中華民國113年度

單位：新臺幣元

警政警衛實施—勤業務管理

警政警衛實施—勤業務管理

業務計畫及工作計畫名稱與編號	38090901202 警政警衛實施-勤業務管理	承辦單位	行政組及相關單位	預算金額	19,512千元
歲出計畫說明	<p>一、計畫內容：</p> <p>1.辦理刑案偵查、勤務督察、員警風紀預防、警勤區規劃、防範犯罪與社會保防。                  2.分局及各派出所保持重點部署，執行24小時勤務活動，加強巡邏並運用民力協勤，以確保本市治安、強化為民服務措施。                  3.分局及各派出所辦公廳舍之修繕；車輛、資訊等設備之維修；路口監視系統維護，加強推動警政工作。                  4.充實設備，發揮治安績效。</p> <p>二、預期成果： 按計畫執行，維護社會治安，有效打擊犯罪，確保人民生命財產之安全。</p>				
分支計畫及用途別科目	單位	數量	單價	預算數	說 明
合計				19,512,000	市款17,234,000元，收支併列2,278,000元
12分局勤務				19,512,000	市款17,234,000元，收支併列2,278,000元
2000 業務費				14,707,000	市款14,429,000元，收支併列278,000元
2006 水電費	年	1	150,000	150,000	分局及分駐派出所水費。
	年	1	2,037,963	2,037,963	分局及分駐派出所電費。
2009 通訊費	年	1	40,000	40,000	一般公務用郵資。
	年	1	238,030	238,030	電話費及網際網路ADSL租用費。
2018 資訊服務費	年	1	91,400	91,400	電腦、伺服器、遠端通訊網路系統、雷射印表機等維護費。

# 高雄市政府警察局林園分局

## 歲出計畫說明提要與各項費用明細表

中華民國113年度

單位：新臺幣元

警政警衛實施—勤業務管理

警政警衛實施—勤業務管理

分支計畫及用途別科目	單位	數量	單價	預算數	說 明
2021 其他業務租金	年	1	335,000	335,000	影印機租金。
2024 稅捐及規費	年	1	213,200	213,200	酒精測定器檢驗費。
	年	1	24,550	24,550	車輛檢驗費(詳公務車輛明細表)。
2027 保險費	年	1	256,884	256,884	車輛保險費(詳公務車輛明細表)。
2036 按日按件計資酬金	年	1	1,600	1,600	義勇警察訓練教官鐘點費。
2051 物品	年	1	71,699	71,699	各項零星購置。
	年	1	22,400	22,400	電腦耗材。
	年	1	2,275	2,275	警用行動載具電池。
	年	1	36,323	36,323	文具紙張等。
	年	1	3,689,254	3,689,254	車輛油料費(詳公務車輛明細表)。
2054 一般事務費	年	1	20,000	20,000	廳舍消防安全檢查經費。
	年	1	230,158	230,158	偵辦刑事案件工作活動費。
	年	1	60,000	60,000	預防犯罪宣導經費。
	年	1	25,088	25,088	分局執勤餐費。
	年	1	4,406	4,406	為民服務經費。
	年	1	3,920	3,920	執行聯合警衛計畫相關經費。
	年	1	24,080	24,080	基層義務職人員(義警、民防、巡守、志工等)常訓誤餐費。

# 高雄市政府警察局林園分局

## 歲出計畫說明提要與各項費用明細表

中華民國113年度

單位：新臺幣元

警政警衛實施—勤業務管理

警政警衛實施—勤業務管理

分支計畫及用途別科目	單位	數量	單價	預算數	說 明
2063 房屋建築養護費	年	1	52,220	52,220	警察志工協勤誤餐費。
	年	1	2,000	2,000	義勇警察整編、訓練工作經費。
	年	1	460,000	460,000	分局及派出所辦公廳舍清潔費。
				464,000	
	年	1	72,000	72,000	分局辦公廳舍修繕。
	年	1	114,000	114,000	派出所分駐所辦公廳舍修護費。
2066 車輛及辦公器具養護費	年	1	278,000	278,000	辦公廳舍建物屋頂出租設置太陽能發電廠商售電收益之回饋金補貼房屋建築養護費(收支併列)。
				1,239,692	
	年	1	1,218,112	1,218,112	車輛養護費(詳公務車輛明細表)。
2069 設施及機械設備養護費	年	1	21,580	21,580	其他辦公器具設備養護費。
				4,909,858	
	年	1	56,000	56,000	駐地監視系統維護費等。
	年	1	36,480	36,480	保安裝備維護費。
	年	1	2,000	2,000	機車烙碼焊槍維護費。
	年	1	110,000	110,000	其他設施及機械設備養護費。
	年	1	5,778	5,778	警用行動載具維護費。
	年	1	4,502,000	4,502,000	監錄系統維護費(一般性補助款1,607,000元、市府撥款2,895,000元)。
2081 運費	年	1	197,600	197,600	酒精測定器校正、測試、養護等費用。
				1,000	

# 高雄市政府警察局林園分局

## 歲出計畫說明提要與各項費用明細表

中華民國113年度

單位：新臺幣元

警政警衛實施—勤業務管理

警政警衛實施—勤業務管理

分支計畫及用途別科目	單位	數量	單價	預算數	說明
	年	1	1,000	1,000	取締電玩搬運費。
3000 設備及投資				2,368,000	市款368,000元，收支併列2,000,000元
3010 房屋建築及設備費				2,075,000	
	式	1	75,000	75,000	分局本部三樓男廁防水工程。
	式	1	2,000,000	2,000,000	中油公司112年度捐助辦理林園分局「第二辦公廳舍整修工程」(補辦預算)(依據台灣中油股份有限公司石化事業部112年8月7日石化公關發字第11201546500號函)。
3030 資訊軟硬體設備費				140,000	
	部	5	28,000	140,000	個人電腦。
3035 雜項設備費				153,000	
	台	1	19,000	19,000	林園所冷氣機(窗型、能源效率1級、4.0KW)。
	台	2	27,000	54,000	港埔所及分局2樓會議室冷氣機(一對一分離式、能源效率1級、7.1KW)。
	台	2	22,000	44,000	中芸所及忠義所冷氣機(一對一分離式、能源效率1級、5.0KW)。
	台	1	18,000	18,000	分局本部二樓飲水機(冰溫熱三用)。
	台	1	18,000	18,000	中庄所電冰箱(400~499公升)。
4000 獎補助費				2,437,000	市款2,437,000元
4090 其他補助及捐助				2,437,000	
	人x年	94 x 1	3,435	322,890	基層義務職(義警)人員自強活動費、報紙捐助費。
	年	1	93,542	93,542	基層義務職(義警)人員協勤誤餐費。
	人x年	95 x 1	3,435	326,325	基層義務職(民防)人員自強活動費、報紙捐助費。
	年	1	131,900	131,900	基層義務職(民防)人員協勤誤餐費。

高雄市政府警察局林園分局

歲出計畫說明提要與各項費用明細表

中華民國113年度

單位：新臺幣元

分支計畫及用途別科目	單位	數量	單價	預算數	說 明
警政警衛實施—勤業務管理	年	1	1,437,000	1,437,000	里社區守望相助巡守隊巡守人員協勤誤餐費。
	人x年	24 x 1	3,435	82,440	基層義務職(義刑)人員自強活動費、報紙捐助費。
	年	1	42,903	42,903	基層義務職(義刑)人員協勤誤餐費。

警政警衛實施—勤業務管理

# 高雄市政府警察局林園分局

## 各項費用彙計表

中華民國113年度

單位：新臺幣千元

工作計畫名稱及編號	38090900101 行政管理	38090901202 勤業務管理	合 計		
第一、二級用途別 科目名稱及編號					
合 計	406,921	19,512	426,433		
100000人事費	405,439		405,439		
101500法定編制人員待遇	272,284		272,284		
102500技工及工友待遇	3,481		3,481		
103000獎金	55,634		55,634		
103500其他給與	4,736		4,736		
104000加班費	49,197		49,197		
105500保險	20,107		20,107		
200000業務費	1,338	14,707	16,045		
200600水電費		2,188	2,188		
200900通訊費		278	278		
201800資訊服務費		91	91		
202100其他業務租金		335	335		
202400稅捐及規費		238	238		
202700保險費		257	257		
203600按日按件計資酬金		2	2		
205100物品		3,822	3,822		
205400一般事務費	1,095	882	1,977		
206300房屋建築養護費		464	464		
206600車輛及辦公器具養護費		1,240	1,240		
206900設施及機械設備養護費		4,910	4,910		
207200國內旅費	75		75		
208100運費		1	1		
209300特別費	168		168		
300000設備及投資		2,368	2,368		
301000房屋建築及設備費		2,075	2,075		
303000資訊軟硬體設備費		140	140		
303500雜項設備費		153	153		
400000獎補助費	144	2,437	2,581		
408500獎勵及慰問	144		144		
409000其他補助及捐助		2,437	2,437		

高雄市政府警察局林園分局  
歲出一級用途別科目分析表

中華民國113年度

單位：新臺幣千元

名稱及編號	合計	經常支出						資本支出					
		人事費	業務費	獎補助費	債務費	預備金	小計	人事費	業務費	設備及投資	獎補助費	預備金	小計
合計	426,433	405,439	16,045	2,581			424,065			2,368			2,368
38090900000 警政支出	426,433	405,439	16,045	2,581			424,065			2,368			2,368
38090900100 一般行政	406,921	405,439	1,338	144			406,921						
38090900101 行政管理	406,921	405,439	1,338	144			406,921						
38090901200 警政警衛實施	19,512		14,707	2,437			17,144			2,368			2,368
38090901202 勤業務管理	19,512		14,707	2,437			17,144			2,368			2,368



高雄市政府警察局林園分局

資本支出分析表

中華民國113年度

單位：新臺幣千元

名稱及編號	合計	設備及投資								其他資本支出	
		土地	房屋建築及設備	公共建設及設施	機械設備	運輸設備	資訊軟體設備	雜項設備	權利		投資
合計	2,368		2,075				140	153			
38090901200 警政警衛實施	2,368		2,075				140	153			
38090901202 勤業務管理	2,368		2,075				140	153			

# 高雄市政府警察局林園分局

## 人事費彙計表

中華民國113年度

單位：新臺幣元

類別	預算員額	全年度人事費											備註	
		民意代表待遇	政務人員待遇	法定編制人員待遇	約聘僱人員待遇	技工及工友待遇	獎金	其他給與	加班費	退休退職給付	退休離職儲金	保險		合計
合計	305			272,284,372		3,480,500	55,634,193	4,736,000	49,196,986			20,106,949	405,439,000	1.加班費40,059千元。 2.警察勤務繁重加加成24,778千元。
正式員額	297			272,284,372			54,747,378	4,720,000	8,716,411			19,929,797	360,397,958	
職員	7			4,002,528			1,042,615	112,000	167,210			157,994	5,482,347	
警員	290			268,281,844			53,704,763	4,608,000	8,549,201			19,771,803	354,915,611	
駕駛	1					400,320	116,760	16,000	33,360			16,872	583,312	
工友	7					3,080,180	770,055		388,215			160,280	4,398,730	
其他人事費									40,059,000				40,059,000	

歲出按職能及經

中華民國113

職能別分類	經濟性分類	經常支出							資本支出			
		受僱人員報酬	購買商品及勞務支出	債務利息	土地租金支出	經常移轉			經常支出合計	投資及增資		
						對企業	對非營利及民間機構	對政府		對國外	對營業基金	對非營業特種基金
總計		405,441	16,043						424,065			
01 一般公共事務												
02 防衛												
03 公共秩序與安全		405,441	16,043						424,065			
04 教育												
05 保健												
06 社會安全與福利												
07 住宅及社區服務												
08 娛樂、文化與宗教												
09 燃料與能源												
10 農、林、漁、牧業												
11 礦業、製造業及營造業												
12 運輸及通信												
13 其他經濟服務												
14 環境保護												
15 其他支出												

察局林園分局

濟性綜合分類表

年度

單位：新臺幣千元

資本支出														
資本移轉				土地購入	無形資產購入	固定資本形成							資本支出合計	總計
對企業	對非營利及民間機構	對政府	對國外			住宅	非住宅房屋	營建工程	運輸工具	資訊軟體	其他設備及機器	土地改良		
							2,075					293	2,368	426,433
							2,075					293	2,368	426,433