

機關編號
09-0914

中華民國 108 年度

## 高雄市總預算

### 高雄市政府警察局林園分局 單位預算之分預算

高雄市政府警察局林園分局 編

主辦會計人員

機關長官

# 高雄市政府警察局林園分局

## 目次

中華民國 108 年度

甲、預算總說明	第 1 頁至第 2 頁
乙、主要表	
1. 歲入來源別預算表	第 3 頁至第 4 頁
2. 歲出機關別預算表	第 5 頁至第 5 頁
丙、附屬表	
1. 歲入項目說明提要與預算明細表	第 6 頁至第 11 頁
2. 歲出計畫說明提要與各項費用明細表	第 12 頁至第 17 頁
3. 各項費用彙計表	第 18 頁至第 18 頁
4. 歲出一級用途別科目分析表	第 19 頁至第 19 頁
5. 資本支出分析表	第 20 頁至第 20 頁
6. 人事費彙計表	第 21 頁至第 21 頁
7. 公務車輛明細表	第 22 頁至第 26 頁
8. 歲出按職能及經濟性綜合分類表	第 27 頁至第 28 頁

高雄市政府警察局林園分局  
預算總說明

中華民國108年度

組織系統圖

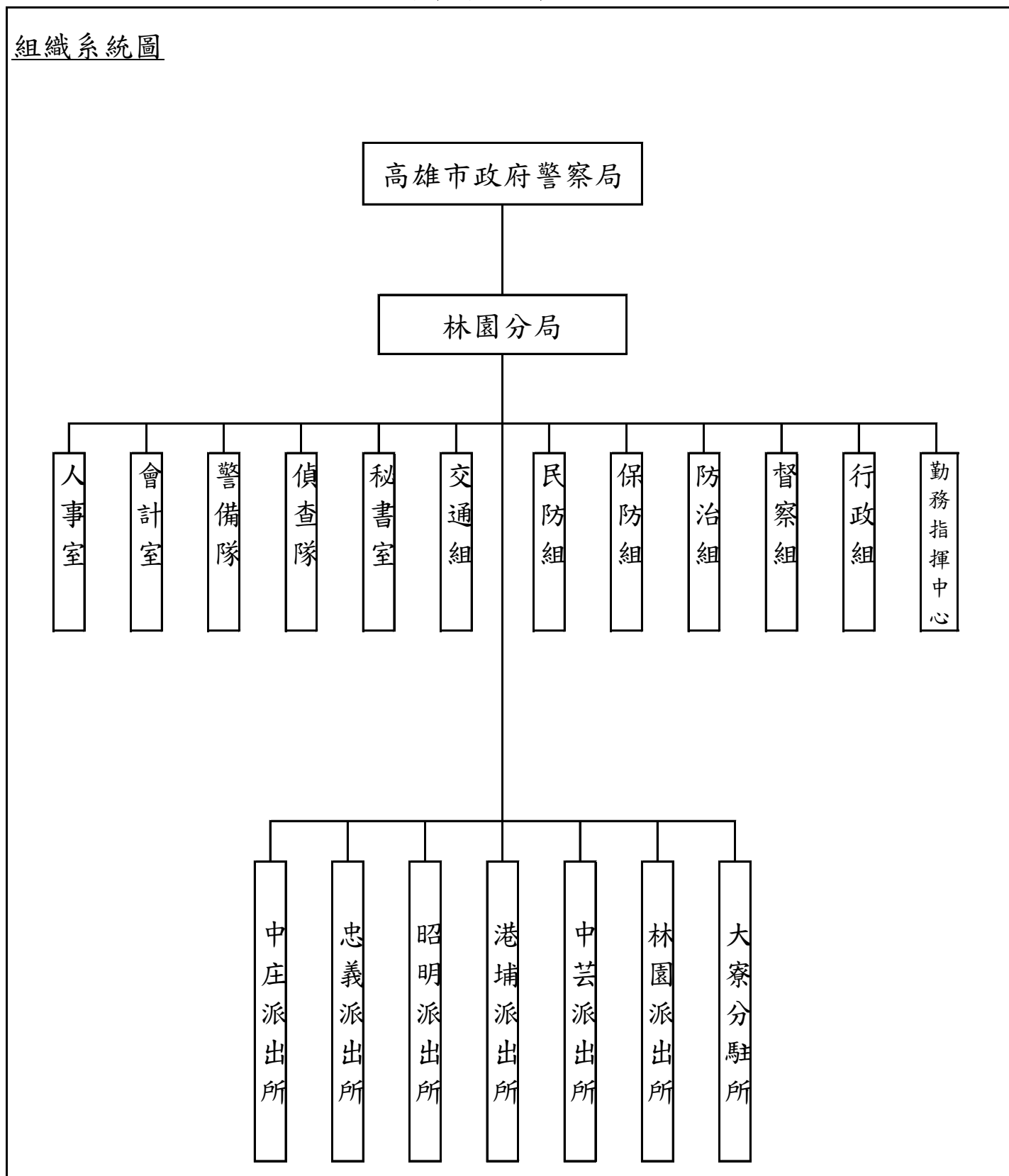

# 高雄市政府警察局林園分局

## 預算總說明

中華民國108年度

員額編制表

類別	法定編制員額	本年度預算員額	上年度預算員額	與上年度預算員額比較增減
民意代表	0	0	0	0
職員	10	10	10	0
警員	282	282	282	0
消防人員	0	0	0	0
技工	5	0	0	0
駕駛	1	1	1	0
工友	11	10	10	0

高雄市政府警察局林園分局

歲入來源別預算表

中華民國108年度

單位：新臺幣千元

科 目				本年度 預算數	上年度 預算數	前年度 決算數	本年度與 上年度比較	說明	
款	項	目	節						名稱及編號
				合計	4,092	1,609	1,155	2,483	
				經常門合計	4,092	1,609	1,155	2,483	
02				0300000000	1,180	1,307	1,045	-127	
	051			罰款及賠償收入					
				0309090000(0914)	1,180	1,307	1,045	-127	
				高雄市政府警察局					
				林園分局					
		01		03090900100	1,180	1,307	1,045	-127	
				罰金罰鍰及怠金					
			01	03090900101	1,180	1,307	1,045	-127	違反社會秩序維護法及道 路交通管理處罰條例1,180 千元。
				罰金罰鍰					
03				0400000000	65	59	65	6	
				規費收入					
	056			0409090000(0914)	65	59	65	6	
				高雄市政府警察局					
				林園分局					
		01		04090900100	65	59	65	6	
				行政規費收入					
			01	04090900102	65	59	65	6	核發警察刑事紀錄證明書 65千元。
				證照費					
04				0600000000	12	2	11	10	
				財產收入					
	062			0609090000(0914)	12	2	11	10	
				高雄市政府警察局					
				林園分局					
		01		06090900100	2	2	1	-	
				財產孳息					
			01	06090900101	2	2	1	-	公庫帳戶利息收入2千元。
				利息收入					
		02		06090900500	10	-	10	10	
				廢舊物資售價					
			01	06090900501	10	-	10	10	報廢財物變賣收入10千 元。
				廢舊物資售價					
06				0800000000	2,794	-	-	2,794	
				補助收入					
	056			0809090000(0914)	2,794	-	-	2,794	
				高雄市政府警察局					
				林園分局					
		01		08090900100	2,794	-	-	2,794	
				上級政府補助收 入					
			01	08090900102	2,794	-	-	2,794	內政部警政署補助2,794千 元。
				計畫型補助收 入					
07				0900000000	-	200	-	-200	
				捐獻及贈與收入					
	034			0909090000(0914)	-	200	-	-200	

高雄市政府警察局林園分局

歲入來源別預算表

中華民國108年度

單位：新臺幣千元

科 目				本年度 預算數	上年度 預算數	前年度 決算數	本年度與 上年度比較	說明				
款	項	目	節						名稱及編號			
08	062	01	01	高雄市政府警察局								
				林園分局								
				09090900100					-	200	-	-200
				捐獻收入								
				09090900101					-	200	-	-200
				一般捐獻								
				11000000000					41	41	34	-
				其他收入								
11090900000(0914)	41	41	34	-								
高雄市政府警察局		01	01	林園分局								
11090900200				41					41	34	-	
雜項收入												
11090900201				-					-	1	-	
收回以前年度												
歲出												
11090900210				41					41	33	-	
其他雜項收入				-							收取其他預算外收入41千元。	

# 高雄市政府警察局林園分局

## 歲出機關別預算表

經資門併計

中華民國108年度

單位：新臺幣千元

科 目				本年度 預算數	上年度 預算數	前年度 決算數	本年度與 上年度比較	說 明	
款	項	目	節						名稱及編號
09				0009000000 高雄市政府警察局主管	392,620	350,493	356,203	42,127	
	001			0009090000(0914) 高雄市政府警察局 林園分局	392,620	350,493	356,203	42,127	
		01		39090901000 分局業務	392,620	350,493	356,203	42,127	
			01	39090901001 一般行政	331,636	291,641	299,837	39,995	本年度預算數331,636千元之內容與上年度之比較如下： 1.新增警察勤務繁重加成23,706千元。 2.人員維持費306,568千元，較上年度伸算增列調整待遇等經費16,289千元。 3.基本行政工作維持費1,362千元，與上年度同。
			02	39090901002 各分局業務	60,984	58,852	56,366	2,132	本年度預算數60,984千元較上年度增列2,132千元，包括： 1.新增前瞻基礎建設耐震補強工程3,287千元。 2.增列設備及投資80千元。 3.減列超勤加班費187千元。 4.其他業務運作維持經費12,786千元，較上年度減列107千元。 5.上年度辦理莫蘭蒂、馬勒卡及梅姬颱風災後復建經費預算業已編竣，所列741千元如數減列。 6.上年度辦理中油公司補助購置設備，預算業已編竣，所列200千元如數減列。

高雄市政府警察局林園分局  
歲入項目說明提要與預算明細表

經常門

中華民國108年度

單位：新臺幣元

來源別子目及細目與編號	03090900101 罰金罰鍰及怠金-罰金罰鍰	承辦單位	交通組、偵查隊	預算金額	1,180千元
-------------	-----------------------------	------	---------	------	---------

罰金罰鍰及怠金—罰金罰鍰

罰金罰鍰及怠金—罰金罰鍰

歲入項目說明	<p>一、項目內容： 違反社會秩序，違規攤販案件之處理，併科以罰鍰。</p> <p>二、法令依據： 依據社會秩序維護法，道路交通管理處罰條例。</p>
--------	---

科目名稱及編號	單位	數量	單價	預算數	說明及收入依據
合計				1,180,000	
03090900101 罰金罰鍰	年	1	1,180,000	1,180,000	依據社會秩序維護法，道路交通管理處罰條例。



高雄市政府警察局林園分局  
歲入項目說明提要與預算明細表

經常門

中華民國108年度

單位：新臺幣元

行政規費收入—證照費	來源別子目及細目與編號	04090900102 行政規費收入-證照費	承辦單位	防治組	預算金額	65千元	行政規費收入—證照費
	歲入項目說明	<p>一、項目內容： 管理市民申請警察刑事紀錄證明書，按件收取證書費。</p> <p>二、法令依據： 警察刑事紀錄證明核發條例。</p>					
科目名稱及編號		單位	數量	單價	預算數	說明及收入依據	
合計					65,000		
04090900102 證照費		年	1	65,000	65,000	申請警察刑事紀錄證明書證書費。	

高雄市政府警察局林園分局  
歲入項目說明提要與預算明細表

經常門

中華民國108年度

單位：新臺幣元

財產孳息—利息收入

來源別子目及 細目與編號	06090900101 財產孳息-利息收入	承辦單位	秘書室	預算金額	2千元
-----------------	--------------------------	------	-----	------	-----

財產孳息—利息收入

歲入項目說明	<p>一、項目內容： 公庫帳戶利息收入。</p> <p>二、法令依據： 依據公庫法第9條辦理。</p>
--------	---

科目名稱及編號	單位	數量	單價	預算數	說明及收入依據
合計				2,000	
06090900101 利息收入	年	1	2,000	2,000	公庫帳戶利息收入。

高雄市政府警察局林園分局  
歲入項目說明提要與預算明細表

經常門

中華民國108年度

單位：新臺幣元

廢舊物資售價 — 廢舊物資售價	來源別子目及 細目與編號	06090900501 廢舊物資售價-廢舊物資售價	承辦單位	行政組	預算金額	10千元
歲入項目說明	<p>一、項目內容： 報廢財產之變賣收入。</p> <p>二、法令依據： 依據高雄市市有財產管理自治條例第74條辦理。</p>					
	科目名稱及編號	單位	數量	單價	預算數	說明及收入依據
	合計				10,000	
	06090900501 廢舊物資售價	年	1	10,000	10,000	報廢財產之變賣收入。

廢舊物資售價  
—  
廢舊物資售價

高雄市政府警察局林園分局  
歲入項目說明提要與預算明細表

經常門

中華民國108年度

單位：新臺幣元

上級政府補助收入—計畫型補助收入

上級政府補助收入—計畫型補助收入

來源別子目及細目與編號	08090900102 上級政府補助收入-計畫型補助收入	承辦單位	行政組	預算金額	2,794千元
-------------	---------------------------------	------	-----	------	---------

歲入項目說明	<p>一、項目內容：中央補助辦理「前瞻基礎建設-城鄉計畫」之「公共服務據點整備-公有危險建築補強重建計畫」。</p> <p>二、法令依據：1、「前瞻基礎建設計畫 公有危險建築補強重建 地方警察廳舍」。 2、警察機關辦公廳舍補強重建特別預算補助管考要點。</p>
--------	--

科目名稱及編號	單位	數量	單價	預算數	說明及收入依據
合計				2,794,000	
08090900102 計畫型補助收入	式	1	918,000	918,000	大寮分駐所耐震補強工程，依據內政部警政署107年5月17日警署後字第1070093148號函。
	式	1	1,876,000	1,876,000	昭明派出所耐震補強工程，依據內政部警政署107年5月17日警署後字第1070093148號函。

高雄市政府警察局林園分局  
歲入項目說明提要與預算明細表

經常門

中華民國108年度

單位：新臺幣元

雜項收入—其他雜項收入	來源別子目及 細目與編號	11090900210 雜項收入-其他雜項收入	承辦單位	相關單位	預算金額	41千元	雜項收入—其他雜項收入
	歲入項目說明	<p>一、項目內容： 其他臨時之預算外收入。</p> <p>二、法令依據： 依財政收支劃分法第29條辦理。</p>					
科目名稱及編號		單位	數量	單價	預算數	說明及收入依據	
合計					41,000		
11090900210 其他雜項收入		年	1	41,000	41,000	其他臨時之預算外收入。	

高雄市政府警察局林園分局

歲出計畫說明提要與各項費用明細表

中華民國108年度

單位：新臺幣元

分局業務—一般行政	業務計畫及工作計畫 名稱與編號	39090901001 分局業務-一般行政	承辦 單位	人事室、行政組	預算 金額	331,636千元	分局業務—一般行政
	歲出計畫說明	<p>一、計畫內容： 辦理員工薪津、保險費及各組室處理公務所需業務經費。</p> <p>二、預期成果： 安定員工生活，提高工作品質。</p>					
	用途別科目	單位	數量	單價	預算數	說明	
	合計				331,636,000	市款331,636,000元	
	0100 人事費				330,274,000	市款330,274,000元	
	0103 法定編制人員待遇				239,272,180		
		年	1	4,628,520	4,628,520	職員待遇，詳人事費彙計表。	
		年	1	210,937,660	210,937,660	警員待遇，詳人事費彙計表。	
		年	1	23,706,000	23,706,000	警察勤務繁重加成，詳人事費彙計表。	
	0105 技工及工友待遇				3,858,900		
		年	1	3,858,900	3,858,900	技工及工友待遇，詳人事費彙計表。	
	0111 獎金				54,210,595		
		年	1	29,103,940	29,103,940	考績獎金，詳人事費彙計表。	
		年	1	25,106,655	25,106,655	年終工作獎金，詳人事費彙計表。	
	0121 其他給與				4,672,000		
		年	1	4,672,000	4,672,000	休假補助，詳人事費彙計表。	
	0131 加班值班費				8,853,607		

高雄市政府警察局林園分局

歲出計畫說明提要與各項費用明細表

中華民國108年度

單位：新臺幣元

用途別科目	單位	數量	單價	預算數	說 明
0151 保險	年	1	8,853,607	8,853,607	不休假加班費，詳人事費彙計表。
				19,406,718	
	年	1	12,758,350	12,758,350	健保保險補助，詳人事費彙計表。
	年	1	6,372,003	6,372,003	公保保險補助，詳人事費彙計表。
	年	1	276,365	276,365	勞保保險補助，詳人事費彙計表。
0200 業務費				1,218,000	市款1,218,000元
0279 一般事務費				975,000	
	年	1	636,300	636,300	辦理公務所需費用。
	年	1	338,700	338,700	健康檢查費。 1.7,900元3人。 2.3,500元90人。
0291 國內旅費				75,000	
	年	1	75,000	75,000	因公出差所需旅費。
0298 特別費				168,000	
	月	12	14,000	168,000	首長特別費。
0400 獎補助費				144,000	市款144,000元
0456 獎勵及慰問				144,000	
	人x年	24 x 1	6,000	144,000	退休人員三節慰問金。

分局業務—一般行政

分局業務—一般行政

# 高雄市政府警察局林園分局

## 歲出計畫說明提要與各項費用明細表

中華民國108年度

單位：新臺幣元

分局業務 — 各分局業務	業務計畫及工作計畫 名稱與編號	39090901002 分局業務-各分局業務	承辦 單位	行政組及相關單位	預算 金額	60,984千元	分局業務 — 各分局業務
歲 出 計 畫 說 明	<p>一、計畫內容：</p> <p>1.辦理刑案偵查、勤務督察、員警風紀預防、警勤區規劃、防範犯罪與社會保防。                  2.分局及各派出所保持重點部署，執行24小時勤務活動，加強巡邏並運用民力協勤，以確保本市治安、強化為民服務措施。                  3.分局及各派出所辦公廳舍之修繕；車輛、資訊等設備之維修；路口監視系統維護，加強推動警政工作。                  4.充實設備，發揮治安績效。</p> <p>二、預期成果： 按計畫執行，維護社會治安，有效打擊犯罪，確保人民生命財產之安全。</p>						
用途別科目		單位	數量	單價	預算數	說 明	
合計					60,984,000	市款58,190,000元，收支併列2,794,000元	
0100 人事費					44,742,000	市款44,742,000元	
0131 加班值班費		年	1	44,742,000	44,742,000	超勤加班費。	
0200 業務費					10,464,000	市款10,464,000元	
0202 水電費		年	1	150,000	1,948,707	150,000分局及分駐派出所水費。	
		年	1	1,798,707	1,798,707	分局及分駐派出所電費。	
0203 通訊費		年	1	40,000	691,670	40,000一般公務用郵資。	
		年	1	397,677	397,677	電話費及網際網路ADSL租用費。	
		年	1	253,993	253,993	交通案件相關作業費-郵資(運用交通部108年度汽燃費道路交通安全經費)。	
0213 資訊服務費					91,400		



# 高雄市政府警察局林園分局

## 歲出計畫說明提要與各項費用明細表

中華民國108年度

單位：新臺幣元

用途別科目	單位	數量	單價	預算數	說 明
分局業務—各分局業務	年	1	6,000	6,000	薪資系統維護費。
	年	1	85,400	85,400	電腦、伺服器、遠端通訊網路系統、雷射印表機等維護費。
0214 其他業務租金				325,000	
	年	1	325,000	325,000	影印機租金。
0221 稅捐及規費				244,730	
	年	1	213,200	213,200	酒精測定器檢驗費。
	年	1	10,380	10,380	汽機車燃料使用費(詳公務車輛明細表)。
	年	1	21,150	21,150	車輛檢驗費(詳公務車輛明細表)。
0231 保險費				225,759	
	年	1	225,759	225,759	汽、機車保險費用(詳公務車輛明細表)。
0271 物品				3,437,165	
	年	1	73,010	73,010	各項零星購置。
	年	1	22,400	22,400	電腦耗材。
	年	1	20,275	20,275	警用行動載具電池。
	年	1	36,974	36,974	文具紙張等。
	年	1	3,284,506	3,284,506	汽、機車油料(詳公務車輛明細表)。
0279 一般事務費				418,872	
	年	1	20,000	20,000	廳舍消防安全檢查經費。
	年	1	230,158	230,158	偵辦刑事案件工作活動費。
	年	1	60,000	60,000	預防犯罪宣導經費。
	年	1	24,088	24,088	分局執勤餐費。
	年	1	4,406	4,406	為民服務經費。
	年	1	3,920	3,920	執行聯合警衛計畫相關經費。
	年	1	24,080	24,080	基層義務職人員(義警、民防、巡守、志工等)常訓誤餐費。

高雄市政府警察局林園分局

歲出計畫說明提要與各項費用明細表

中華民國108年度

單位：新臺幣元

用途別科目	單位	數量	單價	預算數	說明
0281 房屋建築養護費	年	1	52,220	52,220	警察志工協勤誤餐費。
				186,000	
0282 車輛及辦公器具養護費	年	1	72,000	72,000	分局辦公廳舍修繕。
	年	1	114,000	114,000	派出所分駐所辦公廳舍修護費。
0283 設施及機械設備養護費				1,036,839	
	年	1	1,015,259	1,015,259	汽、機車養護費(詳公務車輛明細表)。
0283 設施及機械設備養護費	年	1	21,580	21,580	其他辦公器具設備養護費。
				1,856,858	
0283 設施及機械設備養護費	年	1	56,000	56,000	駐地監視系統維護費等。
	年	1	36,480	36,480	保安裝備維護費。
0283 設施及機械設備養護費	年	1	2,000	2,000	機車烙碼焊槍維護費。
	年	1	110,000	110,000	其他設施及機械設備養護費。
0283 設施及機械設備養護費	年	1	36,778	36,778	警用行動載具維護費。
	年	1	1,418,000	1,418,000	監錄系統維運費。
0294 運費	年	1	197,600	197,600	酒精測定器校正、測試、養護等費用。
				1,000	
0300 設備及投資	年	1	1,000	1,000	取締電玩搬運費。
				3,456,000	市款662,000元，收支併列2,794,000元
0302 房屋建築及設備費				3,287,000	
	式	1	2,207,000	2,207,000	前瞻基礎建設計畫-昭明派出所耐震補強工程(施工費196萬9,000元、空氣污染防治費1萬元、工程管理費5萬7,000元、委託規劃設計監造費17萬1,000元，依據內政部警政署107年5月17日警署後字第1070093148號函中央補助187萬6,000元、配合款33萬1,000元)。
0302 房屋建築及設備費	式	1	1,080,000	1,080,000	前瞻基礎建設計畫-大寮分駐所耐震補強工程(施工費96萬5,000元、空氣污染防治費

分局業務—各分局業務

分局業務—各分局業務

高雄市政府警察局林園分局

歲出計畫說明提要與各項費用明細表

中華民國108年度

單位：新臺幣元

用途別科目	單位	數量	單價	預算數	說明
0306 資訊軟硬體設備費				135,000	4,000元、工程管理費2萬7,000元、委託規劃設計監造費8萬4,000元，依據內政部警政署107年5月17日警署後字第1070093148號函中央補助91萬8,000元、配合款16萬2,000元)。
	部	5	22,000	110,000	個人電腦(行政公務用)。
0319 雜項設備費	部	1	25,000	25,000	筆記型電腦(一般型)。
	台	2	17,000	34,000	中庄所冷氣機(窗型、節能標章、4.41KW)。
0400 獎補助費				2,322,000	市款2,322,000元
0457 其他補助及捐助	人x年	94 x 1	3,435	322,890	基層義務職(義警)人員自強活動費、報紙捐助費。
	年	1	93,229	93,229	基層義務職(義警)人員協勤誤餐費。
	人x年	95 x 1	3,435	326,325	基層義務職(民防)人員自強活動費、報紙捐助費。
	年	1	131,900	131,900	基層義務職(民防)人員協勤誤餐費。
	年	1	1,351,313	1,351,313	里社區守望相助巡守隊巡守人員協勤誤餐費。
	人x年	19 x 1	3,435	65,265	基層義務職(義刑)人員自強活動費、報紙捐助費。
	年	1	31,078	31,078	基層義務職(義刑)人員協勤誤餐費。

分局業務—各分局業務

分局業務—各分局業務

# 高雄市政府警察局林園分局

## 各項費用彙計表

中華民國108年度

單位：新臺幣千元

工作計畫名稱及編號	39090901001 一般行政	39090901002 各分局業務	合 計		
第一、二級用途別 科目名稱及編號					
合 計	331,636	60,984	392,620		
010000人事費	330,274	44,742	375,016		
010300法定編制人員待遇	239,272		239,272		
010500技工及工友待遇	3,859		3,859		
011100獎金	54,211		54,211		
012100其他給與	4,672		4,672		
013100加班值班費	8,854	44,742	53,596		
015100保險	19,407		19,407		
020000業務費	1,218	10,464	11,682		
020200水電費		1,949	1,949		
020300通訊費		692	692		
021300資訊服務費		91	91		
021400其他業務租金		325	325		
022100稅捐及規費		245	245		
023100保險費		226	226		
027100物品		3,437	3,437		
027900一般事務費	975	419	1,394		
028100房屋建築養護費		186	186		
028200車輛及辦公器具養護費		1,037	1,037		
028300設施及機械設備養護費		1,857	1,857		
029100國內旅費	75		75		
029400運費		1	1		
029800特別費	168		168		
030000設備及投資		3,456	3,456		
030200房屋建築及設備費		3,287	3,287		
030600資訊軟硬體設備費		135	135		
031900雜項設備費		34	34		
040000獎補助費	144	2,322	2,466		
045600獎勵及慰問	144		144		
045700其他補助及捐助		2,322	2,322		

高雄市政府警察局林園分局  
歲出一級用途別科目分析表

中華民國108年度

單位：新臺幣千元

名稱及編號	合計	經常支出						資本支出					
		人事費	業務費	獎補助費	債務費	預備金	小計	人事費	業務費	設備及投資	獎補助費	預備金	小計
合計	392,620	375,016	11,682	2,466			389,164			3,456			3,456
3909090000 警政支出	392,620	375,016	11,682	2,466			389,164			3,456			3,456
39090901000 分局業務	392,620	375,016	11,682	2,466			389,164			3,456			3,456
39090901001 一般行政	331,636	330,274	1,218	144			331,636						
39090901002 各分局業務	60,984	44,742	10,464	2,322			57,528			3,456			3,456

# 高雄市政府警察局林園分局

## 資本支出分析表

中華民國108年度

單位：新臺幣千元

名稱及編號	合計	設備及投資								其他資本支出
		土地	房屋建築及設備	公共建設及設施	機械設備	運輸設備	資訊軟體設備	雜項設備	權利	
合計	3,456		3,287				135	34		
39090901000 分局業務	3,456		3,287				135	34		
39090901002 各分局業務	3,456		3,287				135	34		

# 高雄市政府警察局林園分局 人事費彙計表

中華民國108年度

單位：新臺幣元

類別	預算員額	全年度人事費											備註	
		民意代表待遇	政務人員待遇	法定編制人員待遇	約聘僱人員待遇	技工及工友待遇	獎金	其他給與	加班值班費	退休退職給付	退休退職儲金	保險		合計
合計	303			239,272,180		3,858,900	54,210,595	4,672,000	53,595,607			19,406,718	375,016,000	1.加班費44,742千元。2.警察勤務繁重加成23,706千元。
正式員額	292			239,272,180			53,145,082	4,672,000	8,532,032			19,249,566	324,870,860	
職員	10			4,628,520			1,281,750	160,000	198,517			159,540	6,428,327	
警員	282			234,643,660			51,863,332	4,512,000	8,333,515			19,090,026	318,442,533	
駕駛	1					400,320	116,760		33,360			16,872	567,312	
工友	10					3,458,580	948,753		288,215			140,280	4,835,828	
其他人事費									44,742,000				44,742,000	

歲出按職能及經

中華民國108

職能別分類	經濟性分類	經常支出							資本支出						
		受僱人員報酬	購買商品及勞務支出	債務利息	土地租金支出	經常移轉			經常支出合計	投資及增資					
						對企業	對非營利及民間機構	對政府		對國外	對營業基金	對非營業特種基金	對民間企業		
總計		375,016	11,682						2,466			389,164			
01 一般公共事務															
02 防衛															
03 公共秩序與安全		375,016	11,682						2,466			389,164			
04 教育															
05 保健															
06 社會安全與福利															
07 住宅及社區服務															
08 娛樂、文化與宗教															
09 燃料與能源															
10 農、林、漁、牧業															
11 礦業、製造業及營造業															
12 運輸及通信															
13 其他經濟服務															
14 環境保護															
15 其他支出															



政府警察局林園分局

濟性綜合分類表

年度

單位：新臺幣千元

資本支出													總計	
資本移轉				土地購入	無形資產購入	固定資本形成						資本支出合計		
對企業	對非營利及民間機構	對政府	對國外			住宅	非住宅房屋	營建工程	運輸工具	資訊軟體	其他設備及機器			土地改良
							3,287					169	3,456	392,620
								3,287				169	3,456	392,620