

機關編號

09-913

中華民國 114 年度



高雄市政府警察局仁武分局  
單位預算之分預算

高雄市政府警察局仁武分局 編

主辦會計人員

會計室 陳素敏

機關長官

高雄市政府警察局  
仁武分局分局長 陳膺方

# 高雄市政府警察局仁武分局

## 目次

中華民國 114 年度

甲、預算總說明	第 1 頁至第 2 頁
乙、主要表	
1. 歲入來源別預算表	第 3 頁至第 4 頁
2. 歲出機關別預算表	第 5 頁至第 5 頁
丙、附屬表	
1. 歲入項目說明提要與預算明細表	第 6 頁至第 12 頁
2. 歲出計畫說明提要與各項費用明細表	第 13 頁至第 18 頁
3. 各項費用彙計表	第 19 頁至第 20 頁
4. 歲出一級用途別科目分析表	第 21 頁至第 21 頁
5. 資本支出分析表	第 22 頁至第 22 頁
6. 人事費彙計表	第 23 頁至第 23 頁
7. 公務車輛明細表	第 24 頁至第 29 頁
8. 歲出按職能及經濟性綜合分類表	第 30 頁至第 31 頁

高雄市政府警察局仁武分局

預算總說明

中華民國 114 年度

組織系統圖

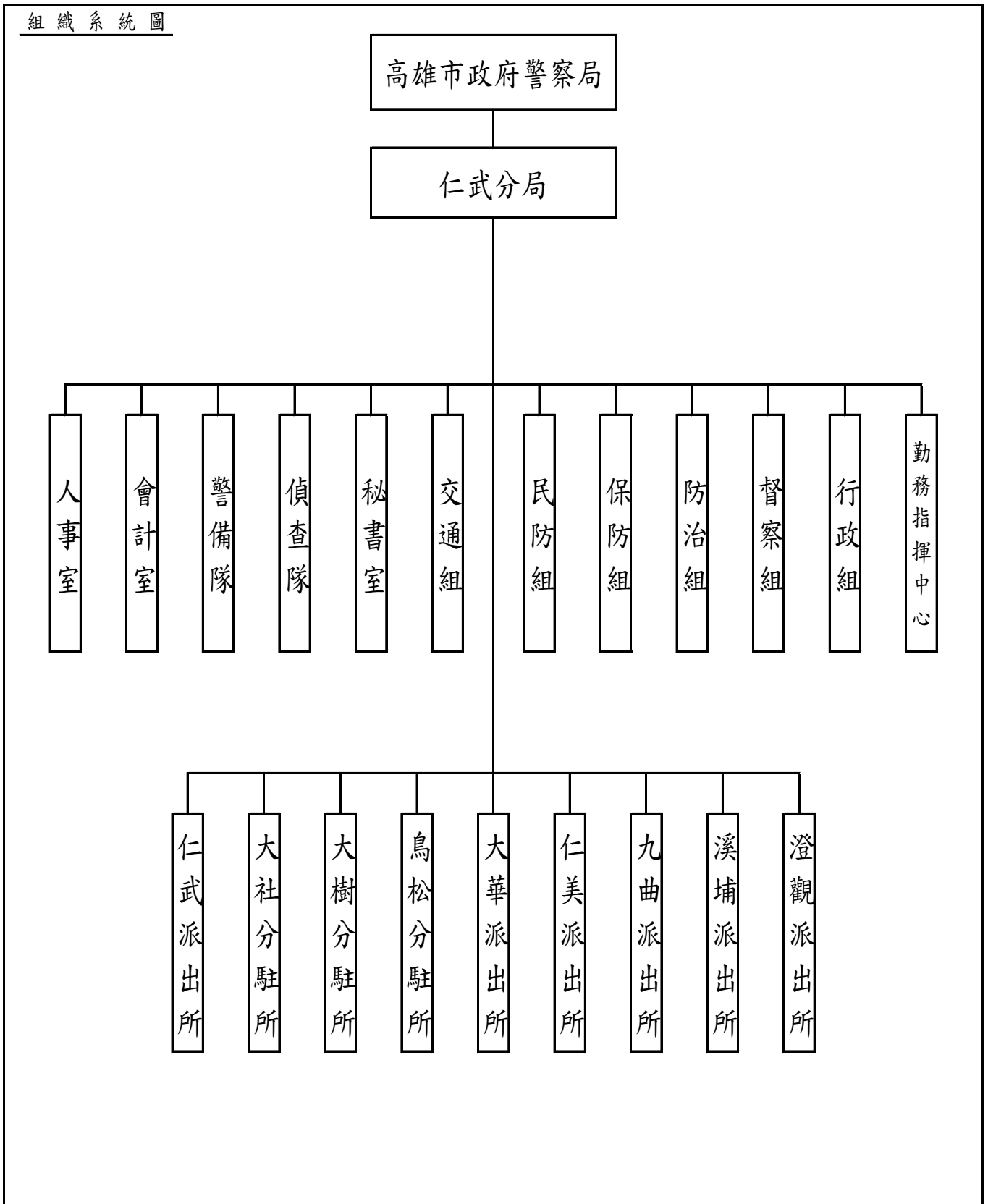

# 高雄市政府警察局仁武分局

## 預算總說明

中華民國114年度

員額編制表

類別	法定編制員額	本年度預算員額	上年度預算員額	與上年度預算員額比較增減
民意代表	0	0	0	0
職員	10	7	7	0
警員	304	324	323	1
消防人員	0	0	0	0
技工	5	0	0	0
駕駛	1	1	1	0
工友	11	9	11	-2

預算員額含刑大配置40人。

高雄市政府警察局仁武分局

歲入來源別預算表

中華民國114年度

單位：新臺幣千元

科 目				本年度 預算數	上年度 預算數	前年度 決算數	本年度與 上年度比較	說明	
款	項	目	節						名稱及編號
				合計	3,037	1,730	3,563	1,307	
				經常門合計	3,037	1,730	3,563	1,307	
01				0100000000	1,000	-	-	1,000	
	036			稅課收入					
				0109090000(0913)	1,000	-	-	1,000	
				高雄市政府警察局					
				仁武分局					
			01	01090901700	1,000	-	-	1,000	
				統籌分配稅					
			01	01090901702	1,000	-	-	1,000	行政院112年9月19日院臺法字第1121035835號函辦理「地方警察機關辦公廳舍待勤處所整(修)建2年中程計畫」。(補辦預算)1,000千元
				特別統籌					
02				0400000000	1,382	1,075	2,745	307	
				罰款及賠償收入					
	058			0409090000(0913)	1,382	1,075	2,745	307	
				高雄市政府警察局					
				仁武分局					
			01	04090900100	1,382	1,075	2,743	307	
				罰金罰鍰及怠金					
			01	04090900101	1,382	1,075	2,743	307	違反社會秩序維護法805千元及道路交通管理處罰條例577千元。
				罰金罰鍰					
			02	04090900200	-	-	2	-	
				沒入及沒收財物					
			01	04090900201	-	-	2	-	
				沒入金					
03				0500000000	392	392	509	-	
				規費收入					
	058			0509090000(0913)	392	392	509	-	
				高雄市政府警察局					
				仁武分局					
			01	05090900100	392	392	509	-	
				行政規費收入					
			01	05090900102	392	392	509	-	核發警察刑事紀錄證明書392千元。
				證照費					
04				0700000000	215	215	239	-	
				財產收入					
	064			0709090000(0913)	215	215	239	-	
				高雄市政府警察局					
				仁武分局					
			01	07090900100	203	203	203	-	
				財產孳息					
			01	07090900101	1	1	1	-	公庫帳戶利息收入1千元。
				利息收入					
			02	07090900102	202	202	202	-	辦公廳舍建物屋頂設置太陽能發電設施租金收入202
				權利金					

高雄市政府警察局仁武分局

歲入來源別預算表

中華民國114年度

單位：新臺幣千元

科 目				本年度 預算數	上年度 預算數	前年度 決算數	本年度與 上年度比較	說明
款	項	目	節					
			02	07090900500 廢舊物資售價	12	12	36	-
			01	07090900501 廢舊物資售價	12	12	36	-
08				12000000000 其他收入	48	48	70	-
	062			12090900000(0913) 高雄市政府警察局 仁武分局	48	48	70	-
			01	12090900200 雜項收入	48	48	70	-
			01	12090900201 收回以前年度 歲出	-	-	1	-
			04	12090900210 其他雜項收入	48	48	69	-

千元。  
報廢財物變賣收入12千元。

公告期滿無人認領之拾得金、拾得物及其他預算外收入48千元。

# 高雄市政府警察局仁武分局

## 歲出機關別預算表

經資門併計

中華民國114年度

單位：新臺幣千元

科 目				本年度 預算數	上年度 預算數	前年度 決算數	本年度與 上年度比較	說 明	
款	項	目	節						名稱及編號
09				00090000000 高雄市政府警察局主管	459,655	453,280	476,930	6,375	
	001			00090900000(0913) 高雄市政府警察局 仁武分局	459,655	453,280	476,930	6,375	
		01		38090900100 一般行政	441,836	437,126	460,941	4,710	
			01	38090900101 行政管理	441,836	437,126	460,941	4,710	本年度預算數內容與上年度比較如下： 1.人員維持費440,259千元，較上年度伸算增列現職人員待遇等經費4,710千元。 2.基本行政工作維持費1,577千元，與上年度同。
		02		38090901200 警政警衛實施	17,819	16,154	15,989	1,665	
			01	38090901202 勤業務管理	17,819	16,154	15,989	1,665	本年度預算數內容與上年度比較如下： 1.新增辦理整建警察廳舍待勤處所1,000千元。 2.其他業務運作維持經費16,447千元，較上年度增列862千元。 3.減列設備及投資197千元。

高雄市政府警察局仁武分局  
歲入項目說明提要與預算明細表

經常門

中華民國114年度

單位：新臺幣元

統籌分配稅—特別統籌	來源別子目及 細目與編號	01090901702 統籌分配稅-特別統籌	承辦單位	行政組	預算金額	1,000千元	統籌分配稅—特別統籌
歲入項目說明	<p>一、項目內容： 辦理員警所使用之衛浴設備及辦公廳舍之修繕，提升員警工作士氣及執勤效率。</p> <p>二、法令依據： 依據「地方警察機關辦公廳舍待勤處所整（修）建2年中程計畫」。</p>						
科目名稱及編號	單位	數量	單價	預算數	說明及收入依據		
合計				1,000,000			
01090901702 特別統籌	年	1	1,000,000	1,000,000	行政院112年9月19日院臺法字第1121035835號函辦理「大社分駐所頂樓防水工程」。(補辦預算)		

高雄市政府警察局仁武分局  
歲入項目說明提要與預算明細表

經常門

中華民國114年度

單位：新臺幣元

罰金罰鍰及怠金—罰金罰鍰

罰金罰鍰及怠金—罰金罰鍰

來源別子目及細目與編號	04090900101 罰金罰鍰及怠金-罰金罰鍰	承辦單位	偵查隊、交通組	預算金額	1,382千元
歲入項目說明	<p>一、項目內容： 1.違反社會秩序維護法。 2.違反道路交通管理處罰條例。</p> <p>二、法令依據： 1.依據社會秩序維護法。 2.依據道路交通管理處罰條例。</p>				
科目名稱及編號	單位	數量	單價	預算數	說明及收入依據
合計				1,382,000	附帶決議：保留25%給分局轄區各派出所及各分駐所使用。
04090900101 罰金罰鍰	年	1	805,000	805,000	依據社會秩序維護法。
	年	1	577,000	577,000	依據道路交通管理處罰條例。

高雄市政府警察局仁武分局  
歲入項目說明提要與預算明細表

經常門

中華民國114年度

單位：新臺幣元

行政規費收入—證照費	來源別子目及細目與編號	05090900102 行政規費收入-證照費	承辦單位	防治組	預算金額	392千元	行政規費收入—證照費
	歲入項目說明	<p>一、項目內容： 管理市民申請警察刑事紀錄證明書，按件收取證書費。</p> <p>二、法令依據： 依據警察刑事紀錄證明書核發條例。</p>					
科目名稱及編號		單位	數量	單價	預算數	說明及收入依據	
合計					392,000		
05090900102 證照費		年	1	392,000	392,000	申請警察刑事紀錄證明書證書費。	

高雄市政府警察局仁武分局  
歲入項目說明提要與預算明細表

經常門

中華民國114年度

單位：新臺幣元

財產孳息—利息收入	來源別子目及 細目與編號	07090900101 財產孳息-利息收入	承辦單位	秘書室	預算金額	1千元	財產孳息—利息收入
	歲入項目說明	<p>一、項目內容：公庫帳戶利息收入。</p> <p>二、法令依據：依據公庫法第9條辦理。</p>					
科目名稱及編號		單位	數量	單價	預算數	說明及收入依據	
合計					1,000		
07090900101 利息收入		年	1	1,000	1,000	公庫帳戶利息收入。	

高雄市政府警察局仁武分局  
歲入項目說明提要與預算明細表

經常門

中華民國114年度

單位：新臺幣元

財產孳息—權利金

來源別子目及細目與編號	07090900102 財產孳息-權利金	承辦單位	行政組	預算金額	202千元
歲入項目說明	一、項目內容：辦公廳舍建物屋頂出租設置太陽能發電廠商售電收益之回饋金充為租金。(收支併列)				
	二、法令依據：依據「高雄市市有不動產設置再生能源發電設備計畫」規定辦理。				
科目名稱及編號	單位	數量	單價	預算數	說明及收入依據
合計				202,000	
07090900102 權利金	年	1	202,000	202,000	辦公廳舍建物屋頂出租設置太陽能發電廠商售電收益之回饋金充為租金(收支併列)。

財產孳息—權利金

高雄市政府警察局仁武分局  
歲入項目說明提要與預算明細表

經常門

中華民國114年度

單位：新臺幣元

廢舊物資售價—廢舊物資售價

廢舊物資售價—廢舊物資售價

來源別子目及細目與編號	07090900501 廢舊物資售價-廢舊物資售價	承辦單位	行政組	預算金額	12千元
歲入項目說明	<p>一、項目內容：報廢財物之變賣收入。</p> <p>二、法令依據：依據高雄市市有財產管理自治條例第53條辦理。</p>				
科目名稱及編號	單位	數量	單價	預算數	說明及收入依據
合計				12,000	
07090900501 廢舊物資售價	年	1	12,000	12,000	報廢財物之變賣收入。

高雄市政府警察局仁武分局  
歲入項目說明提要與預算明細表

經常門

中華民國114年度

單位：新臺幣元

雜項收入 — 其他雜項收入	來源別子目及 細目與編號	12090900210 雜項收入-其他雜項收入	承辦單位	相關單位	預算金額	48千元	雜項收入 — 其他雜項收入
歲入項目說明	<p>一、項目內容：公告期滿無人認領之拾得金、拾得物及其他預算外收入。</p> <p>二、法令依據：依據警察機關辦理拾得遺失物作業規定及其他相關規定辦理。</p>						
	科目名稱及編號	單位	數量	單價	預算數	說明及收入依據	
	合計				48,000		
	12090900210 其他雜項收入	年	1	48,000	48,000	公告期滿無人領取之拾得金、拾得物及其他預算外收入。	

# 高雄市政府警察局仁武分局

## 歲出計畫說明提要與各項費用明細表

中華民國114年度

單位：新臺幣元

一般行政 — 行政管理	業務計畫及工作計畫 名稱與編號	38090900101 一般行政-行政管理	承辦 單位	人事室、行政組	預算 金額	441,836千元	一般行政 — 行政管理
歲出計畫 說明	<p>一、計畫內容： 1.辦理員工薪津、保險費所需業務經費。 2.辦理各組室處理公務所需業務經費。</p> <p>二、預期成果： 安定員工生活，提高工作品質。</p>						
	分支計畫及用途別科目	單位	數量	單價	預算數	說 明	
	合計				441,836,000	市款441,836,000元	
	01人員維持費				440,259,000	市款440,259,000元	
	1000 人事費				440,259,000	市款440,259,000元	
	1015 法定編制人員待遇				294,434,152		
		年	1	4,479,540	4,479,540	職員待遇，詳人事費彙計表。	
		年	1	258,750,612	258,750,612	警員待遇，詳人事費彙計表。	
		年	1	27,785,000	27,785,000	警察勤務繁重加成，詳人事費彙計表。	
		年	1	3,419,000	3,419,000	警察機關輪班輪休人員深夜危勞津貼，詳人事費彙計表。	
	1025 技工及工友待遇				2,555,040		
		年	1	2,555,040	2,555,040	技工及工友待遇，詳人事費彙計表。	
	1030 獎金				57,947,479		
		年	1	30,486,400	30,486,400	考績獎金，詳人事費彙計表。	
		年	1	27,461,079	27,461,079	年終工作獎金，詳人事費彙計表。	

# 高雄市政府警察局仁武分局

## 歲出計畫說明提要與各項費用明細表

中華民國114年度

單位：新臺幣元

分支計畫及用途別科目	單位	數量	單價	預算數	說 明	
一般行政 — 行政管理	1035 其他給與	年	1	4,976,000	4,976,000	休假補助，詳人事費彙計表。
	1040 加班費	年	1	42,605,000	42,605,000	超勤加班費。
		年	1	3,247,000	3,247,000	業務加班費。
		年	1	12,021,557	12,021,557	未休假加班費，詳人事費彙計表。
	1055 保險	年	1	15,733,740	15,733,740	健保保險補助，詳人事費彙計表。
		年	1	6,517,896	6,517,896	公保保險補助，詳人事費彙計表。
		年	1	221,136	221,136	勞保保險補助，詳人事費彙計表。
	02一般業務				1,577,000	市款1,577,000元
	2000 業務費				1,505,000	市款1,505,000元
	2054 一般事務費	年	1	831,000	831,000	辦理公務所需費用。
年		1	432,500	432,500	公務人員健康檢查費。	
年		1	14,000	14,000	職工健康檢查費。	
2072 國內旅費		年	1	59,500	59,500	因公出差所需旅費。
2093 特別費	月	12	14,000	168,000	168,000	首長特別費。
	4000 獎補助費				72,000	市款72,000元
4085 獎勵及慰問	人x年	12 × 1	6,000	72,000	72,000	退休人員三節慰問金。

# 高雄市政府警察局仁武分局

## 歲出計畫說明提要與各項費用明細表

中華民國114年度

單位：新臺幣元

警政警衛實施—勤業務管理

警政警衛實施—勤業務管理

<b>業務計畫及工作計畫名稱與編號</b>	38090901202 警政警衛實施-勤業務管理	<b>承辦單位</b>	行政組及相關單位	<b>預算金額</b>	17,819千元
<b>歲出計畫說明</b>	<p>一、計畫內容： 1.辦理刑案偵查、勤務督察、員警風紀預防、警勤區規劃、防範犯罪與社會保防。 2.分局及各派出所保持重點部署，執行24小時勤務活動，加強巡邏並運用民力協勤，以確保本市治安、強化為民服務措施。 3.分局及各派出所辦公廳舍之修繕；車輛、資訊等設備之維修；路口監視系統維護，加強推動警政工作。 4.充實設備，發揮治安績效。</p> <p>二、預期成果： 按計畫執行，維護社會治安，有效打擊犯罪，確保人民生命財產之安全。</p>				
<b>分支計畫及用途別科目</b>	<b>單位</b>	<b>數量</b>	<b>單價</b>	<b>預算數</b>	<b>說 明</b>
合計				17,819,000	市款16,617,000元，收支併列1,202,000元
12分局勤務				17,819,000	市款16,617,000元，收支併列1,202,000元
2000 業務費				12,817,000	市款12,615,000元，收支併列202,000元
2006 水電費				2,555,928	
	年	1	238,000	238,000	分局及各派出所水費。
	年	1	2,000	2,000	分局辦公廳舍建物屋頂出租設置太陽能發電廠商售電收益之回饋金補貼水費2,000元(收支併列)。
	年	1	2,235,928	2,235,928	分局及各派出所電費。
	年	1	80,000	80,000	分局辦公廳舍建物屋頂出租設置太陽能發電廠商售電收益之回饋金補貼電費80,000元(收支併列)。
2009 通訊費				368,927	
	年	1	64,352	64,352	光纖網路月租費。

# 高雄市政府警察局仁武分局

## 歲出計畫說明提要與各項費用明細表

中華民國114年度

單位：新臺幣元

警政警衛實施—勤業務管理

警政警衛實施—勤業務管理

分支計畫及用途別科目	單位	數量	單價	預算數	說 明
	年	1	93,883	93,883	一般公務用郵資。
	年	1	210,692	210,692	電話費及網際服務網ADSL租用費。
2018 資訊服務費				80,468	
	年	1	80,468	80,468	電腦、伺服器、遠端通訊網路系統、雷射印表機等維護費。
2021 其他業務租金				226,560	
	年	1	226,560	226,560	影印機租金。
2024 稅捐及規費				204,100	
	年	1	23,700	23,700	車輛檢驗費(詳公務車輛明細表)。
	年	1	180,400	180,400	酒精測定器檢驗費。
2027 保險費				404,876	
	年	1	404,876	404,876	車輛保險費(詳公務車輛明細表)。
2036 按日按件計資酬金				3,100	
	年	1	1,600	1,600	義勇警察訓練教官鐘點費。
	年	1	1,500	1,500	手語翻譯費用。
2051 物品				4,187,846	
	年	1	22,200	22,200	電腦耗材。
	年	1	5,720	5,720	警用行動載具電池。
	年	1	7,949	7,949	文具紙張費。
	年	1	4,119,437	4,119,437	車輛油料費(詳公務車輛明細表)。
	年	1	32,540	32,540	各項零星購置。
2054 一般事務費				725,746	
	年	1	7,822	7,822	廳舍消防安全檢查費。
	年	1	5,623	5,623	印刷費。
	年	1	30,744	30,744	分局執勤餐費。
	年	1	263,125	263,125	偵辦刑事案件工作活動費。

# 高雄市政府警察局仁武分局

## 歲出計畫說明提要與各項費用明細表

中華民國114年度

單位：新臺幣元

警政警衛實施—勤業務管理

警政警衛實施—勤業務管理

分支計畫及用途別科目	單位	數量	單價	預算數	說 明
	年	1	9,600	9,600	預防犯罪宣導經費。
	年	1	24,640	24,640	基層義務職人員(義警、民防、巡守、志工等)常訓誤餐費。
	年	1	61,192	61,192	警察志工協勤誤餐費。
	年	1	2,000	2,000	義勇警察整編、訓練工作經費。
	年	1	321,000	321,000	分局及派出所辦公廳舍清潔費。
2063 房屋建築養護費				232,530	
	年	1	64,530	64,530	辦公廳舍修繕費。
	年	1	48,000	48,000	派出所分駐所辦公廳舍修護費。
	年	1	120,000	120,000	分局辦公廳舍建物屋頂出租設置太陽能發電廠商售電收益之回饋金補貼房屋建築養護費120,000元(收支併列)。
2066 車輛及辦公器具養護費				1,259,712	
	年	1	1,116,512	1,116,512	車輛養護費(詳公務車輛明細表)。
	年	1	143,200	143,200	其他辦公器具設備養護費。
2069 設施及機械設備養護費				2,564,783	
	年	1	156,912	156,912	酒精測定器校正、測試、養護費等費用。
	年	1	64,000	64,000	駐地監視系統維護費等。
	年	1	38,400	38,400	其他設施及機械設備養護費。
	年	1	30,092	30,092	保安裝備維護費。
	年	1	1,600	1,600	機車烙碼焊槍維護費。
	年	1	25,779	25,779	警用行動載具維護費。
	年	1	2,248,000	2,248,000	監錄系統維護費(一般性補助款802,000元、市府撥款1,446,000元)。
2081 運費				2,424	

# 高雄市政府警察局仁武分局

## 歲出計畫說明提要與各項費用明細表

中華民國114年度

單位：新臺幣元

警政警衛實施—勤業務管理

警政警衛實施—勤業務管理

分支計畫及用途別科目	單位	數量	單價	預算數	說 明
	年	1	2,424	2,424	取締電玩搬運費。
3000 設備及投資				1,372,000	市款372,000元，收支併列1,000,000元
3010 房屋建築及設備費				1,000,000	
	年	1	1,000,000	1,000,000	行政院地方警察機關辦公廳舍待勤處所整(修)建2年中程計畫補助辦理113年度整建警察廳舍待勤處所-大社分駐所(中央補助，補辦預算)。
3020 機械設備費				69,000	
	台	2	34,500	69,000	分局偵查隊攝影機(829萬畫素)。
3030 資訊軟硬體設備費				112,000	
	部	4	28,000	112,000	個人電腦。
3035 雜項設備費				191,000	
	台	5	35,000	175,000	烏松所2台及澄觀所3台冷氣機(一對一分離式、能源效率1級、8.0KW含安裝)。
	台	1	16,000	16,000	烏松所洗衣機。
4000 獎補助費				3,630,000	市款3,630,000元
4090 其他補助及捐助				3,630,000	
	年	1	2,503,602	2,503,602	里社區守望相助巡守隊巡守人員協勤誤餐費。
	人x年	111 x 1	3,435	381,285	基層義務職(義警)人員自強活動費、報紙捐助費等。
	年	1	140,226	140,226	基層義務職(義警)人員協勤誤餐費。
	人x年	105 x 1	3,435	360,675	基層義務職(民防)人員自強活動費、報紙捐助費等。
	年	1	58,885	58,885	基層義務職(民防)人員協勤誤餐費。
	年	1	116,627	116,627	基層義務職(義刑)人員協勤誤餐費。
	人x年	20 x 1	3,435	68,700	基層義務職(義刑)人員自強活動費、報紙捐助費等。

# 高雄市政府警察局仁武分局

## 各項費用彙計表

中華民國114年度

單位：新臺幣千元

工作計畫名稱及編號	38090900101 行政管理	38090901202 勤業務管理	合 計		
第一、二級用途別 科目名稱及編號					
合 計	441,836	17,819	459,655		
100000人事費	440,259		440,259		
101500法定編制人員待遇	294,434		294,434		
102500技工及工友待遇	2,555		2,555		
103000獎金	57,947		57,947		
103500其他給與	4,976		4,976		
104000加班費	57,874		57,874		
105500保險	22,473		22,473		
200000業務費	1,505	12,817	14,322		
200600水電費		2,556	2,556		
200900通訊費		369	369		
201800資訊服務費		80	80		
202100其他業務租金		227	227		
202400稅捐及規費		204	204		
202700保險費		405	405		
203600按日按件計資酬金		3	3		
205100物品		4,188	4,188		
205400一般事務費	1,278	726	2,003		
206300房屋建築養護費		233	233		
206600車輛及辦公器具養護費		1,260	1,260		
206900設施及機械設備養護費		2,565	2,565		
207200國內旅費	60		60		
208100運費		2	2		
209300特別費	168		168		
300000設備及投資		1,372	1,372		
301000房屋建築及設備費		1,000	1,000		
302000機械設備費		69	69		
303000資訊軟硬體設備費		112	112		
303500雜項設備費		191	191		
400000獎補助費	72	3,630	3,702		
408500獎勵及慰問	72		72		

高雄市政府警察局仁武分局

各項費用彙計表

中華民國114年度

單位：新臺幣千元

工作計畫名稱及編號	38090900101 行政管理	38090901202 勤業務管理	合 計			
第一、二級用途別 科目名稱及編號						
409000其他補助及捐助		3,630	3,630			

高雄市政府警察局仁武分局  
歲出一級用途別科目分析表

中華民國114年度

單位：新臺幣千元

名稱及編號	合計	經常支出						資本支出					
		人事費	業務費	獎補助費	債務費	預備金	小計	人事費	業務費	設備及投資	獎補助費	預備金	小計
合計	459,655	440,259	14,322	3,702			458,283			1,372			1,372
38090900000 警政支出	459,655	440,259	14,322	3,702			458,283			1,372			1,372
38090900100 一般行政	441,836	440,259	1,505	72			441,836						
38090900101 行政管理	441,836	440,259	1,505	72			441,836						
38090901200 警政警衛實施	17,819		12,817	3,630			16,447			1,372			1,372
38090901202 勤業務管理	17,819		12,817	3,630			16,447			1,372			1,372

高雄市政府警察局仁武分局

資本支出分析表

中華民國114年度

單位：新臺幣千元

名稱及編號	合計	設備及投資								其他資本支出	
		土地	房屋建築及設備	公共建設及設施	機械設備	運輸設備	資訊軟體設備	雜項設備	權利		投資
合計	1,372		1,000		69		112	191			
38090901200 警政警衛實施	1,372		1,000		69		112	191			
38090901202 勤業務管理	1,372		1,000		69		112	191			

# 高雄市政府警察局仁武分局

## 人事費彙計表

中華民國114年度

單位：新臺幣元

類別	預算員額	全年度人事費											備註	
		民意代表待遇	政務人員待遇	法定編制人員待遇	約聘僱人員待遇	技工及工友待遇	獎金	其他給與	加班費	退休退職給付	退休離職儲金	保險		合計
合計	341			294,434,152		2,555,040	57,947,479	4,976,000	57,873,557			22,472,772	440,259,000	加班費45,852千元。
正式員額	331			294,434,152			57,308,719	4,976,000	11,881,029			22,128,360	390,728,260	
職員	7			4,479,540			1,070,956	112,000	186,648			341,700	6,190,844	
警員	324			289,954,612			56,237,763	4,864,000	11,694,381			21,786,660	384,537,416	
駕駛	1					429,240	107,310		23,609			54,516	614,675	
工友	9					2,125,800	531,450		116,919			289,896	3,064,065	
其他人事費									45,852,000				45,852,000	

歲出按職能及經

中華民國114

職能別分類	經濟性分類	經常支出							資本支出			
		受僱人員報酬	購買商品及勞務支出	債務利息	土地租金支出	經常移轉			經常支出合計	投資及增資		
						對企業	對非營利及民間機構	對政府		對國外	對營業基金	對非營業特種基金
總計		440,262	14,319						458,283			
01 一般公共事務												
02 防衛												
03 公共秩序與安全		440,262	14,319						458,283			
04 教育												
05 保健												
06 社會安全與福利												
07 住宅及社區服務												
08 娛樂、文化與宗教												
09 燃料與能源												
10 農、林、漁、牧業												
11 礦業、製造業及營造業												
12 運輸及通信												
13 其他經濟服務												
14 環境保護												
15 其他支出												

察局仁武分局

濟性綜合分類表

年度

單位：新臺幣千元

資本支出														
資本移轉				土地購入	無形資產購入	固定資本形成							資本支出合計	總計
對企業	對非營利及民間機構	對政府	對國外			住宅	非住宅房屋	營建工程	運輸工具	資訊軟體	其他設備及機器	土地改良		
							1,000					372	1,372	459,655
							1,000					372	1,372	459,655