

機關編號

09-913

中華民國 111 年度



高雄市政府警察局仁武分局  
單位預算之分預算

高雄市政府警察局仁武分局 編

主辦會計人員

會計室主任 陳素敏

機關長官

高雄市政府警察局  
仁武分局分局長 李崇偉

# 高雄市政府警察局仁武分局

## 目次

中華民國 111 年度

甲、預算總說明	第 1 頁至第 2 頁
乙、主要表	
1. 歲入來源別預算表	第 3 頁至第 4 頁
2. 歲出機關別預算表	第 5 頁至第 5 頁
丙、附屬表	
1. 歲入項目說明提要與預算明細表	第 6 頁至第 11 頁
2. 歲出計畫說明提要與各項費用明細表	第 12 頁至第 17 頁
3. 各項費用彙計表	第 18 頁至第 18 頁
4. 歲出一級用途別科目分析表	第 19 頁至第 19 頁
5. 資本支出分析表	第 20 頁至第 20 頁
6. 人事費彙計表	第 21 頁至第 21 頁
7. 公務車輛明細表	第 22 頁至第 26 頁
8. 歲出按職能及經濟性綜合分類表	第 27 頁至第 28 頁

高雄市政府警察局仁武分局

預算總說明

中華民國 111 年度

組織系統圖

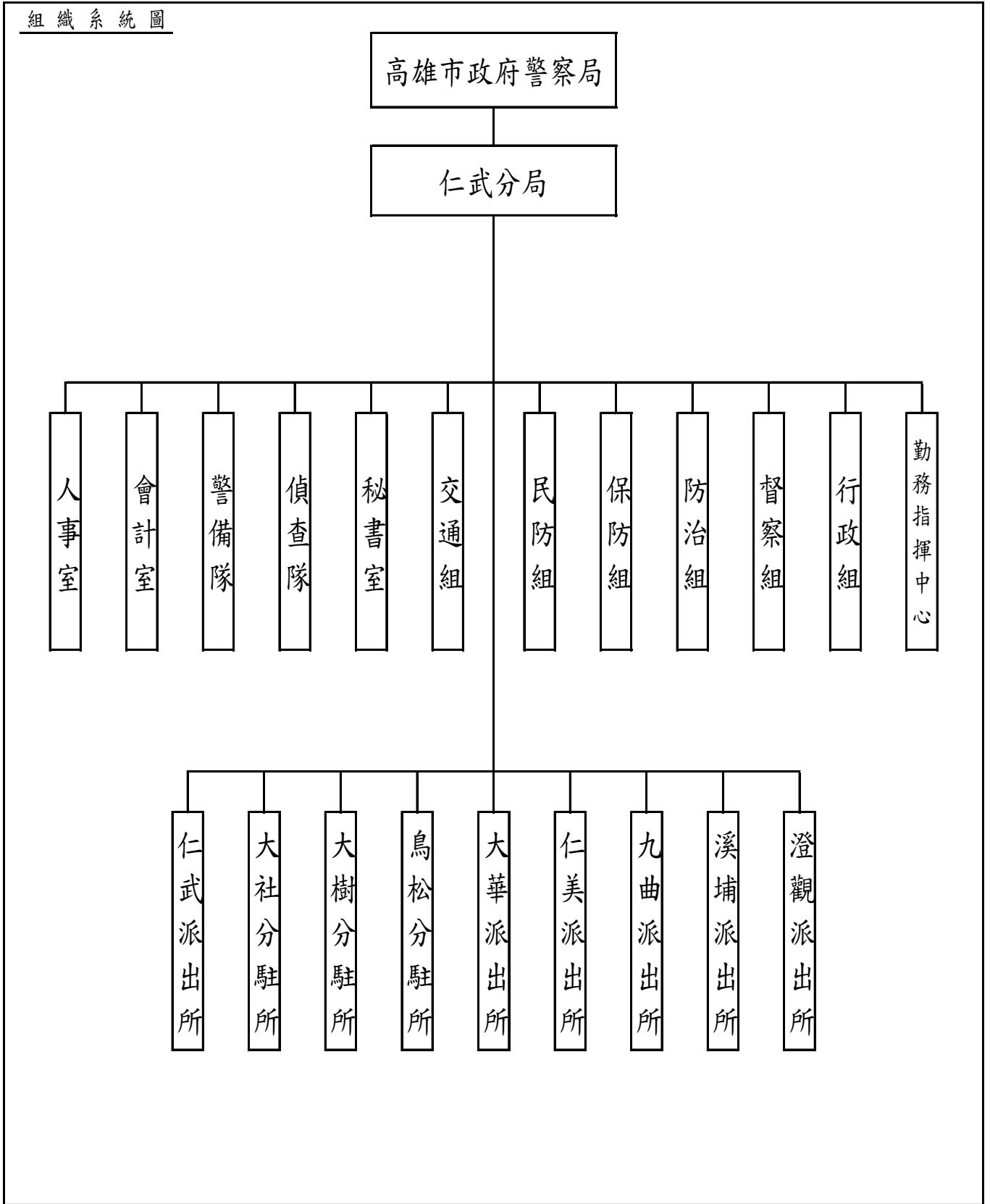

# 高雄市政府警察局仁武分局

## 預算總說明

中華民國111年度

員額編制表

類別	法定編制員額	本年度預算員額	上年度預算員額	與上年度預算員額比較增減
民意代表	0	0	0	0
職員	10	7	7	0
警員	304	308	308	0
消防人員	0	0	0	0
技工	5	0	0	0
駕駛	1	1	1	0
工友	11	11	11	0

高雄市政府警察局仁武分局

歲入來源別預算表

中華民國111年度

單位：新臺幣千元

科 目				本年度 預算數	上年度 預算數	前年度 決算數	本年度與 上年度比較	說明	
款	項	目	節						名稱及編號
				合計	2,166	1,319	1,998	847	
				經常門合計	2,166	1,319	1,998	847	
02				0400000000	1,788	943	1,613	845	
	049			罰款及賠償收入					
				0409090000(0913)	1,788	943	1,613	845	
				高雄市政府警察局					
				仁武分局					
			01	04090900100	1,788	943	1,613	845	
				罰金罰鍰及怠金					
				04090900101	1,788	943	1,613	845	違反社會秩序維護法及道路交通管理處罰條例1,788千元。
				罰金罰鍰					
03				0500000000	173	167	173	6	
				規費收入					
	054			0509090000(0913)	173	167	173	6	
				高雄市政府警察局					
				仁武分局					
			01	05090900100	173	167	173	6	
				行政規費收入					
				05090900102	173	167	173	6	核發警察刑事紀錄證明書173千元。
				證照費					
04				0700000000	204	208	210	-4	
				財產收入					
	061			0709090000(0913)	204	208	210	-4	
				高雄市政府警察局					
				仁武分局					
			01	07090900100	203	203	202	-	
				財產孳息					
				07090900101	1	1	-	-	公庫帳戶利息收入1千元。
				利息收入					
			02	07090900102	202	202	202	-	辦公廳舍建物屋頂設置太陽能發電設施租金收入202千元。
				權利金					
			02	07090900500	1	5	8	-4	
				廢舊物資售價					
				07090900501	1	5	8	-4	報廢財物變賣收入1千元。
				廢舊物資售價					
08				1200000000	1	1	2	-	
				其他收入					
	061			1209090000(0913)	1	1	2	-	
				高雄市政府警察局					
				仁武分局					
			01	12090900200	1	1	2	-	
				雜項收入					
				12090900201	-	-	1	-	
				收回以前年度					
				歲出					
			04	12090900210	1	1	1	-	收取其他預算外收入1千

# 高雄市政府警察局仁武分局

## 歲入來源別預算表

中華民國111年度

單位：新臺幣千元

科 目				本年度 預算數	上年度 預算數	前年度 決算數	本年度與 上年度比較	說明
款	項	目	節					
								元。
				其他雜項收入				

# 高雄市政府警察局仁武分局

## 歲出機關別預算表

經資門併計

中華民國111年度

單位：新臺幣千元

科 目				本年度 預算數	上年度 預算數	前年度 決算數	本年度與 上年度比較	說 明	
款	項	目	節						名稱及編號
09				0009000000 高雄市政府警察局主管	399,831	404,833	433,148	-5,002	
	001			0009090000(0913) 高雄市政府警察局 仁武分局	399,831	404,833	433,148	-5,002	
		01		38090900100 一般行政	384,216	385,471	410,469	-1,255	
			01	38090900101 行政管理	384,216	385,471	410,469	-1,255	0913-高雄市政府警察局仁武分局 本年度預算數384,216千元之內容 與上年度之比較如下： 1.人員維持費382,633千元，較上年 度核實減列人事費1,325千元。 2.基本行政工作維持費1,583千元， 較上年度增列公務人員健康檢查經 費70千元。
		02		38090901200 警政警衛實施	15,615	19,362	22,679	-3,747	
			01	38090901202 勤業務管理	15,615	19,362	22,679	-3,747	0913-高雄市政府警察局仁武分局 本年度預算數15,615千元較上年度 減列3,747千元，包括： 1.其他業務運作維持經費11,996千 元，較上年度減列1,477千元。 2.減列設備及投資106千元。 3.上年度辦理溪埔派出所暨圖書館 大樹三館共構興建工程預算業已編 竣，所列2,164千元如數減列。

高雄市政府警察局仁武分局  
歲入項目說明提要與預算明細表

經常門

中華民國111年度

單位：新臺幣元

罰金罰鍰及怠金—罰金罰鍰

來源別子目及細目與編號	04090900101 罰金罰鍰及怠金-罰金罰鍰	承辦單位	交通組、偵查隊	預算金額	1,788千元
-------------	-----------------------------	------	---------	------	---------

罰金罰鍰及怠金—罰金罰鍰

歲入項目說明	一、項目內容： 違反社會秩序、違規攤販案件之處理，併科以罰鍰。
	二、法令依據： 依據社會秩序維護法、道路交通管理處罰條例。

科目名稱及編號	單位	數量	單價	預算數	說明及收入依據
合計				1,788,000	
04090900101 罰金罰鍰	年	1	1,788,000	1,788,000	依據社會秩序維護法、道路交通管理處罰條例。

高雄市政府警察局仁武分局  
歲入項目說明提要與預算明細表

經常門

中華民國111年度

單位：新臺幣元

行政規費收入—證照費	來源別子目及細目與編號	05090900102 行政規費收入-證照費	承辦單位	防治組	預算金額	173千元	行政規費收入—證照費
	歲入項目說明	<p>一、項目內容： 管理市民申請警察刑事紀錄證明書，按件收取證書費。</p> <p>二、法令依據： 依據警察刑事紀錄證明書核發條例。</p>					
科目名稱及編號		單位	數量	單價	預算數	說明及收入依據	
合計					173,000		
05090900102 證照費		年	1	173,000	173,000	申請警察刑事紀錄證明書證書費。	

高雄市政府警察局仁武分局  
歲入項目說明提要與預算明細表

經常門

中華民國111年度

單位：新臺幣元

財產孳息 — 利息收入	來源別子目及 細目與編號	07090900101 財產孳息-利息收入	承辦單位	秘書室	預算金額	1千元
歲入 項目 說明	<p>一、項目內容： 公庫帳戶利息收入。</p> <p>二、法令依據： 依據公庫法第9條辦理。</p>					
	科目名稱及編號	單位	數量	單價	預算數	說明及收入依據
	合計				1,000	
	07090900101 利息收入	年	1	1,000	1,000	公庫帳戶利息收入。

高雄市政府警察局仁武分局  
歲入項目說明提要與預算明細表

經常門

中華民國111年度

單位：新臺幣元

財產孳息  
—  
權利金

財產孳息  
—  
權利金

來源別子目及 細目與編號	07090900102 財產孳息-權利金	承辦單位	行政組	預算金額	202千元
歲入項目說明	一、項目內容：辦公廳舍建物屋頂出租設置太陽能發電廠商售電收益之回饋金充為租金。(收支併列)				
	二、法令依據：依據「高雄市市有不動產設置再生能源發電設備計畫」規定辦理。				
科目名稱及編號	單位	數量	單價	預算數	說明及收入依據
合計				202,000	
07090900102 權利金	年	1	202,000	202,000	辦公廳舍建物屋頂出租設置太陽能發電廠商售電收益之回饋金充為租金(收支併列100%)。

高雄市政府警察局仁武分局  
歲入項目說明提要與預算明細表

經常門

中華民國111年度

單位：新臺幣元

廢舊物資售價—廢舊物資售價

廢舊物資售價—廢舊物資售價

來源別子目及細目與編號	07090900501 廢舊物資售價-廢舊物資售價	承辦單位	行政組	預算金額	1千元
歲入項目說明	<p>一、項目內容：報廢財物之變賣收入。</p> <p>二、法令依據：依據高雄市市有財產管理自治條例第53條辦理。</p>				
科目名稱及編號	單位	數量	單價	預算數	說明及收入依據
合計				1,000	
07090900501 廢舊物資售價	年	1	1,000	1,000	報廢財物之變賣收入。

高雄市政府警察局仁武分局  
歲入項目說明提要與預算明細表

經常門

中華民國111年度

單位：新臺幣元

雜項收入—其他雜項收入	來源別子目及 細目與編號	12090900210 雜項收入-其他雜項收入	承辦單位	相關單位	預算金額	1千元	雜項收入—其他雜項收入
	歲入項目說明	<p>一、項目內容： 其他臨時之預算外收入。</p> <p>二、法令依據： 依財政收支劃分法第29條辦理。</p>					
	科目名稱及編號	單位	數量	單價	預算數	說明及收入依據	
	合計				1,000		
	12090900210 其他雜項收入	年	1	1,000	1,000	其他臨時之預算外收入。	

# 高雄市政府警察局仁武分局

## 歲出計畫說明提要與各項費用明細表

中華民國111年度

單位：新臺幣元

一般行政—行政管理	業務計畫及工作計畫 名稱與編號	38090900101 一般行政-行政管理	承辦 單位	人事室、行政組	預算 金額	384,216千元	一般行政—行政管理
歲出計畫說明	<p>一、計畫內容： 1.辦理員工薪津、保險費所需業務經費。 2.辦理各組室處理公務所需業務經費。</p> <p>二、預期成果： 安定員工生活，提高工作品質。</p>						
分支計畫及用途別科目		單位	數量	單價	預算數	說 明	
合計					384,216,000	市款384,216,000元	
01人員維持費					382,633,000	市款382,633,000元	
1000 人事費					382,633,000	市款382,633,000元	
1015 法定編制人員待遇					247,268,743		
		年	1	3,862,620	3,862,620	職員待遇，詳人事費彙計表。	
		年	1	218,942,123	218,942,123	警員待遇，詳人事費彙計表。	
		年	1	24,464,000	24,464,000	警察勤務繁重加成，詳人事費彙計表。	
1025 技工及工友待遇					4,015,824		
		年	1	4,015,824	4,015,824	技工及工友待遇，詳人事費彙計表。	
1030 獎金					53,098,957		
		年	1	26,972,652	26,972,652	考績獎金，詳人事費彙計表。	
		年	1	26,126,305	26,126,305	年終工作獎金，詳人事費彙計表。	
1035 其他給與					4,580,000		
		年	1	4,580,000	4,580,000	休假補助，詳人事費彙計表。	

# 高雄市政府警察局仁武分局

## 歲出計畫說明提要與各項費用明細表

中華民國111年度

單位：新臺幣元

分支計畫及用途別科目	單位	數量	單價	預算數	說 明
1040 加班值班費	年	1	41,100,000	41,100,000	超勤加班費。
	年	1	3,247,000	3,247,000	業務加班費。
	年	1	6,877,628	6,877,628	不休假加班費，詳人事費彙計表。
1055 保險	年	1	15,561,912	15,561,912	健保保險補助，詳人事費彙計表。
	年	1	6,517,896	6,517,896	公保保險補助，詳人事費彙計表。
	年	1	365,040	365,040	勞保保險補助，詳人事費彙計表。
02一般業務				1,583,000	市款1,583,000元
2000 業務費				1,517,000	市款1,517,000元
2054 一般事務費	年	1	831,000	831,000	辦理公務所需費用。
	年	1	433,200	433,200	公務人員健康檢查費。 1.3,500元117人。 2.7,900元3人。
2072 國內旅費	年	1	84,800	84,800	因公出差所需旅費。
	月	12	14,000	168,000	首長特別費。
4000 獎補助費				66,000	市款66,000元
4085 獎勵及慰問	人x年	11 x 1	6,000	66,000	退休人員三節慰問金。

一般行政—行政管理

一般行政—行政管理

# 高雄市政府警察局仁武分局

## 歲出計畫說明提要與各項費用明細表

中華民國111年度

單位：新臺幣元

警政警衛實施—勤業務管理

警政警衛實施—勤業務管理

<b>業務計畫及工作計畫名稱與編號</b>	38090901202 警政警衛實施-勤業務管理	<b>承辦單位</b>	行政組及相關單位	<b>預算金額</b>	15,615千元
<b>歲出計畫說明</b>	<p>一、計畫內容： 1.辦理刑案偵查、勤務督察、員警風紀預防、警勤區規劃、防範犯罪與社會保防。 2.分局及各派出所保持重點部署，執行24小時勤務活動，加強巡邏並運用民力協勤，以確保本市治安、強化為民服務措施。 3.分局及各派出所辦公廳舍之修繕；車輛、資訊等設備之維修；路口監視系統維護，加強推動警政工作。 4.充實設備，發揮治安績效。</p> <p>二、預期成果： 按計畫執行，維護社會治安，有效打擊犯罪，確保人民生命財產之安全。</p>				
<b>分支計畫及用途別科目</b>	<b>單位</b>	<b>數量</b>	<b>單價</b>	<b>預算數</b>	<b>說 明</b>
合計				15,615,000	市款15,413,000元，收支併列202,000元
12分局勤務				15,615,000	市款15,413,000元，收支併列202,000元
2000 業務費				11,996,000	市款11,794,000元，收支併列202,000元
2006 水電費				2,397,563	
	年	1	210,000	210,000	分局及各派出所水費。
	年	1	2,000	2,000	分局辦公廳舍建物屋頂出租設置太陽能發電廠商售電收益之回饋金補貼水費2,000元(收支併列)。
	年	1	2,105,563	2,105,563	分局及各派出所電費。
	年	1	80,000	80,000	分局辦公廳舍建物屋頂出租設置太陽能發電廠商售電收益之回饋金補貼電費80,000元(收支併列)。
2009 通訊費				323,812	
	年	1	64,352	64,352	光纖網路月租費。

# 高雄市政府警察局仁武分局

## 歲出計畫說明提要與各項費用明細表

中華民國111年度

單位：新臺幣元

警政警衛實施—勤業務管理

警政警衛實施—勤業務管理

分支計畫及用途別科目	單位	數量	單價	預算數	說 明
2018 資訊服務費	年	1	48,980	48,980	一般公務用郵資。
	年	1	210,480	210,480	電話費及網際服務網ADSL租用費。
	年	1	4,226	4,226	薪資系統維護費。
	年	1	80,468	80,468	電腦、伺服器、遠端通訊網路系統、雷射印表機等維護費。
2021 其他業務租金	年	1	89,099	89,099	影印機租金。
	年	1	89,099	89,099	影印機租金。
2024 稅捐及規費	年	1	20,100	20,100	車輛檢驗費(詳公務車輛明細表)。
	年	1	205,000	205,000	酒精測定器檢驗費。
2027 保險費	年	1	230,991	230,991	車輛保險費(詳公務車輛明細表)。
	年	1	230,991	230,991	車輛保險費(詳公務車輛明細表)。
2036 按日按件計資酬金	年	1	1,600	1,600	義勇警察訓練教官鐘點費。
	年	1	1,600	1,600	義勇警察訓練教官鐘點費。
2051 物品	年	1	22,200	22,200	電腦耗材。
	年	1	5,720	5,720	警用行動載具電池。
	年	1	8,000	8,000	文具紙張費。
	年	1	4,178,476	4,178,476	車輛油料費(詳公務車輛明細表)。
2054 一般事務費	年	1	32,915	32,915	各項零星購置。
	年	1	7,483	7,483	廳舍消防安全檢查費。
	年	1	5,623	5,623	印刷費。
	年	1	30,744	30,744	分局執勤餐費。
	年	1	263,125	263,125	偵辦刑事案件工作活動費。
	年	1	395,407	395,407	

# 高雄市政府警察局仁武分局

## 歲出計畫說明提要與各項費用明細表

中華民國111年度

單位：新臺幣元

警政警衛實施—勤業務管理

警政警衛實施—勤業務管理

分支計畫及用途別科目	單位	數量	單價	預算數	說 明
2063 房屋建築養護費	年	1	9,600	9,600	預防犯罪宣導經費。
	年	1	24,640	24,640	基層義務職人員(義警、民防、巡守、志工等)常訓誤餐費。
	年	1	52,192	52,192	警察志工協勤誤餐費。
	年	1	2,000	2,000	義勇警察整編、訓練工作經費。
				232,530	
	年	1	64,530	64,530	辦公廳舍修繕費。
	年	1	48,000	48,000	派出所分駐所辦公廳舍修護費。
2066 車輛及辦公器具養護費	年	1	120,000	120,000	分局辦公廳舍建物屋頂出租設置太陽能發電廠商售電收益之回饋金補貼房屋建築養護費120,000元(收支併列)。
				1,191,686	
2069 設施及機械設備養護費	年	1	1,028,486	1,028,486	車輛養護費(詳公務車輛明細表)。
	年	1	163,200	163,200	其他辦公器具設備養護費。
2081 運費				2,572,783	
	年	1	156,912	156,912	酒精測定器校正、測試、養護費等費用。
	年	1	64,000	64,000	駐地監視系統維護費等。
	年	1	38,400	38,400	其他設施及機械設備養護費。
	年	1	30,092	30,092	保安裝備維護費。
	年	1	1,600	1,600	機車烙碼焊槍維護費。
	年	1	25,779	25,779	警用行動載具維護費。
	年	1	2,256,000	2,256,000	監錄系統維護費(一般性補助款805,000元、市府撥款1,451,000元)。
	年	1	3,424	3,424	
	年	1	3,424	3,424	取締電玩搬運費。
3000 設備及投資				392,000	市款392,000元

# 高雄市政府警察局仁武分局

## 歲出計畫說明提要與各項費用明細表

中華民國111年度

單位：新臺幣元

警政警衛實施—勤業務管理

警政警衛實施—勤業務管理

分支計畫及用途別科目	單位	數量	單價	預算數	說 明
3030 資訊軟硬體設備費				132,000	
	部	6	22,000	132,000	個人電腦。
3035 雜項設備費				260,000	
	台	5	36,000	180,000	仁美所3台、烏松所、大樹所各1台冷氣機(一對一分離式、節能效率1級、7.1KW含安裝)。
	座	1	16,959	16,959	溪埔所無線電櫃
	座	1	27,041	27,041	溪埔所槍櫃
	台	2	18,000	36,000	仁武所、烏松所電冰箱(400-499)公升
4000 獎補助費				3,227,000	市款3,227,000元
4090 其他補助及捐助				3,227,000	
	年	1	2,163,602	2,163,602	里社區守望相助巡守隊巡守人員協勤誤餐費。
	人x年	111 × 1	3,435	381,285	基層義務職(義警)人員自強活動費、報紙捐助費。
	年	1	109,226	109,226	基層義務職(義警)人員協勤誤餐費。
	人x年	105 × 1	3,435	360,675	基層義務職(民防)人員自強活動費、報紙捐助費。
	年	1	44,885	44,885	基層義務職(民防)人員協勤誤餐費。
	年	1	98,627	98,627	基層義務職(義刑)人員協勤誤餐費。
	人x年	20 × 1	3,435	68,700	基層義務職(義刑)人員自強活動費、報紙捐助費。

高雄市政府警察局仁武分局

各項費用彙計表

中華民國111年度

單位：新臺幣千元

工作計畫名稱及編號	38090900101 行政管理	38090901202 勤業務管理	合 計		
第一、二級用途別 科目名稱及編號					
合 計	384,216	15,615	399,831		
100000人事費	382,633		382,633		
101500法定編制人員待遇	247,269		247,269		
102500技工及工友待遇	4,016		4,016		
103000獎金	53,099		53,099		
103500其他給與	4,580		4,580		
104000加班值班費	51,225		51,225		
105500保險	22,445		22,445		
200000業務費	1,517	11,996	13,513		
200600水電費		2,398	2,398		
200900通訊費		324	324		
201800資訊服務費		85	85		
202100其他業務租金		89	89		
202400稅捐及規費		225	225		
202700保險費		231	231		
203600按日按件計資酬金		2	2		
205100物品		4,247	4,247		
205400一般事務費	1,264	395	1,660		
206300房屋建築養護費		233	233		
206600車輛及辦公器具養護費		1,192	1,192		
206900設施及機械設備養護費		2,573	2,573		
207200國內旅費	85		85		
208100運費		3	3		
209300特別費	168		168		
300000設備及投資		392	392		
303000資訊軟硬體設備費		132	132		
303500雜項設備費		260	260		
400000獎補助費	66	3,227	3,293		
408500獎勵及慰問	66		66		
409000其他補助及捐助		3,227	3,227		

高雄市政府警察局仁武分局  
歲出一級用途別科目分析表

中華民國111年度

單位：新臺幣千元

名稱及編號	合計	經常支出						資本支出					
		人事費	業務費	獎補助費	債務費	預備金	小計	人事費	業務費	設備及投資	獎補助費	預備金	小計
合計	399,831	382,633	13,513	3,293			399,439			392			392
38090900000 警政支出	399,831	382,633	13,513	3,293			399,439			392			392
38090900100 一般行政	384,216	382,633	1,517	66			384,216						
38090900101 行政管理	384,216	382,633	1,517	66			384,216						
38090901200 警政警衛實施	15,615		11,996	3,227			15,223			392			392
38090901202 勤業務管理	15,615		11,996	3,227			15,223			392			392

高雄市政府警察局仁武分局

資本支出分析表

中華民國111年度

單位：新臺幣千元

名稱及編號	合計	設備及投資								其他資本支出	
		土地	房屋建築及設備	公共建設及設施	機械設備	運輸設備	資訊軟體設備	雜項設備	權利		投資
合計	392						132	260			
38090901200 警政警衛實施	392						132	260			
38090901202 勤業務管理	392						132	260			

# 高雄市政府警察局仁武分局

## 人事費彙計表

中華民國111年度

單位：新臺幣元

類別	預算員額	全年度人事費											備註	
		民意代表待遇	政務人員待遇	法定編制人員待遇	約聘僱人員待遇	技工及工友待遇	獎金	其他給與	加班值班費	退休退職給付	退休離職儲金	保險		合計
合計	327			247,268,743		4,015,824	53,098,957	4,580,000	51,224,628			22,444,848	382,633,000	1.加班費44,347千元。 2.警察勤務繁重加成24,464千元。
正式員額	315			247,268,743			52,095,001	4,580,000	6,656,757			21,860,772	332,461,273	
職員	7			3,862,620			804,713	112,000	160,943			341,700	5,281,976	
警員	308			243,406,123			51,290,288	4,468,000	6,495,814			21,519,072	327,179,297	
駕駛	1					412,500	103,125		22,688			54,516	592,829	
工友	11					3,603,324	900,831		198,183			529,560	5,231,898	
其他人事費									44,347,000				44,347,000	

歲出按職能及經

中華民國111

職能別分類	經濟性分類	經常支出							資本支出			
		受僱人員報酬	購買商品及勞務支出	債務利息	土地租金支出	經常移轉			經常支出合計	投資及增資		
						對企業	對非營利及民間機構	對政府		對國外	對營業基金	對非營業特種基金
總計		382,635	13,511						399,439			
01 一般公共事務												
02 防衛												
03 公共秩序與安全		382,635	13,511						399,439			
04 教育												
05 保健												
06 社會安全與福利												
07 住宅及社區服務												
08 娛樂、文化與宗教												
09 燃料與能源												
10 農、林、漁、牧業												
11 礦業、製造業及營造業												
12 運輸及通信												
13 其他經濟服務												
14 環境保護												
15 其他支出												

察局仁武分局

濟性綜合分類表

年度

單位：新臺幣千元

資本支出														
資本移轉				土地購入	無形資產購入	固定資本形成							資本支出合計	總計
對企業	對非營利及民間機構	對政府	對國外			住宅	非住宅房屋	營建工程	運輸工具	資訊軟體	其他設備及機器	土地改良		
											392	392	399,831	
											392	392	399,831	