

機關編號

09-912

中華民國 111 年度



高雄市政府警察局鳳山分局
單位預算之分預算

高雄市政府警察局鳳山分局 編

主辦會計人員

會計室主任 王莨融

機關長官

高雄市政府警察局鳳山分局局長 孫成儒

高雄市政府警察局鳳山分局

目次

中華民國 111 年度

甲、預算總說明	第 1 頁至第 2 頁
乙、主要表	
1. 歲入來源別預算表	第 3 頁至第 4 頁
2. 歲出機關別預算表	第 5 頁至第 5 頁
丙、附屬表	
1. 歲入項目說明提要與預算明細表	第 6 頁至第 10 頁
2. 歲出計畫說明提要與各項費用明細表	第 11 頁至第 17 頁
3. 各項費用彙計表	第 18 頁至第 19 頁
4. 歲出一級用途別科目分析表	第 20 頁至第 20 頁
5. 資本支出分析表	第 21 頁至第 21 頁
6. 人事費彙計表	第 22 頁至第 22 頁
7. 公務車輛明細表	第 23 頁至第 30 頁
8. 歲出按職能及經濟性綜合分類表	第 31 頁至第 32 頁

高雄市政府警察局鳳山分局

預算總說明

中華民國 111 年度

組織系統圖

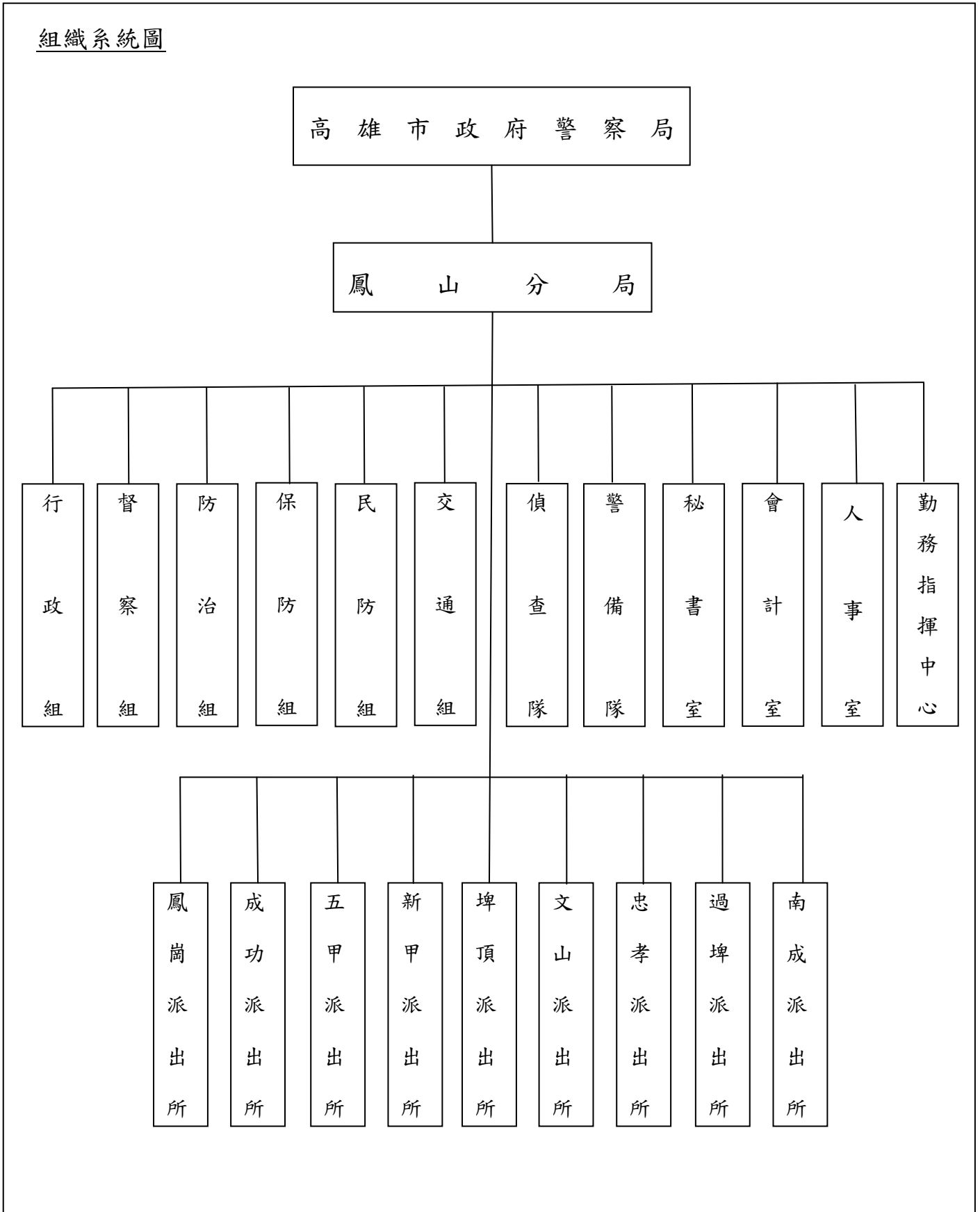

高雄市政府警察局鳳山分局

預算總說明

中華民國111年度

員額編制表

類別	法定編制員額	本年度預算員額	上年度預算員額	與上年度預算員額比較增減
民意代表	0	0	0	0
職員	13	11	11	0
警員	489	506	506	0
消防人員	0	0	0	0
技工	8	1	1	0
駕駛	1	1	1	0
工友	17	18	18	0

高雄市政府警察局鳳山分局

歲入來源別預算表

中華民國111年度

單位：新臺幣千元

科 目				本年度 預算數	上年度 預算數	前年度 決算數	本年度與 上年度比較	說明	
款	項	目	節						名稱及編號
				合計	10,185	2,051	270,864	8,134	
				經常門合計	10,185	2,051	270,864	8,134	
02				0400000000	2,670	1,371	2,670	1,299	
	049			罰款及賠償收入					
				0409090000(0912)	2,670	1,371	2,670	1,299	
				高雄市政府警察局					
				鳳山分局					
			01	04090900100	2,670	1,360	2,670	1,310	
				罰金罰鍰及怠金					
			01	04090900101	2,670	1,360	2,670	1,310	違反社會秩序維護法及道 路交通管理處罰條例2,670 千元。
				罰金罰鍰					
			02	04090900200	-	11	-	-11	
				沒入及沒收財物					
			01	04090900201	-	11	-	-11	
				沒入金					
03				0500000000	417	449	440	-32	
	054			規費收入					
				0509090000(0912)	417	449	440	-32	
				高雄市政府警察局					
				鳳山分局					
			01	05090900100	417	449	440	-32	
				行政規費收入					
			01	05090900102	417	449	440	-32	核發警察刑事紀錄證明書 417千元。
				證照費					
04				0700000000	15	21	15	-6	
	061			財產收入					
				0709090000(0912)	15	21	15	-6	
				高雄市政府警察局					
				鳳山分局					
			02	07090900500	15	21	15	-6	
				廢舊物資售價					
			01	07090900501	15	21	15	-6	報廢財物變賣收入15千 元。
				廢舊物資售價					
06				0900000000	6,873	-	266,530	6,873	
	049			補助及協助收入					
				0909090000(0912)	6,873	-	266,530	6,873	
				高雄市政府警察局					
				鳳山分局					
			01	09090900100	6,873	-	266,530	6,873	
				上級政府補助收 入					
			01	09090900102	6,873	-	266,530	6,873	內政部警政署補助6,873千 元。
				計畫型補助收 入					
08				1200000000	210	210	1,209	-	
	061			其他收入					
				1209090000(0912)	210	210	1,209	-	
				高雄市政府警察局					

高雄市政府警察局鳳山分局

歲入來源別預算表

中華民國111年度

單位：新臺幣千元

科 目				本年度 預算數	上年度 預算數	前年度 決算數	本年度與 上年度比較	說明	
款	項	目	節						名稱及編號
		01		鳳山分局 12090900200	210	210	1,209	-	
			01	雜項收入 12090900201	-	-	929	-	
			04	收回以前年度 歲出 12090900210	210	210	280	-	收取其他預算外收入210千元。
				其他雜項收入					

高雄市政府警察局鳳山分局

歲出機關別預算表

經資門併計

中華民國111年度

單位：新臺幣千元

科 目				本年度 預算數	上年度 預算數	前年度 決算數	本年度與 上年度比較	說 明	
款	項	目	節						名稱及編號
09				00090000000 高雄市政府警察局主管	686,979	665,475	983,598	21,504	
	001			00090900000(0912) 高雄市政府警察局 鳳山分局	686,979	665,475	983,598	21,504	
		01		38090900100 一般行政	647,975	635,514	641,848	12,461	
			01	38090900101 行政管理	647,975	635,514	641,848	12,461	0912-高雄市政府警察局鳳山分局 本年度預算數647,975千元之內容 與上年度之比較如下： 1.人員維持費645,680千元，較上年 度伸算增列現職人員待遇等經費 12,461千元。 2.基本行政工作維持費2,295千元， 與上年度同。
		02		38090901200 警政警衛實施	39,004	29,961	341,750	9,043	
			01	38090901202 勤業務管理	39,004	29,961	341,750	9,043	0912-高雄市政府警察局鳳山分局 本年度預算數39,004千元較上年度 增列9,043千元，包括： 1.新增警政署110年度補助補辦預 算辦理鳳山分局-鳳崗派出所耐震 補強工程8,086千元。 2.增列設備及投資1,910千元。 3.其他業務運作維持經費28,384千 元，較上年度減列953千元。

高雄市政府警察局鳳山分局
歲入項目說明提要與預算明細表

經常門

中華民國111年度

單位：新臺幣元

罰金罰鍰及怠金—罰金罰鍰

罰金罰鍰及怠金—罰金罰鍰

來源別子目及細目與編號	04090900101 罰金罰鍰及怠金-罰金罰鍰	承辦單位	交通組、偵查隊	預算金額	2,670千元
歲入項目說明	<p>一、項目內容：違反社會秩序，違規攤販案件之處理，併科以罰鍰。</p> <p>二、法令依據：依據社會秩序維護法、道路交通管理處罰條例規定辦理。</p>				
科目名稱及編號	單位	數量	單價	預算數	說明及收入依據
合計				2,670,000	
04090900101 罰金罰鍰	年	1	2,670,000	2,670,000	依據社會秩序維護法、道路交通管理處罰條例。

高雄市政府警察局鳳山分局
歲入項目說明提要與預算明細表

經常門

中華民國111年度

單位：新臺幣元

行政規費收入—證照費	來源別子目及細目與編號	05090900102 行政規費收入-證照費	承辦單位	防治組	預算金額	417千元	行政規費收入—證照費
	歲入項目說明	<p>一、項目內容： 管理市民申請警察刑事紀錄證明書，按件收取證書費。</p> <p>二、法令依據： 依據警察刑事紀錄證明核發條例規定辦理。</p>					
科目名稱及編號		單位	數量	單價	預算數	說明及收入依據	
合計					417,000		
05090900102 證照費		年	1	417,000	417,000	申請警察刑事紀錄證明書證書費。	

高雄市政府警察局鳳山分局
歲入項目說明提要與預算明細表

經常門

中華民國111年度

單位：新臺幣元

廢舊物資售價 — 廢舊物資售價	來源別子目及 細目與編號	07090900501 廢舊物資售價-廢舊物資售價	承辦單位	行政組	預算金額	15千元	廢舊物資售價 — 廢舊物資售價
歲入項目說明	<p>一、項目內容： 報廢財物之變賣收入。</p> <p>二、法令依據： 依據高雄市市有財產管理自治條例第53條辦理。</p>						
科目名稱及編號		單位	數量	單價	預算數	說明及收入依據	
合計					15,000		
07090900501 廢舊物資售價		年	1	15,000	15,000	報廢財物之變賣收入。	

高雄市政府警察局鳳山分局
歲入項目說明提要與預算明細表

經常門

中華民國111年度

單位：新臺幣元

上級政府補助收入—計畫型補助收入

上級政府補助收入—計畫型補助收入

來源別子目及細目與編號	09090900102 上級政府補助收入-計畫型補助收入	承辦單位	行政組	預算金額	6,873千元
歲入項目說明	<p>一、項目內容：中央補助辦理「前瞻基礎建設-城鄉建設-公共服務據點整備-公有危險建築補強重建計畫」。</p> <p>二、法令依據：1、「前瞻基礎建設計畫 公有危險建築補強重建 地方警察廳舍」。 2、警察機關辦公廳舍補強重建特別預算補助管考要點。</p>				
科目名稱及編號	單位	數量	單價	預算數	說明及收入依據
合計				6,873,000	
09090900102 計畫型補助收入	式	1	6,873,000	6,873,000	鳳山分局鳳崗派出所耐震補強案，依據內政部警政署109年12月9日警署後字第10901653571號函(111年度補辦預算)。

高雄市政府警察局鳳山分局
歲入項目說明提要與預算明細表

經常門

中華民國111年度

單位：新臺幣元

雜項收入—其他雜項收入	來源別子目及 細目與編號	12090900210 雜項收入-其他雜項收入	承辦單位	相關單位	預算金額	210千元	雜項收入—其他雜項收入
	歲入項目說明	<p>一、項目內容： 其他臨時之預算外收入。</p> <p>二、法令依據： 依據財政收支劃分法第29條規定辦理。</p>					
	科目名稱及編號	單位	數量	單價	預算數	說明及收入依據	
	合計				210,000		
	12090900210 其他雜項收入	年	1	210,000	210,000	其他臨時之預算外收入。	

高雄市政府警察局鳳山分局

歲出計畫說明提要與各項費用明細表

中華民國111年度

單位：新臺幣元

一般行政 — 行政管理	業務計畫及工作計畫 名稱與編號	38090900101 一般行政-行政管理	承辦 單位	人事室、行政組	預算 金額	647,975千元	一般行政 — 行政管理
歲出計畫說明	一、計畫內容： 辦理員工薪津、保險費及各組室處理公務所需業務經費。 二、預期成果： 安定員工生活，提高工作品質。						
	分支計畫及用途別科目	單位	數量	單價	預算數	說 明	
	合計				647,975,000	市款647,975,000元	
	01人員維持費				645,680,000	市款645,680,000元	
	1000 人事費				645,680,000	市款645,680,000元	
	1015 法定編制人員待遇				477,165,000		
		年	1	7,284,000	7,284,000	職員待遇，詳人事費彙計表。	
		年	1	429,133,000	429,133,000	警員待遇，詳人事費彙計表。	
		年	1	40,748,000	40,748,000	警察勤務繁重加成，詳人事費彙計表。	
	1025 技工及工友待遇				7,980,000		
		年	1	7,980,000	7,980,000	技工及工友待遇，詳人事費彙計表。	
	1030 獎金				42,146,000		
		年	1	22,716,000	22,716,000	考績獎金，詳人事費彙計表。	
		年	1	19,430,000	19,430,000	年終工作獎金，詳人事費彙計表。	
	1035 其他給與				8,272,000		

高雄市政府警察局鳳山分局

歲出計畫說明提要與各項費用明細表

中華民國111年度

單位：新臺幣元

分支計畫及用途別科目	單位	數量	單價	預算數	說 明
1040 加班值班費	年	1	8,272,000	8,272,000	休假補助，詳人事費彙計表。
				75,885,000	
	年	1	66,300,000	66,300,000	超勤加班費。
	年	1	4,389,000	4,389,000	業務加班費。
1055 保險	年	1	5,196,000	5,196,000	不休假加班費，詳人事費彙計表。
				34,232,000	
	年	1	21,887,000	21,887,000	健保保險補助，詳人事費彙計表。
	年	1	11,669,000	11,669,000	公保保險補助，詳人事費彙計表。
	年	1	676,000	676,000	勞保保險補助，詳人事費彙計表。
02一般業務				2,295,000	市款2,295,000元
2000 業務費				2,115,000	市款2,115,000元
2054 一般事務費				1,827,000	
	年	1	1,449,800	1,449,800	辦理公務所需費用。
	年	1	377,200	377,200	公務人員健康檢查費。 1.3,500元101人。 2.7,900元3人。
2072 國內旅費				120,000	
	年	1	120,000	120,000	因公出差旅費。
2093 特別費				168,000	
	月	12	14,000	168,000	機關首長特別費。
4000 獎補助費				180,000	市款180,000元
4085 獎勵及慰問				180,000	
	人x年	30 x 1	6,000	180,000	退休人員三節慰問金。

一般行政—行政管理

一般行政—行政管理

高雄市政府警察局鳳山分局

歲出計畫說明提要與各項費用明細表

中華民國111年度

單位：新臺幣元

警政警衛實施—勤業務管理

警政警衛實施—勤業務管理

業務計畫及工作計畫名稱與編號	38090901202 警政警衛實施-勤業務管理	承辦單位	行政組及相關單位	預算金額	39,004千元
歲出計畫說明	<p>一、計畫內容：</p> <p>1.辦理刑案偵查、勤務督察、員警風紀預防、警勤區規劃、防範犯罪與社會保防。 2.分局及各派出所保持重點部署，執行24小時勤務活動，加強巡邏並運用民力協勤，以確保本市治安、強化為民服務措施。 3.分局及各派出所辦公廳舍之修繕；車輛、資訊等設備之維修；路口監視系統維護，加強推動警政工作。 4.充實設備，發揮治安績效。</p> <p>二、預期成果： 按計畫執行，維護社會治安，有效打擊犯罪，確保人民生命財產之安全。</p>				

分支計畫及用途別科目	單位	數量	單價	預算數	說 明
合計				39,004,000	市款32,131,000元，收支併列6,873,000元
12分局勤務				39,004,000	市款32,131,000元，收支併列6,873,000元
2000 業務費				22,996,000	市款22,996,000元
2006 水電費				3,660,093	
	年	1	300,000	300,000	分局及分駐派出所水費。
	年	1	3,360,093	3,360,093	分局及分駐派出所電費。
2009 通訊費				661,156	
	年	1	343,156	343,156	電話費及網際服務網ADSL租用費。
	年	1	45,000	45,000	光纖網路月租費。
	年	1	40,000	40,000	一般公務用郵資。
	年	1	233,000	233,000	違規逕行舉發郵資含行政罰鍰郵資等。
2018 資訊服務費				48,500	
	年	1	42,900	42,900	電腦、伺服器、遠端通訊網路

高雄市政府警察局鳳山分局

歲出計畫說明提要與各項費用明細表

中華民國111年度

單位：新臺幣元

警政警衛實施—勤業務管理

警政警衛實施—勤業務管理

分支計畫及用途別科目	單位	數量	單價	預算數	說 明
					系統、雷射印表機等維護費。
2021 其他業務租金	年	1	5,600	5,600	薪資系統維護費。
				711,600	
	年	1	54,000	54,000	影印機租金。
	月	12	54,800	657,600	南成所辦公廳舍租金。
2024 稅捐及規費				224,700	
	年	1	196,800	196,800	酒精測定器檢驗費。
	年	1	27,900	27,900	車輛檢驗費(詳公務車輛明細表)。
2027 保險費				388,818	
	年	1	388,818	388,818	車輛保險費(詳公務車輛明細表)。
2036 按日按件計資酬金				1,600	
	年	1	1,600	1,600	義勇警察訓練教官鐘點費。
2051 物品				5,952,723	
	年	1	100,996	100,996	警用行動載具電池。
	年	1	33,000	33,000	電腦耗材。
	年	1	13,863	13,863	業務用文具紙張等。
	年	1	5,727,523	5,727,523	車輛油料費(詳公務車輛明細表)。
	年	1	77,341	77,341	各項零星購置。
2054 一般事務費				987,084	
	年	1	18,000	18,000	五甲國宅大樓管理費。
	年	1	15,000	15,000	廳舍消防安全檢查經費。
	年	1	285,000	285,000	偵辦刑事案件工作活動費。
	年	1	32,000	32,000	分局執勤誤餐費。
	年	1	20,000	20,000	預防犯罪宣導經費。
	年	1	5,000	5,000	為民服務經費。
	年	1	4,000	4,000	執行聯合警衛計畫相關經費。

高雄市政府警察局鳳山分局

歲出計畫說明提要與各項費用明細表

中華民國111年度

單位：新臺幣元

警政警衛實施—勤業務管理

警政警衛實施—勤業務管理

分支計畫及用途別科目	單位	數量	單價	預算數	說 明
	年	1	24,764	24,764	基層義務職人員(義警、民防、巡守、志工等)常訓誤餐費。
	年	1	52,000	52,000	警察志工協勤誤餐費。
	式	1	529,320	529,320	鳳山分局重建搬遷相關費用
	年	1	2,000	2,000	義勇警察整編、訓練工作經費。
2063 房屋建築養護費				104,000	
	年	1	56,000	56,000	辦公廳舍修繕費。
	年	1	48,000	48,000	派出所辦公廳舍修繕費。
2066 車輛及辦公器具養護費				1,594,726	
	年	1	1,519,711	1,519,711	車輛養護費(詳公務車輛明細表)。
	年	1	75,015	75,015	雜項設備養護費。
2069 設施及機械設備養護費				8,656,000	
	年	1	96,000	96,000	警用行動載具維護費。
	年	1	46,000	46,000	酒精測定器養護費。
	年	1	51,000	51,000	駐地監視系統維護費等。
	年	1	18,000	18,000	電梯養護費。
	年	1	51,000	51,000	其他設施及機械設備養護費。
	年	1	31,000	31,000	保安裝備維護費。
	年	1	1,600	1,600	機車烙碼焊槍維護費。
	年	1	8,179,000	8,179,000	監錄系統維護費 (一般性補助款2,919,000元、市府撥款5,260,000元)。
	年	1	182,400	182,400	酒精測定器校正、測試等費用。
2081 運費				5,000	
	年	1	5,000	5,000	取締電玩搬運費。
3000 設備及投資				10,620,000	市款3,747,000元，收支併列6,873,000元

高雄市政府警察局鳳山分局

歲出計畫說明提要與各項費用明細表

中華民國111年度

單位：新臺幣元

警政警衛實施—勤業務管理

警政警衛實施—勤業務管理

分支計畫及用途別科目	單位	數量	單價	預算數	說明
3010 房屋建築及設備費				8,184,000	
	式	1	98,000	98,000	埤頂所-外牆修繕(配合預算編列至千元，減列200元)。
	式	1	8,086,000	8,086,000	前瞻基礎建設計畫-鳳山分局鳳崗派出所耐震補強，總經費808萬6,000元(施工費729萬7,400元、材料抽驗費5,000元、空氣污染防治費2萬767元，工程管理費17萬8,833元、委託規劃設計監造費58萬4,000元，111年度補辦預算，依據內政部警政署109年12月9日警署後字第10901653571號函中央補助687萬3,000元、配合款121萬3,000元)。
3020 機械設備費				23,000	
	台	1	12,000	12,000	偵查隊冷凍櫃(容量332L)(配合預算編列至千元，增列300元)。
	架	1	11,000	11,000	忠孝所數位攝影機。
3030 資訊軟硬體設備費				176,000	
	部	8	22,000	176,000	個人電腦。
3035 雜項設備費				2,237,000	
	式	1	2,051,000	2,051,000	鳳山分局重建搬遷購置設備費用(配合預算編列至千元，增列320元)。
	台	1	17,000	17,000	文山所飲水機(冰溫熱三用)。
	台	5	23,000	115,000	成功所冷氣機5台(一對一分離式、能源效率1級、5.0KW)。
	台	3	18,000	54,000	警備隊、民防組、副分局長室電冰箱各1台(400-499公升)。
4000 獎補助費				5,388,000	市款5,388,000元
4090 其他補助及捐助				5,388,000	
	人x年	173 x 1	3,435	594,255	基層義務職(義警)人員自強活動費、報紙捐助費。
	年	1	208,900	208,900	基層義務職(義警)人員協勤誤餐費。

高雄市政府警察局鳳山分局

歲出計畫說明提要與各項費用明細表

中華民國111年度

單位：新臺幣元

分支計畫及用途別科目	單位	數量	單價	預算數	說 明
警政警衛實施—勤業務管理	人x年	160 x 1	3,435	549,600	基層義務職(民防)人員自強活動費、報紙捐助費。
	年	1	151,663	151,663	基層義務職(民防)人員協勤誤餐費。
	人x年	39 x 1	3,435	133,965	基層義務職(義刑)人員自強活動費、報紙捐助費。
	年	1	147,460	147,460	基層義務職(義刑)人員協勤誤餐費。
	年	1	3,602,157	3,602,157	里社區守望相助巡守隊巡守人員協勤誤餐費。

警政警衛實施—勤業務管理

高雄市政府警察局鳳山分局

各項費用彙計表

中華民國111年度

單位：新臺幣千元

工作計畫名稱及編號	38090900101 行政管理	38090901202 勤業務管理	合 計		
第一、二級用途別 科目名稱及編號					
合 計	647,975	39,004	686,979		
100000人事費	645,680		645,680		
101500法定編制人員待遇	477,165		477,165		
102500技工及工友待遇	7,980		7,980		
103000獎金	42,146		42,146		
103500其他給與	8,272		8,272		
104000加班值班費	75,885		75,885		
105500保險	34,232		34,232		
200000業務費	2,115	22,996	25,111		
200600水電費		3,660	3,660		
200900通訊費		661	661		
201800資訊服務費		49	49		
202100其他業務租金		712	712		
202400稅捐及規費		225	225		
202700保險費		389	389		
203600按日按件計資酬金		2	2		
205100物品		5,953	5,953		
205400一般事務費	1,827	987	2,814		
206300房屋建築養護費		104	104		
206600車輛及辦公器具養護費		1,595	1,595		
206900設施及機械設備養護費		8,656	8,656		
207200國內旅費	120		120		
208100運費		5	5		
209300特別費	168		168		
300000設備及投資		10,620	10,620		
301000房屋建築及設備費		8,184	8,184		
302000機械設備費		23	23		
303000資訊軟硬體設備費		176	176		
303500雜項設備費		2,237	2,237		
400000獎補助費	180	5,388	5,568		
408500獎勵及慰問	180		180		

高雄市政府警察局鳳山分局

各項費用彙計表

中華民國111年度

單位：新臺幣千元

工作計畫名稱及編號	38090900101 行政管理	38090901202 勤業務管理	合 計			
第一、二級用途別 科目名稱及編號						
409000其他補助及捐助		5,388	5,388			

高雄市政府警察局鳳山分局
歲出一級用途別科目分析表

中華民國111年度

單位：新臺幣千元

名稱及編號	合計	經常支出						資本支出					
		人事費	業務費	獎補助費	債務費	預備金	小計	人事費	業務費	設備及投資	獎補助費	預備金	小計
合計	686,979	645,680	25,111	5,568			676,359			10,620			10,620
38090900000 警政支出	686,979	645,680	25,111	5,568			676,359			10,620			10,620
38090900100 一般行政	647,975	645,680	2,115	180			647,975						
38090900101 行政管理	647,975	645,680	2,115	180			647,975						
38090901200 警政警衛實施	39,004		22,996	5,388			28,384			10,620			10,620
38090901202 勤業務管理	39,004		22,996	5,388			28,384			10,620			10,620

高雄市政府警察局鳳山分局

資本支出分析表

中華民國111年度

單位：新臺幣千元

名稱及編號	合計	設備及投資								其他資本支出	
		土地	房屋建築及設備	公共建設及設施	機械設備	運輸設備	資訊軟體設備	雜項設備	權利		投資
合計	10,620		8,184		23		176	2,237			
38090901200 警政警衛實施	10,620		8,184		23		176	2,237			
38090901202 勤業務管理	10,620		8,184		23		176	2,237			

高雄市政府警察局鳳山分局

人事費彙計表

中華民國111年度

單位：新臺幣元

類別	預算員額	全年度人事費											備註	
		民意代表待遇	政務人員待遇	法定編制人員待遇	約聘僱人員待遇	技工及工友待遇	獎金	其他給與	加班值班費	退休退職給付	退休離職儲金	保險		合計
合計	537			477,165,000		7,980,000	42,146,000	8,272,000	75,885,000			34,232,000	645,680,000	1.加班費70,689千元。 2.警察勤務繁重加成40,748千元。
正式員額	517			477,165,000			41,389,000	8,272,000	5,107,000			33,176,000	565,109,000	
職員	11			7,284,000			691,000	176,000	80,000			528,000	8,759,000	
警員	506			469,881,000			40,698,000	8,096,000	5,027,000			32,648,000	556,350,000	
技工	1					408,000	39,000		5,000			60,000	512,000	
駕駛	1					408,000	39,000		5,000			72,000	524,000	
工友	18					7,164,000	679,000		79,000			924,000	8,846,000	
其他人事費									70,689,000				70,689,000	

歲出按職能及經

中華民國111

職能別分類	經濟性分類	經常支出							資本支出			
		受僱人員報酬	購買商品及勞務	債務利息	土地租金支出	經常移轉			經常支出合計	投資及增資		
						對企業	對非營利及民間機構	對政府		對國外	對營業基金	對非營業特種基金
總計		645,682	25,109						676,359			
01 一般公共事務												
02 防衛												
03 公共秩序與安全		645,682	25,109						676,359			
04 教育												
05 保健												
06 社會安全與福利												
07 住宅及社區服務												
08 娛樂、文化與宗教												
09 燃料與能源												
10 農、林、漁、牧業												
11 礦業、製造業及營造業												
12 運輸及通信												
13 其他經濟服務												
14 環境保護												
15 其他支出												

察局鳳山分局

濟性綜合分類表

年度

單位：新臺幣千元

資本支出													總計	
資本移轉				土地購入	無形資產購入	固定資本形成						資本支出合計		
對企業	對非營利及民間機構	對政府	對國外			住宅	非住宅房屋	營建工程	運輸工具	資訊軟體	其他設備及機器			土地改良
							8,184			176	2,260		10,620	686,979
							8,184			176	2,260		10,620	686,979