

機關編號

09-911

中華民國 114 年度



高雄市政府警察局楠梓分局
單位預算之分預算

高雄市政府警察局楠梓分局 編

主辦會計人員

會計室主任 徐淑貞

機關長官

高雄市政府警察局楠梓分局分局長 陳奕良

高雄市政府警察局楠梓分局

目次

中華民國 114 年度

甲、預算總說明	第 1 頁至第 2 頁
乙、主要表	
1. 歲入來源別預算表	第 3 頁至第 4 頁
2. 歲出機關別預算表	第 5 頁至第 5 頁
丙、附屬表	
1. 歲入項目說明提要與預算明細表	第 6 頁至第 10 頁
2. 歲出計畫說明提要與各項費用明細表	第 11 頁至第 16 頁
3. 各項費用彙計表	第 17 頁至第 18 頁
4. 歲出一級用途別科目分析表	第 19 頁至第 19 頁
5. 資本支出分析表	第 20 頁至第 20 頁
6. 人事費彙計表	第 21 頁至第 21 頁
7. 公務車輛明細表(不公開)	第 22 頁至第 25 頁
8. 中程資本支出計畫概況表	第 26 頁至第 26 頁
9. 歲出按職能及經濟性綜合分類表	第 27 頁至第 28 頁

高雄市政府警察局楠梓分局

預算總說明

中華民國114年度

組織系統圖

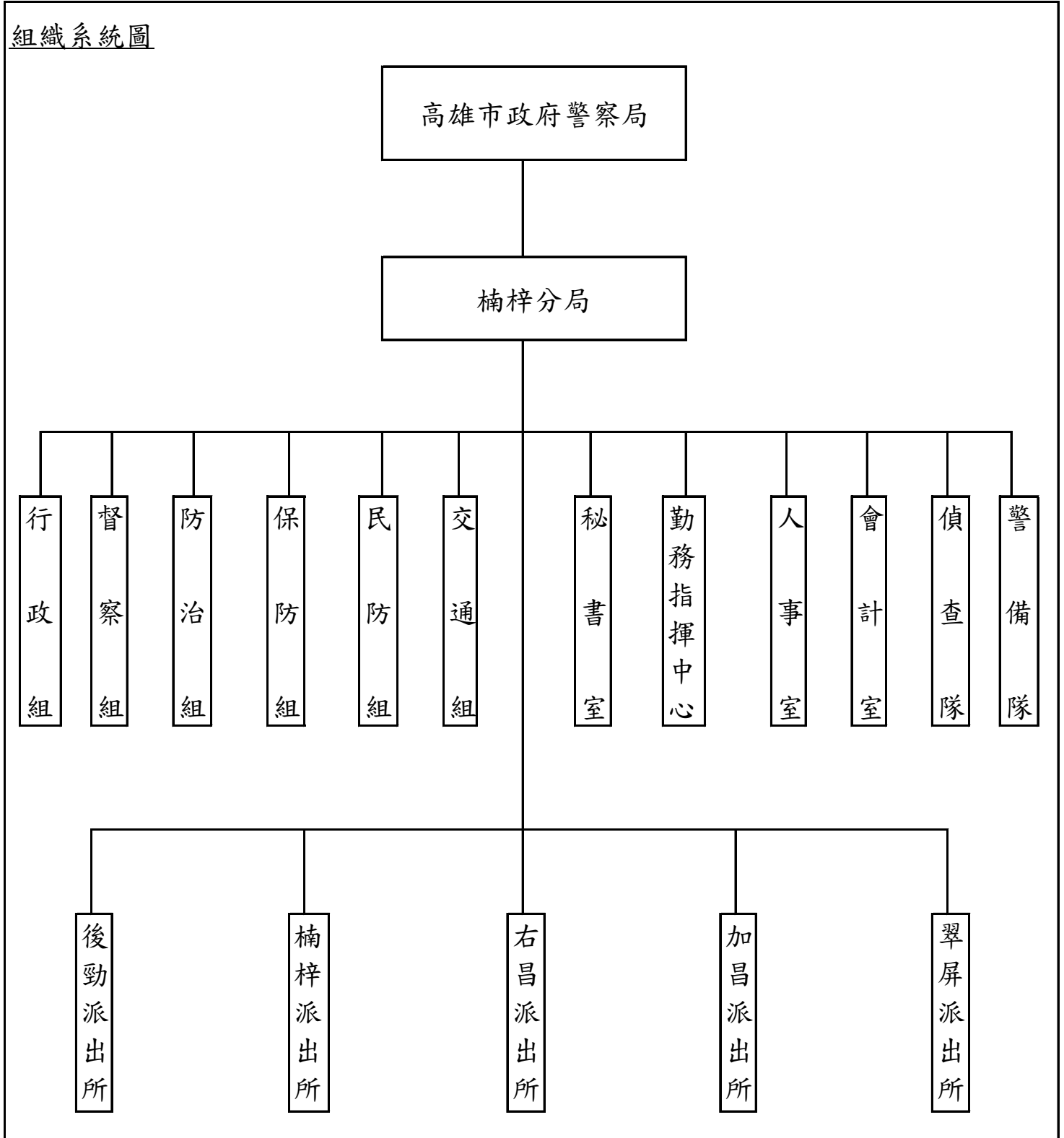

高雄市政府警察局楠梓分局

預算總說明

中華民國114年度

員額編制表

類別	法定編制員額	本年度預算員額	上年度預算員額	與上年度預算員額比較增減
民意代表	0	0	0	0
職員	10	7	7	0
警員	251	269	266	3
消防人員	0	0	0	0
技工	5	0	0	0
駕駛	1	1	1	0
工友	10	8	8	0

預算員額含刑大配置35人。

高雄市政府警察局楠梓分局

歲入來源別預算表

中華民國114年度

單位：新臺幣千元

科 目				本年度 預算數	上年度 預算數	前年度 決算數	本年度與 上年度比較	說明	
款	項	目	節						名稱及編號
				合計	1,767	1,579	2,557	188	
				經常門合計	1,767	1,579	2,557	188	
02				0400000000	844	644	1,075	200	
	058			罰款及賠償收入					
				0409090000(0911)	844	644	1,075	200	
				高雄市政府警察局 楠梓分局					
			01	04090900100	844	644	1,068	200	
				罰金罰鍰及怠金					
			01	04090900101	844	644	1,068	200	違反社會秩序維護法356千元及道路交通管理處罰條例488千元。
				罰金罰鍰					
			02	04090900200	-	-	7	-	
				沒入及沒收財物					
			01	04090900201	-	-	7	-	
				沒入金					
03				0500000000	807	680	1,061	127	
	058			規費收入					
				0509090000(0911)	807	680	1,061	127	
				高雄市政府警察局 楠梓分局					
			01	05090900100	807	680	1,061	127	
				行政規費收入					
			01	05090900102	807	680	1,061	127	核發警察刑事紀錄證明書807千元。
				證照費					
04				0700000000	102	241	38	-139	
	064			財產收入					
				0709090000(0911)	102	241	38	-139	
				高雄市政府警察局 楠梓分局					
			01	07090900100	99	238	-	-139	
				財產孳息					
			02	07090900102	99	238	-	-139	辦公廳舍建物屋頂設置太陽能發電設施租金收入99千元。
				權利金					
			02	07090900500	3	3	38	-	
				廢舊物資售價					
			01	07090900501	3	3	38	-	報廢財物變賣收入3千元。
				廢舊物資售價					
07				1000000000	-	-	284	-	
	042			捐獻及贈與收入					
				1009090000(0911)	-	-	284	-	
				高雄市政府警察局 楠梓分局					
			01	10090900100	-	-	284	-	
				捐獻收入					
			01	10090900101	-	-	284	-	
				一般捐獻					
08				1200000000	14	14	99	-	

高雄市政府警察局楠梓分局

歲入來源別預算表

中華民國114年度

單位：新臺幣千元

科 目				本年度 預算數	上年度 預算數	前年度 決算數	本年度與 上年度比較	說明
款	項	目	節					
	062			其他收入				
				12090900000(0911)	14	14	99	-
				高雄市政府警察局				
				楠梓分局				
		01		12090900200	14	14	99	-
				雜項收入				
			04	12090900210	14	14	99	-
				其他雜項收入				
								- 公告期滿無人認領之拾得金、拾得物及其他預算外收入14千元。

高雄市政府警察局楠梓分局

歲出機關別預算表

經資門併計

中華民國114年度

單位：新臺幣千元

科 目				本年度 預算數	上年度 預算數	前年度 決算數	本年度與 上年度比較	說 明	
款	項	目	節						名稱及編號
09				00090000000 高雄市政府警察局主管	405,528	393,041	403,429	12,487	
	001			00090900000(0911) 高雄市政府警察局楠梓分局	405,528	393,041	403,429	12,487	
		01		38090900100 一般行政	382,433	374,728	383,610	7,705	
			01	38090900101 行政管理	382,433	374,728	383,610	7,705	本年度預算數內容與上年度比較如下： 1.人員維持費380,950千元，較上年度伸算增列現職人員待遇等經費7,705千元。 2.基本行政工作維持費1,483千元，與上年度同。
		02		38090901200 警政警衛實施	23,095	18,313	19,819	4,782	
			01	38090901202 勤業務管理	23,095	18,313	19,819	4,782	本年度預算數內容與上年度比較如下： 1.新增辦理楠梓分局廳舍頂樓滲水防漏修繕工程4,300千元。 2.其他業務運作維持經費18,416千元，較上年度增列653千元。 3.減列設備及投資171千元。

高雄市政府警察局楠梓分局
歲入項目說明提要與預算明細表

經常門

中華民國114年度

單位：新臺幣元

罰金罰鍰及怠金—罰金罰鍰

罰金罰鍰及怠金—罰金罰鍰

來源別子目及細目與編號	04090900101 罰金罰鍰及怠金-罰金罰鍰	承辦單位	交通組、偵查隊	預算金額	844千元
歲入項目說明	<p>一、項目內容： 1. 違反社會秩序維護法。 2. 違反道路交通管理處罰條例。</p> <p>二、法令依據： 1. 依據社會秩序維護法。 2. 依據道路交通管理處罰條例。</p>				
科目名稱及編號	單位	數量	單價	預算數	說明及收入依據
合計				844,000	
04090900101 罰金罰鍰	年	1	356,000	356,000	依據社會秩序維護法。
	年	1	488,000	488,000	依據道路交通管理處罰條例。

高雄市政府警察局楠梓分局
歲入項目說明提要與預算明細表

經常門

中華民國114年度

單位：新臺幣元

行政規費收入—證照費	來源別子目及細目與編號	05090900102 行政規費收入-證照費	承辦單位	防治組	預算金額	807千元	行政規費收入—證照費
	歲入項目說明	<p>一、項目內容： 管理市民申請警察刑事紀錄證明書，按件收取證書費。</p> <p>二、法令依據： 警察刑事紀錄證明核發條例。</p>					
科目名稱及編號		單位	數量	單價	預算數	說明及收入依據	
合計					807,000		
05090900102 證照費		年	1	807,000	807,000	申請警察刑事紀錄證明書證明費。	

高雄市政府警察局楠梓分局
歲入項目說明提要與預算明細表

經常門

中華民國114年度

單位：新臺幣元

財產孳息—權利金	來源別子目及 細目與編號	07090900102 財產孳息-權利金	承辦單位	行政組	預算金額	99千元	財產孳息—權利金
	歲入項目說明	<p>一、項目內容：辦公廳舍建物屋頂出租設置太陽能發電廠商售電收益之回饋金充為租金。(收支併列)</p> <p>二、法令依據：依據「高雄市市有不動產設置再生能源發電設備計畫」規定辦理。</p>					
	科目名稱及編號	單位	數量	單價	預算數	說明及收入依據	
	合計				99,000		
	07090900102 權利金	年	1	99,000	99,000	辦公廳舍建物屋頂出租設置太陽能發電廠商售電收益之回饋金充為租金(收支併列)。	

高雄市政府警察局楠梓分局
歲入項目說明提要與預算明細表

經常門

中華民國114年度

單位：新臺幣元

廢舊物資售價—廢舊物資售價

廢舊物資售價—廢舊物資售價

來源別子目及細目與編號	07090900501 廢舊物資售價-廢舊物資售價	承辦單位	行政組	預算金額	3千元
歲入項目說明	<p>一、項目內容：報廢財物之變賣收入。</p> <p>二、法令依據：高雄巿市有財產管理自治條例第53條。</p>				
科目名稱及編號	單位	數量	單價	預算數	說明及收入依據
合計				3,000	
07090900501 廢舊物資售價	年	1	3,000	3,000	報廢財物之變賣收入。

高雄市政府警察局楠梓分局
歲入項目說明提要與預算明細表

經常門

中華民國114年度

單位：新臺幣元

雜項收入—其他雜項收入	來源別子目及 細目與編號	12090900210 雜項收入-其他雜項收入	承辦單位	相關單位	預算金額	14千元	雜項收入—其他雜項收入
	歲入項目說明	<p>一、項目內容：公告期滿無人認領之拾得金、拾得物及其他預算外收入。</p> <p>二、法令依據：警察機關辦理拾得遺失物作業規定及其他相關規定。</p>					
	科目名稱及編號	單位	數量	單價	預算數	說明及收入依據	
	合計				14,000		
	12090900210 其他雜項收入	年	1	14,000	14,000	公告期滿無人認領之拾得金、拾得物及其他預算外收入。	

高雄市政府警察局楠梓分局

歲出計畫說明提要與各項費用明細表

中華民國114年度

單位：新臺幣元

一般行政—行政管理	業務計畫及工作計畫 名稱與編號	38090900101 一般行政-行政管理	承辦 單位	人事室、行政組	預算 金額	382,433千元	一般行政—行政管理
歲出計畫說明	<p>一、計畫內容： 1.辦理員工薪津、保險費及各組室處理公務所需業務經費。 2.各組室處理公務所需業務經費及退休人員三節慰問金。</p> <p>二、預期成果： 安定員工生活，提高工作品質。</p>						
	分支計畫及用途別科目	單位	數量	單價	預算數	說 明	
	合計				382,433,000	市款382,433,000元	
	01人員維持費				380,950,000	市款380,950,000元	
	1000 人事費				380,950,000	市款380,950,000元	
	1015 法定編制人員待遇				251,577,472		
		年	1	4,198,536	4,198,536	職員待遇，詳人事費彙計表。	
		年	1	222,601,936	222,601,936	警員待遇，詳人事費彙計表。	
		年	1	22,500,000	22,500,000	警察勤務繁重加成，詳人事費彙計表。	
		年	1	2,277,000	2,277,000	警察機關輪班輪休人員深夜危勞津貼，詳人事費彙計表。	
	1025 技工及工友待遇				3,484,320		
		年	1	3,484,320	3,484,320	技工及工友待遇，詳人事費彙計表。	
	1030 獎金				54,253,862		
		年	1	26,140,000	26,140,000	考績獎金，詳人事費彙計表。	
		年	1	28,113,862	28,113,862	年終工作獎金，詳人事費彙計表。	

高雄市政府警察局楠梓分局

歲出計畫說明提要與各項費用明細表

中華民國114年度

單位：新臺幣元

分支計畫及用途別科目	單位	數量	單價	預算數	說 明	
一般行政 — 行政管理	1035 其他給與	年	1	4,176,000	4,176,000	休假補助，詳人事費彙計表。
	1040 加班費	年	1	34,440,000	34,440,000	超勤加班費。
		年	1	3,819,000	3,819,000	業務加班費。
		年	1	8,527,796	8,527,796	未休假加班費，詳人事費彙計表。
	1055 保險	年	1	12,768,634	12,768,634	健保保險補助，詳人事費彙計表。
		年	1	7,557,444	7,557,444	公保保險補助，詳人事費彙計表。
		年	1	345,472	345,472	勞保保險補助，詳人事費彙計表。
	02一般業務				1,483,000	市款1,483,000元
	2000 業務費				1,399,000	市款1,399,000元
	2054 一般事務費	年	1	778,500	778,500	辦理公務所需費用。
年		1	374,000	374,000	公務人員健康檢查費。	
年		1	17,500	17,500	職工健康檢查費。	
年		1	61,000	61,000	因公出差旅費。	
2072 國內旅費	年	1	61,000	61,000	因公出差旅費。	
2093 特別費	月	12	14,000	168,000	168,000	首長特別費。
	4000 獎補助費				84,000	市款84,000元
4085 獎勵及慰問	人x年	14 × 1	6,000	84,000	84,000	退休人員三節慰問金。

高雄市政府警察局楠梓分局

歲出計畫說明提要與各項費用明細表

中華民國114年度

單位：新臺幣元

警政警衛實施—勤業務管理

警政警衛實施—勤業務管理

業務計畫及工作計畫名稱與編號	38090901202 警政警衛實施-勤業務管理	承辦單位	行政組及相關單位	預算金額	23,095千元
歲出計畫說明	<p>一、計畫內容： 1.辦理刑案偵查、勤務督察、員警風紀預防、警勤區規劃、防範犯罪與社會保防。 2.分局及各派出所保持重點部署，執行24小時勤務活動，加強巡邏並運用民力協勤，以確保本市治安及強化為民服務措施。 3.分局及各派出所辦公廳舍之修繕；車輛、資訊等設備之維修；路口監視系統維護，加強推動警政工作。 4.充實設備，發揮治安績效。</p> <p>二、預期成果： 按計畫完成，維護社會治安，有效打擊犯罪，確保人民生命財產之安全。</p>				

分支計畫及用途別科目	單位	數量	單價	預算數	說 明
合計				23,095,000	市款22,996,000元，收支併列99,000元
12分局勤務				23,095,000	市款22,996,000元，收支併列99,000元
2000 業務費				13,289,000	市款13,190,000元，收支併列99,000元
2006 水電費	年	1	200,000	200,000	分局及派出所水費。
	年	1	2,870,000	2,870,000	分局及派出所電費。
2009 通訊費	年	1	428,800	428,800	電話費及網際服務網ADSL租用費。
	年	1	133,133	133,133	一般公務用郵資。
2012 土地租金	年	1	1,037,400	1,037,400	後勤所租用中油土地租金。
2018 資訊服務費	年	1	29,942	29,942	電腦、伺服器、遠端通訊網路系統、雷射印表機等維護費。

高雄市政府警察局楠梓分局

歲出計畫說明提要與各項費用明細表

中華民國114年度

單位：新臺幣元

分支計畫及用途別科目	單位	數量	單價	預算數	說 明
2021 其他業務租金	年	1	240,000	240,000	影印機租金。
	年	1	114,800	114,800	酒精測定器檢驗費用。
2024 稅捐及規費	年	1	14,400	14,400	車輛檢驗費(詳公務車輛明細表)。
	年	1	300,357	300,357	車輛保險費(詳公務車輛明細表)。
2027 保險費	年	1	300,357	300,357	車輛保險費(詳公務車輛明細表)。
2036 按日按件計資酬金	年	1	1,600	1,600	義勇警察訓練教官鐘點費。
2051 物品	年	1	38,000	38,000	電腦耗材。
	年	1	31,410	31,410	警用行動載具電池。
	年	1	19,095	19,095	辦公用文具紙張。
	年	1	2,553,228	2,553,228	車輛油料費(詳公務車輛明細表)。
2054 一般事務費	年	1	29,711	29,711	業務用各種表冊印刷。
	年	1	5,000	5,000	為民服務經費。
	年	1	5,000	5,000	執行特種警衛計畫相關經費。
	年	1	223,000	223,000	偵辦刑事案件工作費。
	年	1	37,000	37,000	分局執勤餐費。
	年	1	19,060	19,060	基層義務職人員(義警、民防、巡守、志工等)常訓誤餐費。
	年	1	18,000	18,000	廳舍消防安全檢查費。
	年	1	63,000	63,000	警察志工協勤誤餐費。
年	1	2,000	2,000	義勇警察整編、訓練工作經	

警政警衛實施—勤業務管理

警政警衛實施—勤業務管理

高雄市政府警察局楠梓分局

歲出計畫說明提要與各項費用明細表

中華民國114年度

單位：新臺幣元

警政警衛實施—勤業務管理

警政警衛實施—勤業務管理

分支計畫及用途別科目	單位	數量	單價	預算數	說 明
2063 房屋建築養護費				194,000	費。
	年	1	35,000	35,000	分局辦公廳舍修繕費。
	年	1	60,000	60,000	派出所辦公廳舍修繕費。
	年	1	99,000	99,000	辦公廳舍建物屋頂出租設置太陽能發電廠商售電收益之回饋金補貼房屋建築養護費(收支併列)。
2066 車輛及辦公器具養護費				840,784	
	年	1	802,784	802,784	車輛養護費(詳公務車輛明細表)。
	年	1	38,000	38,000	雜項設備養護費。
2069 設施及機械設備養護費				3,839,280	
	年	1	139,400	139,400	酒精測定器校正、測試、養護等費用。
	年	1	207,000	207,000	電梯保養費。
	年	1	78,000	78,000	分局大樓空調設備保養費。
	年	1	32,500	32,500	分局及各所監視系統維修費。
	年	1	25,380	25,380	警用行動載具維護費。
	年	1	21,000	21,000	保安裝備維護費。
	年	1	22,000	22,000	其他設施及機械設備養護費。
	年	1	3,314,000	3,314,000	監錄系統維護費(一般性補助款1,183,000元、市府撥款2,131,000元)。
2081 運費				1,000	
	年	1	1,000	1,000	取締電玩搬運費。
3000 設備及投資				4,679,000	市款4,679,000元
3010 房屋建築及設備費				4,300,000	
	年	1	4,300,000	4,300,000	楠梓分局廳舍頂樓滲水防漏修繕工程，總經費860萬5,000元，114年編列430萬元，115年編列430萬5,000元(一般性補助款)。

高雄市政府警察局楠梓分局

歲出計畫說明提要與各項費用明細表

中華民國114年度

單位：新臺幣元

警政警衛實施—勤業務管理

警政警衛實施—勤業務管理

分支計畫及用途別科目	單位	數量	單價	預算數	說 明
3030 資訊軟硬體設備費				170,000	
	部	5	28,000	140,000	個人電腦。
	部	1	30,000	30,000	筆記型電腦。
3035 雜項設備費				209,000	
	台	5	21,000	105,000	駐區督察辦公室、翠屏所、右昌所、勤務指揮中心主任及員警備勤室冷氣機(一對一分離式、能源效率1級、5.0KW)。
	台	4	26,000	104,000	偵查隊、後勁所、楠梓所及加昌所辦公室冷氣機(一對一分離式、能源效率1級、8.0KW)。
4000 獎補助費				5,127,000	市款5,127,000元
4090 其他補助及捐助				5,127,000	
	人x年	34 x 1	3,435	116,790	基層義務職(義刑)人員自強活動費、報紙補助費等。
	年	1	230,810	230,810	基層義務職(義刑)人員協勤誤餐費。
	人x年	147 x 1	3,435	504,945	基層義務職(民防)人員自強活動費、報紙補助費等。
	年	1	148,660	148,660	基層義務職(民防中隊及分隊)人員協勤誤餐費。
	人x年	142 x 1	3,435	487,770	基層義務職(義警)人員自強活動費、報紙補助費等。
	年	1	156,025	156,025	基層義務職(義警)人員協勤誤餐費。
	年	1	3,482,000	3,482,000	里社區守望相助巡守隊巡守人員協勤誤餐費。

高雄市政府警察局楠梓分局

各項費用彙計表

中華民國114年度

單位：新臺幣千元

工作計畫名稱及編號	38090900101 行政管理	38090901202 勤業務管理	合 計		
第一、二級用途別 科目名稱及編號					
合 計	382,433	23,095	405,528		
100000人事費	380,950		380,950		
101500法定編制人員待遇	251,577		251,577		
102500技工及工友待遇	3,484		3,484		
103000獎金	54,254		54,254		
103500其他給與	4,176		4,176		
104000加班費	46,787		46,787		
105500保險	20,672		20,672		
200000業務費	1,399	13,289	14,688		
200600水電費		3,070	3,070		
200900通訊費		562	562		
201200土地租金		1,037	1,037		
201800資訊服務費		30	30		
202100其他業務租金		240	240		
202400稅捐及規費		129	129		
202700保險費		300	300		
203600按日按件計資酬金		2	2		
205100物品		2,642	2,642		
205400一般事務費	1,170	402	1,572		
206300房屋建築養護費		194	194		
206600車輛及辦公器具養護費		841	841		
206900設施及機械設備養護費		3,839	3,839		
207200國內旅費	61		61		
208100運費		1	1		
209300特別費	168		168		
300000設備及投資		4,679	4,679		
301000房屋建築及設備費		4,300	4,300		
303000資訊軟硬體設備費		170	170		
303500雜項設備費		209	209		
400000獎補助費	84	5,127	5,211		
408500獎勵及慰問	84		84		

高雄市政府警察局楠梓分局

各項費用彙計表

中華民國114年度

單位：新臺幣千元

工作計畫名稱及編號	38090900101 行政管理	38090901202 勤業務管理	合 計			
第一、二級用途別 科目名稱及編號						
409000其他補助及捐助		5,127	5,127			

高雄市政府警察局楠梓分局
歲出一級用途別科目分析表

中華民國114年度

單位：新臺幣千元

名稱及編號	合計	經常支出						資本支出					
		人事費	業務費	獎補助費	債務費	預備金	小計	人事費	業務費	設備及投資	獎補助費	預備金	小計
合計	405,528	380,950	14,688	5,211			400,849			4,679			4,679
38090900000 警政支出	405,528	380,950	14,688	5,211			400,849			4,679			4,679
38090900100 一般行政	382,433	380,950	1,399	84			382,433						
38090900101 行政管理	382,433	380,950	1,399	84			382,433						
38090901200 警政警衛實施	23,095		13,289	5,127			18,416			4,679			4,679
38090901202 勤業務管理	23,095		13,289	5,127			18,416			4,679			4,679

高雄市政府警察局楠梓分局

資本支出分析表

中華民國114年度

單位：新臺幣千元

名稱及編號	合計	設備及投資								其他資本支出	
		土地	房屋建築及設備	公共建設及設施	機械設備	運輸設備	資訊軟體設備	雜項設備	權利		投資
合計	4,679		4,300				170	209			
38090901200 警政警衛實施	4,679		4,300				170	209			
38090901202 勤業務管理	4,679		4,300				170	209			

高雄市政府警察局楠梓分局

人事費彙計表

中華民國114年度

單位：新臺幣元

類別	預算員額	全年度人事費											備註	
		民意代表待遇	政務人員待遇	法定編制人員待遇	約聘僱人員待遇	技工及工友待遇	獎金	其他給與	加班費	退休退職給付	退休離職儲金	保險		合計
合計	285			251,577,472		3,484,320	54,253,862	4,176,000	46,786,796			20,671,550	380,950,000	加班費38,259千元。
正式員額	276			251,577,472			53,237,602	4,032,000	8,382,616			20,154,050	337,383,740	
職員	7			4,198,536			1,023,070	112,000	174,414			323,668	5,831,688	
警員	269			247,378,936			52,214,532	3,920,000	8,208,202			19,830,382	331,552,052	
駕駛	1					400,320	116,760	16,000	16,680			63,480	613,240	
工友	8					3,084,000	899,500	128,000	128,500			454,020	4,694,020	
其他人事費									38,259,000				38,259,000	

高雄市政府警察局楠梓分局

中程資本支出計畫概況表

中華民國114年度

單位：新臺幣千元

業務計畫及工作計畫名稱與編號	38090901202 警政警衛實施-勤業務管理	經費需求總數	57,220千元	計畫期間	自112.01.01起至115.03.31止	
計畫內容	楠梓區援中派出所暨多功能社區中心新建工程	預期成果	如期完成	計畫類別	公共工程計畫	
工作項目	年度	概算數	占總需求(%)	已過期間執行數		說明
				實支數	保留數	
楠梓區援中派出所暨多功能社區中心新建工程	112	1,635	2.86	1,635		1.計畫總經費318,876千元，平均地權基金57,220千元，市府自籌57,220千元，分年編列預算。 2.截至113年度已編列市府自籌經費1,635千元。 3.112年度編列市府自籌經費1,635千元。
楠梓區援中派出所暨多功能社區中心新建工程	113					113年度中央補助款(前膽計畫)9,349千元(包括社會局7,272千元、衛生局2,077千元)，市府公務預算社會局2,068千元、平均地權基金63,866千元。(本分局暫不編列)
楠梓區援中派出所暨多功能社區中心新建工程	114					114年度中央補助款(前膽計畫)社會局5,454千元，市府公務預算社會局1,551千元、平均地權基金83,010千元。(本分局暫不編列)
楠梓區援中派出所暨多功能社區中心新建工程	115	55,585	97.14			115年度編列數，市府自籌55,585千元。

歲出按職能及經

中華民國114

職能別分類	經濟性分類	經常支出							資本支出				
		受僱人員報酬	購買商品及勞務支出	債務利息	土地租金支出	經常移轉			經常支出合計	投資及增資			
						對企業	對非營利及民間機構	對政府		對國外	對營業基金	對非營業特種基金	對民間企業
總計		380,952	13,649		1,037		5,211			400,849			
01 一般公共事務													
02 防衛													
03 公共秩序與安全		380,952	13,649		1,037		5,211			400,849			
04 教育													
05 保健													
06 社會安全與福利													
07 住宅及社區服務													
08 娛樂、文化與宗教													
09 燃料與能源													
10 農、林、漁、牧業													
11 礦業、製造業及營造業													
12 運輸及通信													
13 其他經濟服務													
14 環境保護													
15 其他支出													

察局楠梓分局

濟性綜合分類表

年度

單位：新臺幣千元

資本支出													總計	
資本移轉				土地購入	無形資產購入	固定資本形成						資本支出合計		
對企業	對非營利及民間機構	對政府	對國外			住宅	非住宅房屋	營建工程	運輸工具	資訊軟體	其他設備及機器			土地改良
							4,300					379	4,679	405,528
							4,300					379	4,679	405,528