

機關編號

09-906

中華民國 113 年度



高雄市政府警察局苓雅分局  
單位預算之分預算

高雄市政府警察局苓雅分局 編

主辦會計人員

會計室許明玉

機關長官

高雄市政府警察局  
苓雅分局分局長王世芳

# 高雄市政府警察局苓雅分局

## 目次

中華民國 113 年度

甲、預算總說明	第 1 頁至第 2 頁
乙、主要表	
1. 歲入來源別預算表	第 3 頁至第 4 頁
2. 歲出機關別預算表	第 5 頁至第 5 頁
丙、附屬表	
1. 歲入項目說明提要與預算明細表	第 6 頁至第 11 頁
2. 歲出計畫說明提要與各項費用明細表	第 12 頁至第 17 頁
3. 各項費用彙計表	第 18 頁至第 18 頁
4. 歲出一級用途別科目分析表	第 19 頁至第 19 頁
5. 資本支出分析表	第 20 頁至第 20 頁
6. 人事費彙計表	第 21 頁至第 21 頁
7. 公務車輛明細表	第 22 頁至第 26 頁
8. 歲出按職能及經濟性綜合分類表	第 27 頁至第 28 頁

# 高雄市政府警察局苓雅分局

## 預算總說明

中華民國 113 年度

組織系統圖

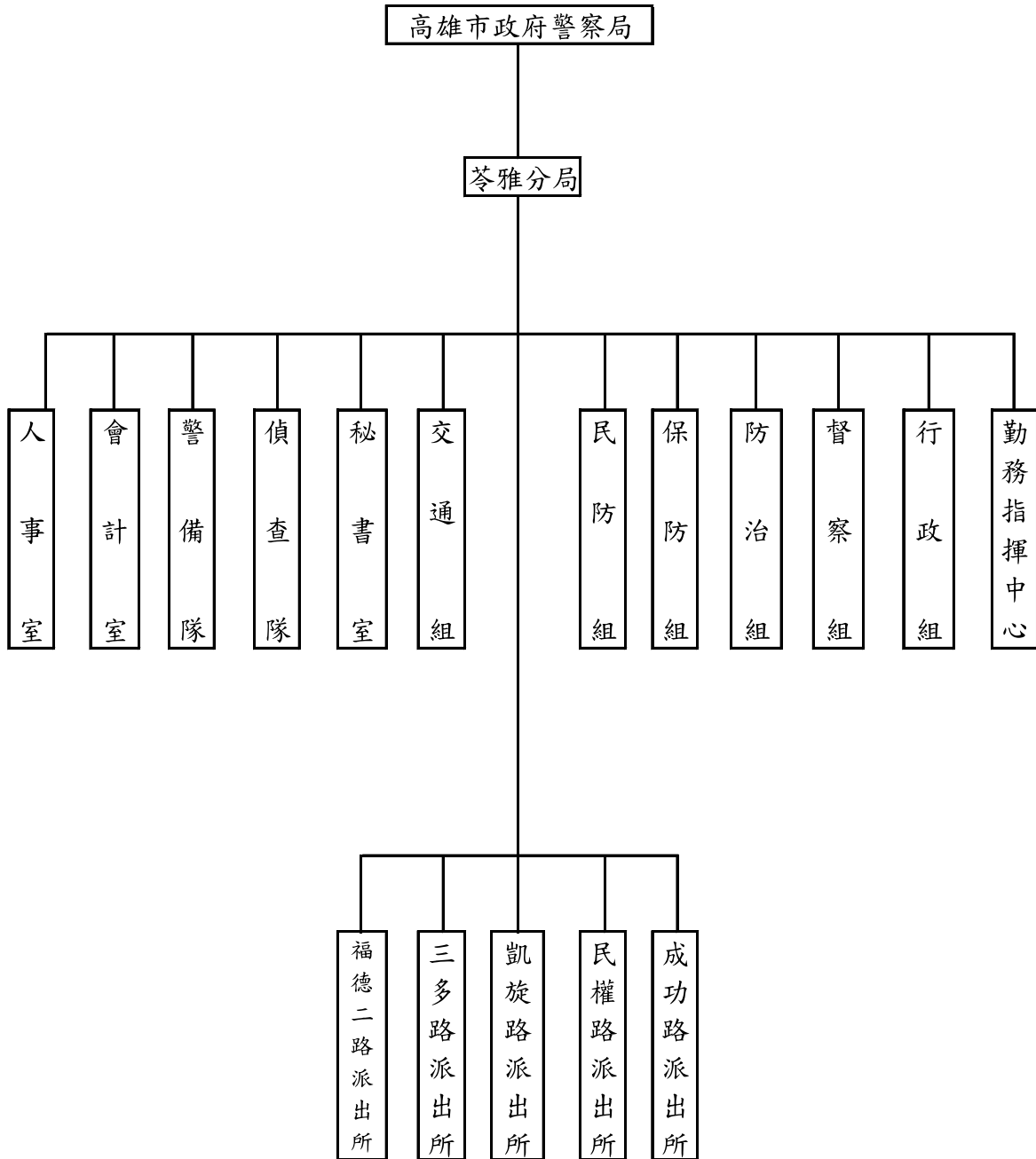

# 高雄市政府警察局苓雅分局

## 預算總說明

中華民國113年度

員額編制表

類別	法定編制員額	本年度預算員額	上年度預算員額	與上年度預算員額比較增減
民意代表	0	0	0	0
職員	10	8	8	0
警員	338	369	369	0
消防人員	0	0	0	0
技工	6	1	1	0
駕駛	1	1	1	0
工友	13	9	9	0

預算員額含刑大配置44人。

# 高雄市政府警察局苓雅分局

## 歲入來源別預算表

中華民國113年度

單位：新臺幣千元

科 目				本年度 預算數	上年度 預算數	前年度 決算數	本年度與 上年度比較	說明	
款	項	目	節						名稱及編號
				合計	2,333	1,844	2,516	489	
				經常門合計	2,333	1,844	2,516	489	
02				0400000000	1,737	1,543	2,018	194	
	051			罰款及賠償收入					
				0409090000(0906)	1,737	1,543	2,018	194	
				高雄市政府警察局 苓雅分局					
		01		04090900100	1,656	1,462	1,906	194	
				罰金罰鍰及怠金					
			01	04090900101	1,656	1,462	1,906	194	違反社會秩序維護法456千元及道路交通管理處罰條例1,200千元。
				罰金罰鍰					
		02		04090900200	81	81	112	-	
				沒入及沒收財物					
			01	04090900201	81	81	112	-	違反社會秩序維護法案件沒入金81千元。
				沒入金					
03				0500000000	323	236	323	87	
	058			規費收入					
				0509090000(0906)	323	236	323	87	
				高雄市政府警察局 苓雅分局					
		01		05090900100	323	236	323	87	
				行政規費收入					
			01	05090900102	323	236	323	87	核發警察刑事紀錄證明書323千元。
				證照費					
04				0700000000	126	22	28	104	
	063			財產收入					
				0709090000(0906)	126	22	28	104	
				高雄市政府警察局 苓雅分局					
		01		07090900100	104	-	-	104	
				財產孳息					
			02	07090900102	104	-	-	104	辦公廳舍建物屋頂設置太陽能發電設施租金收入104千元。
				權利金					
		02		07090900500	22	22	28	-	
				廢舊物資售價					
			01	07090900501	22	22	28	-	報廢財物變賣收入22千元。
				廢舊物資售價					
08				1200000000	147	43	147	104	
	063			其他收入					
				1209090000(0906)	147	43	147	104	
				高雄市政府警察局 苓雅分局					
		01		12090900200	147	43	147	104	
				雜項收入					

高雄市政府警察局苓雅分局

歲入來源別預算表

中華民國113年度

單位：新臺幣千元

科 目				本年度 預算數	上年度 預算數	前年度 決算數	本年度與 上年度比較	說明	
款	項	目	節 名稱及編號						
			04	12090900210 其他雜項收入	147	43	147	104	公告期滿無人認領之拾得金、拾得物及其他預算外收入147千元。

# 高雄市政府警察局苓雅分局

## 歲出機關別預算表

經資門併計

中華民國113年度

單位：新臺幣千元

科 目				本年度 預算數	上年度 預算數	前年度 決算數	本年度與 上年度比較	說 明	
款	項	目	節						名稱及編號
09	001			0009000000 高雄市政府警察局主管	542,416	528,800	504,757	13,616	本年度預算數512,028千元之內容與上年度之比較如下： 1.人員維持費510,248千元，較上年度伸算增列現職人員待遇等經費11,290千元。 2.基本行政工作維持費1,780千元，較上年度增列健康檢查等經費90千元。  本年度預算數30,388千元較上年度增列2,236千元，包括： 1.新增辦公廳舍建物屋頂出租設置太陽能發電廠商售電收益之回饋金補貼房屋建築養護費104千元。 2.增列設備及投資2,076千元。 3.其他業務運作維持經費27,601千元，較上年度增列56千元。
				0009090000(0906) 高雄市政府警察局 苓雅分局	542,416	528,800	504,757	13,616	
			01	38090900100 一般行政	512,028	500,648	478,655	11,380	
			01	38090900101 行政管理	512,028	500,648	478,655	11,380	
			02	38090901200 警政警衛實施	30,388	28,152	26,102	2,236	
			01	38090901202 勤業務管理	30,388	28,152	26,102	2,236	

**高雄市政府警察局苓雅分局**  
**歲入項目說明提要與預算明細表**

經常門

中華民國113年度

單位：新臺幣元

罰金罰鍰及怠金—罰金罰鍰

罰金罰鍰及怠金—罰金罰鍰

來源別子目及細目與編號	04090900101 罰金罰鍰及怠金-罰金罰鍰	承辦單位	交通組、偵查隊	預算金額	1,656千元
-------------	-----------------------------	------	---------	------	---------

歲入項目說明	<p>一、項目內容： 1.違反社會秩序維護法。 2.違反道路交通管理處罰條例。</p> <p>二、法令依據： 1.依據社會秩序維護法。 2.依據道路交通管理處罰條例。</p>
--------	---

科目名稱及編號	單位	數量	單價	預算數	說明及收入依據
合計				1,656,000	
04090900101 罰金罰鍰	年	1	456,000	456,000	依據社會秩序維護法。
	年	1	1,200,000	1,200,000	依據道路交通管理處罰條例。



高雄市政府警察局苓雅分局  
歲入項目說明提要與預算明細表

經常門

中華民國113年度

單位：新臺幣元

沒入及沒收財物—沒入金

沒入及沒收財物—沒入金

來源別子目及細目與編號	04090900201 沒入及沒收財物-沒入金	承辦單位	偵查隊	預算金額	81千元
歲入項目說明	<p>一、項目內容： 違反社會秩序維護法。</p> <p>二、法令依據： 社會秩序維護法。</p>				
科目名稱及編號	單位	數量	單價	預算數	說明及收入依據
合計				81,000	
04090900201 沒入金	年	1	81,000	81,000	依據社會秩序維護法。

**高雄市政府警察局苓雅分局**  
**歲入項目說明提要與預算明細表**

經常門

中華民國113年度

單位：新臺幣元

行政規費收入—證照費

行政規費收入—證照費

來源別子目及細目與編號	05090900102 行政規費收入-證照費	承辦單位	防治組	預算金額	323千元
歲入項目說明	<p>一、項目內容： 管理市民申請警察刑事記錄證明書，按件收取證書費。</p> <p>二、法令依據： 警察刑事紀錄證明書核發條例。</p>				
科目名稱及編號	單位	數量	單價	預算數	說明及收入依據
合計				323,000	
05090900102 證照費	年	1	323,000	323,000	申請警察刑事紀錄證明書證書費。

**高雄市政府警察局苓雅分局**  
**歲入項目說明提要與預算明細表**

經常門

中華民國113年度

單位：新臺幣元

來源別子目及細目與編號	07090900102 財產孳息-權利金	承辦單位	行政組	預算金額	104千元
歲入項目說明	<p>一、項目內容： 辦公廳舍建物屋頂出租設置太陽能發電廠商售電收益之回饋金充為租金。（收支併列）</p> <p>二、法令依據： 依據「高雄市市有不動產設置再生能源發電設備計畫」規定辦理。</p>				
科目名稱及編號	單位	數量	單價	預算數	說明及收入依據
合計				104,000	
07090900102 權利金	年	1	104,000	104,000	辦公廳舍建物屋頂出租設置太陽能發電廠商售電收益之回饋金充為租金(收支併列)。

財產孳息—權利金

財產孳息—權利金

高雄市政府警察局苓雅分局  
歲入項目說明提要與預算明細表

經常門

中華民國113年度

單位：新臺幣元

來源別子目及細目與編號	07090900501 廢舊物資售價-廢舊物資售價	承辦單位	行政組	預算金額	22千元
-------------	------------------------------	------	-----	------	------

廢舊物資售價－廢舊物資售價

廢舊物資售價－廢舊物資售價

歲入項目說明	<p>一、項目內容： 報廢財物之變賣收入。</p> <p>二、法令依據： 依據高雄市市有財產管理自治條例第53條辦理。</p>
--------	---

科目名稱及編號	單位	數量	單價	預算數	說明及收入依據
合計				22,000	
07090900501 廢舊物資售價	年	1	22,000	22,000	報廢財物之變賣收入。

**高雄市政府警察局苓雅分局**  
**歲入項目說明提要與預算明細表**

經常門

中華民國113年度

單位：新臺幣元

雜項收入—其他雜項收入

雜項收入—其他雜項收入

來源別子目及細目與編號	12090900210 雜項收入-其他雜項收入	承辦單位	相關單位	預算金額	147千元
歲入項目說明	<p>一、項目內容： 公告期滿無人認領之拾得金、拾得物及其他預算外收入。</p> <p>二、法令依據： 依據警察機關辦理拾得遺物作業規定及其他相關規定辦理。</p>				
科目名稱及編號	單位	數量	單價	預算數	說明及收入依據
合計				147,000	
12090900210 其他雜項收入	年	1	147,000	147,000	公告期滿無人認領之拾得金、拾得物及其他預算外收入。

高雄市政府警察局苓雅分局

歲出計畫說明提要與各項費用明細表

中華民國113年度

單位：新臺幣元

一般行政—行政管理	業務計畫及工作計畫 名稱與編號	38090900101 一般行政-行政管理	承辦 單位	人事室、行政組	預算 金額	512,028千元	一般行政—行政管理
	歲出計畫說明	一、計畫內容： 辦理員工薪津、保險費及各組室處理公務所需業務經費。  二、預期成果： 安定員工生活，提高工作品質。					
分支計畫及用途別科目		單位	數量	單價	預算數	說 明	
合計					512,028,000	市款512,028,000元	
01人員維持費					510,248,000	市款510,248,000元	
1000 人事費					510,248,000	市款510,248,000元	
1015 法定編制人員待遇					335,011,757		
		年	1	5,709,136	5,709,136	職員待遇，詳人事費彙計表。	
		年	1	296,986,621	296,986,621	警員待遇，詳人事費彙計表。	
		年	1	32,316,000	32,316,000	警察勤務繁重加成，詳人事費彙計表。	
1025 技工及工友待遇					3,240,420		
		年	1	3,240,420	3,240,420	技工及工友待遇，詳人事費彙計表。	
1030 獎金					68,158,392		
		年	1	35,554,385	35,554,385	考績獎金，詳人事費彙計表。	
		年	1	32,604,007	32,604,007	年終工作獎金，詳人事費彙計表。	
1035 其他給與					5,960,000		
		年	1	5,960,000	5,960,000	休假補助，詳人事費彙計表。	

高雄市政府警察局苓雅分局

歲出計畫說明提要與各項費用明細表

中華民國113年度

單位：新臺幣元

分支計畫及用途別科目	單位	數量	單價	預算數	說 明
1040 加班費	年	1	53,727,000	53,727,000	超勤加班費。
	年	1	3,525,000	3,525,000	業務加班費。
	年	1	12,672,438	12,672,438	未休假加班費，詳人事費彙計表。
1055 保險	年	1	20,010,132	20,010,132	健保保險補助，詳人事費彙計表。
	年	1	7,632,696	7,632,696	公保保險補助，詳人事費彙計表。
	年	1	310,165	310,165	勞保保險補助，詳人事費彙計表。
02一般業務				1,780,000	市款1,780,000元
2000 業務費				1,690,000	市款1,690,000元
2003 教育訓練費	年	1	35,000	35,000	員警因公參加研習、研討費。
2054 一般事務費	年	1	1,013,880	1,013,880	辦理公務所需費用。
	年	1	432,500	432,500	公務人員健康檢查費。
	年	1	10,500	10,500	職工健康檢查費。
2072 國內旅費	年	1	30,120	30,120	員警出差旅費。
2093 特別費	月	12	14,000	168,000	首長特別費。
4000 獎補助費				90,000	市款90,000元
4085 獎勵及慰問	人x年	15×1	6,000	90,000	退休人員三節慰問金。

# 高雄市政府警察局苓雅分局

## 歲出計畫說明提要與各項費用明細表

中華民國113年度

單位：新臺幣元

警政警衛實施—勤業務管理

警政警衛實施—勤業務管理

業務計畫及工作計畫 名稱與編號	38090901202 警政警衛實施-勤業務管理	承辦 單位	行政組及相關單位	預算 金額	30,388千元
歲出計畫說明	<p>一、計畫內容：</p> <p>1.辦理刑案偵查、勤務督察、員警風紀預防、警勤區規劃、防範犯罪與社會保防。                  2.分局及各派出所保持重點部署，執行24小時勤務活動，加強巡邏並運用民力協勤，以確保本市治安、強化為民服務措施。                  3.分局及各派出所辦公廳舍之修繕；車輛、資訊等設備之維修；路口監視系統維護，加強推動警政工作。                  4.充實設備，發揮治安績效。</p> <p>二、預期成果： 按計畫執行，維護社會治安，有效打擊犯罪，確保人民生命財產之安全。</p>				
分支計畫及用途別科目	單位	數量	單價	預算數	說 明
合計				30,388,000	市款30,284,000元，收支併列104,000元
12分局勤務				30,388,000	市款30,284,000元，收支併列104,000元
2000 業務費				17,677,000	市款17,573,000元，收支併列104,000元
2006 水電費				3,938,033	
	年	1	300,000	300,000	分局及各派出所水費。
	年	1	3,638,033	3,638,033	分局及各派出所電費。
2009 通訊費				452,402	
	年	1	256,640	256,640	電話費及網際服務網ADSL租用費。
	年	1	44,352	44,352	光纖網路月租費。
	年	1	151,410	151,410	一般公務用郵資。
2018 資訊服務費				87,360	
	年	1	87,360	87,360	電腦、伺服器、遠端通訊網路系統、雷射印表機等維護費。
2021 其他業務租金				354,539	



# 高雄市政府警察局苓雅分局

## 歲出計畫說明提要與各項費用明細表

中華民國113年度

單位：新臺幣元

警政警衛實施—勤業務管理

警政警衛實施—勤業務管理

分支計畫及用途別科目	單位	數量	單價	預算數	說 明
2024 稅捐及規費	年	1	354,539	354,539	影印機租金。
				118,950	
2027 保險費	年	1	20,550	20,550	車輛檢驗費(詳公務車輛明細表)。
	年	1	98,400	98,400	酒精測定器檢驗費。
2036 按日按件計資酬金				269,814	
	年	1	269,814	269,814	車輛保險費(詳公務車輛明細表)。
2051 物品				1,600	
	年	1	1,600	1,600	義勇警察訓練教官鐘點費。
2054 一般事務費				3,851,482	
	年	1	39,200	39,200	電腦耗材。
	年	1	17,750	17,750	各項零星購置。
	年	1	89,420	89,420	警用行動載具電池。
	年	1	22,186	22,186	文具紙張。
	年	1	3,682,926	3,682,926	車輛油料費(詳公務車輛明細表)。
				959,884	
	年	1	24,080	24,080	基層義務職人員(義警、民防、巡守、志工)常訓誤餐費。
	年	1	17,620	17,620	各種表冊印刷。
	年	1	362,680	362,680	偵辦刑事案件工作活動費。
	年	1	4,480	4,480	為民服務經費。
	年	1	32,704	32,704	分局執勤餐費。
	年	1	13,440	13,440	預防犯罪宣導經費。
	年	1	14,560	14,560	廳舍消防安全檢查費。
	年	1	48,320	48,320	警察志工協勤誤餐費。
年	1	2,000	2,000	義勇警察整編、訓練工作經費。	

高雄市政府警察局苓雅分局

歲出計畫說明提要與各項費用明細表

中華民國113年度

單位：新臺幣元

警政警衛實施—勤業務管理

警政警衛實施—勤業務管理

分支計畫及用途別科目	單位	數量	單價	預算數	說明	
2063 房屋建築養護費	年	1	440,000	440,000	分局及派出所辦公廳舍清潔費。	
	年	1	17,145	166,745	分局廳舍維護費。	
	所x年	5×1	9,120	45,600	各派出所廳舍維護費。	
2066 車輛及辦公器具養護費	年	1	104,000	104,000	辦公廳舍建物屋頂出租設置太陽能發電廠商售電收益之回饋金補貼房屋建築養護費(收支併列)。	
	年	1	1,136,832	1,207,062	車輛養護費(詳公務車輛明細表)。	
	年	1	70,230	70,230	其他辦公器具設備養護費。	
2069 設施及機械設備養護費	年	1	31,616	6,269,129	電梯保養費。	
	年	1	46,818	31,616	空調保養費。	
	年	1	8,000	46,818	監視系統維修費。	
	年	1	120,000	8,000	酒精測定器校正、測試及維護費。	
	年	1	30,336	120,000	保安裝備維護費。	
	年	1	34,100	30,336	其他設施及機械設備養護費。	
	年	1	51,259	34,100	警用行動載具維護費。	
	年	1	5,947,000	51,259	監錄系統維護費(一般性補助款2,122,000元，市府撥款3,825,000元)。	
	3000 設備及投資				2,683,000	市款2,683,000元
	3010 房屋建築及設備費	部	2	1,050,000	2,100,000	電梯機能優美化延壽工程。
部		12	28,000	336,000	個人電腦。	
3030 資訊軟硬體設備費	部	12	28,000	336,000	個人電腦。	
	台	2	32,000	247,000	成功所2台冷氣機(一對一變頻)	
3035 雜項設備費	台	2	32,000	64,000	成功所2台冷氣機(一對一變頻)	

高雄市政府警察局苓雅分局

歲出計畫說明提要與各項費用明細表

中華民國113年度

單位：新臺幣元

警政警衛實施—勤業務管理

警政警衛實施—勤業務管理

分支計畫及用途別科目	單位	數量	單價	預算數	說明
4000 獎補助費 4090 其他補助及捐助	台	3	22,000	66,000	分離式、節能標章7.1KW)。成功所、凱旋所及三多所各1台冷氣機(一對一分離式、能源效率1級、5.0KW)。
	台	1	19,000	19,000	凱旋所1台冷氣機(一對一分離式、能源效率1級、4.0KW)。
	座	1	48,000	48,000	民權所槍械管理室36格手槍櫃。
	座	1	50,000	50,000	民權所槍械管理室27格手槍櫃。
				10,028,000	市款10,028,000元
				10,028,000	
	人x年	177×1	3,435	607,995	基層義務職(民防)人員自強活動費、報紙補助費。
	年	1	155,930	155,930	基層義務職(民防)人員協勤誤餐費。
	人x年	145	3,435	498,075	基層義務職(義警)人員自強活動費、報紙補助費。
	年	1	154,300	154,300	基層義務職(義警)人員協勤誤餐費。
人x年	60×1	3,435	206,100	基層義務職(義刑)人員自強活動費、報紙補助費。	
年	1	162,600	162,600	基層義務職(義刑)人員協勤誤餐費。	
年	1	8,243,000	8,243,000	里社區守望相助巡守隊巡守人員協勤誤餐費。	

# 高雄市政府警察局苓雅分局

## 各項費用彙計表

中華民國113年度

單位：新臺幣千元

工作計畫名稱及編號	38090900101 行政管理	38090901202 勤業務管理	合 計		
第一、二級用途別 科目名稱及編號					
合 計	512,028	30,388	542,416		
100000人事費	510,248		510,248		
101500法定編制人員待遇	335,012		335,012		
102500技工及工友待遇	3,240		3,240		
103000獎金	68,158		68,158		
103500其他給與	5,960		5,960		
104000加班費	69,924		69,924		
105500保險	27,953		27,953		
200000業務費	1,690	17,677	19,367		
200300教育訓練費	35		35		
200600水電費		3,938	3,938		
200900通訊費		452	452		
201800資訊服務費		87	87		
202100其他業務租金		355	355		
202400稅捐及規費		119	119		
202700保險費		270	270		
203600按日按件計資酬金		2	2		
205100物品		3,851	3,851		
205400一般事務費	1,457	960	2,417		
206300房屋建築養護費		167	167		
206600車輛及辦公器具養護費		1,207	1,207		
206900設施及機械設備養護費		6,269	6,269		
207200國內旅費	30		30		
209300特別費	168		168		
300000設備及投資		2,683	2,683		
301000房屋建築及設備費		2,100	2,100		
303000資訊軟硬體設備費		336	336		
303500雜項設備費		247	247		
400000獎補助費	90	10,028	10,118		
408500獎勵及慰問	90		90		
409000其他補助及捐助		10,028	10,028		

高雄市政府警察局苓雅分局  
歲出一級用途別科目分析表

中華民國113年度

單位：新臺幣千元

名稱及編號	合計	經常支出						資本支出					
		人事費	業務費	獎補助費	債務費	預備金	小計	人事費	業務費	設備及投資	獎補助費	預備金	小計
合計	542,416	510,248	19,367	10,118			539,733			2,683			2,683
38090900000 警政支出	542,416	510,248	19,367	10,118			539,733			2,683			2,683
38090900100 一般行政	512,028	510,248	1,690	90			512,028						
38090900101 行政管理	512,028	510,248	1,690	90			512,028						
38090901200 警政警衛實施	30,388		17,677	10,028			27,705			2,683			2,683
38090901202 勤業務管理	30,388		17,677	10,028			27,705			2,683			2,683

高雄市政府警察局苓雅分局

資本支出分析表

中華民國113年度

單位：新臺幣千元

名稱及編號	合計	設備及投資								其他資本支出
		土地	房屋建築及設備	公共建設及設施	機械設備	運輸設備	資訊軟體設備	雜項設備	權利	
合計	2,683		2,100				336	247		
38090901200 警政警衛實施	2,683		2,100				336	247		
38090901202 勤業務管理	2,683		2,100				336	247		

# 高雄市政府警察局苓雅分局

## 人事費彙計表

中華民國113年度

單位：新臺幣元

類別	預算員額	全年度人事費											備註	
		民意代表待遇	政務人員待遇	法定編制人員待遇	約聘僱人員待遇	技工及工友待遇	獎金	其他給與	加班費	退休退職給付	退休離職儲金	保險		合計
合計	388			335,011,757		3,240,420	68,158,392	5,960,000	69,924,438			27,952,993	510,248,000	1.加班費57,252千元。 2.警察勤務繁重加成32,316千元。
正式員額	377			335,011,757			67,238,102	5,784,000	12,636,668			27,366,024	448,036,551	
職員	8			5,709,136			1,313,704	128,000	229,080			442,176	7,822,096	
警員	369			329,302,621			65,924,398	5,656,000	12,407,588			26,923,848	440,214,455	
技工	1					429,240	89,425	16,000	17,885			56,472	609,022	
駕駛	1					429,240	89,425	16,000	17,885			56,472	609,022	
工友	9					2,381,940	741,440	144,000				474,025	3,741,405	
其他人事費									57,252,000				57,252,000	

歲出按職能及經

中華民國113

職能別分類	經濟性分類	經常支出							資本支出					
		受僱人員報酬	商購 品及 勞務 支出	債務利息	土地租金支出	經常移轉				投資及增資				
						對企業	對非 營利 家庭 及機 構間	對政府	對國外	經常支出合計	對營業基金	對非 營業 特種 基金	對民間企業	
總計		510,250	19,365					10,118			539,733			
01 一般公共事務														
02 防衛														
03 公共秩序與安全		510,250	19,365					10,118			539,733			
04 教育														
05 保健														
06 社會安全與福利														
07 住宅及社區服務														
08 娛樂、文化與宗教														
09 燃料與能源														
10 農、林、漁、牧業														
11 礦業、製造業及營造業														
12 運輸及通信														
13 其他經濟服務														
14 環境保護														
15 其他支出														



濟性綜合分類表

年度

單位：新臺幣千元

資本支出														
資本移轉				土地購入	無形資產購入	固定資本形成							資本支出合計	總計
對企業	對非營利 家庭及機 構民間	對政府	對國外			住宅	非住宅 房屋	營建 工程	運輸 工具	資訊 軟體	其他 設備 及 機器	土地 改良		
							2,100					583	2,683	542,416
							2,100					583	2,683	542,416