

機關編號

09-906

中華民國 115 年度



高雄市政府警察局苓雅分局
單位預算之分預算

高雄市政府警察局苓雅分局 編

主辦會計人員

會計室主任 陳煒蓉

機關長官

高雄市政府警察局
苓雅分局分局長 林俊賢

高雄市政府警察局苓雅分局

目 次

中 華 民 國 115 年 度

甲、預算總說明	第 1 頁至第 2 頁
乙、主要表	
1. 歲入來源別預算表	第 3 頁至第 4 頁
2. 歲出機關別預算表	第 5 頁至第 5 頁
丙、附屬表	
1. 歲入項目說明提要與預算明細表	第 6 頁至第 11 頁
2. 歲出計畫說明提要與各項費用明細表	第 12 頁至第 17 頁
3. 各項費用彙計表	第 18 頁至第 18 頁
4. 歲出一級用途別科目分析表	第 19 頁至第 19 頁
5. 資本支出分析表	第 20 頁至第 20 頁
6. 人事費彙計表	第 21 頁至第 21 頁
7. 公務車輛明細表	第 22 頁至第 27 頁
8. 歲出按職能及經濟性綜合分類表	第 28 頁至第 29 頁

高雄市政府警察局苓雅分局

預算總說明

中華民國 115 年度

組織系統圖

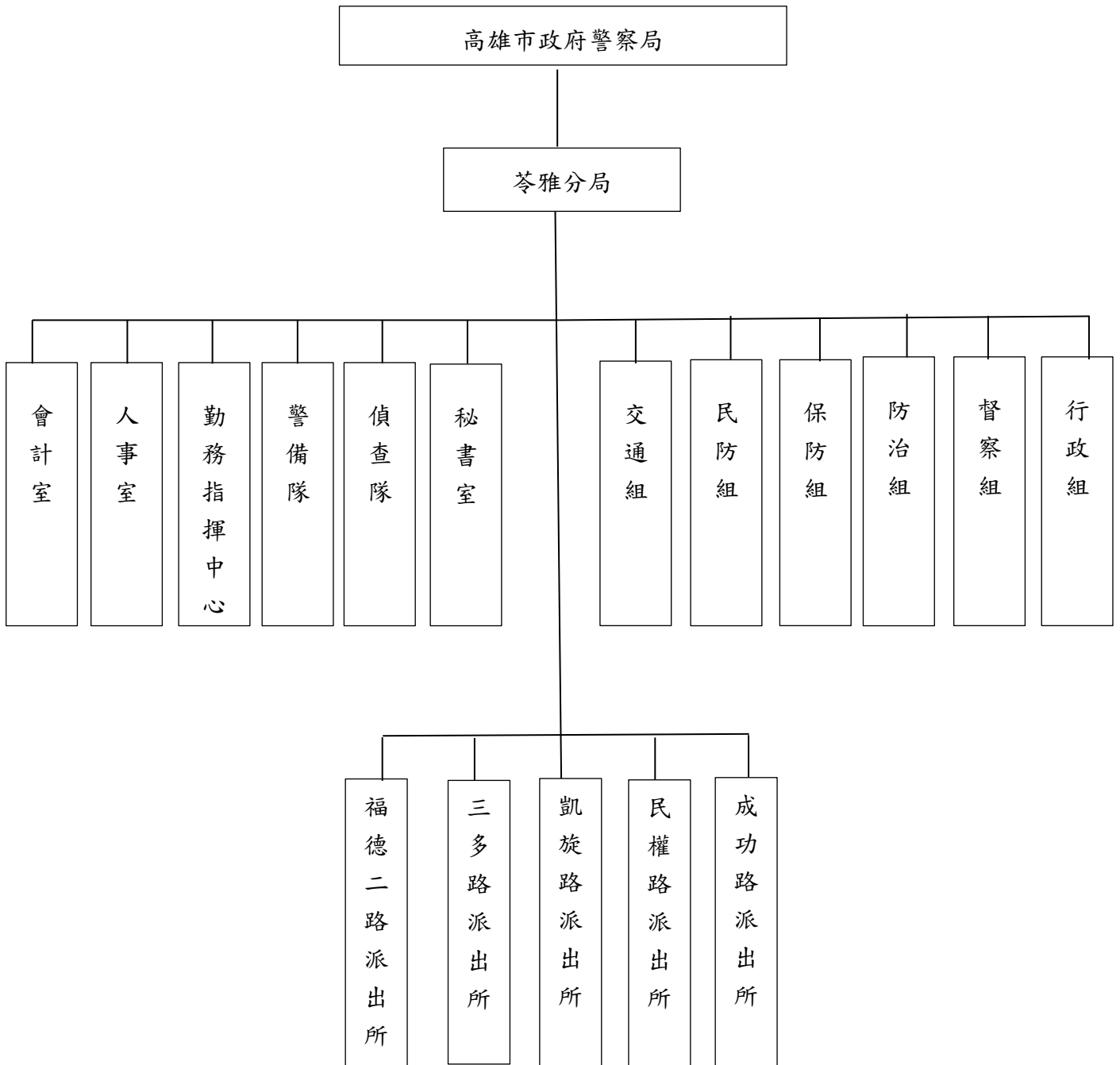

高雄市政府警察局苓雅分局

預算總說明

中華民國115年度

員額編制表

類別	法定編制員額	本年度預算員額	上年度預算員額	與上年度預算員額比較增減
民意代表	0	0	0	0
職員	10	8	8	0
警員	338	370	369	1
消防人員	0	0	0	0
技工	6	1	1	0
駕駛	1	1	1	0
工友	13	7	9	-2

預算員額含刑大配置44人。

高雄市政府警察局苓雅分局

歲入來源別預算表

中華民國115年度

單位：新臺幣千元

科 目				本年度 預算數	上年度 預算數	前年度 決算數	本年度與 上年度比較	說明	
款	項	目	節						名稱及編號
				合計	2,885	3,782	3,637	-897	
				經常門合計	2,885	3,782	3,637	-897	
01				0100000000	-	1,510	-	-1,510	
	041			稅課收入					
				0109090000(0906)	-	1,510	-	-1,510	
				高雄市政府警察局 苓雅分局					
		01		01090901700	-	1,510	-	-1,510	
			01	統籌分配稅					
				01090901702	-	1,510	-	-1,510	
				特別統籌					
02				0400000000	2,265	1,737	2,673	528	
	056			罰款及賠償收入					
				0409090000(0906)	2,265	1,737	2,673	528	
				高雄市政府警察局 苓雅分局					
		01		04090900100	2,150	1,656	2,404	494	
			01	罰金罰鍰及怠金					
				04090900101	2,150	1,656	2,404	494	違反社會秩序維護法775千元及道路交通管理處罰條例1,375千元。
				罰金罰鍰					
		02		04090900200	115	81	171	34	
			01	沒入及沒收財物					
				04090900201	115	81	171	34	違反社會秩序維護法案件沒入金115千元。
				沒入金					
		03		04090900300	-	-	98	-	
			01	賠償收入					
				04090900301	-	-	98	-	
				一般賠償收入					
03				0500000000	400	323	455	77	
	056			規費收入					
				0509090000(0906)	400	323	455	77	
				高雄市政府警察局 苓雅分局					
		01		05090900100	400	323	455	77	
			01	行政規費收入					
				05090900102	400	323	455	77	核發警察刑事紀錄證明書400千元。
				證照費					
04				0700000000	73	65	248	8	
	062			財產收入					
				0709090000(0906)	73	65	248	8	
				高雄市政府警察局 苓雅分局					
		01		07090900100	43	43	99	-	
			02	財產孳息					
				07090900102	43	43	99	-	辦公廳舍建物屋頂設置太陽能發電設施租金收入43千元。
				權利金					

高雄市政府警察局苓雅分局

歲入來源別預算表

中華民國115年度

單位：新臺幣千元

科 目				本年度 預算數	上年度 預算數	前年度 決算數	本年度與 上年度比較	說明	
款	項	目	節						名稱及編號
08	062	02	01	07090900500	30	22	149	8	報廢財物變賣收入30千元。 公告期滿無人認領之拾得金、拾得物及其他預算外收入147千元。
				廢舊物資售價	07090900501	30	22	149	
			廢舊物資售價	12000000000		147	147	261	
			其他收入	12090900000(0906)	147	147	261	-	
			高雄市政府警察局 苓雅分局	12090900200	147	147	261	-	
			雜項收入	12090900201	-	-	16	-	
			收回以前年度 歲出	12090900210	147	147	245	-	
			其他雜項收入						

高雄市政府警察局苓雅分局

歲出機關別預算表

經資門併計

中華民國115年度

單位：新臺幣千元

科 目				本年度 預算數	上年度 預算數	前年度 決算數	本年度與 上年度比較	說 明	
款	項	目	節						名稱及編號
09				00090000000 高雄市政府警察局主管	551,346	547,338	541,361	4,008	
	001			00090900000(0906) 高雄市政府警察局 苓雅分局	551,346	547,338	541,361	4,008	
		01		38090900100 一般行政	521,554	515,936	511,110	5,618	
			01	38090900101 行政管理	521,554	515,936	511,110	5,618	本年度預算數內容與上年度比較如下： 1.人員維持費519,774千元，較上年度伸算增列現職人員待遇等經費5,618千元。 2.基本行政工作維持費1,780千元，與上年度同。
		02		38090901200 警政警衛實施	29,792	31,402	30,251	-1,610	
			01	38090901202 勤業務管理	29,792	31,402	30,251	-1,610	本年度預算數內容與上年度比較如下： 1.其他業務運作維持經費29,537千元，較上年度增列179千元。 2.減列設備及投資279千元。 3.上年度辦理行政院補助113年度整建警察廳舍待勤處所工程，預算業已編竣，所列1,510千元如數減列。

高雄市政府警察局苓雅分局
歲入項目說明提要與預算明細表

經常門

中華民國115年度

單位：新臺幣元

罰金罰鍰及怠金—罰金罰鍰

罰金罰鍰及怠金—罰金罰鍰

來源別子目及細目與編號	04090900101 罰金罰鍰及怠金-罰金罰鍰	承辦單位	交通組、偵查隊	預算金額	2,150千元
歲入項目說明	<p>一、項目內容： 1.違反社會秩序維護法。 2.違反道路交通管理處罰條例。</p> <p>二、法令依據： 1.依據社會秩序維護法。 2.依據道路交通管理處罰條例。</p>				
科目名稱及編號	單位	數量	單價	預算數	說明及收入依據
合計				2,150,000	
04090900101 罰金罰鍰	年	1	775,000	775,000	依據社會秩序維護法。
	年	1	1,375,000	1,375,000	依據道路交通管理處罰條例。

高雄市政府警察局苓雅分局
歲入項目說明提要與預算明細表

經常門

中華民國115年度

單位：新臺幣元

沒入及沒收財物—沒入金	來源別子目及 細目與編號	04090900201 沒入及沒收財物-沒入金	承辦單位	偵查隊	預算金額	115千元	沒入及沒收財物—沒入金
	歲入項目說明	<p>一、項目內容： 違反社會秩序維護法。</p> <p>二、法令依據： 社會秩序維護法。</p>					
	科目名稱及編號	單位	數量	單價	預算數	說明及收入依據	
	合計				115,000		
	04090900201 沒入金	年	1	115,000	115,000	依據社會秩序維護法。	

高雄市政府警察局苓雅分局
歲入項目說明提要與預算明細表

經常門

中華民國115年度

單位：新臺幣元

行政規費收入—證照費	來源別子目及 細目與編號	05090900102 行政規費收入-證照費	承辦單位	防治組	預算金額	400千元	行政規費收入—證照費
	歲入項目說明	<p>一、項目內容： 管理市民申請警察刑事紀錄證明書，按件收取證書費。</p> <p>二、法令依據： 警察刑事紀錄證明書核發條例。</p>					
科目名稱及編號		單位	數量	單價	預算數	說明及收入依據	
合計					400,000		
05090900102 證照費		年	1	400,000	400,000	申請警察刑事紀錄證明書證書費。	

高雄市政府警察局苓雅分局
歲入項目說明提要與預算明細表

經常門

中華民國115年度

單位：新臺幣元

財產孳息—權利金

來源別子目及細目與編號	07090900102 財產孳息-權利金	承辦單位	行政組	預算金額	43千元
歲入項目說明	<p>一、項目內容：辦公廳舍建物屋頂出租設置太陽能發電廠商售電收益之回饋金充為租金。</p> <p>二、法令依據：依據「高雄市市有不動產設置再生能源發電設備計畫」規定辦理。</p>				

財產孳息—權利金

科目名稱及編號	單位	數量	單價	預算數	說明及收入依據
合計				43,000	
07090900102 權利金	年	1	43,000	43,000	辦公廳舍建物屋頂出租設置太陽能發電廠商售電收益之回饋金充為租金。

高雄市政府警察局苓雅分局
歲入項目說明提要與預算明細表

經常門

中華民國115年度

單位：新臺幣元

廢舊物資售價—廢舊物資售價

廢舊物資售價—廢舊物資售價

來源別子目及細目與編號	07090900501 廢舊物資售價-廢舊物資售價	承辦單位	行政組	預算金額	30千元
歲入項目說明	<p>一、項目內容：報廢財物之變賣收入。</p> <p>二、法令依據：依據高雄市市有財產管理自治條例第53條辦理。</p>				
科目名稱及編號	單位	數量	單價	預算數	說明及收入依據
合計				30,000	
07090900501 廢舊物資售價	年	1	30,000	30,000	報廢財物之變賣收入。

高雄市政府警察局苓雅分局
歲入項目說明提要與預算明細表

經常門

中華民國115年度

單位：新臺幣元

雜項收入—其他雜項收入	來源別子目及 細目與編號	12090900210 雜項收入-其他雜項收入	承辦單位	相關單位	預算金額	147千元	雜項收入—其他雜項收入
	歲入項目說明	<p>一、項目內容：公告期滿無人認領之拾得金、拾得物及其他預算外收入。</p> <p>二、法令依據：依據警察機關辦理拾得遺物作業規定及其他相關規定辦理。</p>					
	科目名稱及編號	單位	數量	單價	預算數	說明及收入依據	
	合計				147,000		
	12090900210 其他雜項收入	年	1	147,000	147,000	公告期滿無人認領之拾得金、拾得物及其他預算外收入。	

高雄市政府警察局苓雅分局

歲出計畫說明提要與各項費用明細表

中華民國115年度

單位：新臺幣元

一般行政 — 行政管理	業務計畫及工作計畫 名稱與編號	38090900101 一般行政-行政管理	承辦 單位	人事室、行政組	預算 金額	521,554千元	一般行政 — 行政管理
歲出計畫說明	<p>一、計畫內容： 辦理員工薪津、保險費及各組室處理公務所需業務經費。</p> <p>二、預期成果： 安定員工生活，提高工作品質。</p>						
	分支計畫及用途別科目	單位	數量	單價	預算數	說 明	
	合計				521,554,000	市款521,554,000元	
	01人員維持費				519,774,000	市款519,774,000元	
	1000 人事費				519,774,000	市款519,774,000元	
	1015 法定編制人員待遇				347,141,515		
		年	1	5,709,136	5,709,136	職員待遇，詳人事費彙計表。	
		年	1	303,116,379	303,116,379	警員待遇，詳人事費彙計表。	
		年	1	32,316,000	32,316,000	警察勤務繁重加成，詳人事費彙計表。	
		年	1	6,000,000	6,000,000	警察機關輪班輪休人員深夜危勞津貼，詳人事費彙計表。	
	1025 技工及工友待遇				1,231,630		
		年	1	1,231,630	1,231,630	技工及工友待遇，詳人事費彙計表。	
	1030 獎金				68,158,392		
		年	1	35,554,385	35,554,385	考績獎金，詳人事費彙計表。	
		年	1	32,604,007	32,604,007	年終工作獎金，詳人事費彙計表。	

高雄市政府警察局苓雅分局

歲出計畫說明提要與各項費用明細表

中華民國115年度

單位：新臺幣元

分支計畫及用途別科目	單位	數量	單價	預算數	說 明	
一般行政 — 行政管理	1035 其他給與	年	1	5,960,000	5,960,000	5,960,000 休假補助，詳人事費彙計表。
	1040 加班費	年	1	53,727,000	53,727,000	68,256,604 超勤加班費。
		年	1	3,525,000	3,525,000	業務加班費。
		年	1	11,004,604	11,004,604	未休假加班費，詳人事費彙計表。
	1055 保險	年	1	20,826,045	20,826,045	29,025,859 健保保險補助，詳人事費彙計表。
		年	1	7,968,892	7,968,892	公保保險補助，詳人事費彙計表。
		年	1	230,922	230,922	勞保保險補助，詳人事費彙計表。
	02一般業務				1,780,000	市款1,780,000元
	2000 業務費				1,678,000	市款1,678,000元
	2003 教育訓練費	年	1	35,000	35,000	35,000 員警因公參加研習、研討費。
2054 一般事務費		年	1	1,001,880	1,001,880	1,444,880 辦理公務所需費用。
		年	1	432,500	432,500	公務人員健康檢查費。
	年	1	10,500	10,500	職工健康檢查費。	
2072 國內旅費	年	1	30,120	30,120	30,120 員警出差旅費。	
	2093 特別費	月	12	14,000	168,000	168,000 首長特別費。
4000 獎補助費				102,000	市款102,000元	
4085 獎勵及慰問	人x年	17 × 1	6,000	102,000	102,000 退休人員三節慰問金。	

高雄市政府警察局苓雅分局

歲出計畫說明提要與各項費用明細表

中華民國115年度

單位：新臺幣元

警政警衛實施—勤業務管理

警政警衛實施—勤業務管理

業務計畫及工作計畫 名稱與編號	38090901202 警政警衛實施-勤業務管理	承辦 單位	行政組及相關單位	預算 金額	29,792千元
歲出計畫說明	<p>一、計畫內容：</p> <p>1.辦理刑案偵查、勤務督察、員警風紀預防、警勤區規劃、防範犯罪與社會保防。 2.分局及各派出所保持重點部署，執行24小時勤務活動，加強巡邏並運用民力協勤，以確保本市治安、強化為民服務措施。 3.分局及各派出所辦公廳舍之修繕；車輛、資訊等設備之維修；路口監視系統維護，加強推動警政工作。 4.充實設備，發揮治安績效。</p> <p>二、預期成果： 按計畫執行，維護社會治安，有效打擊犯罪，確保人民生命財產之安全。</p>				

分支計畫及用途別科目	單位	數量	單價	預算數	說 明
合計				29,792,000	市款29,749,000元，收支併列43,000元
12分局勤務				29,792,000	市款29,749,000元，收支併列43,000元
2000 業務費				17,940,000	市款17,897,000元，收支併列43,000元
2006 水電費				4,007,241	
	年	1	300,000	300,000	分局及各派出所水費。
	年	1	3,707,241	3,707,241	分局及各派出所電費。
2009 通訊費				452,402	
	年	1	256,640	256,640	電話費及網際服務網ADSL租用費。
	年	1	44,352	44,352	光纖網路月租費。
	年	1	151,410	151,410	一般公務用郵資。
2018 資訊服務費				87,360	
	年	1	87,360	87,360	電腦、伺服器、遠端通訊網路系統、雷射印表機等維護費。
2021 其他業務租金				474,825	

高雄市政府警察局苓雅分局

歲出計畫說明提要與各項費用明細表

中華民國115年度

單位：新臺幣元

分支計畫及用途別科目	單位	數量	單價	預算數	說 明	
2024 稅捐及規費	年	1	355,065	355,065	影印機租金。	
	月x輛	12 x 20	499	119,760	電動機車電池租賃費。	
				125,850		
2027 保險費	年	1	27,450	27,450	車輛檢驗費(詳公務車輛明細表)。	
	年	1	98,400	98,400	酒精測定器檢驗費。	
	年	1	414,830	414,830	車輛保險費(詳公務車輛明細表)。	
2036 按日按件計資酬金				1,600		
2051 物品	年	1	1,600	1,600	義勇警察訓練教官鐘點費。	
	年	1	39,200	39,200	電腦耗材。	
	年	1	17,750	17,750	各項零星購置。	
	年	1	89,420	89,420	警用行動載具電池。	
	年	1	21,860	21,860	文具紙張。	
	年	1	3,242,044	3,242,044	車輛油料費(詳公務車輛明細表)。	
	2054 一般事務費				1,316,404	
	年	1	24,080	24,080	基層義務職人員(義警、民防、巡守、志工)常訓誤餐費。	
	年	1	17,620	17,620	各種表冊印刷。	
	年	1	362,680	362,680	偵辦刑事案件工作活動費。	
年	1	32,704	32,704	分局執勤餐費。		
年	1	13,440	13,440	預防犯罪宣導經費。		
年	1	14,560	14,560	廳舍消防安全檢查費。		
年	1	57,320	57,320	警察志工協勤誤餐費。		
年	1	2,000	2,000	義勇警察整編、訓練工作經費。		

警政警衛實施—勤業務管理

警政警衛實施—勤業務管理

高雄市政府警察局苓雅分局

歲出計畫說明提要與各項費用明細表

中華民國115年度

單位：新臺幣元

警政警衛實施—勤業務管理

警政警衛實施—勤業務管理

分支計畫及用途別科目	單位	數量	單價	預算數	說 明
2063 房屋建築養護費	年	1	792,000	792,000	分局及派出所辦公廳舍清潔費。
				105,745	
	年	1	17,145	17,145	分局廳舍維護費。
	所x年	5 × 1	9,120	45,600	各派出所廳舍維護費。
2066 車輛及辦公器具養護費	年	1	43,000	43,000	辦公廳舍建物屋頂出租設置太陽能發電廠商售電收益之回饋金補貼房屋建築養護費(收支併列)。
				1,304,340	
	年	1	1,234,110	1,234,110	車輛養護費(詳公務車輛明細表)。
	年	1	70,230	70,230	其他辦公器具設備養護費。
2069 設施及機械設備養護費				6,239,129	
	年	1	31,616	31,616	電梯保養費。
	年	1	46,818	46,818	空調保養費。
	年	1	8,000	8,000	監視系統維修費。
	年	1	120,000	120,000	酒精測定器校正、測試及維護費。
	年	1	30,336	30,336	保安裝備維護費。
	年	1	34,100	34,100	其他設施及機械設備養護費。
	年	1	51,259	51,259	警用行動載具維護費。
	年	1	5,917,000	5,917,000	監錄系統維護費。
	3000 設備及投資				255,000
3020 機械設備費				36,000	
	台	1	36,000	36,000	凱旋所數位攝影機。
3035 雜項設備費				219,000	
	台	5	33,000	165,000	成功所、福德所及凱旋所各1台、三多所2台冷氣機(一對一分離式、節能標章、7.1 KW)。
	台	2	21,000	42,000	三多所2台冷氣機(一對一分離式、能源效率1級、5.0KW)。

高雄市政府警察局苓雅分局

歲出計畫說明提要與各項費用明細表

中華民國115年度

單位：新臺幣元

分支計畫及用途別科目	單位	數量	單價	預算數	說 明
4000 獎補助費 4090 其他補助及捐助	台	1	12,000	12,000	凱旋所電冰箱(200-299公升)。
				11,597,000	市款11,597,000元
				11,597,000	
	人x年	177 x 1	3,435	607,995	基層義務職(民防)人員自強活動費、報紙補助費等。
	年	1	189,930	189,930	基層義務職(民防)人員協勤誤餐費。
	人x年	145	3,435	498,075	基層義務職(義警)人員自強活動費、報紙補助費等。
	年	1	187,300	187,300	基層義務職(義警)人員協勤誤餐費。
	人x年	60 x 1	3,435	206,100	基層義務職(義刑)人員自強活動費、報紙補助費等。
年	1	192,600	192,600	基層義務職(義刑)人員協勤誤餐費。	
年	1	9,715,000	9,715,000	里社區守望相助巡守隊巡守人員協勤誤餐費。	

警政警衛實施—勤業務管理

警政警衛實施—勤業務管理

高雄市政府警察局苓雅分局

各項費用彙計表

中華民國115年度

單位：新臺幣千元

工作計畫名稱及編號	38090900101 行政管理	38090901202 勤業務管理	合 計		
第一、二級用途別 科目名稱及編號					
合 計	521,554	29,792	551,346		
100000人事費	519,774		519,774		
101500法定編制人員待遇	347,142		347,142		
102500技工及工友待遇	1,232		1,232		
103000獎金	68,158		68,158		
103500其他給與	5,960		5,960		
104000加班費	68,257		68,257		
105500保險	29,026		29,026		
200000業務費	1,678	17,940	19,618		
200300教育訓練費	35		35		
200600水電費		4,007	4,007		
200900通訊費		452	452		
201800資訊服務費		87	87		
202100其他業務租金		475	475		
202400稅捐及規費		126	126		
202700保險費		415	415		
203600按日按件計資酬金		2	2		
205100物品		3,410	3,410		
205400一般事務費	1,445	1,316	2,761		
206300房屋建築養護費		106	106		
206600車輛及辦公器具養護費		1,304	1,304		
206900設施及機械設備養護費		6,239	6,239		
207200國內旅費	30		30		
209300特別費	168		168		
300000設備及投資		255	255		
302000機械設備費		36	36		
303500雜項設備費		219	219		
400000獎補助費	102	11,597	11,699		
408500獎勵及慰問	102		102		
409000其他補助及捐助		11,597	11,597		

高雄市政府警察局苓雅分局
歲出一級用途別科目分析表

中華民國115年度

單位：新臺幣千元

名稱及編號	合計	經常支出						資本支出					
		人事費	業務費	獎補助費	債務費	預備金	小計	人事費	業務費	設備及投資	獎補助費	預備金	小計
合計	551,346	519,774	19,618	11,699			551,091			255			255
38090900000 警政支出	551,346	519,774	19,618	11,699			551,091			255			255
38090900100 一般行政	521,554	519,774	1,678	102			521,554						
38090900101 行政管理	521,554	519,774	1,678	102			521,554						
38090901200 警政警衛實施	29,792		17,940	11,597			29,537			255			255
38090901202 勤業務管理	29,792		17,940	11,597			29,537			255			255

高雄市政府警察局苓雅分局

資本支出分析表

中華民國115年度

單位：新臺幣千元

名稱及編號	合計	設備及投資								其他資本支出	
		土地	房屋建築及設備	公共建設及設施	機械設備	運輸設備	資訊軟體設備	雜項設備	權利		投資
合計	255				36			219			
38090901200 警政警衛實施	255				36			219			
38090901202 勤業務管理	255				36			219			

高雄市政府警察局苓雅分局

人事費彙計表

中華民國115年度

單位：新臺幣元

類別	預算員額	全年度人事費											備註	
		民意代表待遇	政務人員待遇	法定編制人員待遇	約聘僱人員待遇	技工及工友待遇	獎金	其他給與	加班費	退休退職給付	退休離職儲金	保險		合計
合計	387			347,141,515		1,231,630	68,158,392	5,960,000	68,256,604			29,025,859	519,774,000	加班費57,252千元。
正式員額	378			347,141,515			67,329,487	5,816,000	10,968,834			28,609,513	459,865,349	
職員	8			5,709,136			1,313,704	128,000	229,080			442,185	7,822,105	
警員	370			341,432,379			66,015,783	5,688,000	10,739,754			28,167,328	452,043,244	
技工	1					136,850	89,425	16,000	17,885			37,850	298,010	
駕駛	1					136,850	89,425	16,000	17,885			37,850	298,010	
工友	7					957,930	650,055	112,000				340,646	2,060,631	
其他人事費									57,252,000				57,252,000	

歲出按職能及經

中華民國115

職能別分類	經濟性分類	經常支出							資本支出			
		受僱人員報酬	購買商品及勞務支出	債務利息	土地租金支出	經常移轉			經常支出合計	投資及增資		
						對企業	對非營利及民間機構	對政府		對國外	對營業基金	對非營業特種基金
總計		519,776	19,616						551,091			
01 一般公共事務												
02 防衛												
03 公共秩序與安全		519,776	19,616						551,091			
04 教育												
05 保健												
06 社會安全與福利												
07 住宅及社區服務												
08 娛樂、文化與宗教												
09 燃料與能源												
10 農、林、漁、牧業												
11 礦業、製造業及營造業												
12 運輸及通信												
13 其他經濟服務												
14 環境保護												
15 其他支出												

濟性綜合分類表

年度

單位：新臺幣千元

資本支出														
資本移轉				土地購入	無形資產購入	固定資本形成							資本支出合計	總計
對企業	對非營利及民間機構	對政府	對國外			住宅	非住宅房屋	營建工程	運輸工具	資訊軟體	其他設備及機器	土地改良		
											255		255	551,346
											255		255	551,346