

機關編號

09-909

中華民國 114 年度

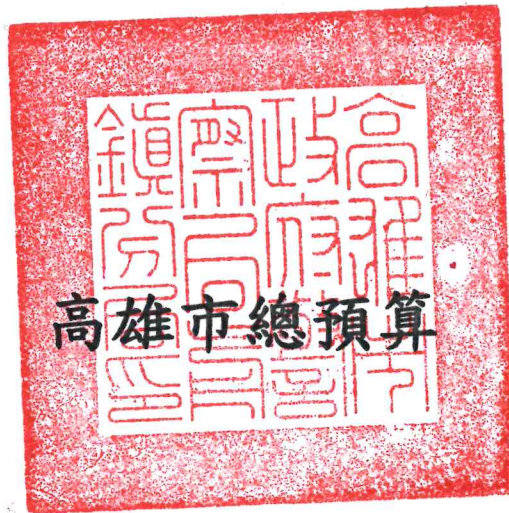

高雄市政府警察局前鎮分局  
單位預算之分預算

高雄市政府警察局前鎮分局 編

主辦會計人員

會計室主任 陳煒蓉

機關長官

高雄市政府警察局前鎮分局局長 洪榮敏

# 高雄市政府警察局前鎮分局

## 目次

中華民國 114 年度

甲、預算總說明	第 1 頁至第 2 頁
乙、主要表	
1. 歲入來源別預算表	第 3 頁至第 4 頁
2. 歲出機關別預算表	第 5 頁至第 5 頁
丙、附屬表	
1. 歲入項目說明提要與預算明細表	第 6 頁至第 12 頁
2. 歲出計畫說明提要與各項費用明細表	第 13 頁至第 19 頁
3. 各項費用彙計表	第 20 頁至第 21 頁
4. 歲出一級用途別科目分析表	第 22 頁至第 22 頁
5. 資本支出分析表	第 23 頁至第 23 頁
6. 人事費彙計表	第 24 頁至第 24 頁
7. 公務車輛明細表	第 25 頁至第 29 頁
8. 歲出按職能及經濟性綜合分類表	第 30 頁至第 31 頁

# 高雄市政府警察局前鎮分局

## 預算總說明

中華民國 114 年度

組織系統圖

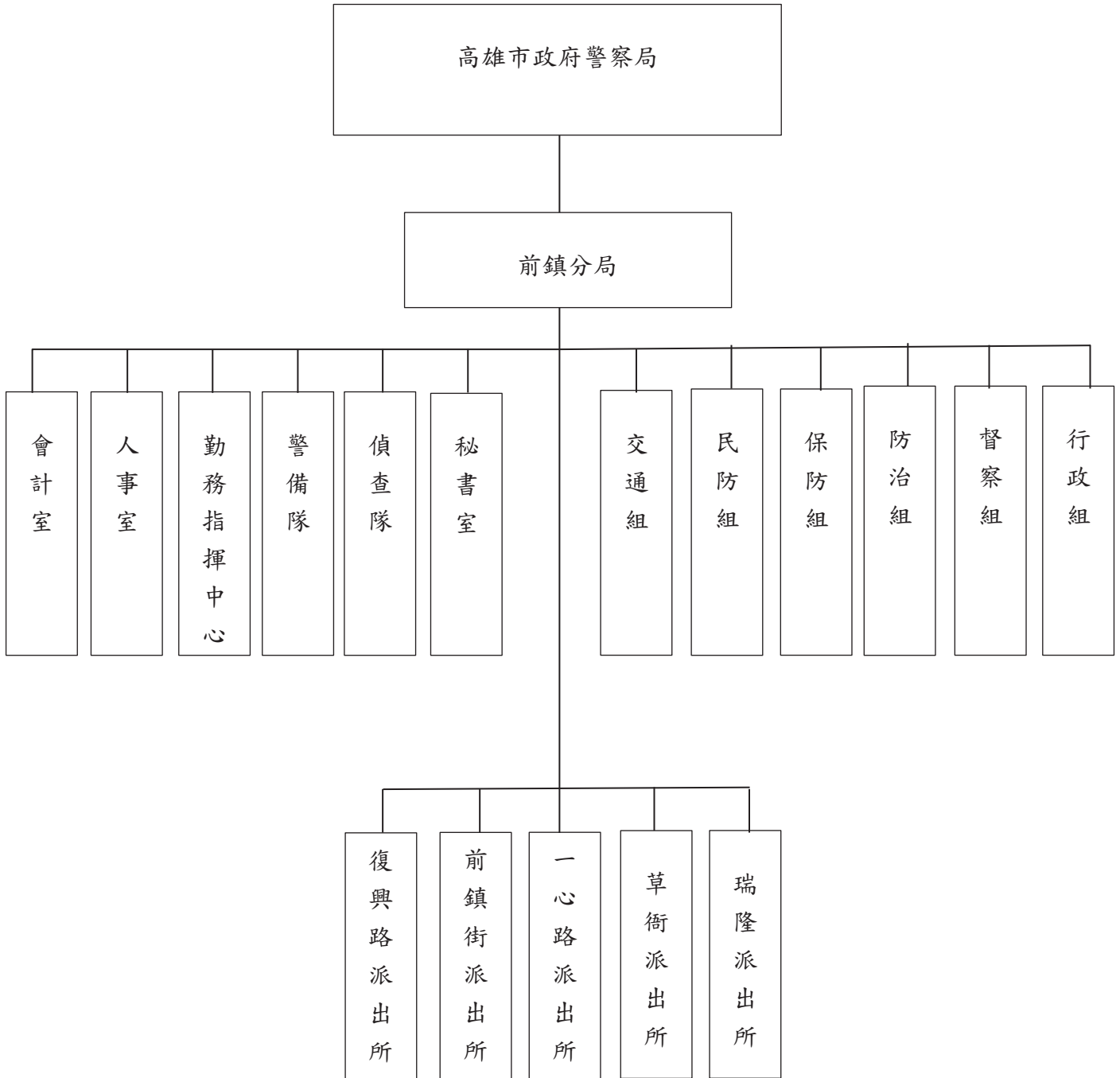

# 高雄市政府警察局前鎮分局

## 預算總說明

中華民國114年度

員額編制表

類別	法定編制員額	本年度預算員額	上年度預算員額	與上年度預算員額比較增減
民意代表	0	0	0	0
職員	10	8	8	0
警員	306	323	323	0
消防人員	0	0	0	0
技工	6	1	1	0
駕駛	1	1	1	0
工友	12	4	7	-3

預算員額含刑大配置41人。

# 高雄市政府警察局前鎮分局

## 歲入來源別預算表

中華民國114年度

單位：新臺幣千元

科 目				本年度 預算數	上年度 預算數	前年度 決算數	本年度與 上年度比較	說明	
款	項	目	節						名稱及編號
				合計	10,693	2,620	3,683	8,073	
				經常門合計	10,693	2,620	3,683	8,073	
02				<b>0400000000</b>	2,368	1,873	2,668	495	
	058			罰款及賠償收入					
				<b>0409090000(0909)</b>	2,368	1,873	2,668	495	
				高雄市政府警察局 前鎮分局					
			01	<b>04090900100</b>	2,140	1,870	2,427	270	
				罰金罰鍰及怠金					
			01	<b>04090900101</b>	2,140	1,870	2,427	270	違反社會秩序維護法770千元及道路交通管理處罰條例1,370千元。
				罰金罰鍰					
			02	<b>04090900200</b>	228	3	241	225	
				沒入及沒收財物					
			01	<b>04090900201</b>	228	3	241	225	違反社會秩序維護法案件沒入金228千元。
				沒入金					
03				<b>0500000000</b>	500	500	764	-	
	058			規費收入					
				<b>0509090000(0909)</b>	500	500	764	-	
				高雄市政府警察局 前鎮分局					
			01	<b>05090900100</b>	500	500	764	-	
				行政規費收入					
			01	<b>05090900102</b>	500	500	764	-	核發警察刑事紀錄證明書500千元。
				證照費					
04				<b>0700000000</b>	105	217	63	-112	
	064			財產收入					
				<b>0709090000(0909)</b>	105	217	63	-112	
				高雄市政府警察局 前鎮分局					
			01	<b>07090900100</b>	90	217	-	-127	
				財產孳息					
			02	<b>07090900102</b>	90	217	-	-127	辦公廳舍建物屋頂設置太陽能發電設施租金收入90千元。
				權利金					
			02	<b>07090900500</b>	15	-	63	15	
				廢舊物資售價					
			01	<b>07090900501</b>	15	-	63	15	報廢財物變賣收入15千元。
				廢舊物資售價					
06				<b>0900000000</b>	7,670	-	-	7,670	
	038			補助及協助收入					
				<b>0909090000(0909)</b>	7,670	-	-	7,670	
				高雄市政府警察局 前鎮分局					
			01	<b>09090900100</b>	7,670	-	-	7,670	
				上級政府補助收					

# 高雄市政府警察局前鎮分局

## 歲入來源別預算表

中華民國114年度

單位：新臺幣千元

科 目				本年度 預算數	上年度 預算數	前年度 決算數	本年度與 上年度比較	說明	
款	項	目	節						名稱及編號
08	062	01	01	入 09090900102 計畫型補助收 入	7,670	-	-	7,670	農委會漁業署補助辦理 「前鎮漁港建設專案中長 程計畫」治安監視系統設 置7,670千元。
				12000000000 其他收入	50	30	188	20	
				12090900000(0909) 高雄市政府警察局 前鎮分局	50	30	188	20	
				12090900200 雜項收入	50	30	188	20	
			01	12090900201 收回以前年度 歲出	-	-	67	-	
			04	12090900210 其他雜項收入	50	30	121	20	

# 高雄市政府警察局前鎮分局

## 歲出機關別預算表

經資門併計

中華民國114年度

單位：新臺幣千元

科 目				本年度 預算數	上年度 預算數	前年度 決算數	本年度與 上年度比較	說 明	
款	項	目	節						名稱及編號
09	001			0009000000 高雄市政府警察局主管	495,625	485,172	475,480	10,453	本年度預算數內容與上年度比較如下： 1.人員維持費 <b>462,658</b> 千元，較上年度伸算增列現職人員待遇等經費 <b>3,810</b> 千元。 2.基本行政工作維持費 <b>1,641</b> 千元，與上年度同。  本年度預算數內容與上年度比較如下： 1.新增前鎮漁港治安監視系統建置計畫 <b>7,670</b> 千元。 2.其他業務運作維持經費 <b>23,263</b> 千元，較上年度增列 <b>850</b> 千元。 3.減列設備及投資 <b>1,877</b> 千元。
			01	0009090000(0909) 高雄市政府警察局前鎮分局	495,625	485,172	475,480	10,453	
			01	38090900100 一般行政	464,299	460,489	449,547	3,810	
			01	38090900101 行政管理	464,299	460,489	449,547	3,810	
			02	38090901200 警政警衛實施	31,326	24,683	25,933	6,643	
			01	38090901202 勤業務管理	31,326	24,683	25,933	6,643	

**高雄市政府警察局前鎮分局**  
**歲入項目說明提要與預算明細表**

經常門

中華民國114年度

單位：新臺幣元

罰金罰鍰及怠金—罰金罰鍰

罰金罰鍰及怠金—罰金罰鍰

來源別子目及細目與編號	04090900101 罰金罰鍰及怠金-罰金罰鍰	承辦單位	交通組、偵查隊	預算金額	2,140千元
歲入項目說明	<p>一、項目內容： 1.違反社會秩序維護法。 2.違反道路交通管理處罰條例。</p> <p>二、法令依據： 1.依據社會秩序維護法。 2.依據道路交通管理處罰條例。</p>				
科目名稱及編號	單位	數量	單價	預算數	說明及收入依據
合計				2,140,000	附帶決議：保留25%給分局轄區各派出所及各分駐所使用。
04090900101 罰金罰鍰	年	1	770,000	770,000	依據社會秩序維護法。
	年	1	1,370,000	1,370,000	依據道路交通管理處罰條例。



**高雄市政府警察局前鎮分局**  
**歲入項目說明提要與預算明細表**

經常門

中華民國114年度

單位：新臺幣元

沒入及沒收財物—沒入金

沒入及沒收財物—沒入金

來源別子目及細目與編號	04090900201 沒入及沒收財物-沒入金	承辦單位	偵查隊	預算金額	228千元
-------------	----------------------------	------	-----	------	-------

歲入項目說明	<p>一、項目內容： 違反社會秩序維護法。</p> <p>二、法令依據： 社會秩序維護法。</p>
--------	---

科目名稱及編號	單位	數量	單價	預算數	說明及收入依據
合計				228,000	
04090900201 沒入金	年	1	228,000	228,000	違反社會秩序維護法案件沒入金。

**高雄市政府警察局前鎮分局**  
**歲入項目說明提要與預算明細表**

經常門

中華民國114年度

單位：新臺幣元

行政規費收入—證照費

行政規費收入—證照費

來源別子目及細目與編號	05090900102 行政規費收入-證照費	承辦單位	防治組	預算金額	500千元
-------------	---------------------------	------	-----	------	-------

歲入項目說明	<p>一、項目內容： 管理市民申請警察刑事紀錄證明書，按件收取證書費。</p> <p>二、法令依據： 警察刑事紀錄證明核發條例。</p>
--------	--

科目名稱及編號	單位	數量	單價	預算數	說明及收入依據
合計				500,000	
05090900102 證照費	年	1	500,000	500,000	申請警察刑事紀錄證明書證書費。

**高雄市政府警察局前鎮分局**  
**歲入項目說明提要與預算明細表**

經常門

中華民國114年度

單位：新臺幣元

財產孳息—權利金

來源別子目及細目與編號	07090900102 財產孳息-權利金	承辦單位	行政組	預算金額	90千元
歲入項目說明	<p>一、項目內容：辦公廳舍建物屋頂出租設置太陽能發電廠商售電收益之回饋金充為租金。(收支併列)</p> <p>二、法令依據：依據「高雄市市有不動產設置再生能源發電設備計畫」規定辦理。</p>				
科目名稱及編號	單位	數量	單價	預算數	說明及收入依據
合計				90,000	
07090900102 權利金	年	1	90,000	90,000	辦公廳舍建物屋頂出租設置太陽能發電廠商售電收益之回饋金充為租金(收支併列)。

財產孳息—權利金

**高雄市政府警察局前鎮分局**  
**歲入項目說明提要與預算明細表**

經常門

中華民國114年度

單位：新臺幣元

廢舊物資售價—廢舊物資售價

廢舊物資售價—廢舊物資售價

來源別子目及細目與編號	07090900501 廢舊物資售價-廢舊物資售價	承辦單位	行政組	預算金額	15千元
-------------	------------------------------	------	-----	------	------

歲入項目說明	<p>一、項目內容： 報廢財物之變賣收入。</p> <p>二、法令依據： 依據高雄市市有財產管理自治條例第53條辦理。</p>
--------	---

科目名稱及編號	單位	數量	單價	預算數	說明及收入依據
合計				15,000	
07090900501 廢舊物資售價	年	1	15,000	15,000	報廢財物變賣收入。

**高雄市政府警察局前鎮分局**  
**歲入項目說明提要與預算明細表**

經常門

中華民國114年度

單位：新臺幣元

上級政府補助收入—計畫型補助收入

上級政府補助收入—計畫型補助收入

來源別子目及細目與編號	09090900102 上級政府補助收入-計畫型補助收入	承辦單位	防治組	預算金額	7,670千元
-------------	---------------------------------	------	-----	------	---------

歲入項目說明	<p>一、項目內容： 113年前鎮漁港治安監視系統建置計畫</p> <p>二、法令依據： 依據農業部漁業署「前鎮漁港建設專案中長程計畫(110至113年度)」辦理。</p>
--------	--

科目名稱及編號	單位	數量	單價	預算數	說明及收入依據
合計				7,670,000	
09090900102 計畫型補助收入	年	1	7,670,000	7,670,000	1.行政院農業部漁業署補助辦理113年前鎮漁港治安監視系統建置計畫。 2.本項係113年度中央補助款，114年度補辦預算。 3.計畫總經費7,670千元，中央補助比率：100%。 4.核定函：農業部漁業署113年4月18日漁六字第1131563321號函。

**高雄市政府警察局前鎮分局**  
**歲入項目說明提要與預算明細表**

經常門

中華民國114年度

單位：新臺幣元

雜項收入—其他雜項收入

雜項收入—其他雜項收入

來源別子目及細目與編號	12090900210 雜項收入-其他雜項收入	承辦單位	相關單位	預算金額	50千元
歲入項目說明	一、項目內容： 公告期滿無人認領之拾得金、拾得物及其他預算外收入。				
	二、法令依據： 依據警察機關辦理拾得遺失物作業規定及其他相關規定辦理。				
科目名稱及編號	單位	數量	單價	預算數	說明及收入依據
合計				50,000	
12090900210 其他雜項收入	年	1	50,000	50,000	公告期滿無人認領之拾得金、拾得物及其他預算外收入。

高雄市政府警察局前鎮分局

歲出計畫說明提要與各項費用明細表

中華民國114年度

單位：新臺幣元

一般行政—行政管理	業務計畫及工作計畫 名稱與編號	38090900101 一般行政-行政管理	承辦 單位	人事室、行政組	預算 金額	464,299千元	一般行政—行政管理
	歲出計畫說明	一、計畫內容： 辦理員工薪津、保險費及各組室處理公務所需業務經費。  二、預期成果： 安定員工生活，提高工作品質。					
分支計畫及用途別科目		單位	數量	單價	預算數	說 明	
合計					464,299,000	市款464,299,000元	
01人員維持費					462,658,000	市款462,658,000元	
1000 人事費					462,658,000	市款462,658,000元	
1015 法定編制人員待遇					296,268,000		
		年	1	5,534,000	5,534,000	職員待遇，詳人事費彙計表。	
		年	1	264,099,000	264,099,000	警員待遇，詳人事費彙計表。	
		年	1	23,465,000	23,465,000	警察勤務繁重加成，詳人事費彙計表。	
		年	1	3,170,000	3,170,000	警察機關輪班輪休人員深夜危勞津貼，詳人事費彙計表。	
1025 技工及工友待遇					1,829,000		
		年	1	1,829,000	1,829,000	技工及工友待遇，詳人事費彙計表。	
1030 獎金					72,305,000		
		年	1	40,786,000	40,786,000	考績獎金，詳人事費彙計表。	
		年	1	31,519,000	31,519,000	年終工作獎金，詳人事費彙計表。	

高雄市政府警察局前鎮分局

歲出計畫說明提要與各項費用明細表

中華民國114年度

單位：新臺幣元

分支計畫及用途別科目	單位	數量	單價	預算數	說明	
一般行政 — 行政管理	1035 其他給與	年	1	5,290,000	5,290,000	休假補助，詳人事費彙計表。
	1040 加班費	年	1	44,491,000	58,279,000	超勤加班費。
		年	1	3,865,000	3,865,000	業務加班費。
		年	1	9,923,000	9,923,000	未休假加班費，詳人事費彙計表。
	1055 保險	年	1	19,000,000	28,687,000	健保保險補助，詳人事費彙計表。
		年	1	9,500,000	9,500,000	公保保險補助，詳人事費彙計表。
		年	1	187,000	187,000	勞保保險補助，詳人事費彙計表。
	02一般業務				1,641,000	市款1,641,000元
	2000 業務費				1,575,000	市款1,575,000元
	2054 一般事務費	年	1	871,800	1,306,300	辦理公務所需費用。
		年	1	424,000	424,000	公務人員健康檢查費。
		年	1	10,500	10,500	職工健康檢查費。
2072 國內旅費	年	1	100,700	100,700	員警出差旅費。	
2093 特別費	月	12	14,000	168,000	首長特別費。	
4000 獎補助費				66,000	市款66,000元	
4085 獎勵及慰問	人年	11×1	6,000	66,000	退休人員三節慰問金。	



# 高雄市政府警察局前鎮分局

## 歲出計畫說明提要與各項費用明細表

中華民國114年度

單位：新臺幣元

警政警衛實施—勤業務管理

警政警衛實施—勤業務管理

業務計畫及工作計畫名稱與編號	38090901202 警政警衛實施-勤業務管理	承辦單位	行政組及相關單位	預算金額	31,326千元
歲出計畫說明	<p>一、計畫內容：</p> <p>1.辦理刑案偵查、勤務督察、員警風紀預防、警勤區規劃、防範犯罪與社會保防。                  2.分局及各派出所保持重點部署，執行24小時勤務活動，加強巡邏並運用民力協勤，以確保本市治安、強化為民服務措施。                  3.分局及各派出所辦公廳舍之修繕；車輛、資訊等設備之維修；路口監視系統維護，加強推動警政工作。                  4.充實設備，發揮治安績效。</p> <p>二、預期成果： 按計畫執行，維護社會治安，有效打擊犯罪，確保人民生命財產之安全。</p>				
分支計畫及用途別科目	單位	數量	單價	預算數	說 明
合計				31,326,000	市款23,566,000元，收支併列7,760,000元
12分局勤務				31,326,000	市款23,566,000元，收支併列7,760,000元
2000 業務費				17,227,000	市款17,137,000元，收支併列90,000元
2006 水電費				4,352,170	
	年	1	450,000	450,000	分局及各派出所水費。
	年	1	3,902,170	3,902,170	分局及各派出所電費。
2009 通訊費				515,155	
	年	1	44,965	44,965	一般公務用郵資。
	年	1	217,120	217,120	電話費及網際服務網租用費。
	年	1	73,070	73,070	光纖網路月租費。
	年	1	180,000	180,000	調閱刑案通聯費。
2018 資訊服務費				26,172	
	年	1	26,172	26,172	電腦、伺服器、遠端通訊網路系統、雷射印表機等維護費。

高雄市政府警察局前鎮分局

歲出計畫說明提要與各項費用明細表

中華民國114年度

單位：新臺幣元

警政警衛實施—勤業務管理

警政警衛實施—勤業務管理

分支計畫及用途別科目	單位	數量	單價	預算數	說 明
2021 其他業務租金	年	1	217,405	217,405	影印機租金。
2024 稅捐及規費	年	1	18,900	18,900	車輛檢驗費(詳公務車輛明細表)。
	年	1	98,400	98,400	酒精測定器檢驗費。
2027 保險費	年	1	383,734	383,734	車輛保險費(詳公務車輛明細表)。
2036 按日按件計資酬金	年	1	1,600	1,600	義勇警察訓練教官鐘點費。
2051 物品	年	1	60,891	60,891	各項零星購置。
	年	1	26,040	26,040	電腦耗材。
	年	1	15,680	15,680	採尿室耗材費。
	年	1	39,580	39,580	警用行動載具電池。
	年	1	80,400	80,400	文具紙張。
	年	1	3,183,605	3,183,605	車輛油料費(詳公務車輛明細表)。
2054 一般事務費	年	1	18,400	18,400	各種表冊印刷。
	年	1	4,480	4,480	為民服務經費。
	年	1	4,288	4,288	執行聯合警衛計畫相關經費。
	年	1	10,170	10,170	分局執勤餐費。
	年	1	286,300	286,300	偵辦刑事案件工作活動費用。
	年	1	14,104	14,104	預防犯罪宣導經費。
	年	1	20,000	20,000	基層義務職人員(義警、民防、巡守、志工)常訓誤餐費。

高雄市政府警察局前鎮分局

歲出計畫說明提要與各項費用明細表

中華民國114年度

單位：新臺幣元

分支計畫及用途別科目	單位	數量	單價	預算數	說 明
2063 房屋建築養護費	年	1	14,560	14,560	廳舍消防安全檢查費。
	年	1	55,396	55,396	警察志工協勤誤餐費。
	年	1	2,000	2,000	義勇警察整編、訓練工作經費。
	年	1	962,000	962,000	分局及派出所辦公廳舍清潔費。
	所 年	5×1	30,728	153,640	派出所廳舍維護費。
	年	1	30,285	30,285	分局廳舍維護費。
2066 車輛及辦公器具養護費	年	1	90,000	90,000	辦公廳舍建物屋頂出租設置太陽能發電廠商售電收益之回饋金補貼房屋建築養護費(收支併列)。
				1,087,407	
2069 設施及機械設備養護費	年	1	1,050,448	1,050,448	車輛養護費(詳公務車輛明細表)。
	年	1	36,959	36,959	其他辦公器具設備養護費。
				5,449,398	
	年	1	55,200	55,200	分局空調保養費。
	年	1	57,600	57,600	分局電梯保養費。
	年	1	20,400	20,400	瑞隆派出所電梯保養費。
	年	1	57,600	57,600	分局機械式停車場保養費。
	年	1	22,160	22,160	分局暨派出所監視系統維修費。
	年	1	1,280	1,280	機車烙碼焊槍維護費。
	年	1	120,000	120,000	酒精測定器校正、測試、維護等費用。
	年	1	23,808	23,808	保安裝備維護費。
	年	1	40,640	40,640	其他設施及機械設備養護費。
年	1	17,710	17,710	警用行動載具維護費。	
年	1	5,033,000	5,033,000	監錄系統維護費(一般性補助款1,796,000元、市府撥款	

警政警衛實施—勤業務管理

警政警衛實施—勤業務管理

高雄市政府警察局前鎮分局

歲出計畫說明提要與各項費用明細表

中華民國114年度

單位：新臺幣元

分支計畫及用途別科目	單位	數量	單價	預算數	說 明
2081 運費	年	1	4,840	4,840	3,237,000元)。
3000 設備及投資				8,063,000	取締電玩搬運費。
3015 公共建設及設施費	年	1	7,670,000	7,670,000	市款393,000元，收支併列 7,670,000元
3020 機械設備費	套	1	37,000	37,000	行政院農業部漁業署補助辦理 113年度「前鎮漁港治安監視 系統建置計畫」(中央補助， 補辦預算)。
3025 運輸設備費	台	1	15,000	15,000	偵查隊門禁監控設備系統。
3030 資訊軟硬體設備費	部	1	30,000	30,000	瑞隆所電話答錄系統。
	組	4	28,000	112,000	筆記型電腦。
3035 雜項設備費	台	1	31,000	31,000	199,000
	台	1	72,000	72,000	草衙所冷氣機(一對一分離 式、能源效率1級、4.2 ) (含 安裝)。
	台	1	54,000	54,000	一心所值班台冷氣機(一對一 分離式、能源效率1級、10.0 ) (含安裝)。
	台	2	21,000	42,000	分局辦公室冷氣機(一對一分 離式、能源效率1級、8.0 ) (含安裝)。
4000 獎補助費				6,036,000	分局辦公區域碎紙機(31 )。
4090 其他補助及捐助	人 年	148×1	3,435	508,380	市款6,036,000元
	年	1	109,263	109,263	基層義務職(民防)人員自強活 動費、報紙補助費等。
					基層義務職(民防)人員協勤誤 餐費。

警政警衛實施  
—  
勤業務管理

警政警衛實施  
—  
勤業務管理

高雄市政府警察局前鎮分局

歲出計畫說明提要與各項費用明細表

中華民國114年度

單位：新臺幣元

分支計畫及用途別科目	單位	數量	單價	預算數	說 明
警政警衛實施－勤業務管理	人年	138×1	3,435	474,030	基層義務職(義警)人員自強活動費、報紙補助費等。
	年	1	107,263	107,263	基層義務職(義警)人員協勤誤餐費。
	人年	58×1	3,435	199,230	基層義務職(義刑)人員自強活動費、報紙補助費等。
	年	1	172,834	172,834	基層義務職(義刑)人員協勤誤餐費。
	年	1	4,465,000	4,465,000	里社區守望相助巡守隊巡守人員協勤誤餐費。

警政警衛實施－勤業務管理

# 高雄市政府警察局前鎮分局

## 各項費用彙計表

中華民國114年度

單位：新臺幣千元

工作計畫名稱及編號	38090900101 行政管理	38090901202 勤業務管理	合 計		
第一、二級用途別 科目名稱及編號					
合 計	464,299	31,326	495,625		
<b>100000</b> 人事費	462,658		462,658		
<b>101500</b> 法定編制人員待遇	296,268		296,268		
<b>102500</b> 技工及工友待遇	1,829		1,829		
<b>103000</b> 獎金	72,305		72,305		
<b>103500</b> 其他給與	5,290		5,290		
<b>104000</b> 加班費	58,279		58,279		
<b>105500</b> 保險	28,687		28,687		
<b>200000</b> 業務費	1,575	17,227	18,802		
<b>200600</b> 水電費		4,352	4,352		
<b>200900</b> 通訊費		515	515		
<b>201800</b> 資訊服務費		26	26		
<b>202100</b> 其他業務租金		217	217		
<b>202400</b> 稅捐及規費		117	117		
<b>202700</b> 保險費		384	384		
<b>203600</b> 按日按件計資酬金		2	2		
<b>205100</b> 物品		3,406	3,406		
<b>205400</b> 一般事務費	1,306	1,392	2,698		
<b>206300</b> 房屋建築養護費		274	274		
<b>206600</b> 車輛及辦公器具養護費		1,087	1,087		
<b>206900</b> 設施及機械設備養護費		5,449	5,449		
<b>207200</b> 國內旅費	101		101		
<b>208100</b> 運費		5	5		
<b>209300</b> 特別費	168		168		
<b>300000</b> 設備及投資		8,063	8,063		
<b>301500</b> 公共建設及設施費		7,670	7,670		
<b>302000</b> 機械設備費		37	37		
<b>302500</b> 運輸設備費		15	15		
<b>303000</b> 資訊軟硬體設備費		142	142		
<b>303500</b> 雜項設備費		199	199		
<b>400000</b> 獎補助費	66	6,036	6,102		

# 高雄市政府警察局前鎮分局

## 各項費用彙計表

中華民國114年度

單位：新臺幣千元

工作計畫名稱及編號	38090900101 行政管理	38090901202 勤業務管理	合 計			
第一、二級用途別 科目名稱及編號						
408500獎勵及慰問	66		66			
409000其他補助及捐助		6,036	6,036			

高雄市政府警察局前鎮分局  
歲出一級用途別科目分析表

中華民國114年度

單位：新臺幣千元

名稱及編號	合計	經常支出						資本支出					
		人事費	業務費	獎補助費	債務費	預備金	小計	人事費	業務費	設備及投資	獎補助費	預備金	小計
合計	495,625	462,658	18,802	6,102			487,562			8,063			8,063
<b>38090900000</b> 警政支出	495,625	462,658	18,802	6,102			487,562			8,063			8,063
<b>38090900100</b> 一般行政	464,299	462,658	1,575	66			464,299						
<b>38090900101</b> 行政管理	464,299	462,658	1,575	66			464,299						
<b>38090901200</b> 警政警衛實施	31,326		17,227	6,036			23,263			8,063			8,063
<b>38090901202</b> 勤業務管理	31,326		17,227	6,036			23,263			8,063			8,063



高雄市政府警察局前鎮分局

資本支出分析表

中華民國114年度

單位：新臺幣千元

名稱及編號	合計	設備及投資								其他資本支出	
		土地	房屋建築及設備	公共建設及設施	機械設備	運輸設備	資訊軟體設備	雜項設備	權利		投資
合計	8,063			7,670	37	15	142	199			
38090901200 警政警衛實施	8,063			7,670	37	15	142	199			
38090901202 勤業務管理	8,063			7,670	37	15	142	199			

# 高雄市政府警察局前鎮分局

## 人事費彙計表

中華民國114年度

單位：新臺幣元

類別	預算員額	全年度人事費											備註	
		民意代表待遇	政務人員待遇	法定編制人員待遇	約聘僱人員待遇	技工及工友待遇	獎金	其他給與	加班費	退休退職給付	退休離職儲金	保險		合計
合計	337			296,268,000		1,829,000	72,305,000	5,290,000	58,279,000			28,687,000	462,658,000	加班費48,356千元。
正式員額	331			296,268,000			71,721,540	5,194,000	9,863,000			28,487,000	411,533,540	
職員	8			5,534,000			1,171,000	128,000	236,000			433,000	7,502,000	
警員	323			290,734,000			70,550,540	5,066,000	9,627,000			28,054,000	404,031,540	
技工	1					449,000	106,000	16,000	30,000			100,000	701,000	
駕駛	1					449,000	106,000	16,000	30,000			100,000	701,000	
工友	4					931,000	371,460	64,000					1,366,460	
其他人事費									48,356,000				48,356,000	

歲出按職能及經

中華民國114

職能別分類	經濟性分類	經常支出							資本支出			
		受僱人員報酬	購買商品及勞務支出	債務利息	土地租金支出	經常移轉			經常支出合計	投資及增資		
						對企業	對非營利機構及民間	對政府		對國外	對營業基金	對非營業特種基金
總計		462,660	18,800						487,562			
01 一般公共事務												
02 防衛												
03 公共秩序與安全		462,660	18,800						487,562			
04 教育												
05 保健												
06 社會安全與福利												
07 住宅及社區服務												
08 娛樂、文化與宗教												
09 燃料與能源												
10 農、林、漁、牧業												
11 礦業、製造業及營造業												
12 運輸及通信												
13 其他經濟服務												
14 環境保護												
15 其他支出												

察局前鎮分局

濟性綜合分類表

年度

單位：新臺幣千元

資本支出													總計
資本移轉				土地購入	無形資產購入	固定資本形成						資本支出合計	
對企業	對非營利 家庭及民間 機構	對政府	對國外			住宅	非住宅 房屋	營建 工程	運輸 工具	資訊 軟體	其他 設備 及 機器		
								7,670	15		378	8,063	495,625
								7,670	15		378	8,063	495,625