

機關編號

09-909

中華民國 113 年度



高雄市政府警察局前鎮分局
單位預算之分預算

高雄市政府警察局前鎮分局 編

主辦會計人員

會計室主任 陳煒蓉

機關長官

高雄市政府警察局前鎮分局分局長 洪榮敏

高雄市政府警察局前鎮分局

目 次

中 華 民 國 113 年 度

甲、預算總說明	第 1 頁至第 2 頁
乙、主要表	
1. 歲入來源別預算表	第 3 頁至第 4 頁
2. 歲出機關別預算表	第 5 頁至第 5 頁
丙、附屬表	
1. 歲入項目說明提要與預算明細表	第 6 頁至第 10 頁
2. 歲出計畫說明提要與各項費用明細表	第 11 頁至第 17 頁
3. 各項費用彙計表	第 18 頁至第 19 頁
4. 歲出一級用途別科目分析表	第 20 頁至第 20 頁
5. 資本支出分析表	第 21 頁至第 21 頁
6. 人事費彙計表	第 22 頁至第 22 頁
7. 公務車輛明細表	第 23 頁至第 27 頁
8. 歲出按職能及經濟性綜合分類表	第 28 頁至第 29 頁

高雄市政府警察局前鎮分局

預算總說明

中華民國 113 年度

組織系統圖

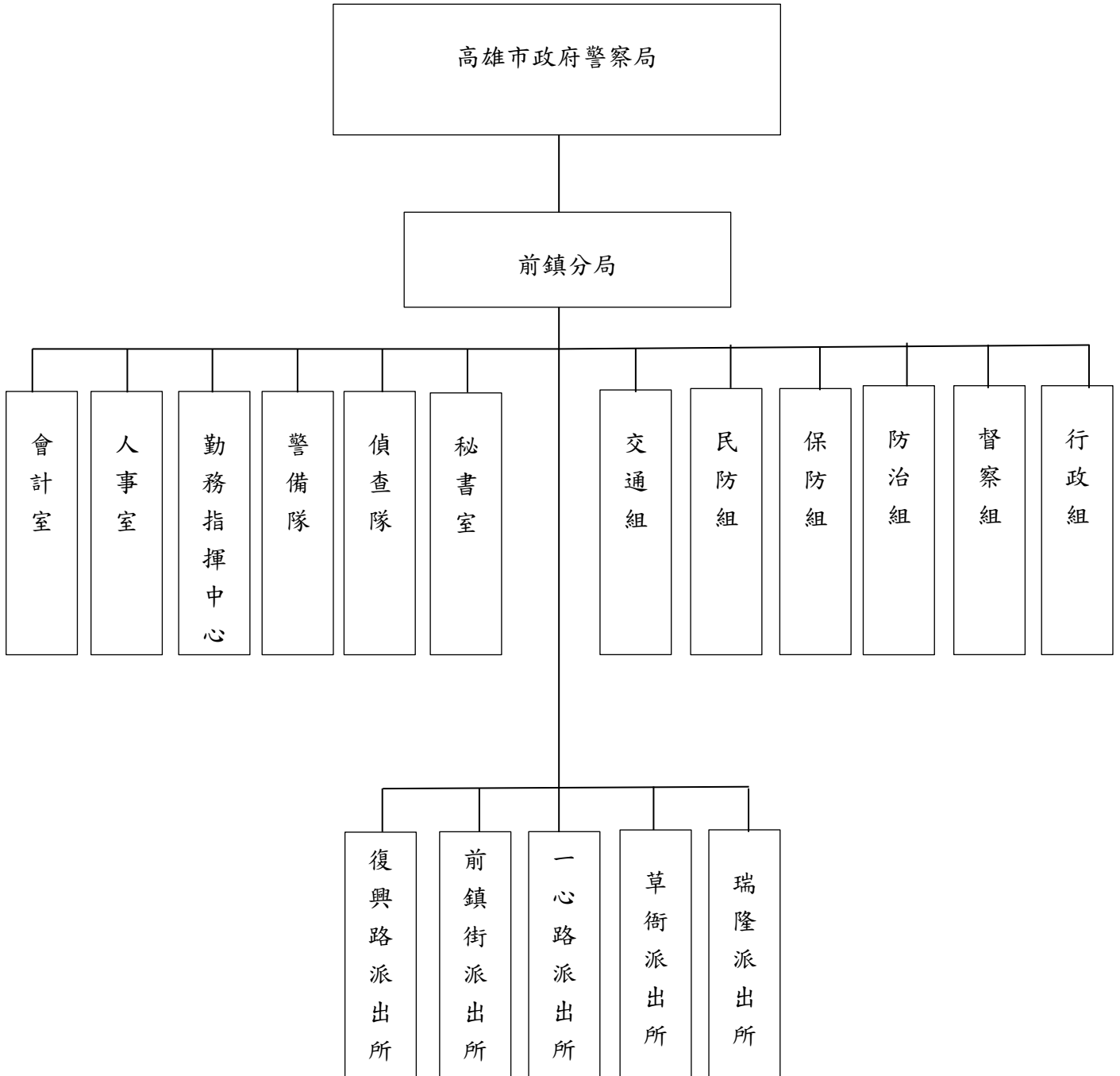

高雄市政府警察局前鎮分局

預算總說明

中華民國113年度

員額編制表

類別	法定編制員額	本年度預算員額	上年度預算員額	與上年度預算員額比較增減
民意代表	0	0	0	0
職員	10	8	8	0
警員	306	323	323	0
消防人員	0	0	0	0
技工	6	1	1	0
駕駛	1	1	1	0
工友	12	7	10	-3

預算員額含刑大配置41人。

高雄市政府警察局前鎮分局

歲入來源別預算表

中華民國113年度

單位：新臺幣千元

科 目				本年度 預算數	上年度 預算數	前年度 決算數	本年度與 上年度比較	說明	
款	項	目	節						名稱及編號
				合計	2,620	2,843	3,490	-223	
				經常門合計	2,620	2,843	3,490	-223	
02				0400000000	1,873	2,378	2,224	-505	
	051			罰款及賠償收入					
				0409090000(0909)	1,873	2,378	2,224	-505	
				高雄市政府警察局 前鎮分局					
		01		04090900100	1,870	2,375	2,224	-505	
			01	罰金罰鍰及怠金					
				04090900101	1,870	2,375	2,224	-505	違反社會秩序維護法500千元及道路交通管理處罰條例1,370千元。
				罰金罰鍰					
		02		04090900200	3	3	-	-	
			01	沒入及沒收財物					
				04090900201	3	3	-	-	違反社會秩序維護法案件沒入金3千元。
				沒入金					
03				0500000000	500	450	568	50	
	058			規費收入					
				0509090000(0909)	500	450	568	50	
				高雄市政府警察局 前鎮分局					
		01		05090900100	500	450	568	50	
			01	行政規費收入					
				05090900102	500	450	568	50	核發警察刑事紀錄證明書500千元。
				證照費					
04				0700000000	217	15	26	202	
	063			財產收入					
				0709090000(0909)	217	15	26	202	
				高雄市政府警察局 前鎮分局					
		01		07090900100	217	-	-	217	
			02	財產孳息					
				07090900102	217	-	-	217	辦公廳舍建物屋頂設置太陽能發電設施租金收入217千元。
				權利金					
		02		07090900500	-	15	26	-15	
			01	廢舊物資售價					
				07090900501	-	15	26	-15	
				廢舊物資售價					
08				1200000000	30	-	672	30	
	063			其他收入					
				1209090000(0909)	30	-	672	30	
				高雄市政府警察局 前鎮分局					
		01		12090900200	30	-	672	30	
			01	雜項收入					
				12090900201	-	-	1	-	
				收回以前年度					

高雄市政府警察局前鎮分局

歲入來源別預算表

中華民國113年度

單位：新臺幣千元

科 目				本年度 預算數	上年度 預算數	前年度 決算數	本年度與 上年度比較	說明
款	項	目	節 名稱及編號					
			04	歲出 12090900210 其他雜項收入	30	-	671	30公告期滿無人認領之拾得金、拾得物及其他預算外收入30千元。

高雄市政府警察局前鎮分局

歲出機關別預算表

經資門併計

中華民國113年度

單位：新臺幣千元

科 目				本年度 預算數	上年度 預算數	前年度 決算數	本年度與 上年度比較	說 明	
款	項	目	節						名稱及編號
09				00090000000 高雄市政府警察局主管	485,172	477,918	460,376	7,254	
	001			00090900000(0909) 高雄市政府警察局前鎮分局	485,172	477,918	460,376	7,254	
		01		38090900100 一般行政	460,489	451,985	434,962	8,504	
			01	38090900101 行政管理	460,489	451,985	434,962	8,504	本年度預算數460,489千元之內容與上年度之比較如下： 1.人員維持費458,848千元，較上年度伸算增列現職人員待遇等經費8,345千元。 2.基本行政工作維持費1,641千元，較上年度增列健康檢查費159千元。
		02		38090901200 警政警衛實施	24,683	25,933	25,414	-1,250	
			01	38090901202 勤業務管理	24,683	25,933	25,414	-1,250	本年度預算數24,683千元較上年度減列1,250千元，包括： 1.新增辦公廳舍建物屋頂出租設置太陽能發電廠商售電收益之回饋金補貼房屋建築養護費217千元。 2.其他業務運作維持經費22,196千元，較上年度增列679千元。 3.減列設備及投資2,146千元。

高雄市政府警察局前鎮分局
歲入項目說明提要與預算明細表

經常門

中華民國113年度

單位：新臺幣元

來源別子目及 細目與編號	04090900101 罰金罰鍰及怠金-罰金罰鍰	承辦單位	交通組、偵查隊	預算金額	1,870千元
-----------------	-----------------------------	------	---------	------	---------

罰金罰鍰及怠金—罰金罰鍰

罰金罰鍰及怠金—罰金罰鍰

歲入 項目 說明	<p>一、項目內容： 1.違反社會秩序維護法。 2.違反道路交通管理處罰條例。</p> <p>二、法令依據： 1.依據社會秩序維護法。 2.依據道路交通管理處罰條例。</p>
----------------	---

科目名稱及編號	單位	數量	單價	預算數	說明及收入依據
合計				1,870,000	附帶決議：各分局罰金罰鍰及怠金-罰金罰鍰之歲入預算，應保留30%給各分局及派出所使用。
04090900101 罰金罰鍰	年	1	500,000	500,000	依據社會秩序維護法。
	年	1	1,370,000	1,370,000	依據道路交通管理處罰條例。

高雄市政府警察局前鎮分局
歲入項目說明提要與預算明細表

經常門

中華民國113年度

單位：新臺幣元

沒入及沒收財物—沒入金	來源別子目及 細目與編號	04090900201 沒入及沒收財物-沒入金	承辦單位	偵查隊	預算金額	3千元	沒入及沒收財物—沒入金
	歲入項目說明	<p>一、項目內容： 違反社會秩序維護法。</p> <p>二、法令依據： 社會秩序維護法。</p>					
	科目名稱及編號	單位	數量	單價	預算數	說明及收入依據	
	合計				3,000		
	04090900201 沒入金	年	1	3,000	3,000	違反社會秩序維護法案件沒入金。	

高雄市政府警察局前鎮分局
歲入項目說明提要與預算明細表

經常門

中華民國113年度

單位：新臺幣元

行政規費收入—證照費	來源別子目及細目與編號	05090900102 行政規費收入-證照費	承辦單位	防治組	預算金額	500千元	行政規費收入—證照費
歲入項目說明	<p>一、項目內容： 管理市民申請警察刑事紀錄證明書，按件收取證書費。</p> <p>二、法令依據： 警察刑事紀錄證明核發條例。</p>						
科目名稱及編號		單位	數量	單價	預算數	說明及收入依據	
合計					500,000		
05090900102 證照費		年	1	500,000	500,000	申請警察刑事紀錄證明書證書費。	

高雄市政府警察局前鎮分局
歲入項目說明提要與預算明細表

經常門

中華民國113年度

單位：新臺幣元

財產孳息—權利金	來源別子目及 細目與編號	07090900102 財產孳息-權利金	承辦單位	行政組	預算金額	217千元	財產孳息—權利金
	歲入項目說明	<p>一、項目內容：辦公廳舍建物屋頂出租設置太陽能發電廠商售電收益之回饋金充為租金。(收支併列)</p> <p>二、法令依據：依據「高雄市市有不動產設置再生能源發電設備計畫」規定辦理。</p>					
	科目名稱及編號	單位	數量	單價	預算數	說明及收入依據	
	合計				217,000		
	07090900102 權利金	年	1	217,000	217,000	辦公廳舍建物屋頂出租設置太陽能發電廠商售電收益之回饋金充為租金(收支併列)。	

高雄市政府警察局前鎮分局
歲入項目說明提要與預算明細表

經常門

中華民國113年度

單位：新臺幣元

雜項收入—其他雜項收入	來源別子目及 細目與編號	12090900210 雜項收入-其他雜項收入	承辦單位	相關單位	預算金額	30千元	雜項收入—其他雜項收入
	歲入項目說明	<p>一、項目內容：公告期滿無人認領之拾得金、拾得物及其他預算外收入。</p> <p>二、法令依據：依據警察機關辦理拾得遺失物作業規定及其他相關規定辦理。</p>					
	科目名稱及編號	單位	數量	單價	預算數	說明及收入依據	
	合計				30,000		
	12090900210 其他雜項收入	年	1	30,000	30,000	公告期滿無人認領之拾得金、拾得物及其他預算外收入。	

高雄市政府警察局前鎮分局

歲出計畫說明提要與各項費用明細表

中華民國113年度

單位：新臺幣元

一般行政 — 行政管理	業務計畫及工作計畫 名稱與編號	38090900101 一般行政-行政管理	承辦 單位	人事室、行政組	預算 金額	460,489千元	一般行政 — 行政管理
歲出計畫 說明	<p>一、計畫內容： 辦理員工薪津、保險費及各組室處理公務所需業務經費。</p> <p>二、預期成果： 安定員工生活，提高工作品質。</p>						
	分支計畫及用途別科目	單位	數量	單價	預算數	說 明	
	合計				460,489,000	市款460,489,000元	
	01人員維持費				458,848,000	市款458,848,000元	
	1000 人事費				458,848,000	市款458,848,000元	
	1015 法定編制人員待遇				290,586,000		
		年	1	5,534,000	5,534,000	職員待遇，詳人事費彙計表。	
		年	1	256,464,000	256,464,000	警員待遇，詳人事費彙計表。	
		年	1	28,588,000	28,588,000	警察勤務繁重加成，詳人事費彙計表。	
	1025 技工及工友待遇				3,583,000		
		年	1	3,583,000	3,583,000	技工及工友待遇，詳人事費彙計表。	
	1030 獎金				72,305,000		
		年	1	40,786,000	40,786,000	考績獎金，詳人事費彙計表。	
		年	1	31,519,000	31,519,000	年終工作獎金，詳人事費彙計表。	
	1035 其他給與				5,338,000		
		年	1	5,338,000	5,338,000	休假補助，詳人事費彙計表。	

高雄市政府警察局前鎮分局

歲出計畫說明提要與各項費用明細表

中華民國113年度

單位：新臺幣元

分支計畫及用途別科目	單位	數量	單價	預算數	說明
1040 加班費	年	1	44,491,000	58,279,000 44,491,000	超勤加班費。
	年	1	3,865,000	3,865,000	業務加班費。
	年	1	9,923,000	9,923,000	未休假加班費，詳人事費彙計表。
1055 保險	年	1	19,000,000	28,757,000 19,000,000	健保保險補助，詳人事費彙計表。
	年	1	9,500,000	9,500,000	公保保險補助，詳人事費彙計表。
	年	1	257,000	257,000	勞保保險補助，詳人事費彙計表。
02一般業務				1,641,000	市款1,641,000元
2000 業務費				1,581,000	市款1,581,000元
2054 一般事務費	年	1	877,800	1,312,300 877,800	辦理公務所需費用。
	年	1	424,000	424,000	公務人員健康檢查費。
	年	1	10,500	10,500	職工健康檢查費。
2072 國內旅費	年	1	100,700	100,700	員警出差旅費。
	月	12	14,000	168,000	首長特別費。
2093 特別費				60,000	市款60,000元
4000 獎補助費				60,000	市款60,000元
4085 獎勵及慰問	人x年	10 x 1	6,000	60,000	退休人員三節慰問金。

高雄市政府警察局前鎮分局

歲出計畫說明提要與各項費用明細表

中華民國113年度

單位：新臺幣元

警政警衛實施—勤業務管理

警政警衛實施—勤業務管理

業務計畫及工作計畫名稱與編號	38090901202 警政警衛實施-勤業務管理	承辦單位	行政組及相關單位	預算金額	24,683千元
----------------	-----------------------------	------	----------	------	----------

歲出計畫說明	<p>一、計畫內容：</p> <p>1.辦理刑案偵查、勤務督察、員警風紀預防、警勤區規劃、防範犯罪與社會保防。 2.分局及各派出所保持重點部署，執行24小時勤務活動，加強巡邏並運用民力協勤，以確保本市治安、強化為民服務措施。 3.分局及各派出所辦公廳舍之修繕；車輛、資訊等設備之維修；路口監視系統維護，加強推動警政工作。 4.充實設備，發揮治安績效。</p> <p>二、預期成果： 按計畫執行，維護社會治安，有效打擊犯罪，確保人民生命財產之安全。</p>
--------	--

分支計畫及用途別科目	單位	數量	單價	預算數	說明
合計				24,683,000	市款24,466,000元，收支併列217,000元
12分局勤務				24,683,000	市款24,466,000元，收支併列217,000元
2000 業務費				17,011,000	市款16,794,000元，收支併列217,000元
2006 水電費	年	1	450,000	450,000	分局及各派出所水費。
	年	1	3,620,890	3,620,890	分局及各派出所電費。
2009 通訊費	年	1	44,965	44,965	一般公務用郵資。
	年	1	217,120	217,120	電話費及網際服務網ADSL租用費。
	年	1	73,070	73,070	光纖網路月租費。
	年	1	180,000	180,000	調閱刑案通聯費。
2018 資訊服務費	年	1	26,172	26,172	電腦、伺服器、遠端通訊網路系統、雷射印表機等維護費。

高雄市政府警察局前鎮分局

歲出計畫說明提要與各項費用明細表

中華民國113年度

單位：新臺幣元

分支計畫及用途別科目	單位	數量	單價	預算數	說 明
2021 其他業務租金	年	1	217,405	217,405	影印機租金。
2024 稅捐及規費	年	1	19,950	19,950	車輛檢驗費(詳公務車輛明細表)。
	年	1	98,400	98,400	酒精測定器檢驗費。
2027 保險費	年	1	249,216	249,216	車輛保險費(詳公務車輛明細表)。
2036 按日按件計資酬金	年	1	1,600	1,600	義勇警察訓練教官鐘點費。
2051 物品	年	1	61,128	61,128	各項零星購置。
	年	1	26,040	26,040	電腦耗材。
	年	1	15,680	15,680	採尿室耗材費。
	年	1	39,580	39,580	警用行動載具電池。
	年	1	80,400	80,400	文具紙張。
	年	1	3,334,356	3,334,356	車輛油料費(詳公務車輛明細表)。
2054 一般事務費	年	1	18,400	18,400	各種表冊印刷。
	年	1	4,480	4,480	為民服務經費。
	年	1	4,288	4,288	執行聯合警衛計畫相關經費。
	年	1	10,170	10,170	分局執勤餐費。
	年	1	286,300	286,300	偵辦刑事案件工作活動費用。
	年	1	14,104	14,104	預防犯罪宣導經費。
	年	1	20,000	20,000	基層義務職人員(義警、民防、巡守、志工)常訓誤餐費。

警政警衛實施—勤業務管理

警政警衛實施—勤業務管理

高雄市政府警察局前鎮分局

歲出計畫說明提要與各項費用明細表

中華民國113年度

單位：新臺幣元

警政警衛實施—勤業務管理

警政警衛實施—勤業務管理

分支計畫及用途別科目	單位	數量	單價	預算數	說 明
2063 房屋建築養護費	年	1	14,560	14,560	廳舍消防安全檢查費。
	年	1	46,396	46,396	警察志工協勤誤餐費。
	年	1	2,000	2,000	義勇警察整編、訓練工作經費。
	年	1	460,000	460,000	分局及派出所辦公廳舍清潔費。
				400,925	
	所x年	5 x 1	30,728	153,640	派出所廳舍維護費。
	年	1	30,285	30,285	分局廳舍維護費。
2066 車輛及辦公器具養護費	年	1	217,000	217,000	辦公廳舍建物屋頂出租設置太陽能發電廠商售電收益之回饋金補貼房屋建築養護費(收支併列)。
				1,107,167	
	年	1	1,070,208	1,070,208	車輛養護費(詳公務車輛明細表)。
2069 設施及機械設備養護費	年	1	36,959	36,959	其他辦公器具設備養護費。
				5,861,398	
	年	1	48,000	48,000	指紋活體掃描器維護費。
	年	1	55,200	55,200	分局空調保養費。
	年	1	57,600	57,600	分局電梯保養費。
	年	1	20,400	20,400	瑞隆派出所電梯保養費。
	年	1	57,600	57,600	分局機械式停車場保養費。
	年	1	22,160	22,160	分局暨派出所監視系統維修費。
	年	1	1,280	1,280	機車烙碼焊槍維護費。
	年	1	120,000	120,000	酒精測定器校正、測試、維護等費用。
	年	1	23,808	23,808	保安裝備維護費。
	年	1	40,640	40,640	其他設施及機械設備養護費。
年	1	17,710	17,710	警用行動載具維護費。	

高雄市政府警察局前鎮分局

歲出計畫說明提要與各項費用明細表

中華民國113年度

單位：新臺幣元

分支計畫及用途別科目	單位	數量	單價	預算數	說 明
2081 運費	年	1	5,397,000	5,397,000	監錄系統維護費(一般性補助款1,926,000元、市府撥款3,471,000元)。
				4,840	
3000 設備及投資	年	1	4,840	4,840	取締電玩搬運費。
3010 房屋建築及設備費				2,270,000	市款2,270,000元
3020 機械設備費	台	2	906,000	1,812,000	分局電梯機能優美化延壽工程。
				85,000	
	組	1	36,000	36,000	偵查隊全景攝錄影機套組。
	台	1	49,000	49,000	偵查隊紅外線夜視高畫質數位攝影機。
3025 運輸設備費				71,000	
	式	1	39,000	39,000	前鎮街所辦公室電話總機(含話機)(含線路工程)。
	組	1	32,000	32,000	分局音響設備損壞更換。
3030 資訊軟硬體設備費				280,000	
	部	10	28,000	280,000	個人電腦。
3035 雜項設備費				22,000	
	台	1	22,000	22,000	復興所冷氣機(一對一分離式、能源效率1級、5.0KW)。
4000 獎補助費				5,402,000	市款5,402,000元
4090 其他補助及捐助				5,402,000	
	人x年	148 x 1	3,435	508,380	基層義務職(民防)人員自強活動費、報紙補助費。
	年	1	93,263	93,263	基層義務職(民防)人員協勤誤餐費。
	人x年	138 x 1	3,435	474,030	基層義務職(義警)人員自強活動費、報紙補助費。
	年	1	93,263	93,263	基層義務職(義警)人員協勤誤餐費。

警政警衛實施—勤業務管理

警政警衛實施—勤業務管理

高雄市政府警察局前鎮分局

歲出計畫說明提要與各項費用明細表

中華民國113年度

單位：新臺幣元

分支計畫及用途別科目	單位	數量	單價	預算數	說 明
	人x年	58 x 1	3,435	199,230	基層義務職(義刑)人員自強活動費、報紙補助費。
	年	1	149,834	149,834	基層義務職(義刑)人員協勤誤餐費。
	年	1	3,884,000	3,884,000	里社區守望相助巡守隊巡守人員協勤誤餐費。

警政警衛實施—勤業務管理

警政警衛實施—勤業務管理

高雄市政府警察局前鎮分局

各項費用彙計表

中華民國113年度

單位：新臺幣千元

工作計畫名稱及編號	38090900101 行政管理	38090901202 勤業務管理	合 計		
第一、二級用途別 科目名稱及編號					
合 計	460,489	24,683	485,172		
100000人事費	458,848		458,848		
101500法定編制人員待遇	290,586		290,586		
102500技工及工友待遇	3,583		3,583		
103000獎金	72,305		72,305		
103500其他給與	5,338		5,338		
104000加班費	58,279		58,279		
105500保險	28,757		28,757		
200000業務費	1,581	17,011	18,592		
200600水電費		4,071	4,071		
200900通訊費		515	515		
201800資訊服務費		26	26		
202100其他業務租金		217	217		
202400稅捐及規費		118	118		
202700保險費		249	249		
203600按日按件計資酬金		2	2		
205100物品		3,557	3,557		
205400一般事務費	1,312	881	2,193		
206300房屋建築養護費		401	401		
206600車輛及辦公器具養護費		1,107	1,107		
206900設施及機械設備養護費		5,861	5,861		
207200國內旅費	101		101		
208100運費		5	5		
209300特別費	168		168		
300000設備及投資		2,270	2,270		
301000房屋建築及設備費		1,812	1,812		
302000機械設備費		85	85		
302500運輸設備費		71	71		
303000資訊軟硬體設備費		280	280		
303500雜項設備費		22	22		
400000獎補助費	60	5,402	5,462		

高雄市政府警察局前鎮分局

各項費用彙計表

中華民國113年度

單位：新臺幣千元

工作計畫名稱及編號	38090900101 行政管理	38090901202 勤業務管理	合 計			
第一、二級用途別 科目名稱及編號						
408500獎勵及慰問	60		60			
409000其他補助及捐助		5,402	5,402			

高雄市政府警察局前鎮分局
歲出一級用途別科目分析表

中華民國113年度

單位：新臺幣千元

名稱及編號	合計	經常支出						資本支出					
		人事費	業務費	獎補助費	債務費	預備金	小計	人事費	業務費	設備及投資	獎補助費	預備金	小計
合計	485,172	458,848	18,592	5,462			482,902			2,270			2,270
38090900000 警政支出	485,172	458,848	18,592	5,462			482,902			2,270			2,270
38090900100 一般行政	460,489	458,848	1,581	60			460,489						
38090900101 行政管理	460,489	458,848	1,581	60			460,489						
38090901200 警政警衛實施	24,683		17,011	5,402			22,413			2,270			2,270
38090901202 勤業務管理	24,683		17,011	5,402			22,413			2,270			2,270

高雄市政府警察局前鎮分局

資本支出分析表

中華民國113年度

單位：新臺幣千元

名稱及編號	合計	設備及投資								其他資本支出	
		土地	房屋建築及設備	公共建設及設施	機械設備	運輸設備	資訊軟體設備	雜項設備	權利		投資
合計	2,270		1,812		85	71	280	22			
38090901200 警政警衛實施	2,270		1,812		85	71	280	22			
38090901202 勤業務管理	2,270		1,812		85	71	280	22			

高雄市政府警察局前鎮分局 人事費彙計表

中華民國113年度

單位：新臺幣元

類別	預算員額	全年度人事費											備註	
		民意代表待遇	政務人員待遇	法定編制人員待遇	約聘僱人員待遇	技工及工友待遇	獎金	其他給與	加班費	退休退職給付	退休離職儲金	保險		合計
合計	340			290,586,000		3,583,000	72,305,000	5,338,000	58,279,000			28,757,000	458,848,000	1.加班費 48,356千元。 2.警察勤務繁重 重加成28,588 千元。
正式員額	331			290,586,000			71,104,000	5,194,000	9,661,000			28,207,000	404,752,000	
職員	8			5,534,000			1,171,000	128,000	236,000			433,000	7,502,000	
警員	323			285,052,000			69,933,000	5,066,000	9,425,000			27,774,000	397,250,000	
技工	1					449,000	106,000	16,000	30,000			100,000	701,000	
駕駛	1					449,000	106,000	16,000	30,000			100,000	701,000	
工友	7					2,685,000	989,000	112,000	202,000			350,000	4,338,000	
其他人事費									48,356,000				48,356,000	

歲出按職能及經

中華民國113

職能別分類	經濟性分類	經常支出							資本支出			
		受僱人員報酬	購買商品及勞務支出	債務利息	土地租金支出	經常移轉			經常支出合計	投資及增資		
						對企業	對非營利及民間機構	對政府		對國外	對營業基金	對非營業特種基金
總計		458,850	18,590						482,902			
01 一般公共事務												
02 防衛												
03 公共秩序與安全		458,850	18,590						482,902			
04 教育												
05 保健												
06 社會安全與福利												
07 住宅及社區服務												
08 娛樂、文化與宗教												
09 燃料與能源												
10 農、林、漁、牧業												
11 礦業、製造業及營造業												
12 運輸及通信												
13 其他經濟服務												
14 環境保護												
15 其他支出												

察局前鎮分局

濟性綜合分類表

年度

單位：新臺幣千元

資本支出													總計	
資本移轉				土地購入	無形資產購入	固定資本形成						資本支出合計		
對企業	對非營利及民間機構	對政府	對國外			住宅	非住宅房屋	營建工程	運輸工具	資訊軟體	其他設備及機器			土地改良
							1,812		71			387	2,270	485,172
							1,812		71			387	2,270	485,172