

機關編號

09-909

中華民國 111 年度



高雄市政府警察局前鎮分局
單位預算之分預算

高雄市政府警察局前鎮分局 編

主辦會計人員

會計主任 鄭淑惠

機關長官

高雄市政府警察局前鎮分局分局長 陳志榮

高雄市政府警察局前鎮分局

目次

中華民國 111 年度

甲、預算總說明	第 1 頁至第 2 頁
乙、主要表	
1. 歲入來源別預算表	第 3 頁至第 3 頁
2. 歲出機關別預算表	第 4 頁至第 4 頁
丙、附屬表	
1. 歲入項目說明提要與預算明細表	第 5 頁至第 7 頁
2. 歲出計畫說明提要與各項費用明細表	第 8 頁至第 13 頁
3. 各項費用彙計表	第 14 頁至第 15 頁
4. 歲出一級用途別科目分析表	第 16 頁至第 16 頁
5. 資本支出分析表	第 17 頁至第 17 頁
6. 人事費彙計表	第 18 頁至第 18 頁
7. 公務車輛明細表	第 19 頁至第 23 頁
8. 歲出按職能及經濟性綜合分類表	第 24 頁至第 25 頁

高雄市政府警察局前鎮分局

預算總說明

中華民國 111 年度

組織系統圖

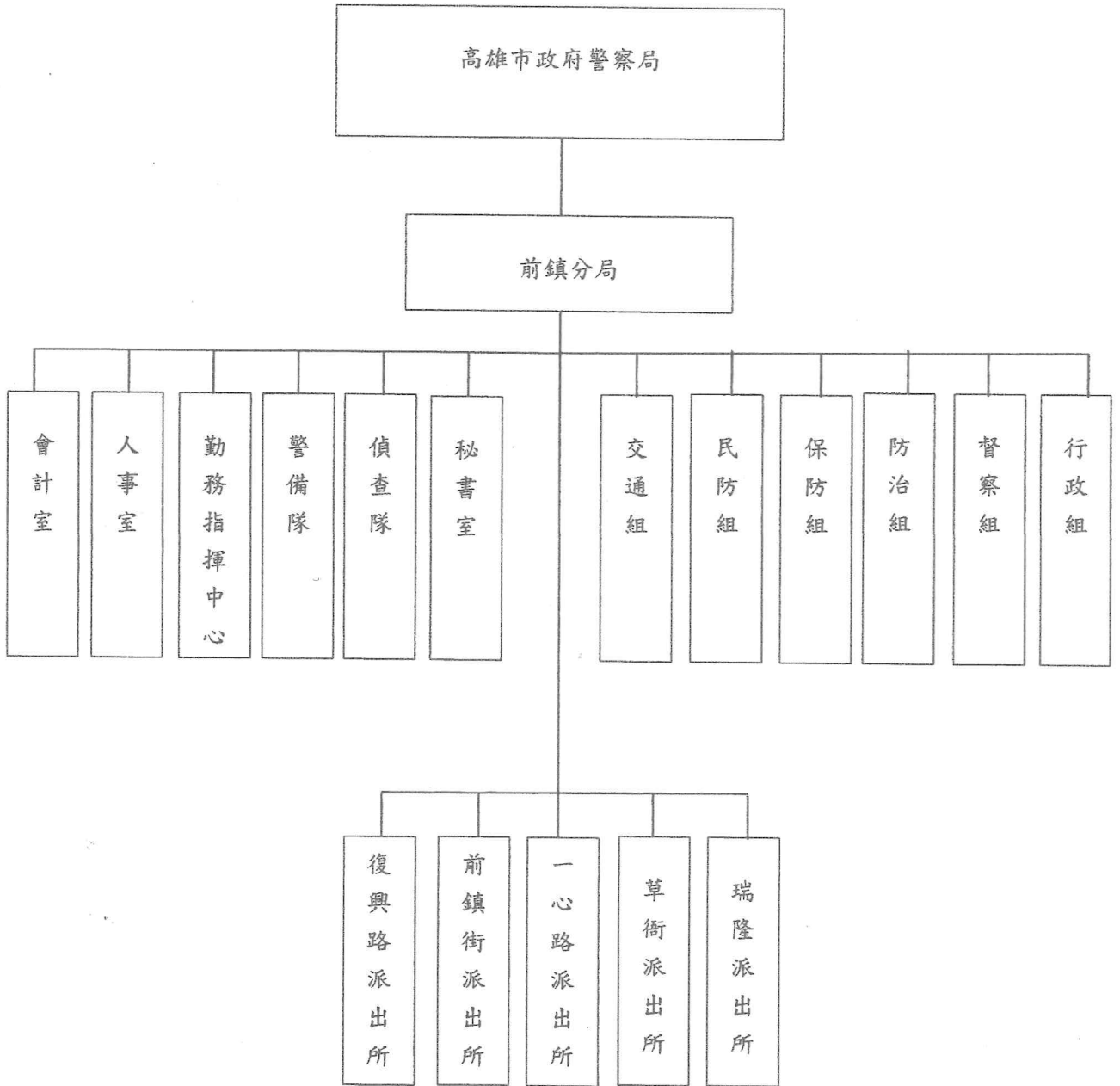

高雄市政府警察局前鎮分局

預算總說明

中華民國111年度

員額編制表

類別	法定編制員額	本年度預算員額	上年度預算員額	與上年度預算員額比較增減
民意代表	0	0	0	0
職員	10	8	8	0
警員	306	323	323	0
消防人員	0	0	0	0
技工	6	1	1	0
駕駛	1	1	1	0
工友	12	10	10	0

高雄市政府警察局前鎮分局

歲入來源別預算表

中華民國111年度

單位：新臺幣千元

款	項	目	節	名稱及編號	本年度預算數	上年度預算數	前年度決算數	本年度與上年度比較	說明
				合計	2,558	2,590	2,630	-32	
				經常門合計	2,558	2,590	2,630	-32	
02				0400000000	2,378	2,410	2,448	-32	
	049			罰款及賠償收入	2,378	2,410	2,448	-32	
				0409090000(0909)	2,378	2,410	2,448	-32	
				高雄市政府警察局前鎮分局					
			01	04090900100	2,375	2,400	2,445	-25	
				罰金罰鍰及怠金	2,375	2,400	2,445	-25	違反社會秩序維護法及道路交通管理處罰條例2,375千元。
				04090900101					
				罰金罰鍰					
			02	04090900200	3	10	3	-7	
				沒入及沒收財物	3	10	3	-7	違反社會秩序維護法案件沒入金3千元。
			01	04090900201	3	10	3	-7	
				沒入金					
03				0500000000	180	180	168	-	
	054			規費收入	180	180	168	-	
				0509090000(0909)	180	180	168	-	
				高雄市政府警察局前鎮分局					
			01	05090900100	180	180	168	-	
				行政規費收入	180	180	168	-	
			01	05090900102	180	180	168	-	核發警察刑事紀錄證明書180千元。
				證照費					
04				0700000000	-	-	12	-	
	061			財產收入	-	-	12	-	
				0709090000(0909)	-	-	12	-	
				高雄市政府警察局前鎮分局					
			02	07090900500	-	-	12	-	
				廢舊物資售價	-	-	12	-	
			01	07090900501	-	-	12	-	
				廢舊物資售價					
08				1200000000	-	-	2	-	
	061			其他收入	-	-	2	-	
				1209090000(0909)	-	-	2	-	
				高雄市政府警察局前鎮分局					
			01	12090900200	-	-	2	-	
				雜項收入	-	-	2	-	
			01	12090900201	-	-	2	-	
				收回以前年度歲出					

高雄市政府警察局前鎮分局
歲出機關別預算表

經常門併計

中華民國111年度

單位：新臺幣千元

款	項	目	節	名稱及編號	本年度預算數	上年度預算數	前年度決算數	本年度與上年度比較	說明
09				0009000000 高雄市政府警察局主管	460,385	445,828	451,350	14,557	
	001			0009090000(0909) 高雄市政府警察局前鎮分局	460,385	445,828	451,350	14,557	
		01		38090900100 一般行政	434,962	423,465	430,110	11,497	
			01	38090900101 行政管理	434,962	423,465	430,110	11,497	0909-高雄市政府警察局前鎮分局本年度預算數434,962千元之內容與上年度之比較如下： 1.人員維持費433,480千元，較上年度伸算增列現職人員待遇等經費11,567千元。 2.基本行政工作維持費1,482千元，較上年度減列公務人員健康檢查費70千元。
		02		38090901200 警政警衛實施	25,423	22,363	21,240	3,060	
			01	38090901202 勤業務管理	25,423	22,363	21,240	3,060	0909-高雄市政府警察局前鎮分局本年度預算數25,423千元較上年度增列3,060千元，包括： 1.新增前鎮分局頂樓修繕及全棟外牆防漏修繕工程3,943千元。 2.其他業務運作維持經費21,207千元，較上年度減列802千元。 3.減列設備及投資81千元。

0909-4

高雄市政府警察局前鎮分局
歲入項目說明提要與預算明細表

經常門

中華民國111年度

單位：新臺幣元

來源別子目及細目與編號	04090900101 罰金罰鍰及息金-罰金罰鍰	承辦單位	交通組、偵查隊	預算金額	2,375千元
<p>一、項目內容：違反社會秩序、違規攤販，併科以罰鍰。</p> <p>二、法令依據：依據社會秩序維護法、道路交通管理處罰條例。</p>					
科目名稱及編號	單位	數量	單價	預算數	說明及收入依據
合計				2,375,000	
04090900101 罰金罰鍰	年	1	2,375,000	2,375,000	依據社會秩序維護法、道路交通管理處罰條例。

0909 - 5

高雄市政府警察局前鎮分局
歲入項目說明提要與預算明細表

經常門		中華民國111年度			單位：新臺幣元	
來源別子目及 細目與編號	04090900201 沒入及沒收財物-沒入金	承辦單位	偵查隊	預算金額	3千元	
歲入項目說明	一、項目內容：違反社會秩序維護法。 二、法令依據：社會秩序維護法。					沒入及沒收財物—沒入金
科目名稱及編號	單位	數量	單價	預算數	說明及收入依據	
合計				3,000		
04090900201 沒入金	年	1	3,000	3,000	違反社會秩序維護法案件沒入金。	

高雄市政府警察局前鎮分局
歲入項目說明提要與預算明細表

經常門		中華民國111年度			單位：新臺幣元	
來源別子目及 細目與編號	05090900102 行政規費收入-證照費	承辦單位	防治組	預算金額	180千元	
歲入項目說明	一、項目內容：管理市民申請警察刑事紀錄證明書，按件收取證書費。 二、法令依據：警察刑事紀錄證明核發條例。					行政規費收入—證照費
科目名稱及編號	單位	數量	單價	預算數	說明及收入依據	
合計				180,000		
05090900102 證照費	年	1	180,000	180,000	申請警察刑事紀錄證明書證書費。	

高雄市政府警察局前鎮分局

歲出計畫說明提要與各項費用明細表

中華民國111年度

單位：新臺幣元

一般行政 — 行政管理	業務計畫及工作計畫 名稱與編號	38090900101 一般行政-行政管理	承辦 單位	人事室、行政組	預算 金額	434,962千元	一般行政 — 行政管理
	歲出計畫 說明	一、計畫內容：辦理員工薪津、保險費及各組室處理公務所需業務經費。 二、預期成果：安定員工生活，提高工作品質。					
分支計畫及用途別科目		單位	數量	單價	預算數	說明	
合計					434,962,000	市款434,962,000元	
01人員維持費					433,480,000	市款433,480,000元	
1000 人事費					433,480,000	市款433,480,000元	
1015 法定編制人員待遇					268,161,100		
		年	1	4,606,880	4,606,880	職員待遇，詳人事費彙計表。	
		年	1	236,893,220	236,893,220	警員待遇，詳人事費彙計表。	
		年	1	26,661,000	26,661,000	警察勤務繁重加成，詳人事費彙計表。	
1025 技工及工友待遇					4,579,537		
		年	1	4,579,537	4,579,537	技工及工友待遇，詳人事費彙計表。	
1030 獎金					69,991,309		
		年	1	39,388,640	39,388,640	考績獎金，詳人事費彙計表。	
		年	1	30,602,669	30,602,669	年終工作獎金，詳人事費彙計表。	
1035 其他給與					5,341,839		
		年	1	5,341,839	5,341,839	休假補助，詳人事費彙計表。	

高雄市政府警察局前鎮分局

歲出計畫說明提要與各項費用明細表

中華民國111年度

單位：新臺幣元

一般行政 — 行政管理	分支計畫及用途別科目	單位	數量	單價	預算數	說明	一般行政 — 行政管理
	1040 加班值班費				57,230,458		
		年	1	44,100,000	44,100,000	超勤加班費。	
		年	1	3,865,000	3,865,000	業務加班費。	
		年	1	9,265,458	9,265,458	不休假加班費，詳人事費彙計表。	
1055 保險					28,175,757		
		年	1	18,842,082	18,842,082	健保保險補助，詳人事費彙計表。	
		年	1	8,939,860	8,939,860	公保保險補助，詳人事費彙計表。	
		年	1	393,815	393,815	勞保保險補助，詳人事費彙計表。	
02 一般業務					1,482,000	市款1,482,000元	
2000 業務費					1,440,000	市款1,440,000元	
2054 一般事務費					1,171,300		
		年	1	895,600	895,600	辦公務所需費用。	
		年	1	275,700	275,700	公務人員健康檢查費。 1,3,500元72人。 2,7,900元3人。	
2072 國內旅費					100,700		
		年	1	100,700	100,700	員警出差旅費。	
2093 特別費					168,000		
		月	12	14,000	168,000	首長特別費。	
4000 獎補助費					42,000	市款42,000元	
4085 獎勵及慰問					42,000		
		人x年	7x1	6,000	42,000	退休人員三節慰問金。	

高雄市政府警察局前鎮分局

歲出計畫說明提要與各項費用明細表

中華民國111年度

單位：新臺幣元

警政警衛實施—勤業務管理	業務計畫及工作計畫名稱與編號	38090901202 警政警衛實施-勤業務管理	承辦單位	行政組及相關單位	預算金額	25,423千元																																																																																										
	歲出計畫說明	一、計畫內容： 1.辦理刑案偵查、勤務督察、員警風紀預防、警勤區規劃、防範犯罪與社會保防。 2.分局及各派出所保持重點部署，執行24小時勤務活動，加強巡邏並運用民力協勤，以確保本市治安、強化為民服務措施。 3.分局及各派出所辦公廳舍之修繕；車輛、資訊等設備之維修；路口監視系統維護，加強推動警政工作。 4.充實設備，發揮治安績效。 二、預期成果：按計畫執行，維護社會治安，有效打擊犯罪，確保人民生命財產之安全。																																																																																														
<table border="1"> <thead> <tr> <th>分支計畫及用途別科目</th> <th>單位</th> <th>數量</th> <th>單價</th> <th>預算數</th> <th>說明</th> </tr> </thead> <tbody> <tr> <td>合計</td> <td></td> <td></td> <td></td> <td>25,423,000</td> <td>市款25,423,000元</td> </tr> <tr> <td>12分局勤務</td> <td></td> <td></td> <td></td> <td>25,423,000</td> <td>市款25,423,000元</td> </tr> <tr> <td>2000 業務費</td> <td></td> <td></td> <td></td> <td>16,312,000</td> <td>市款16,312,000元</td> </tr> <tr> <td>2006 水電費</td> <td></td> <td></td> <td></td> <td>3,959,890</td> <td></td> </tr> <tr> <td></td> <td>年</td> <td>1</td> <td>450,000</td> <td>450,000</td> <td>分局及各派出所水費。</td> </tr> <tr> <td></td> <td>年</td> <td>1</td> <td>3,509,890</td> <td>3,509,890</td> <td>分局及各派出所電費。</td> </tr> <tr> <td>2009 通訊費</td> <td></td> <td></td> <td></td> <td>508,112</td> <td></td> </tr> <tr> <td></td> <td>年</td> <td>1</td> <td>37,440</td> <td>37,440</td> <td>一般公務用郵資。</td> </tr> <tr> <td></td> <td>年</td> <td>1</td> <td>217,120</td> <td>217,120</td> <td>電話費及網際服務網ADSL租用費。</td> </tr> <tr> <td></td> <td>年</td> <td>1</td> <td>73,552</td> <td>73,552</td> <td>光纖網路月租費。</td> </tr> <tr> <td></td> <td>年</td> <td>1</td> <td>180,000</td> <td>180,000</td> <td>調閱刑案通聯費。</td> </tr> <tr> <td>2018 資訊服務費</td> <td></td> <td></td> <td></td> <td>26,172</td> <td></td> </tr> <tr> <td></td> <td>年</td> <td>1</td> <td>26,172</td> <td>26,172</td> <td>電腦、伺服器、遠端通訊網路系統、雷射印表機等維護費。</td> </tr> <tr> <td>2021 其他業務租金</td> <td></td> <td></td> <td></td> <td>217,405</td> <td></td> </tr> </tbody> </table>							分支計畫及用途別科目	單位	數量	單價	預算數	說明	合計				25,423,000	市款25,423,000元	12分局勤務				25,423,000	市款25,423,000元	2000 業務費				16,312,000	市款16,312,000元	2006 水電費				3,959,890			年	1	450,000	450,000	分局及各派出所水費。		年	1	3,509,890	3,509,890	分局及各派出所電費。	2009 通訊費				508,112			年	1	37,440	37,440	一般公務用郵資。		年	1	217,120	217,120	電話費及網際服務網ADSL租用費。		年	1	73,552	73,552	光纖網路月租費。		年	1	180,000	180,000	調閱刑案通聯費。	2018 資訊服務費				26,172			年	1	26,172	26,172	電腦、伺服器、遠端通訊網路系統、雷射印表機等維護費。	2021 其他業務租金				217,405	
分支計畫及用途別科目	單位	數量	單價	預算數	說明																																																																																											
合計				25,423,000	市款25,423,000元																																																																																											
12分局勤務				25,423,000	市款25,423,000元																																																																																											
2000 業務費				16,312,000	市款16,312,000元																																																																																											
2006 水電費				3,959,890																																																																																												
	年	1	450,000	450,000	分局及各派出所水費。																																																																																											
	年	1	3,509,890	3,509,890	分局及各派出所電費。																																																																																											
2009 通訊費				508,112																																																																																												
	年	1	37,440	37,440	一般公務用郵資。																																																																																											
	年	1	217,120	217,120	電話費及網際服務網ADSL租用費。																																																																																											
	年	1	73,552	73,552	光纖網路月租費。																																																																																											
	年	1	180,000	180,000	調閱刑案通聯費。																																																																																											
2018 資訊服務費				26,172																																																																																												
	年	1	26,172	26,172	電腦、伺服器、遠端通訊網路系統、雷射印表機等維護費。																																																																																											
2021 其他業務租金				217,405																																																																																												

高雄市政府警察局前鎮分局

歲出計畫說明提要與各項費用明細表

中華民國111年度

單位：新臺幣元

分支計畫及用途別科目	單位	數量	單價	預算數	說明
	年	1	217,405	217,405	影印機租金。
2024 稅捐及規費				116,700	
	年	1	18,300	18,300	車輛檢驗費(詳公務車輛明細表)。
	年	1	98,400	98,400	酒精測定器檢驗費。
2027 保險費				223,470	
	年	1	223,470	223,470	車輛保險費(詳公務車輛明細表)。
2036 按日按件計資酬金				1,600	
	年	1	1,600	1,600	義勇警察訓練教官鐘點費。
2051 物品				3,595,363	
	年	1	61,128	61,128	各項零星購置。
	年	1	26,040	26,040	電腦耗材。
	年	1	15,680	15,680	採尿室耗材費。
	年	1	39,580	39,580	警用行動載具電池。
	年	1	80,400	80,400	文具紙張。
	年	1	3,349,135	3,349,135	車輛油料費(詳公務車輛明細表)。
	台	1	9,800	9,800	前鎮所辦公室碎紙機(31cm)。
	張	2	6,800	13,600	前鎮所4樓備寢室雙人床(3.5尺*×6.2尺*5.6尺)。
2054 一般事務費				420,698	
	年	1	18,400	18,400	各種表冊印刷。
	年	1	4,480	4,480	為民服務經費。
	年	1	4,288	4,288	執行聯合警衛計畫相關經費。
	年	1	10,170	10,170	分局執勤餐費。
	年	1	286,300	286,300	偵辦刑事案件工作活動費用。
	年	1	14,104	14,104	預防犯罪宣導經費。
	年	1	20,000	20,000	基層義務職人員(義警、民防、巡守、志工)常訓誤餐費。

高雄市政府警察局前鎮分局

歲出計畫說明提要與各項費用明細表

中華民國111年度

單位：新臺幣元

分支計畫及用途別科目	單位	數量	單價	預算數	說明	
2063 房屋建築養護費	年	1	14,560	14,560	廳舍消防安全檢查費。	
	年	1	46,396	46,396	警察志工協勤誤餐費。	
	年	1	2,000	2,000	義勇警察整編、訓練工作經費。	
	所x年	5×1	30,728	153,640	派出所廳舍維護費。	
	年	1	30,285	30,285	分局廳舍維護費。	
	2066 車輛及辦公器具養護費	年	1	982,468	982,468	車輛養護費(詳公務車輛明細表)。
		年	1	36,959	36,959	其他辦公器具設備養護費。
	2069 設施及機械設備養護費	年	1	65,000	65,000	指紋活體掃描器維護費。
		年	1	55,200	55,200	分局空調保養費。
		年	1	57,600	57,600	分局電梯保養費。
年		1	20,400	20,400	瑞隆派出所電梯保養費。	
年		1	57,600	57,600	分局機械式停車場保養費。	
年		1	22,160	22,160	分局暨派出所監視系統維修費。	
年		1	1,280	1,280	機車烙碼焊槍維護費。	
年		1	120,000	120,000	酒精測定器校正、測試、維護等費用。	
年		1	23,808	23,808	保安裝備維護費。	
年		1	40,640	40,640	其他設施及機械設備養護費。	
2081 運費	年	1	17,710	17,710	警用行動載具維護費。	
	年	1	5,553,000	5,553,000	監錄系統維護費(一般性補助款1,982,000元、市府撥款3,571,000元)。	
				4,840		

高雄市政府警察局前鎮分局

歲出計畫說明提要與各項費用明細表

中華民國111年度

單位：新臺幣元

分支計畫及用途別科目	單位	數量	單價	預算數	說明
3000 設備及投資	年	1	4,840	4,840	取締電玩搬運費。
				4,216,000	市款4,216,000元
3010 房屋建築及設備費	年	1	3,943,000	3,943,000	前鎮分局頂樓修繕及全棟外牆防漏修繕工程，總經費794萬3,000元，111年度編列394萬3,000元，112年度編列400萬元(一般性補助款)。
				49,000	
3020 機械設備費	套	1	49,000	49,000	分局各樓層駐地監錄系統(配合預算編列至千元，增列400元)。
				132,000	
3030 資訊軟硬體設備費	部	6	22,000	132,000	個人電腦。
				92,000	
3035 雜項設備費	台	4	23,000	92,000	前鎮所2台、一心所及草衙所各1台冷氣機(一對一分離式、能源效率1級、5.0KW)。
				4,895,000	
4000 獎補助費				4,895,000	市款4,895,000元
4090 其他補助及捐助	人x年	148×1	3,435	508,380	基層義務職(民防)人員自強活動費、報紙補助費。
	年	1	93,573	93,573	基層義務職(民防)人員協勤誤餐費。
	人x年	138×1	3,435	474,030	基層義務職(義警)人員自強活動費、報紙補助費。
	年	1	93,573	93,573	基層義務職(義警)人員協勤誤餐費。
	人x年	58×1	3,435	199,230	基層義務職(義刑)人員自強活動費、報紙補助費。
	年	1	149,834	149,834	基層義務職(義刑)人員協勤誤餐費。
	年	1	3,376,380	3,376,380	里社區守望相助巡守隊巡守人員協勤誤餐費。

高雄市政府警察局前鎮分局
各項費用彙計表

中華民國111年度

單位：新臺幣千元

工作計畫名稱及編號	38090900101 行政管理	38090901202 勤業務管理	合 計			
第一、二級用途別 科目名稱及編號						
合 計	434,962	25,423	460,385			
100000人事費	433,480		433,480			
101500法定編制人員待遇	268,161		268,161			
102500技工及工友待遇	4,580		4,580			
103000獎金	69,991		69,991			
103500其他給與	5,342		5,342			
104000加班值班費	57,230		57,230			
105500保險	28,176		28,176			
200000業務費	1,440	16,312	17,752			
200600水電費		3,960	3,960			
200900通訊費		508	508			
201800資訊服務費		26	26			
202100其他業務租金		217	217			
202400稅捐及規費		117	117			
202700保險費		223	223			
203600按日按件計資酬金		2	2			
205100物品		3,595	3,595			
205400一般事務費	1,171	421	1,592			
206300房屋建築養護費		184	184			
206600車輛及辦公器具養護費		1,019	1,019			
206900設施及機械設備養護費		6,034	6,034			
207200國內旅費	101		101			
208100運費		5	5			
209300特別費	168		168			
300000設備及投資		4,216	4,216			
301000房屋建築及設備費		3,943	3,943			
302000機械設備費		49	49			
303000資訊軟硬體設備費		132	132			
303500雜項設備費		92	92			
400000獎補助費	42	4,895	4,937			
408500獎勵及慰問	42		42			

0909 - 14

高雄市政府警察局前鎮分局
各項費用彙計表

中華民國111年度

單位：新臺幣千元

工作計畫名稱及編號	38090900101 行政管理	38090901202 勤業務管理	合 計			
第一、二級用途別 科目名稱及編號						
409000其他補助及捐助		4,895	4,895			

0909 - 15

高雄市政府警察局前鎮分局
歲出一級用途別科目分析表

中華民國111年度

單位：新臺幣千元

名稱及編號	合計	經常支出						資本支出					
		人事費	業務費	獎補助費	債務費	預備金	小計	人事費	業務費	設備及投資	獎補助費	預備金	小計
合計	460,385	433,480	17,752	4,937			456,169			4,216			4,216
3809090000 警政支出	460,385	433,480	17,752	4,937			456,169			4,216			4,216
38090900100 一般行政	434,962	433,480	1,440	42			434,962						
38090900101 行政管理	434,962	433,480	1,440	42			434,962						
38090901200 警政警衛實施	25,423		16,312	4,895			21,207			4,216			4,216
38090901202 勤業務管理	25,423		16,312	4,895			21,207			4,216			4,216

0909 - 16

高雄市政府警察局前鎮分局
資本支出分析表

中華民國111年度

單位：新臺幣千元

名稱及編號	合計	設備及投資									其他資本支出	
		土地	房屋建築及設備	公共建設及設施	機械設備	運輸設備	資訊軟體設備	雜項設備	權利	投資		
合計	4,216		3,943		49					132	92	
38090901200 警政警衛實施	4,216		3,943		49					132	92	
38090901202 勤業務管理	4,216		3,943		49					132	92	

0909 - 17

高雄市政府警察局前鎮分局 人事費彙計表

中華民國111年度

單位：新臺幣元

類別	預算員額	全年度人事費											備註	
		民意代表待遇	政務人員待遇	法定編制人員待遇	約聘僱人員待遇	技工及工友待遇	獎金	其他給與	加班值班費	退休退職給付	退休離職儲金	保險		合計
合計	343			268,161,100		4,579,537	69,991,309	5,341,839	57,230,458			28,175,757	433,480,000	1.加班費 47,965千元。 2.警春勤務 額加戒26.6 千元。
正式員額	331			268,161,100			68,816,363	5,149,839	9,077,323			27,170,245	378,374,870	
職員	8			4,606,880			1,102,840	112,000	161,105			630,989	6,613,814	
警員	323			263,554,220			67,713,523	5,037,839	8,916,218			26,539,256	371,761,056	
技工	1					400,320	100,760	16,000	16,680			96,436	630,196	
駕駛	1					400,320	100,760	16,000	16,680			96,436	630,196	
工友	10					3,778,897	973,426	160,000	154,775			812,640	5,879,738	
其他人事費									47,965,000				47,965,000	

高雄市政府警
歲出按職能及經

中華民國111

職能別分類	經濟性分類	經常支出							資本支出			
		受僱人員報酬	購買商品及勞務	債務利息	土地租金支出	經常移轉			投資及增資			
						對企業	對非營利機構及民間	對政府	對國外	經常支出合計	對營業基金	對基金非營業特種
總計		433,482	17,750			4,937			456,169			
01 一般公共事務												
02 防衛												
03 公共秩序與安全		433,482	17,750			4,937			456,169			
04 教育												
05 保健												
06 社會安全與福利												
07 住宅及社區服務												
08 娛樂、文化與宗教												
09 燃料與能源												
10 農、林、漁、牧業												
11 礦業、製造業及營造業												
12 運輸及通信												
13 其他經濟服務												
14 環境保護												
15 其他支出												

警察局前鎮分局
濟性綜合分類表

年度

單位：新臺幣千元

職能別分類	經濟性分類	資本支出											總計						
		資本移轉				土地購入	無形資產購入	固定資本形成						資本支出合計					
		對企業	對非營利機構及民間	對政府	對國外			住宅	非住宅房屋	營建工程	運輸工具	資訊軟體			其他設備	土地改良			
總計												3,943					273	4,216	460,385
01 一般公共事務																			
02 防衛																			
03 公共秩序與安全												3,943					273	4,216	460,385
04 教育																			
05 保健																			
06 社會安全與福利																			
07 住宅及社區服務																			
08 娛樂、文化與宗教																			
09 燃料與能源																			
10 農、林、漁、牧業																			
11 礦業、製造業及營造業																			
12 運輸及通信																			
13 其他經濟服務																			
14 環境保護																			
15 其他支出																			