

# 高雄市政府警察局(前鎮分局)

## 組織系統圖

中華民國104年度

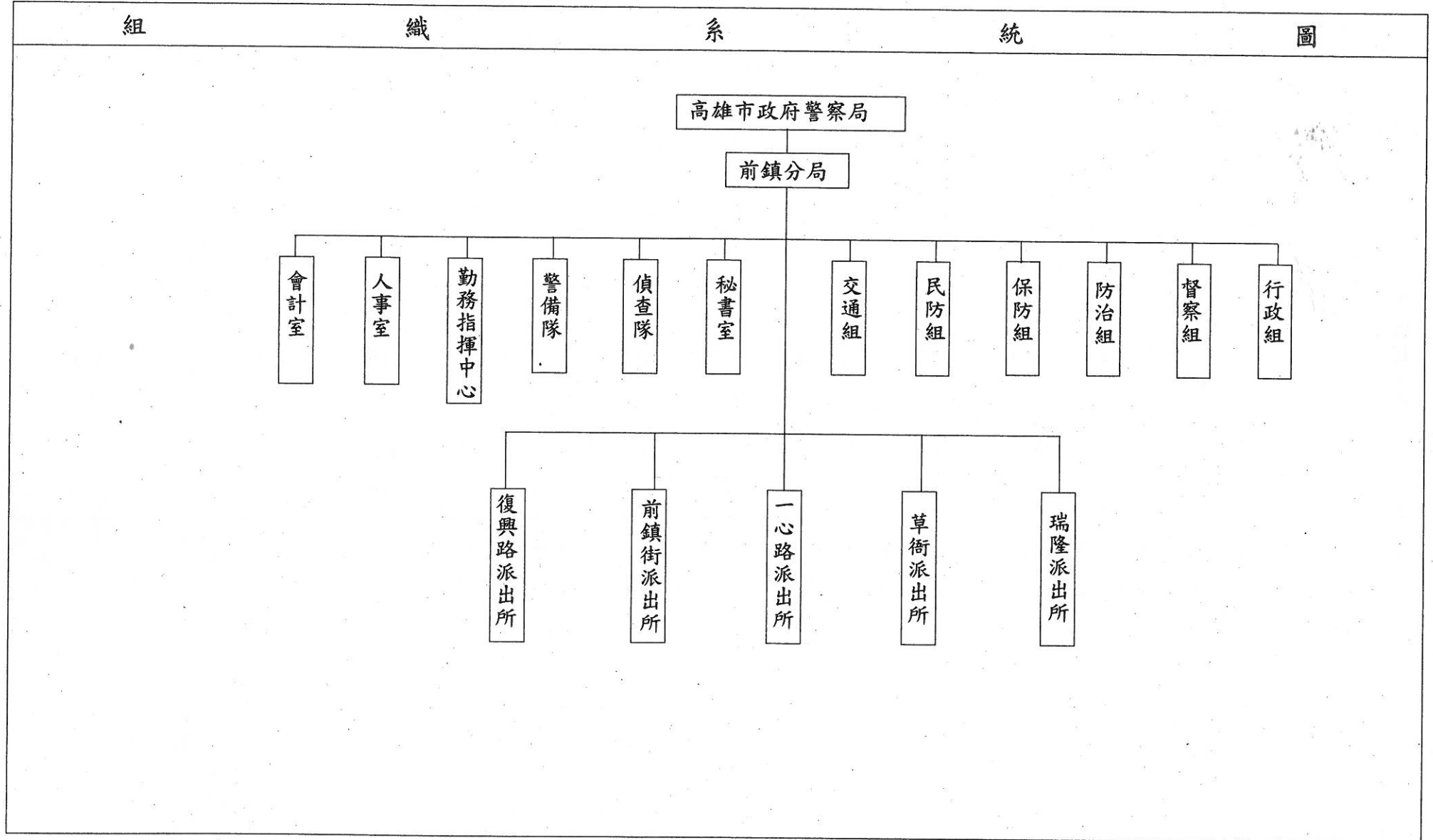

# 高雄市政府警察局(前鎮分局)

## 員 額 編 制 表

中華民國104年度

職 稱	分 局 長	副 分 局 長	組 長	主 任	隊 長	副 隊 長	督 察 員	警 務 員	所 長	巡 官	副 所 長	巡 佐	警 務 佐	辦 事 員	警 員	書 記	人事室		會計室		員 合 計	工			員 工 合 計	
																	主 任	助 理 員	主 任	佐 理 員		駕 駛	技 工	工 友		
官 職 等	警正或警監	警正	警正	警正	警正		警佐或警正	警佐或警正		警佐或警正		警佐或警正	警佐或警正	委任	警佐	委任	薦任	委任	薦任	委任						
編 制 員 額	1	2	6	2	2	(2)	1	17	(5)	14	(5)	37	2	2	222	3	1	2	1	1	316 (12)	1	6	12	19	335 (12)
預 算 員 額	1	2	6	2	2	(2)	1	17	(5)	14	(5)	37	2	2	222	3	1	2	1	1	316 (12)	1	6	12	19	335 (12)

備註：一. 刑警大隊配置本分局警力41人，其中警務員2人，偵查員5人，小隊長9人，偵查佐25人。  
二. 人事室助理員內一人得列薦任第六職等。

# 高雄市政府警察局(前鎮分局)

## 歲 入 預 算 表

中華民國104年度

單位：新台幣千元

科 目				本年預算數	上年預算數	前年度決算數	本 與 度	年 上 比	度 年 較	說 明
款	項	目	節 名稱及編號							
				772	1,071	671			-299	
				總 計						
				522	792	522			-270	
3				030000 罰款及賠償收入						
			1	522	792	522			-270	
				032200 罰款收入						
			1	522	792	522			-270	
				032212 違警罰款						
			1	522	792	522			-270	
				040000 規費收入						
4				100	50	-			50	
			1	043200 行政規費						
			1	100	50	-			50	
				043218 證照費						
			1	100	50	-			50	
				060000 財產收入						
6				1	1	-			-	
			1	065400 廢棄物資售價						
			1	1	1	-			-	
				065401 廢棄物資售價						
			1	1	1	-			-	
				110000 其他收入						
11				149	228	149			-79	
			1	118600 什項收入						
			1	149	228	149			-79	

# 高雄市政府警察局(前鎮分局)

## 歲 入 預 算 表

中華民國104年度

單位：新台幣千元

科 目				本年度預算數	上年度預算數	前年度決算數	本 與 度	年 上 比	度 年 較	說 明
款	項	目	節 名稱及編號							
			1 118604 什項收入	149	228	149			-79	

# 高雄市政府警察局(前鎮分局)

## 歲 出 預 算 表

中華民國104年度

單位：新台幣千元

科 目				本年度預算數	上年度預算數	前年度決算數	本 與 度 年 上 比 較	說 明
款	項	目	節					
				393,980	396,433	402,234	-2,453	
				393,980	396,433	402,234	-2,453	
9	107	1		326,949	329,650	335,430	-2,701	本年度預算數較上年度預算數 淨減2,701千元，其項目如下： 1. 增列退休人員三節慰問金36千元。 2. 減列現職人員待遇2,268千元。 3. 減列辦公費384千元。 4. 減列健康檢查費59千元。 5. 減列員警出差旅費26千元。
			1	326,949	329,650	335,430	-2,701	
			2	67,031	66,783	66,804	248	本年度預算數較上年度預算數 淨增248千元，其項目如下： 一. 增列超勤加班費555千元。 二. 增列物品94千元。 三. 減列車輛相關費用3千元。 四. 減列通訊費98千元。 五. 減列電腦維護費、複印費租金41千元。 六. 減列紙張印刷等事務費132千元。 七. 減列各類修繕養護費、運費15千元。 八. 設備及投資淨減112千元， 本年度編列項目如下：
			2	67,031	66,783	66,804	248	

# 高雄市政府警察局(前鎮分局) 歲出預算表

中華民國104年度

單位：新台幣千元

科 目				本 年 度 預 算 數	上 年 度 預 算 數	前 年 度 決 算 數	本 與 度 年 上 比 度 年 較	說 明
款	項	目	節					
								1. 資訊軟硬體設備69千元。 2. 不中斷電源設備90千元。

高雄市政府警察

歲出用途別

中華民國

科 目				合 計	經 常			
款	項	目	節		名稱及編號	01人 事 費	02業 務 費	04獎 補 助 費
				總 計	393,980	375,344	12,585	5,892
9	107	1		631200-4 分局業務	393,980	375,344	12,585	5,892
			1	631201-7 一般行政	326,949	325,202	1,219	528
			2	631202-9 各分局業務	67,031	50,142	11,366	5,364

局(前鎮分局)  
科目分析表

104年度

單位：新台幣千元

支 出			資 本 支 出			
08債 務 費	09預 備 金	小 計	03設備及投資	04獎 補 助 費	09預 備 金	小 計
-	-	393,821	159	-	-	159
-	-	393,821	159	-	-	159
-	-	326,949	-	-	-	-
-	-	66,872	159	-	-	159



# 高雄市政府警察局(前鎮分局)

## 歲入項目說明提要

中華民國104年度

科目	3款 項1目1節	來源別子目及細目名稱與編號	030000 罰款及賠償收入 032200 罰款收入 032212 違警罰款	預算金額	522千元	承辦單位	前鎮分局
歲入項目說明	<p>壹、計畫內容：違反社會秩序、違規攤販，併科以罰鍰。</p> <p>貳、法令依據：依據社會秩序維護法、道路交通管理處罰條例。</p> <p>參、實施進度：自民國104年1月1日起至民國104年12月31日止。</p> <p>肆、完成方法：違規案件發生，隨時處理，併於規定期間內辦理。</p> <p>伍、預期成果：按計畫完成。</p>						

# 高雄市政府警察局(前鎮分局)

## 歲入預算明細表

中華民國104年度

單位：新台幣元

項 目	單 位	數 量	單 價	預 算 數	說 明
合 計 違警罰款	年	1	522,000	522,000	依據社會秩序維護法、道路交通管理處罰條例。

# 高雄市政府警察局(前鎮分局)

## 歲入項目說明提要

中華民國104年度

科目	4款 項1目1節	來源別子目及細目名稱與編號	預算金額	100千元	承辦單位	戶口組
歲入項目說明	<p>壹、計畫內容：管理市民申請警察刑事紀錄證明書，按件收取證書費。</p> <p>貳、法令依據：警察刑事紀錄證明核發條例。</p> <p>參、實施進度：自民國104年1月1日起至民國104年12月31日止。</p> <p>肆、完成方法：隨時徵收。</p> <p>伍、預期成果：按計畫完成。</p>					

# 高雄市政府警察局(前鎮分局)

## 歲入預算明細表

中華民國104年度

單位：新台幣元

項 目	單 位	數 量	單 價	預 算 數	說 明
合 計 證照費	年	1	100,000	100,000 100,000	申請警察刑事紀錄證明書證書費。

# 高雄市政府警察局(前鎮分局)

## 歲入項目說明提要

中華民國104年度

科目	6款 項1目1節	來源別子目及細目名稱與編號	060000 財產收入 065400 廢棄物資售價 065401 廢棄物資售價	預算金額	1千元	承辦單位	前鎮分局
歲入項目說明	<p>壹、計畫內容：報廢財產之變賣收入。</p> <p>貳、法令依據：依據高雄市市有財產管理自治條例第74條辦理。</p> <p>參、實施進度：自民國104年1月1日起至104年12月31日止。</p> <p>肆、完成方法：依規定程序辦理繳庫。</p> <p>伍、預期成果：按計畫完成。</p>						

# 高雄市政府警察局(前鎮分局)

## 歲入預算明細表

中華民國104年度

單位：新台幣元

項 目	單 位	數	量	單 價	預 算 數	說 明
合 計					1,000	
廢棄物資售價	年	1		1,000	1,000	報廢財產之變賣收入。

# 高雄市政府警察局(前鎮分局)

## 歲入項目說明提要

中華民國104年度

科目	11款 項 1目 1節	來源別子目及細目名稱與編號	預算金額	149千元	承辦單位	前鎮分局
歲入項目說明	<p>壹、計畫內容： 其他臨時之預算外收入。</p> <p>貳、法令依據： 依據預算法第59條辦理。</p> <p>參、實施進度： 自民國104年1月1日起至104年12月31日止。</p> <p>肆、完成方法： 依規定程序辦理繳庫。</p> <p>伍、預期成果： 按計畫完成。</p>					

# 高雄市政府警察局(前鎮分局)

## 歲入預算明細表

中華民國104年度

單位：新台幣元

項 目	單 位	數 量	單 價	預 算 數	說 明
合 計				<b>149,000</b>	
什項收入	年	1	149,000	149,000	其他臨時之預算外收入。



# 高雄市政府警察局(前鎮分局) 歲出計畫說明提要

中華民國104年度

科目	9 款 107 項 1 目 1 節	業務計畫及 工作計畫名 稱與編號	631200-4分局業務 631201-7一般行政	預算數	326,949 千元	單位 成本
工作單位		工作數量		承辦單位	前鎮分局	
歲  出  計  畫  說  明	<p>壹、計畫內容：執行分局及各派出所勤務與一般業務。</p> <p>貳、實施進度：自民國104年1月1日起至民國104年12月31日止。</p> <p>參、完成方法：依照規定手續(程序)辦理。</p> <p>肆、預期成果：適時支援一般行政業務之推展，按計畫完成。</p>					

# 高雄市政府警察局(前鎮分局)

## 各項費用明細表

中華民國104年度

科 目	單 位	數 量	單 價	預 算 數	說 明
合 計				<b>326,949,000</b>	
(一)、人事費				325,202,000	
1. 法定編制人員待遇	年	1	224,446,680	224,446,680	詳人事費分析表。
2. 技工及工友待遇	年	1	4,506,000	4,506,000	詳人事費分析表。
3. 獎金	年	1	62,290,520	62,290,520	詳人事費分析表。
4. 其他給與	年	1	4,557,000	4,557,000	詳人事費分析表。
5. 不休假加班費	年	1	7,539,000	7,539,000	詳人事費分析表。
6. 保險	年	1	21,862,800	21,862,800	詳人事費分析表。
(二)、業務費				1,219,000	
1. 一般事務費				950,300	
	年	1	895,100	895,100	辦公費。
	年	1	55,200	55,200	公務人員健康檢查。 1. 3,500元9人。 2. 7,900元3人。
2. 國內旅費	年	1	100,700	100,700	員警出差旅費。
3. 特別費	月	12	14,000	168,000	首長特別費。
(三)、獎補助費				528,000	
1. 慰問金	人年	88x1	6,000	528,000	退休人員三節慰問金。

# 高雄市政府警察局(前鎮分局) 歲出計畫說明提要

中華民國104年度

科目	9 款107項 1 目 2 節	業務計畫及 工作計畫名 稱與編號	631200-4分局業務 631202-9各分局業務	預算數	67,031 千元	單位 成本
工作單位		工作數量		承辦單位	前鎮分局	
歲 出 計 畫 說 明	<p>壹、計畫內容：</p> <ol style="list-style-type: none"> <li>1. 刑案偵查，防範犯罪與社會保防。</li> <li>2. 分局及各派出所保持重點部署，執行24小時勤務活動，加強巡邏並運用民力協勤，以確保本市治安及強化為民服務措施。</li> <li>3. 分局及各派出所辦公廳舍及車輛之維護。</li> <li>4. 改善辦公環境，整修辦公廳舍。</li> <li>5. 充實設備發揮治安績效。</li> </ol> <p>貳、實施進度：自民國104年1月1日起至民國104年12月31日止。</p> <p>參、完成方法：依照規定手續(程序)辦理。</p> <p>肆、預期成果：按計畫完成。</p>					

# 高雄市政府警察局(前鎮分局)

## 各項費用明細表

中華民國104年度

科 目	單 位	數 量	單 價	預 算 數	說 明
合 計				<b>67,031,000</b>	運用交通部104年度汽燃費道路交通安全經費374,000元，市庫撥款66,657,000元。
(一)、人事費				50,142,000	
1. 加班費	年	1	50,142,000	50,142,000	超勤加班費。
(二)、業務費				11,366,000	運用交通部104年度汽燃費道路交通安全經費374,000元，市庫撥款10,992,000元。
1. 水電費	年	1	4,521,206	4,521,206	分局及各派出所水電費用。
2. 通訊費				764,835	運用交通部104年度汽燃費道路交通安全經費374,000元，市庫撥款390,835元。
	年	1	374,000	374,000	交通案件相關作業費-郵資。 (運用交通部104年度汽燃費道路交通安全經費)
	年	1	27,283	27,283	一般公務用郵資。
	年	1	319,200	319,200	電話費及網際服務網ADSL租用費。
	月	12	3,696	44,352	光纖網路月租費。
3. 資訊服務費	年	1	46,172	46,172	電腦、伺服器、遠端通訊網路系統、雷射印表機等維護費。
4. 其他業務租金	年	1	116,784	116,784	影印機租金。
5. 稅捐及規費	台年	12x1	15,800	189,600	酒精測定器檢驗、校正、測試等費用。
6. 保險費	年	1	181,841	181,841	車輛保險費(詳車輛費用明細

# 高雄市政府警察局(前鎮分局) 各項費用明細表

中華民國104年度

科 目	單 位	數 量	單 價	預 算 數	說 明
7. 物品				165,498	表)。
	年	1	15,778	15,778	各項零星購置。
	年	1	26,040	26,040	電腦耗材。
	年	1	15,680	15,680	採尿室耗材費。
	顆	54	2,000	108,000	警用行動載具電池(968型、550型)。
8. 油料	年	1	3,390,889	3,390,889	車輛油料(詳車輛費用明細表)。
9. 一般事務費				524,125	
	年	1	18,400	18,400	各種表冊印刷。
	年	1	30,400	30,400	文具紙張。
	年	1	4,480	4,480	為民服務經費。
	年	1	4,256	4,256	執行聯合警衛計畫相關經費。
	年	1	31,069	31,069	分局執勤餐費。
	年	1	335,520	335,520	偵辦刑事案件工作活動費。
	年	1	12,768	12,768	預防犯罪宣導經費。
	年	1	24,080	24,080	基層義務職人員(義警、民防、巡守、志工)常訓誤餐費。
	年	1	14,560	14,560	廳舍消防安全檢查費。
	年	1	48,592	48,592	警察志工協勤誤餐費。
10. 房屋建築養護費				75,594	

# 高雄市政府警察局(前鎮分局)

## 各項費用明細表

中華民國104年度

科 目	單 位	數 量	單 價	預 算 數	說 明
11. 車輛及辦公器具養護費	所年	5x1	9,120	45,600	派出所廳舍維護費。
	年	1	29,994	29,994	分局廳舍維護費。
	年	1	953,397	953,397	公務車輛養護費(詳車輛費用明細表)。
12. 設施及機械設備養護費	年	1	36,959	36,959	其他辦公器具設備養護費。
	年	1	55,328	55,328	分局空調保養費。
	年	1	61,440	61,440	分局電梯保養費。
	年	1	21,504	21,504	瑞隆派出所電梯保養費。
	年	1	57,600	57,600	分局機械式停車場保養費。
	年	1	12,160	12,160	監視系統維修費。
	年	1	1,280	1,280	機車烙碼焊槍維護費。
	台年	12x1	2,400	28,800	酒精測定器養護費。
	年	1	23,808	23,808	保安裝備維護費。
	年	1	40,640	40,640	其他設施及機械設備養護費。
13. 運費	年	1	92,100	92,100	警用行動載具維護費(968型、550型)。
	年	1	4,440	4,440	取締電玩搬運費。
(三)、設備及投資				159,000	
1. 資訊軟硬體設備費	部	3	23,000	69,000	個人電腦。
2. 雜項設備費	台	1	90,000	90,000	分局不中斷電源設備(10KVA)。

# 高雄市政府警察局(前鎮分局) 各項費用明細表

中華民國104年度

科	目	單	位	數	單	價	預	算	數	說	明
	(四)、獎補助費								5,364,000		
	1. 其他補助及捐助								5,364,000		
		人	年	166x1		3,435			570,210	基層義務職(民防)人員自強活動費、報紙補助費。	
			年	1		122,393			122,393	基層義務職(民防)人員協勤誤餐費。	
			年	1		12,170			12,170	基層義務職(民防)人員第二分隊協勤誤餐費。	
		人	年	138x1		3,435			474,030	基層義務職(義警)人員自強活動費、報紙補助費。	
			年	1		126,350			126,350	基層義務職(義警)人員協勤誤餐費。	
		人	年	55x1		3,435			188,925	基層義務職(義刑)人員自強活動費、報紙補助費。	
			年	1		204,288			204,288	基層義務職(義刑)人員協勤誤餐費。	
			年	1		3,665,634			3,665,634	里社區守望相助巡守隊巡守人員協勤誤餐費。	

# 高雄市政府警察 人事費

中華民國

職 級	現 職 人 員								
	可進用人數	預 算					獎 金	其他給與	不休假加班費
		每 月 薪 俸	主管職務加給	專業加給	保 險	小 計			
簡 任	1	47,080	11,750	41,000	11,000	110,830	327,000	16,000	53,000
薦 任	236	7,435,200	195,000	6,003,000	1,176,700	14,809,900	49,872,520	3,076,000	5,142,000
委 任	94	2,667,000	-	2,303,860	588,200	5,559,060	10,831,000	1,273,000	2,120,000
技 工	1	18,000	-	15,000	5,000	38,000	120,000	16,000	18,000
駕 駛	1	18,000	-	15,000	5,000	38,000	120,000	16,000	18,000
工 友	10	158,500	-	151,000	36,000	345,500	1,020,000	160,000	188,000
合 計	343	10,343,780	206,750	8,528,860	1,821,900	20,901,290	62,290,520	4,557,000	7,539,000
其他人員	-	-	-	-	-	-	-	-	-
全 年 總 計	343	124,125,360	2,481,000	102,346,320	21,862,800	250,815,480	62,290,520	4,557,000	7,539,000
備 註	加班費50,142,000元。								



局(前鎮分局)

分 析 表

104年度

單位：新台幣元

待 遇					民意代表待遇	約聘(僱)人員		加班值班費	本年度預算數
兼職酬金	退休退職給付	退休離職儲金	待遇準備	合 計		人 數	酬 金		
-	-	-	-	1,725,960	-	-	-	-	1,725,960
-	-	-	-	235,809,320	-	-	-	-	235,809,320
-	-	-	-	80,932,720	-	-	-	-	80,932,720
-	-	-	-	610,000	-	-	-	-	610,000
-	-	-	-	610,000	-	-	-	-	610,000
-	-	-	-	5,514,000	-	-	-	-	5,514,000
-	-	-	-	325,202,000	-	-	-	-	325,202,000
-	-	-	-	-	-	-	-	50,142,000	50,142,000
-	-	-	-	<b>325,202,000</b>	-	-	-	<b>50,142,000</b>	<b>375,344,000</b>

# 高雄市政府警察局(前鎮分局)

## 車輛費用明細表

中華民國104年度

單位：新台幣元

工作計畫 名稱	車輛種類	車 號	廠牌及 引擎號碼	購置 年月	汽缸總 排氣量 (C.C.)	牌 照 稅	燃料使用費	汽 油 費			養 護 費	保 險 費	合 計	備 註
								數量(公升)	單價	金 額				
各分局業 務	機車	180輛			-	-	-	56,160	34.3	1,926,288	291,600	118,440	2,336,328	汽車28輛 ；機車 180輛
	偵防車	1671-K2	日產 3ZRA7527 62	0010	1,987	-	-	3,264	34.3	111,955	24,000	3,300	139,255	
	偵防車	1731-XJ	日產 MR20900 070S	9609	1,997	-	-	3,264	34.3	111,955	49,000	3,300	164,255	
	偵防車	1732-XJ	日產 MR20900 071S	9609	1,997	-	-	3,264	34.3	111,955	49,000	3,300	164,255	
	偵防車	1733-XJ	日產 MR20900 072S	9609	1,997	-	-	3,264	34.3	111,955	49,000	3,300	164,255	
	偵防車	4877-K5	中華 4G69L017 851	0107	2,378	-	-	3,264	34.3	111,955	24,000	3,300	139,255	
	偵防車	8455-XA	中華 4G69L008 347	9409	2,378	-	-	3,264	34.3	111,955	49,000	3,300	164,255	
	偵防車	ZN-7925	中華 4G69L011 491	9506	2,378	-	-	3,264	34.3	111,955	49,000	3,300	164,255	
	偵防車	ZW-6487	日產	9312	2,988	-	-	3,264	34.3	111,955	49,000	3,300	164,255	

# 高雄市政府警察局(前鎮分局)

## 車輛費用明細表

中華民國104年度

單位：新台幣元

工作計畫 名稱	車輛種類	車 號	廠牌及 引擎號碼	購置 年月	汽缸總 排氣量 (C.C.)	牌 照 稅	燃料使用費	汽 油 費			養 護 費	保 險 費	合 計	備 註
								數量(公升)	單價	金 額				
	勘驗車	8313-QS	VQ302116 02C 國瑞 RH2- 9013791	9608	2,694	-	-	3,264	34.3	111,955	49,000	3,300	164,255	
	巡邏車	1772-XJ	日產 MR20900 058S	9609	1,997	-	-	3,264	34.3	111,955	49,000	3,300	164,255	
	巡邏車	2516-K2	中華 4G69L017 341	0010	2,378	-	-	3,264	34.3	111,955	24,000	3,300	139,255	
	巡邏車	2517-K2	中華 4G69L017 343	0010	2,378	-	-	3,264	34.3	111,955	24,000	3,300	139,255	
	巡邏車	2725-XQ	日產 MR20008 129S	9809	1,997	-	-	3,264	34.3	111,955	33,000	3,300	148,255	
	巡邏車	2729-XQ	日產 MR20008 133S	9809	1,997	-	-	3,264	34.3	111,955	33,000	3,300	148,255	
	巡邏車	4459-ZX	中華 4G69L016 69A	9910	2,378	-	-	3,264	34.3	111,955	33,000	3,300	148,255	
	巡邏車	4460-ZX	中華 4G69L016	9910	2,378	-	-	3,264	34.3	111,955	33,000	3,300	148,255	

# 高雄市政府警察局(前鎮分局)

## 車輛費用明細表

中華民國104年度

單位：新台幣元

工作計畫 名稱	車輛種類	車 號	廠牌及 引擎號碼	購置 年月	汽缸總 排氣量 (C.C.)	牌 照 稅	燃料使用費	汽 油 費			養 護 費	保 險 費	合 計	備 註
								數量(公升)	單價	金 額				
	巡邏車	4461-ZX	中華 4G69L016 696	9910	2,378	-	-	3,264	34.3	111,955	33,000	3,300	148,255	
	巡邏車	4462-ZX	中華 4G69L016 697	9910	2,378	-	-	3,264	34.3	111,955	33,000	3,300	148,255	
	巡邏車	4857-K5	中華 4G69L017 855	0107	2,378	-	-	3,264	34.3	111,955	24,000	3,300	139,255	
	巡邏車			0308	-	-	-	3,264	34.3	111,955	8,300	3,300	123,555	汰換 9853-XL
	巡邏車	9852-XL	日產 MR20900 135S	9705	1,997	-	-	3,264	34.3	111,955	49,000	3,300	164,255	
	巡邏車	ADB-2302	納智捷 20TEE001 263	0207	1,998	-	-	3,264	34.3	111,955	8,300	3,300	123,555	
	巡邏車	AJC-8031	中華三菱 4B12D035 64A	0308	2,359	-	-	3,264	34.3	111,955	8,300	3,300	123,555	
	巡邏車	AJC-8033	中華三菱 4B12D035 645	0308	2,359	-	-	3,264	34.3	111,955	8,300	3,300	123,555	

# 高雄市政府警察局(前鎮分局)

## 車輛費用明細表

中華民國104年度

單位：新台幣元

工作計畫 名稱	車輛種類	車 號	廠牌及 引擎號碼	購置 年月	汽缸總 排氣量 (C.C.)	牌 照 稅	燃料使用費	汽 油 費			養 護 費	保 險 費	合 計	備 註
								數量(公升)	單價	金 額				
	巡邏車	ZN-7918	中華 4G69 L011470	9506	2,378	-	-	3,264	34.3	111,955	49,000	3,300	164,255	
	指揮車	BA-020	國瑞 1W- 0016508	8101	4,009	-	-	3,264	34.3	111,955	49,000	6,390	167,345	油料費按 67%*編列 3390889 元
	中型警備 車	7932-G6	日產 QR25N006 426	0009	2,488	-	-	3,264	34.3	111,955	24,000	3,300	139,255	保險費按 85%編列 181841 元
	中型警備 車	ZQ-4340	慶眾 AET03803 2	9212	2,461	-	-	3,264	34.3	111,955	49,000	3,300	164,255	養護費按 75.98%編 列 953397 元
總 計						-	-	147,552		5,061,028	1,254,800	213,930	6,529,758	