

機關編號

09-901

中華民國 112 年度

高雄市總預算

高雄市政府警察局局本部
單位預算之分預算

高雄市政府警察局局本部 編

主辦會計人員

會計室主任 朱裕祥

機關長官

高雄市政府警察局局長 林炎田

高雄市政府警察局局本部

目 次

中 華 民 國 112 年 度

甲、預算總說明	第 1 頁至第 2 頁
乙、主要表	
1. 歲入來源別預算表	第 3 頁至第 4 頁
2. 歲出機關別預算表	第 5 頁至第 6 頁
丙、附屬表	
1. 歲入項目說明提要與預算明細表	第 7 頁至第 13 頁
2. 歲出計畫說明提要與各項費用明細表	第 14 頁至第 42 頁
3. 各項費用彙計表	第 43 頁至第 44 頁
4. 歲出一級用途別科目分析表	第 45 頁至第 45 頁
5. 資本支出分析表	第 46 頁至第 46 頁
6. 人事費彙計表	第 47 頁至第 47 頁
7. 公務車輛明細表	第 48 頁至第 51 頁
8. 歲出按職能及經濟性綜合分類表	第 52 頁至第 53 頁

高雄市政府警察局局本部
預算總說明

中華民國112年度

組織系統圖

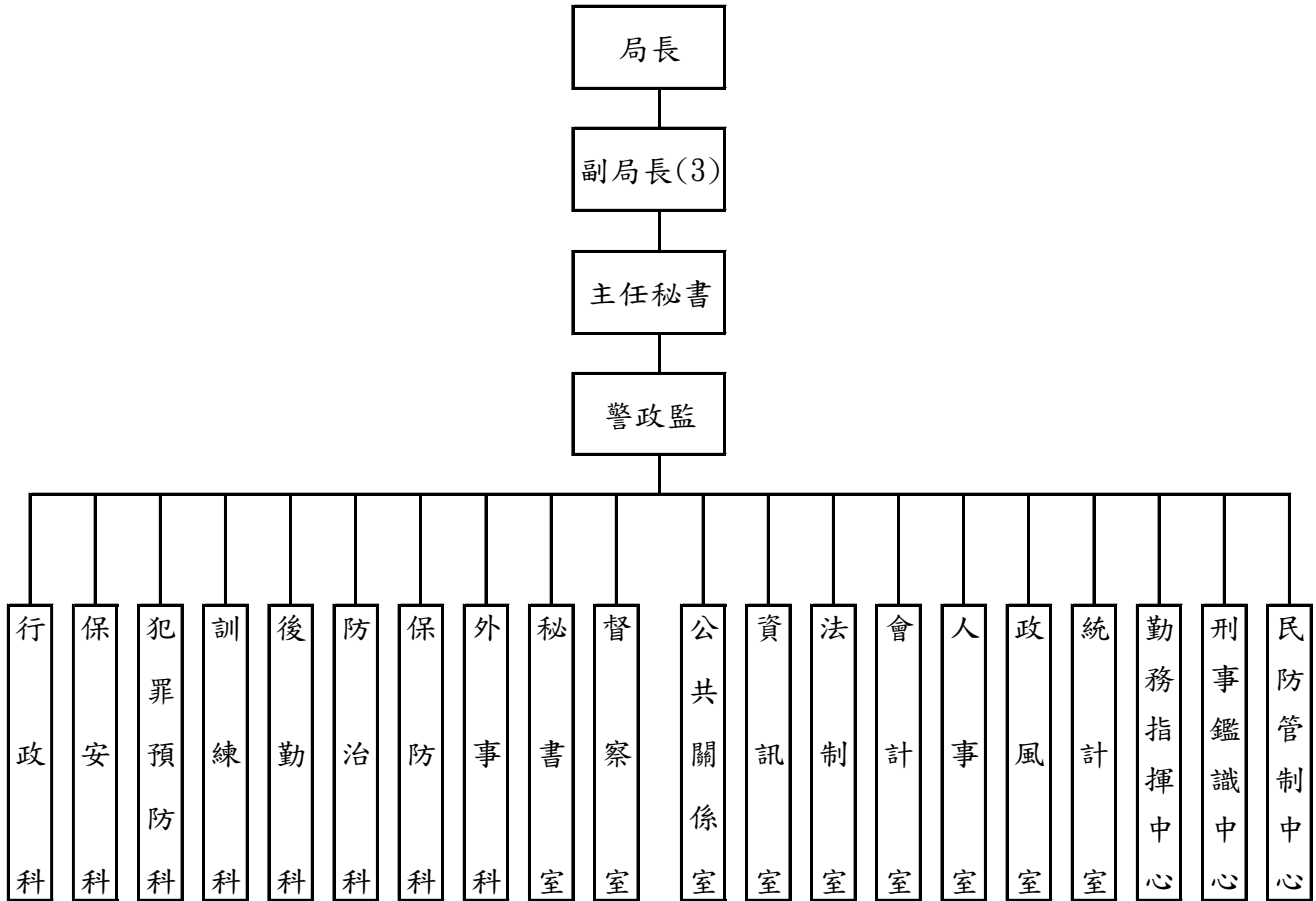

高雄市政府警察局局本部

預算總說明

中華民國112年度

員額編制表

類別	法定編制員額	本年度預算員額	上年度預算員額	與上年度預算員額比較增減
民意代表	0	0	0	0
職員	190	171	171	0
警員	396	380	379	1
消防人員	0	0	0	0
技工	10	21	21	0
駕駛	30	37	37	0
工友	21	28	32	-4

高雄市政府警察局局本部

歲入來源別預算表

中華民國112年度

單位：新臺幣千元

科 目				本年度 預算數	上年度 預算數	前年度 決算數	本年度與 上年度比較	說明	
款	項	目	節						名稱及編號
				合計	3,817	154,693	129,435	-150,876	
				經常門合計	3,817	154,693	129,435	-150,876	
01				0100000000	-	148,790	121,048	-148,790	
	010			稅課收入					
				01090900000(0901)	-	148,790	121,048	-148,790	
				高雄市政府警察局 局本部					
		01		01090901700	-	148,790	121,048	-148,790	
				統籌分配稅					
			01	01090901702	-	148,790	121,048	-148,790	
				特別統籌					
02				0400000000	660	625	456	35	
	051			罰款及賠償收入					
				04090900000(0901)	660	625	456	35	
				高雄市政府警察局 局本部					
		01		04090900100	60	25	308	35	
				罰金罰鍰及怠金					
			01	04090900101	60	25	308	35	違反槍砲彈藥刀械管理條例60千元。
				罰金罰鍰					
		03		04090900300	600	600	148	-	
				賠償收入					
			01	04090900301	600	600	148	-	採購逾期違約金等600千元。
				一般賠償收入					
03				0500000000	1,993	3,264	5,089	-1,271	
	053			規費收入					
				05090900000(0901)	1,993	3,264	5,089	-1,271	
				高雄市政府警察局 局本部					
		01		05090900100	1,845	3,045	4,965	-1,200	
				行政規費收入					
			01	05090900102	1,845	3,045	4,965	-1,200	1.核發警察刑事紀錄證明書1,800千元。 2.收取槍枝自衛槍枝管理證照製作費等45千元。
				證照費					
		02		05090900300	148	219	124	-71	
				使用規費收入					
			01	05090900306	148	219	124	-71	收取公有宿舍及局本部理髮部、洗衣部租金收入148千元。
				場地設施使用費					
04				0700000000	976	1,656	2,373	-680	
	063			財產收入					
				07090900000(0901)	976	1,656	2,373	-680	
				高雄市政府警察局 局本部					
		01		07090900100	456	456	1,020	-	
				財產孳息					
			01	07090900101	-	-	43	-	

高雄市政府警察局局本部

歲入來源別預算表

中華民國112年度

單位：新臺幣千元

科 目				本年度 預算數	上年度 預算數	前年度 決算數	本年度與 上年度比較	說明	
款	項	目	節						名稱及編號
08	064	01	03	利息收入 07090900103 租金收入	456	456	977	-	城隍廟承租本局經管左楠段1680號土地租金456千元。
			02	07090900500 廢舊物資售價	520	1,200	1,353	-680	
			01	07090900501 廢舊物資售價	520	1,200	1,353	-680	報廢財物變賣收入520千元。
				12000000000 其他收入	188	358	469	-170	
				12090900000(0901) 高雄市政府警察局 局本部	188	358	469	-170	
				12090900200 雜項收入	188	358	469	-170	
			01	12090900201 收回以前年度 歲出	188	358	390	-170	其他臨時性收回以前年度歲出188千元。
			04	12090900210 其他雜項收入	-	-	79	-	

高雄市政府警察局局本部

歲出機關別預算表

經資門併計

中華民國112年度

單位：新臺幣千元

科 目				本年度 預算數	上年度 預算數	前年度 決算數	本年度與 上年度比較	說 明	
款	項	目	節						名稱及編號
09				00090000000 高雄市政府警察局主管	1,139,985	1,276,131	1,273,917	-136,146	
	001			00090900000(0901) 高雄市政府警察局局本部	1,139,985	1,276,131	1,273,917	-136,146	
		01		38090900100 一般行政	826,170	822,223	804,666	3,947	
			01	38090900101 行政管理	826,170	822,223	804,666	3,947	本年度預算數826,170千元之內容與上年度之比較如下： 1.人員維持費824,268千元，較上年度伸算增列現職人員待遇等經費3,947千元。 2.基本行政工作維持費1,902千元，與上年度同。
		02		38090901200 警政警衛實施	312,815	453,310	469,251	-140,495	
			01	38090901201 本部室務行政	42,411	38,646	33,241	3,765	本年度預算數42,411千元較上年度增列3,765千元，包括： 1.人事事務5,301千元，較上年度增列公務人員健康檢查等經費1,951千元。 2.秘書事務5,884千元，較上年度新增職工健康檢查等經費1,110千元。 3.資訊事務26,665千元，較上年度增列資安端點偵測軟體使用授權等經費669千元。 4.統計事務132千元，較上年度增列統計資料、教育講習資料等印刷經費27千元。 5.政風事務145千元，較上年度新增辦理本局廉潔楷模保薦審查績優人員前5名之等值禮券（品）經費8千元。
			02	38090901202 勤業務管理	270,404	414,664	436,010	-144,260	本年度預算數270,404千元較上年度減列144,260千元，包括： 1.鑑識業務9,087千元，較上年度增列採購自動化核酸萃取系統等經費981千元。 2.警察行政業務27,108千元，較上年度增列義警（社區輔警）冬、夏服等經費533千元。 3.勤指業務2,915千元，較上年度增列110 ISDN報案系統電路月租費、雙向2M電路費及電話費、110e化勤務指管系統網路服務等經費400千元。 4.外事業務338千元，較上年度增列涉外案件翻譯、文件書籍翻譯含中文譯外文及警察刑事紀錄證明線

高雄市政府警察局局本部
歲入項目說明提要與預算明細表

經常門

中華民國112年度

單位：新臺幣元

罰金罰鍰及怠金—罰金罰鍰

罰金罰鍰及怠金—罰金罰鍰

來源別子目及 細目與編號	04090900101 罰金罰鍰及怠金-罰金罰鍰	承辦單位	保安科	預算金額	60千元
歲入項目說明	<p>一、項目內容： 民眾違反出租、出借、持有、寄藏或意圖販賣而陳列公造查禁之模擬槍等；原住民或漁民未經許可、製造、運輸或持有自製之獵槍、漁槍供作生活用具之用者。</p> <p>二、法令依據： 槍砲彈藥刀械管制條例第20條及第20條之1。</p>				
科目名稱及編號	單位	數量	單價	預算數	說明及收入依據
合計				60,000	
04090900101 罰金罰鍰	年	1	60,000	60,000	民眾違反出租、出借、持有、寄藏或意圖販賣而陳列公造查禁之模擬槍等及原住民或漁民未經許可、製造、運輸或持有自製之獵槍、漁槍供作生活用具之用者。

高雄市政府警察局局本部
歲入項目說明提要與預算明細表

經常門

中華民國112年度

單位：新臺幣元

賠償收入—一般賠償收入	來源別子目及 細目與編號	04090900301 賠償收入-一般賠償收入	承辦單位	後勤科	預算金額	600千元	賠償收入—一般賠償收入
	歲入項目說明	<p>一、項目內容：財物、勞務採購逾期違約。</p> <p>二、法令依據：依據財物、勞務採購契約規定辦理。</p>					
科目名稱及編號		單位	數量	單價	預算數	說明及收入依據	
合計					600,000		
04090900301 一般賠償收入		年	1	600,000	600,000	財物、勞務採購逾期違約。	

高雄市政府警察局局本部
歲入項目說明提要與預算明細表

經常門

中華民國112年度

單位：新臺幣元

行政規費收入—證照費	來源別子目及細目與編號	05090900102 行政規費收入-證照費	承辦單位	外事科、保安科	預算金額	1,845千元	行政規費收入—證照費
	歲入項目說明	<p>一、項目內容： 1.管理市民申請警察刑事紀錄證明書，按件收取證書費。 2.自衛槍枝管理證照製作暨查驗規費。</p> <p>二、法令依據： 1.警察刑事紀錄證明核發條例。 2.依警政署89年2月1日89警署保字第005655號函示採收支對列辦理。</p>					
科目名稱及編號		單位	數量	單價	預算數	說明及收入依據	
合計					1,845,000		
05090900102 證照費		年	1	1,800,000	1,800,000	申請警察刑事紀錄證明書證書費。	
		年	1	45,000	45,000	自衛槍枝執照費依警政署89年2月1日89警署環保字第005655號函示50%繳納國庫空白執照工本費，50%繳納市庫。	

高雄市政府警察局局本部
歲入項目說明提要與預算明細表

經常門

中華民國112年度

單位：新臺幣元

使用規費收入—場地設施使用費	來源別子目及細目與編號	05090900306 使用規費收入-場地設施使用費	承辦單位	後勤科	預算金額	148千元	使用規費收入—場地設施使用費
歲入項目說明	<p>一、項目內容： 1.原居住公有房舍，未支領房租津貼之現職軍公教人員，應由服務機關，將所併入之房租津貼數額，按月如數扣回，歸繳公庫。 2.經管公有房地出租收取之租金收入。</p> <p>二、法令依據： 1.依規費法第8條規定辦理。 2.依據高雄市市有財產管理自治條例第42條辦理。</p>						
	科目名稱及編號	單位	數量	單價	預算數	說明及收入依據	
	合計				148,000		
	05090900306 場地設施使用費	年	1	9,600	9,600	現職人員居住公有房舍，由服務機關將所併入之房租津貼數額，按月如數扣回繳歸公庫。	
		年	1	138,400	138,400	局本部理髮部、洗衣部租金收入。	

高雄市政府警察局局本部
歲入項目說明提要與預算明細表

經常門

中華民國112年度

單位：新臺幣元

財產孳息 — 租金收入	來源別子目及 細目與編號	07090900103 財產孳息-租金收入	承辦單位	後勤科	預算金額	456千元	財產孳息 — 租金收入
	歲入項目說明	<p>一、項目內容： 城隍廟承租本局經管左楠段1680號土地租金。</p> <p>二、法令依據： 依據高雄市政府處理被占用市有不動產作業要點辦理。</p>					
科目名稱及編號		單位	數量	單價	預算數	說明及收入依據	
合計					456,000		
07090900103 租金收入		年	1	456,000	456,000	城隍廟承租本局經管左楠段 1680號土地租金。	

高雄市政府警察局局本部
歲入項目說明提要與預算明細表

經常門

中華民國112年度

單位：新臺幣元

廢舊物資售價 — 廢舊物資售價	來源別子目及 細目與編號	07090900501 廢舊物資售價-廢舊物資售價	承辦單位	後勤科	預算金額	520千元	廢舊物資售價 — 廢舊物資售價
歲入項目說明	<p>一、項目內容： 報廢財物之變賣收入。</p> <p>二、法令依據： 依據高雄市市有財產管理自治條例第53條辦理。</p>						
科目名稱及編號		單位	數量	單價	預算數	說明及收入依據	
合計					520,000		
07090900501 廢舊物資售價		年	1	520,000	520,000	報廢財物之變賣收入。	

高雄市政府警察局局本部
歲入項目說明提要與預算明細表

經常門

中華民國112年度

單位：新臺幣元

雜項收入—收回以前年度歲出	來源別子目及細目與編號	12090900201 雜項收入-收回以前年度歲出	承辦單位	後勤科	預算金額	188千元	雜項收入—收回以前年度歲出
	歲入項目說明	<p>一、項目內容： 其他臨時性收回以前年度歲出。</p> <p>二、法令依據： 依據財政收支劃分法第29條辦理。</p>					
科目名稱及編號		單位	數量	單價	預算數	說明及收入依據	
合計					188,000		
12090900201 收回以前年度歲出		年	1	188,000	188,000	收回以前年度歲出之歲入。	

高雄市政府警察局局本部

歲出計畫說明提要與各項費用明細表

中華民國112年度

單位：新臺幣元

一般行政 — 行政管理	業務計畫及工作計畫 名稱與編號	38090900101 一般行政-行政管理	承辦 單位	秘書室、人事室、督察室	預算 金額	826,170千元	一般行政 — 行政管理
歲出計畫 說明	<p>一、計畫內容： 辦理員工薪津、保險費及各科室處理公務所需業務經費。</p> <p>二、預期成果： 安定員工生活，提高工作品質。</p>						
分支計畫及用途別科目		單位	數量	單價	預算數	說 明	
合計					826,170,000	市款826,170,000元	
01人員維持費					824,268,000	市款824,268,000元	
1000 人事費					824,268,000	市款824,268,000元	
1015 法定編制人員待遇					490,822,336		
		年	1	87,967,879	87,967,879	職員待遇，詳人事費彙計表。	
		年	1	389,833,457	389,833,457	警員待遇，詳人事費彙計表。	
		年	1	13,021,000	13,021,000	警察勤務繁重加成，詳人事費彙計表。	
1025 技工及工友待遇					30,261,096		
		年	1	30,261,096	30,261,096	技工及工友待遇，詳人事費彙計表。	
1030 獎金					132,704,101		
		年	1	74,172,491	74,172,491	考績獎金，詳人事費彙計表。	
		年	1	58,531,610	58,531,610	年終工作獎金，詳人事費彙計表。	
1035 其他給與					10,488,000		
		年	1	10,288,000	10,288,000	休假補助，詳人事費彙計表。	

高雄市政府警察局局本部

歲出計畫說明提要與各項費用明細表

中華民國112年度

單位：新臺幣元

分支計畫及用途別科目	單位	數量	單價	預算數	說 明
1040 加班值班費	年	1	200,000	200,000	員工因公受傷慰問金。
				109,748,752	
	年	1	53,494,000	53,494,000	超勤加班費。
	年	1	30,270,000	30,270,000	業務加班費。
	年	1	24,910,752	24,910,752	不休假加班費，詳人事費彙計表。
1055 保險	年	1	1,074,000	1,074,000	值日費平常日300元、假日500元(三節加倍)。
				50,243,715	
	年	1	33,418,155	33,418,155	健保保險補助，詳人事費彙計表。
	年	1	13,918,752	13,918,752	公保保險補助，詳人事費彙計表。
			2,906,808	2,906,808	勞保保險補助，詳人事費彙計表。
02一般業務				1,902,000	市款1,902,000元
2000 業務費				1,428,000	市款1,428,000元
2003 教育訓練費				79,000	
	年	1	79,000	79,000	教育訓練費、雜費、教材費、膳宿費、交通費等。
2021 其他業務租金				54,000	
	年	1	54,000	54,000	影印機租金。
2072 國內旅費				194,600	
	年	1	194,600	194,600	因公出差所需旅費。
2093 特別費				1,100,400	
	人x月	1 × 12	37,100	445,200	首長特別費。
	人x月	3 × 12	18,200	655,200	副首長特別費。
4000 獎補助費				474,000	市款474,000元
4085 獎勵及慰問				474,000	
	人x年	79 × 1	6,000	474,000	退休人員三節慰問金。

高雄市政府警察局局本部

歲出計畫說明提要與各項費用明細表

中華民國112年度

單位：新臺幣元

警政警衛實施—本部室務行政

警政警衛實施—本部室務行政

業務計畫及工作計畫名稱與編號	38090901201 警政警衛實施-本部室務行政	承辦單位	公關室、資訊室、督察室、秘書室、人事室、會計室、政風室、法制室、統計室	預算金額	42,411千元
----------------	------------------------------	------	-------------------------------------	------	----------

歲出計畫說明	一、計畫內容： 1.辦理預防犯罪宣導行銷暨警民聯繫等其他有關聯絡事項。 2.警政資訊系統發展規劃、科技建警軟硬體先期建置、電腦軟體硬體設施操作、管理與維護及其他資訊處理事項。 3.倡導員警正當休閒活動及各種勤業務督導考核及其他有關督察事項。 4.辦理秘書、人事、會計、政風、法制及統計等業務。				
	二、預期成果： 1.強化網路及社群媒體之溝通與行銷、落實預防犯罪宣導及警政行銷及議會開會期間之聯絡、議員質詢事項之處理及議員囑託服務事項之辦理。 2.主動深入社群，提升警政宣導成效，並落實資通安全危機管理應變能力，提升本局網路效能。 3.辦理警察節等活動促進情感交流、提升行政效能以紓解工作壓力及激勵員警士氣。 4.提高工作效率，達成各項業務順利完成。				

分支計畫及用途別科目	單位	數量	單價	預算數	說明
合計				42,411,000	市款42,411,000元
01公關事務				953,000	市款953,000元
2000 業務費				953,000	市款953,000元
2003 教育訓練費	年	1	3,000	3,000	教育訓練費、雜費、教材費、膳宿費、交通費等。
2054 一般事務費	年	1	6,700	6,700	新聞剪貼用紙、封底封面、新聞稿紙等。
	年	1	38,000	38,000	為民服務檢討報告、推薦報告、工作績效報告等印刷費。
	年	1	81,000	81,000	媒體、賓客聯誼費用。
	年	1	23,000	23,000	報社電台等台慶。
	年	1	7,000	7,000	警民座談會點心。
	份	140	100	14,000	警民座談會紀念品。
	年	1	79,000	79,000	為民服務簡報及文宣資料。

高雄市政府警察局局本部

歲出計畫說明提要與各項費用明細表

中華民國112年度

單位：新臺幣元

警政警衛實施—本部室務行政

警政警衛實施—本部室務行政

分支計畫及用途別科目	單位	數量	單價	預算數	說 明
2072 國內旅費	年	1	36,800	36,800	各社團機關學校蒞局訪問點心。
	面	5	700	3,500	為民服務績優楷模獎牌。
	年	1	570,000	570,000	預防犯罪宣導行銷警政作為暨警民聯繫費等。
	年	1	88,000	88,000	結合臉書行銷宣導廣告費等相關行銷費用。
	年	1	3,000	3,000	因公出差所需旅費。
02資訊事務				26,665,000	市款26,665,000元
2000 業務費				11,847,000	市款11,847,000元
2003 教育訓練費				45,000	
	年	1	45,000	45,000	教育訓練費、雜費、教材費、膳宿費、交通費等。
2009 通訊費				4,967,000	
	年	1	703,000	703,000	警用行動載具網際網路數據機線路費及通訊費。
2018 資訊服務費	年	1	4,264,000	4,264,000	網際網路專線、光纖網路及ADSL(含連結警政署及各派出所)線路、通訊及視訊系統租用及自動電話等費用。
				6,241,000	
	年	1	30,000	30,000	電腦不斷電設備維護費。
	年	1	60,000	60,000	警用行動載具及主機設備電子維護費用等。
	年	1	1,172,600	1,172,600	資安骨幹設備區域聯防監控網路系統維護費及科技建警先期建置作業費。
	年	1	846,200	846,200	網站系統軟、硬體及資料備份等維護費。
	年	1	160,000	160,000	個人電腦及週邊設備等維護費。
年	1	98,000	98,000	資安勞務檢測費。	
年	1	255,000	255,000	AD防毒主機等維護費。	

高雄市政府警察局局本部

歲出計畫說明提要與各項費用明細表

中華民國112年度

單位：新臺幣元

警政警衛實施—本部室務行政

警政警衛實施—本部室務行政

分支計畫及用途別科目	單位	數量	單價	預算數	說明
	年	1	30,000	30,000	光纖迴路、警訊插座及線路等維護費。
	年	1	98,000	98,000	警政業務系統軟硬體等維護費。
	式	1	750,000	750,000	ISMS維運服務費。
	年	1	26,000	26,000	市府警政信箱虛擬主機租賃費用。
	式	1	909,200	909,200	工具防毒等軟體。
	年	1	51,000	51,000	OFFICE軟體使用授權。
	年	1	1,055,000	1,055,000	防火牆、IPS授權及維護費。
	式	1	700,000	700,000	資安端點偵測軟體使用授權。
2036 按日按件計資酬金				43,000	
	年	1	43,000	43,000	資訊教育訓練講師鐘點費。
2051 物品				55,000	
	年	1	55,000	55,000	電腦活動碟、列印機滾筒、碳粉、墨水匣及鍵盤、滑鼠、讀卡機等費用。
2054 一般事務費				22,000	
	年	1	22,000	22,000	資訊教育訓練講義及教材、業務督考誤餐費。
2069 設施及機械設備養護費				436,000	
	年	1	24,000	24,000	機房、電氣室等冷氣機維護費。
	年	1	60,000	60,000	電腦機房警報環控系統、週邊設施、基地台等維護費。
	年	1	352,000	352,000	無人機維護費用。
2072 國內旅費				38,000	
	年	1	38,000	38,000	因公出差所需旅費。
3000 設備及投資				14,818,000	市款14,818,000元
3020 機械設備費				12,950,000	
	部	350	37,000	12,950,000	汰換M-Police舊型行動載具。(一般性補助款10,000,000元、市府撥款)

高雄市政府警察局局本部

歲出計畫說明提要與各項費用明細表

中華民國112年度

單位：新臺幣元

警政警衛實施—本部室務行政

警政警衛實施—本部室務行政

分支計畫及用途別科目	單位	數量	單價	預算數	說 明
3030 資訊軟硬體設備費				1,868,000	2,950,000元)
	部	19	22,000	418,000	個人電腦。
	部	2	25,000	50,000	筆記型電腦(一般型)。
	式	1	700,000	700,000	IP存取管理系統。
	式	1	700,000	700,000	建置本局勤務表智能管理系統。
03督察事務				2,563,000	市款2,563,000元
1000 人事費				103,000	市款103,000元
1030 獎金				103,000	
	年	1	23,000	23,000	督導考核各單位服務態度、勤務紀律、端正風紀及其他督察業務績優團體、個人獎金。
	年	1	60,000	60,000	特種勤務績優團體、個人獎金。
	年	1	20,000	20,000	慶祝警察節各項文康競賽績優團體、個人獎金。
2000 業務費				2,460,000	市款2,460,000元
2003 教育訓練費				16,000	
	年	1	16,000	16,000	教育訓練費、雜費、教材費、膳宿費、交通費等。
2009 通訊費				5,000	
	年	1	5,000	5,000	公文寄發用郵資。
2036 按日按件計資酬金				11,200	
	年	1	11,200	11,200	端正警察風紀教育講習及特種勤務幹部講習外聘講授鐘點費。
2051 物品				2,975	
	年	1	2,975	2,975	業務會報及講習用文具紙張。
2054 一般事務費				2,411,825	
	年	1	250,600	250,600	表揚員警好人好事、服務態度績優人員等相關費用。

高雄市政府警察局局本部

歲出計畫說明提要與各項費用明細表

中華民國112年度

單位：新臺幣元

警政警衛實施—本部室務行政

警政警衛實施—本部室務行政

分支計畫及用途別科目	單位	數量	單價	預算數	說 明
	年	1	25,000	25,000	查案登記表、幹部考核表等印刷。
	年	1	451,275	451,275	執行特種勤務及特勤教育訓練、風紀教育講習誤餐費。
	年	1	600,000	600,000	慶祝警察節經費。
	月	12	4,000	48,000	督察工作活動費。
	年	1	148,000	148,000	內部管理及本局模範警察獎牌等。
	年	1	585,000	585,000	績優員工國內旅遊。
	年	1	303,950	303,950	員工文康競賽經費。
2072 國內旅費				13,000	
	年	1	13,000	13,000	因公出差所需旅費。
04秘書事務				5,884,000	市款5,884,000元
1000 人事費				34,000	市款34,000元
1030 獎金				34,000	
	年	1	34,000	34,000	研究發展、其他工作績優人員獎金。
2000 業務費				5,850,000	市款5,850,000元
2003 教育訓練費				17,000	
	年	1	17,000	17,000	教育訓練費、雜費、教材費、膳宿費、交通費等。
2009 通訊費				1,565,500	
	年	1	366,000	366,000	郵寄公文用郵票費。
	期	4	3,725	14,900	大高雄警政季刊郵票費。
	年	1	1,184,600	1,184,600	電話費。
2036 按日按件計資酬金				147,200	
	期	4	4,000	16,000	大高雄警政季刊外聘編輯顧問出席費。
	期	4	20,200	80,800	大高雄警政季刊稿費。
	期	4	12,600	50,400	大高雄警政季刊編輯稿費。

高雄市政府警察局局本部

歲出計畫說明提要與各項費用明細表

中華民國112年度

單位：新臺幣元

警政警衛實施—本部室務行政

警政警衛實施—本部室務行政

分支計畫及用途別科目	單位	數量	單價	預算數	說 明
2051 物品	年	1	310,000	310,000	業務用文具紙張。
2054 一般事務費	年	1	187,200	187,200	公文封、工作報告、簡報、年報、簡介等印刷費。
	月	12	34,000	408,000	執行業務所需工作活動費(局長每月15,000元、副局長每月5,000元、主任秘書每月4,000元)。
	年	1	1,187,000	1,187,000	刑事綜合大樓、辦公大樓、勤務大樓清潔費。
	年	1	3,500	3,500	業務督考誤餐費。
	年	1	99,600	99,600	大高雄警政季刊網路版電子書(含紙本500本)。
	年	1	1,500,000	1,500,000	處理局本部各項零星庶務所需費用。
	年	1	418,000	418,000	職工健康檢查費。
2072 國內旅費	年	1	7,000	7,000	因公出差所需旅費。
05人事事務				5,301,000	市款5,301,000元
2000 業務費				3,745,000	市款3,745,000元
2003 教育訓練費	年	1	20,000	20,000	教育訓練費、雜費、教材費、膳宿費、交通費等。
2018 資訊服務費	年	1	165,000	165,000	差勤相關軟硬體維護費。
2036 按日按件計資酬金	次x年	2 × 1	15,000	30,000	辦理新進人員職前講習鐘點費。
2051 物品	年	1	79,705	79,705	業務用文具紙張。
2054 一般事務費				3,390,295	

高雄市政府警察局局本部

歲出計畫說明提要與各項費用明細表

中華民國112年度

單位：新臺幣元

警政警衛實施—本部室務行政

警政警衛實施—本部室務行政

分支計畫及用途別科目	單位	數量	單價	預算數	說 明
	年	1	77,295	77,295	人事一般表冊印刷。
	年	1	20,400	20,400	辦理人事甄審委員會議、人事評議委員會議、擴大人事檢討會議等誤餐費。
	次x年	2 × 1	22,600	45,200	辦理新進人員職前講習誤餐費。
	年	1	115,000	115,000	致贈退休人員等紀念品案。
	年	1	3,132,400	3,132,400	公務人員健康檢查費。
2072 國內旅費				60,000	
	年	1	60,000	60,000	因公出差所需旅費。
4000 獎補助費				1,556,000	市款1,556,000元
4040 對國內團體之捐助				1,500,000	
	年	1	1,500,000	1,500,000	捐助高雄市退休警察人員協會聯誼經費及會員關懷照護等事宜。
4085 獎勵及慰問				56,000	
	人x年	7 × 1	8,000	56,000	春、秋季國殤祭祀發放遺族慰問金。
06會計事務				204,000	市款204,000元
2000 業務費				204,000	市款204,000元
2003 教育訓練費				6,000	
	年	1	6,000	6,000	教育訓練費、雜費、教材費、膳宿費、交通費等。
2051 物品				18,000	
	年	1	18,000	18,000	業務用文具紙張。
2054 一般事務費				170,000	
	年	1	170,000	170,000	預算書及有關會計資料等印刷費。
2072 國內旅費				10,000	
	年	1	10,000	10,000	因公出差所需旅費。
07政風事務				145,000	市款145,000元
2000 業務費				145,000	市款145,000元

高雄市政府警察局局本部

歲出計畫說明提要與各項費用明細表

中華民國112年度

單位：新臺幣元

警政警衛實施—本部室務行政

警政警衛實施—本部室務行政

分支計畫及用途別科目	單位	數量	單價	預算數	說 明
2003 教育訓練費	年	1	9,000	9,000	教育訓練費、雜費、教材費、膳宿費、交通費等。
2009 通訊費	年	1	8,400	8,400	財產申報資料審核、政風問卷訪查等郵資。
2051 物品	年	1	5,000	5,000	業務用文具紙張。
2054 一般事務費	年	1	28,750	28,750	財產申報法規、教育講習資料等印刷費。
	年	1	30,150	30,150	政風法令宣導及其他雜支。
	年	1	5,700	5,700	公職人員財產申報文具用品等費用。
	年	1	30,000	30,000	辦理廉政研究相關稽核或參加社會參與或參加相關研討會之用。
	年	1	8,000	8,000	辦理本局廉潔楷模保薦審查績優人員前5名之等值禮券(品)。
2072 國內旅費	年	1	20,000	20,000	因公出差所需旅費。
08法制事務				564,000	市款564,000元
1000 人事費				30,000	市款30,000元
1030 獎金	年	1	30,000	30,000	處理國家賠償事件及制定、修正、審查法令規章，提供法令諮詢意見著有績效之獎金。
2000 業務費				534,000	市款534,000元
2003 教育訓練費	年	1	2,000	2,000	教育訓練費、雜費、教材費、膳宿費、交通費等。
2036 按日按件計資酬金				29,400	

高雄市政府警察局局本部

歲出計畫說明提要與各項費用明細表

中華民國112年度

單位：新臺幣元

警政警衛實施—本部室務行政

警政警衛實施—本部室務行政

分支計畫及用途別科目	單位	數量	單價	預算數	說 明
2051 物品	年	1	15,000	15,000	義務法律顧問出席費。
	年	1	14,400	14,400	法令講習鐘點費。
2054 一般事務費	年	1	11,000	11,000	購置各種法律書籍、訂購各類法律期刊。
	年	1	3,600	3,600	法律、宣導資料、國賠會議資料暨訴願講習等印刷。
2072 國內旅費	年	1	1,000	1,000	國家賠償審議會、員警因公涉訟諮詢，本局法律顧問會議誤餐費。
	年	1	485,000	485,000	本局暨所屬員警因公涉訟輔助延聘律師費用。
09統計事務	年	1	2,000	2,000	因公出差所需旅費。
	年	1	2,000	2,000	因公出差所需旅費。
2000 業務費				132,000	市款132,000元
2003 教育訓練費				6,000	
2051 物品	年	1	6,000	6,000	教育訓練費、雜費、教材費、膳宿費、交通費等。
	年	1	2,000	2,000	業務用文具紙張。
2054 一般事務費	年	1	120,000	120,000	統計資料、教育講習資料等印刷費及提昇服務品質委外問卷調查費。
	年	1	4,000	4,000	因公出差所需旅費。
2072 國內旅費				4,000	
	年	1	4,000	4,000	因公出差所需旅費。

高雄市政府警察局局本部

歲出計畫說明提要與各項費用明細表

中華民國112年度

單位：新臺幣元

警政警衛實施—勤業務管理

警政警衛實施—勤業務管理

業務計畫及工作計畫名稱與編號	38090901202 警政警衛實施-勤業務管理	承辦單位	各科及中心單位	預算金額	270,404千元
----------------	-----------------------------	------	---------	------	-----------

歲出計畫說明	<p>一、計畫內容：</p> <p>二、預期成果：</p>	<p>1.辦理各項裝備及車輛購置、設備維修保養及廳舍整建修繕。 2.完整勤務規劃並運用協勤民力參與警察公共事務，及結合觀光騎警。 3.辦理各國駐華使領館與官員保護及外國團體之安全維護工作等。 4.辦理執行聚眾活動防處及阻材架設運用，管制槍、及彈及刀械總檢查等。 5.完善監錄系統協助維護治安。 6.社會治安調查及社會保防安全防護等工作。 7.提供員警常年訓練設施之維修及鼓勵警察進修。 8.警察勤務之指揮調度及適時適當處理治安狀況等事項。 9.勤區查察推展與督導、考核民防團體編組、訓練督導等事項。 10.充實設備以加強民防防情通訊及警報設施。 11.運用科學器材及鑑識技術，實施刑案現場偵查工作，提供司法審判依據。</p> <p>1.維持廳舍及設備正常運作。2.運用勤務維護治安，結合民力以達治安民化。3.推動國際警政交流，加強查處外來人口非法或動。4.提升突發危安事件處置應變、落實槍械管制登記。5.加強監錄系統妥善率，協助預防犯罪及維護治安。6.辦理國安及保防業務，強化情資蒐報供上級完整情報。7.落實教育訓練，強化為民服務及執勤安全。8.利用E化系統提昇通訊快、受理快、指揮快、報告快。9.建立警民夥伴關係，推行社區治安工作。10.提升警報器(台)及通信設施正常運作。11.落實科學辦案以提高刑案破案率。</p>
--------	-------------------------------	--

分支計畫及用途別科目	單位	數量	單價	預算數	說明
合計				270,404,000	市款270,404,000元
01後勤業務				110,805,000	市款110,805,000元
2000 業務費				56,299,000	市款56,299,000元
2003 教育訓練費	年	1	16,000	16,000	教育訓練費、雜費、教材費、膳宿費、交通費等。
2006 水電費	年	1	457,728	457,728	局本部各大樓、民管中心、楠梓靶場等水費。
	年	1	11,830,111	11,830,111	局本部各大樓、民管中心、楠梓靶場等電費。
2024 稅捐及規費	年	1	80,670	80,670	車輛牌照稅(詳公務車輛明細表)。
	年	1	116,116	116,116	本局經管土地地價稅。
	年	1	9,808	9,808	出租前金區後金段471地號地價稅。
	年	1	9,417	9,417	出租前金區後金段471地號房

高雄市政府警察局局本部

歲出計畫說明提要與各項費用明細表

中華民國112年度

單位：新臺幣元

警政警衛實施—勤業務管理

警政警衛實施—勤業務管理

分支計畫及用途別科目	單位	數量	單價	預算數	說 明
2027 保險費	年	1	50,000	50,000	屋稅。 不動產管理各項規費。
	年	1	50,700	50,700	車輛檢驗費(詳公務車輛明細表)。
	年	1	48,396	48,396	燃料使用費(詳公務車輛明細表)。
	年	1	273,746	273,746	車輛保險費(詳公務車輛明細表)。
2051 物品				5,827,975	
	年	1	92,717	92,717	局本部消防器材汰換費。
	年	1	5,000	5,000	職業安全衛生防護用具。
2054 一般事務費	年	1	5,730,258	5,730,258	車輛油料費(詳公務車輛明細表)。
				33,166,243	
	年	1	410,000	410,000	非法佔用本局經管土地、宿舍，延聘律師訴訟費。
	式	1	32,660,851	32,660,851	員警服裝費。
2063 房屋建築養護費	年	1	95,392	95,392	辦理建築物公共安全檢查申報費用。
				908,885	
	戶	176	2,400	422,400	一般員警及主管宿舍修繕費。
	戶	3	4,000	12,000	副局長宿舍修繕費。
	年	1	474,485	474,485	局本部各大樓廳舍修繕費(含公共安全檢查缺失修繕費用)。
2066 車輛及辦公器具養護費				2,092,245	
	年	1	2,092,245	2,092,245	車輛養護費(詳公務車輛明細表)。
2069 設施及機械設備養護費				1,095,960	
	年	1	280,000	280,000	局本部勤務大樓中央系統空調主機保養維修費。
	年	1	432,000	432,000	局本部各大樓電梯保養費。

高雄市政府警察局局本部

歲出計畫說明提要與各項費用明細表

中華民國112年度

單位：新臺幣元

警政警衛實施—勤業務管理

警政警衛實施—勤業務管理

分支計畫及用途別科目	單位	數量	單價	預算數	說明
	年	1	76,000	76,000	局本部各大樓、楠梓靶場高壓電氣設備保養費。
	年	1	114,400	114,400	局本部各大樓發電機設備保養費。
	年	1	40,000	40,000	職務宿舍電梯保養費。
	年	1	153,560	153,560	局本部各大樓、楠梓靶場、民管中心小型冷氣維修暨清洗保養費。
2072 國內旅費				265,000	
	年	1	265,000	265,000	因公出差所需旅費。
3000 設備及投資				54,506,000	市款54,506,000元
3005 土地				2,840,000	
	式	1	2,840,000	2,840,000	歸墊平均地權基金價購前鎮分局暨一心路派出所辦公廳舍用地經費(總地價127,719,930元，從93年起至123年分年歸墊)。
3010 房屋建築及設備費				3,000,000	
	年	1	3,000,000	3,000,000	本局各項零星修繕。
3020 機械設備費				1,184,000	
	式	1	1,184,000	1,184,000	刑事大樓B1配電盤汰換。
3025 運輸設備費				46,200,000	
	台	5	900,000	4,500,000	汰換巡邏車。(一般性補助款)
	台	1	900,000	900,000	汰換小型警備車。(一般性補助款)
	台	4	900,000	3,600,000	汰換現場勘察車(4人座)。(一般性補助款)
	台	1	1,562,000	1,562,000	汰換現場勘察車(7人座)。(一般性補助款)
	輛	462	75,000	34,650,000	汰換巡邏機車。(一般性補助款)
	輛	13	76,000	988,000	汰換偵防機車。(一般性補助款)

高雄市政府警察局局本部

歲出計畫說明提要與各項費用明細表

中華民國112年度

單位：新臺幣元

分支計畫及用途別科目	單位	數量	單價	預算數	說 明
3035 雜項設備費	年	1	1,282,000	1,282,000	1,282,000 本局各項零星購置。
02 警察行政業務				27,108,000	市款27,108,000元
1000 人事費				744,000	市款744,000元
1030 獎金	年	1	744,000	744,000	744,000 以工作指派方式增置分駐(派出所)副所長工作績優獎勵金。
2000 業務費				6,601,000	市款6,601,000元
2003 教育訓練費	年	1	3,000	3,000	3,000 教育訓練費、雜費、教材費、膳宿費、交通費等。
2027 保險費	年	1	250,920	250,920	250,920 分局、刑警大隊、交通大隊、通信隊、少年隊、外事科、派出所志工服務隊意外事故保險費。
2036 按日按件計資酬金	年	1	19,900	19,900	19,900 執行整理市容、消除道路障礙工作僱工費。
2051 物品	年	1	38,780	38,780	38,780 義警(社區輔警)電池。
2054 一般事務費	年	1	12,896	12,896	12,896 勤務規劃與警力配備各種表格印刷。
	年	1	3,248	3,248	3,248 整理市容宣傳單印刷費。
	年	1	146,424	146,424	146,424 警察志工基礎訓練、座談會等費用。
	年	1	90,000	90,000	90,000 騎警隊擴大防範犯罪宣導品。
	年	1	112,000	112,000	112,000 騎警衣物洗滌費。
	年	1	84,440	84,440	84,440 其他零星支出(騎警隊)。
	年	1	1,000,000	1,000,000	1,000,000 取締電玩色情探訪經費。

警政警衛實施—勤業務管理

警政警衛實施—勤業務管理

高雄市政府警察局局本部

歲出計畫說明提要與各項費用明細表

中華民國112年度

單位：新臺幣元

警政警衛實施—勤業務管理

警政警衛實施—勤業務管理

分支計畫及用途別科目	單位	數量	單價	預算數	說明
	年	1	4,000,000	4,000,000	騎警隊培訓、執勤服務費(含租用馬匹、馬匹運輸、馬事人員、維持訓練等費用)。
	年	1	497,000	497,000	義警(社區輔警)冬、夏服。
	年	1	135,000	135,000	義警(社區輔警)皮鞋。
	年	1	71,000	71,000	義警(社區輔警)配件(含勤務便帽、臂章、胸章、領帶、領帶夾、皮腰帶、襪子、領章及車縫代工費)。
	人	13	7,000	91,000	騎警隊員執勤禮服。
2072 國內旅費				31,000	
	年	1	31,000	31,000	因公出差所需旅費。
2081 運費				14,392	
	年	1	14,392	14,392	執行整頓市容，消除道路障礙僱車運費。
4000 獎補助費				19,763,000	市款19,763,000元
4085 獎勵及慰問				58,895	
	年	1	58,895	58,895	警察志工因公傷病慰問金。
4090 其他補助及捐助				19,704,105	
	年	1	18,810,000	18,810,000	義警(社區輔警)工作補助費。
	年	1	764,480	764,480	義警(社區輔警)油料補助費。
	年	1	129,625	129,625	義警(社區輔警)福利互助費(162人x800元/年)，配合預算編列至千元，增列25元。
03外事業務				338,000	市款338,000元
2000 業務費				338,000	市款338,000元
2003 教育訓練費				4,000	
	年	1	4,000	4,000	教育訓練費、雜費、教材費、膳宿費、交通費等。
2036 按日按件計資酬金				180,500	
	年	1	14,200	14,200	外聘外事警察教育訓練講授鐘點費。
	年	1	97,600	97,600	涉外案件翻譯、文件書籍翻譯

高雄市政府警察局局本部

歲出計畫說明提要與各項費用明細表

中華民國112年度

單位：新臺幣元

警政警衛實施—勤業務管理

警政警衛實施—勤業務管理

分支計畫及用途別科目	單位	數量	單價	預算數	說 明
					含中文譯外文。
2051 物品	年	1	68,700	68,700	涉外案件翻譯、文件書籍翻譯 含外文譯中文。
				10,000	
2054 一般事務費	年	1	10,000	10,000	業務用文具紙張。
				137,500	
	年	1	20,000	20,000	各種表冊、申請書、警用美語 二百句、英語教材等印刷費。
	年	1	58,000	58,000	奉令接待外賓及贈送紀念品、 外事偵防活動費。
	年	1	3,000	3,000	外事警察常訓教材。
	年	1	3,500	3,500	警察志工常訓誤餐費。
	年	1	23,000	23,000	英語及其他外語能力訓練費。
	年	1	30,000	30,000	警察刑事紀錄證明線上申辦刷 卡手續費。
2072 國內旅費				6,000	
	年	1	6,000	6,000	因公出差所需旅費。
04保安業務				6,815,000	市款6,815,000元
1000 人事費				16,000	市款16,000元
1030 獎金				16,000	
	年	1	16,000	16,000	各項安全維護及演習團體、個 人獎金。
2000 業務費				4,525,000	市款4,525,000元
2003 教育訓練費				8,000	
	年	1	8,000	8,000	教育訓練費、雜費、教材費、 膳宿費、交通費等。
2027 保險費				1,077,000	
	年	1	1,077,000	1,077,000	義警保險費，配合預算編列至 千元，增列200元。
2036 按日按件計資酬金				163,700	
	年	1	158,400	158,400	機動警力整備訓練、保安業務 講習鐘點費。

高雄市政府警察局局本部

歲出計畫說明提要與各項費用明細表

中華民國112年度

單位：新臺幣元

分支計畫及用途別科目	單位	數量	單價	預算數	說 明
2051 物品	年	1	5,300	5,300	山地義警常年訓練教官鐘點費。
				19,835	
2054 一般事務費	年	1	19,835	19,835	辦公用文具紙張。
				3,135,865	
	年	1	11,500	11,500	自衛槍枝執照、列管刀械許可證、申請書等印刷費。
	年	1	12,650	12,650	加強重要節日安全維護工作簡報、各種演習簡報印刷。
	年	1	51,000	51,000	收購有照槍枝及列管刀械價款。
	年	1	594,290	594,290	機動警力整備訓練、保安裝備保養訓練、重大人為危安事件實警演練訓練各項經費等。
	式	1	301,885	301,885	加強重要節日安全維護工作期間慰問品及宣導經費。
	年	1	11,000	11,000	刀械鑑驗及許可作業費。
	年	1	18,240	18,240	重要勤務及重大專案各單位支援警力誤餐費。
	年	1	21,000	21,000	各種表冊印刷。
	年	1	231,850	231,850	加強重要節日安全維護工作協勤人員夜點費。
	年	1	6,450	6,450	隨扈講習便當、茶水等費用。
	年	1	85,000	85,000	加強重要節日安全維護工作及其他各項經費。
	年	1	80,000	80,000	友軍支援連繫工作相關經費。
	年	1	1,711,000	1,711,000	義警服裝及配件。
2063 房屋建築養護費				10,000	
	年	1	10,000	10,000	義警大樓修繕。
2069 設施及機械設備養護費				70,600	
	年	1	70,600	70,600	保安防護裝備等器材暨大型鐵馬護欄保養維修費用。
2072 國內旅費				40,000	

警政警衛實施—勤業務管理

警政警衛實施—勤業務管理

高雄市政府警察局局本部

歲出計畫說明提要與各項費用明細表

中華民國112年度

單位：新臺幣元

警政警衛實施—勤業務管理

警政警衛實施—勤業務管理

分支計畫及用途別科目	單位	數量	單價	預算數	說 明
	年	1	40,000	40,000	因公出差所需旅費。
4000 獎補助費				2,274,000	市款2,274,000元
4090 其他補助及捐助				2,274,000	
	人x年	35 x 1	3,435	120,225	大隊部義警人員自強活動費、報紙捐助費。
	年	1	2,153,775	2,153,775	義警福利互助費(2,692人x800元/年)，配合預算編列至千元，增列175元。
05犯罪預防業務				100,791,000	市款100,791,000元
2000 業務費				44,240,000	市款44,240,000元
2003 教育訓練費				3,000	
	年	1	3,000	3,000	教育訓練費、雜費、教材費、膳宿費、交通費等。
2006 水電費				19,190,000	
	年	1	12,195,200	12,195,200	警政精進方案、里鄰捐贈移撥及區里監錄系統包表燈費。(一般性補助款6,374,000元、市府撥款5,821,200元)
	年	1	6,994,800	6,994,800	監錄系統機房主機、冷氣表燈費。(一般性補助款3,552,000元、市府撥款3,442,800元)
2009 通訊費				15,966,000	
	年	1	3,223,000	3,223,000	警政精進方案及重要路口監錄系統網路費。(一般性補助款1,950,000元、市府撥款1,273,000元)
	年	1	12,743,000	12,743,000	錄影監視系統網路及儲存機房月租費。
2027 保險費				899,000	
	年	1	800,000	800,000	各里守望相助隊人員團體意外保險費。
	年	1	99,000	99,000	路口監錄系統公共安全責任險保險費。
2054 一般事務費				898,000	
	年	1	47,000	47,000	文具紙張、印刷等費用。

高雄市政府警察局局本部

歲出計畫說明提要與各項費用明細表

中華民國112年度

單位：新臺幣元

警政警衛實施—勤業務管理

警政警衛實施—勤業務管理

分支計畫及用途別科目	單位	數量	單價	預算數	說 明
	年	1	50,000	50,000	監錄系統講習及操作訓練費。
	年	1	41,000	41,000	巡守人員訓練作業費等。
2069 設施及機械設備養護費	年	1	760,000	760,000	犯罪預防宣傳經費。
				7,252,000	
	年	1	7,000,000	7,000,000	本市監錄系統視傳中心平台及光纖維護費。
	年	1	252,000	252,000	監錄系統影像智慧分析平台延長保固經費。
2072 國內旅費				32,000	
	年	1	32,000	32,000	因公出差所需旅費。
3000 設備及投資				50,021,000	市款50,021,000元
3015 公共建設及設施費				49,955,000	
	年	1	39,955,000	39,955,000	汰換使用逾8年重要路口監視器。
	年	1	10,000,000	10,000,000	監錄系統導入車牌辨識等影像分析功能。
3020 機械設備費				66,000	
	年	1	66,000	66,000	第三層網路交換器。
4000 獎補助費				6,530,000	市款6,530,000元
4085 獎勵及慰問				3,660,000	
	年	1	2,450,000	2,450,000	績優守望相助隊獎勵金。
	年	1	1,210,000	1,210,000	計程車無線電台參與治安聯防獎勵金。
4090 其他補助及捐助				2,870,000	
	年	1	252,496	252,496	補助各里守望相助隊人員醫療慰問等相關經費。
	年	1	2,617,504	2,617,504	里社區守望相助巡守隊巡守人員協勤誤餐費。
06保防業務				635,000	市款635,000元
1000 人事費				63,000	市款63,000元
1030 獎金				63,000	

高雄市政府警察局局本部

歲出計畫說明提要與各項費用明細表

中華民國112年度

單位：新臺幣元

警政警衛實施—勤業務管理

警政警衛實施—勤業務管理

分支計畫及用途別科目	單位	數量	單價	預算數	說 明
	年	1	63,000	63,000	治安調查競賽獎金及偵辦案件獎金。
2000 業務費				572,000	市款572,000元
2003 教育訓練費				24,000	
	年	1	24,000	24,000	教育訓練費、雜費、教材費、膳宿費、交通費等。
2054 一般事務費				534,000	
	年	1	245,200	245,200	社會治安調查工作費及各項社會保防諮詢工作活動費等。
	次	4	4,500	18,000	舉辦民營機構事業及民間電信觀光保防及一般諮詢人員座談會等相關費用。
	次	4	5,500	22,000	辦理保防人員業務檢討會報費用等。
	年	1	20,000	20,000	舉辦社會安全防護座談會。
	年	1	96,000	96,000	偵防專案工作活動費、印刷費等。
	年	1	19,800	19,800	業務用印製各項專案表冊、卡片、文具、教材相關費用等。
	年	1	33,000	33,000	大陸來台專案人士訪談、諮詢工作活動費等。
	年	1	80,000	80,000	執行特種警衛、行政首長及專案勤務人員誤餐費。
2066 車輛及辦公器具養護費				4,000	
	年	1	4,000	4,000	偵防器材養護費用等。
2072 國內旅費				10,000	
	年	1	10,000	10,000	因公出差所需旅費。
07常訓業務				3,437,000	市款3,437,000元
1000 人事費				40,000	市款40,000元
1030 獎金				40,000	
	年	1	40,000	40,000	組合訓練射擊、柔、跆拳道及綜合逮捕術測驗績優獎金。
2000 業務費				3,397,000	市款3,397,000元

高雄市政府警察局局本部

歲出計畫說明提要與各項費用明細表

中華民國112年度

單位：新臺幣元

警政警衛實施—勤業務管理

警政警衛實施—勤業務管理

分支計畫及用途別科目	單位	數量	單價	預算數	說 明
2003 教育訓練費				168,000	
	年	1	151,000	151,000	學分費等。
	年	1	17,000	17,000	教育訓練費、雜費、教材費、膳宿費、交通費等。
2054 一般事務費				382,200	
	年	1	227,200	227,200	舉辦各項測驗、集訓與成果驗收經費(含場地租用、佈置、獎盃、獎品、運動服...等)。
	年	1	125,000	125,000	教育訓練及常年訓練用教材、耗材、器材費、維護費、印刷費、膳宿費、交通費、雜費。
	年	1	30,000	30,000	警光雜誌等費用。
2069 設施及機械設備養護費				2,796,800	
	年	1	60,000	60,000	靶場環境、監視器材、教學設備等維護費。
	年	1	150,000	150,000	訓練設施維護費用。
	年	1	2,586,800	2,586,800	楠梓室內電動靶場等之靶場、靶機、防彈設施、機電設備及消耗零附件等維護費。
2072 國內旅費				50,000	
	年	1	50,000	50,000	因公出差所需旅費。
08勤指業務				2,915,000	市款2,915,000元
2000 業務費				2,915,000	市款2,915,000元
2003 教育訓練費				3,000	
	年	1	3,000	3,000	教育訓練費、雜費、教材費、膳宿費、交通費等。
2009 通訊費				964,780	
	年	1	743,780	743,780	110 ISDN報案系統電路月租費、雙向2M電路費及電話費等。
	年	1	221,000	221,000	110e化勤務指管系統網路服務費。
2018 資訊服務費				1,841,563	
	年	1	1,841,563	1,841,563	e化勤指系統設備維護費。

高雄市政府警察局局本部

歲出計畫說明提要與各項費用明細表

中華民國112年度

單位：新臺幣元

警政警衛實施—勤業務管理

警政警衛實施—勤業務管理

分支計畫及用途別科目	單位	數量	單價	預算數	說 明
2051 物品				73,657	
	年	1	72,100	72,100	傳真機顯像組、碳粉、數位式錄音錄影硬碟。
	年	1	1,557	1,557	辦公用文具紙張。
2054 一般事務費				11,000	
	年	1	1,000	1,000	報案紀錄表及巡邏警網出勤定時定點報告管制表等印刷。
	年	1	10,000	10,000	110宣導製作含宣導標語、海報及文宣品等。
2066 車輛及辦公器具養護費				8,000	
	年	1	8,000	8,000	110科技系統各項設備及終端視訊會議系統等維護費。
2069 設施及機械設備養護費				10,000	
	台	10	1,000	10,000	監錄系統維修費。
2072 國內旅費				3,000	
	年	1	3,000	3,000	因公出差所需旅費。
09防治業務				6,155,000	市款6,155,000元
1000 人事費				110,000	市款110,000元
1030 獎金				110,000	
	年	1	110,000	110,000	甄選表揚警察勤務區訪查工作績優員警獎金。
2000 業務費				3,864,000	市款3,864,000元
2003 教育訓練費				4,000	
	年	1	4,000	4,000	教育訓練費、雜費、教材費、膳宿費、交通費等。
2027 保險費				1,017,000	
	年	1	1,017,000	1,017,000	民防人員保險費，配合預算編列至千元，增列200元。
2036 按日按件計資酬金				89,600	
	年	1	32,000	32,000	民防大隊常年訓練教育授課鐘點費。
	年	1	57,600	57,600	辦理民防人員訓練教官鐘點費等。

高雄市政府警察局局本部

歲出計畫說明提要與各項費用明細表

中華民國112年度

單位：新臺幣元

警政警衛實施—勤業務管理

警政警衛實施—勤業務管理

分支計畫及用途別科目	單位	數量	單價	預算數	說 明
2051 物品				48,497	
	年	1	7,844	7,844	文具用品。
	年	1	40,653	40,653	辦公用文具紙張。
2054 一般事務費				2,686,903	
	年	1	30,082	30,082	獎狀及各種表冊等印刷費。
	年	1	13,300	13,300	勤區查察工作會議誤餐費。
	個	255	350	89,250	勤區查察袋經費。
	年	1	10,240	10,240	資訊連結暨國民身分證相片影像等工作評核誤餐費。
	年	1	78,316	78,316	印刷戶口業務相關資料等。
	年	1	5,240	5,240	民防團隊緊急臨時召集訓練餐費。
	年	1	4,475	4,475	民防人員福利互助委員會會議費用。
	年	1	24,000	24,000	民防大隊常年訓練場地佈置、攝影、茶水費。
	年	1	2,432,000	2,432,000	民防人員服裝或配件等。
2072 國內旅費				18,000	
	年	1	18,000	18,000	因公出差所需旅費。
4000 獎補助費				2,181,000	市款2,181,000元
4085 獎勵及慰問				12,835	
	年	1	12,835	12,835	民防人員因公住院慰問費。
4090 其他補助及捐助				2,168,165	
	人x年	39 x 1	3,435	133,965	大隊部民防人員自強活動費、報紙捐助費。
	年	1	2,034,200	2,034,200	民防人員福利互助費(2,542人x800元/年)，配合預算編列至千元，增列600元。
10防情業務				2,318,000	市款2,318,000元
2000 業務費				1,778,000	市款1,778,000元

高雄市政府警察局局本部

歲出計畫說明提要與各項費用明細表

中華民國112年度

單位：新臺幣元

警政警衛實施—勤業務管理

警政警衛實施—勤業務管理

分支計畫及用途別科目	單位	數量	單價	預算數	說明
2003 教育訓練費	年	1	4,000	4,000	教育訓練費、雜費、教材費、膳宿費、交通費等。
2009 通訊費	月	12	16,900	202,800	防情專線月租費。
	年	1	25,900	25,900	衛星電話通信費。
	月	12	2,300	27,600	辦公用電話費。
2024 稅捐及規費	台	30	500	15,000	防情專用無線電台使用執照費。
	年	1	400,000	400,000	防情專用無線電台頻率使用費。
2051 物品	年	1	3,152	3,152	發電機柴油費。
	個	100	1,800	180,000	遙控警報台終端控制箱125個電瓶、電子式警報器136台(每台2個電瓶),合計397個電瓶逐年汰換。
2054 一般事務費	年	1	9,320	9,320	各種表冊、獎狀印刷及文具紙張辦公用品等費用。
	座	2	93,000	186,000	警報台遷移費用。
	年	1	54,000	54,000	災害搶救演習餐費。
	年	1	76,300	76,300	萬安演習費。
2063 房屋建築養護費	年	1	6,000	6,000	防情室修繕費。
2066 車輛及辦公器具養護費	年	1	13,918	13,918	辦公室、防情室之各項器具維修費用。
2069 設施及機械設備養護費	年	1	87,000	87,000	防空警報器各項維修費。
	年	1	89,500	89,500	中央遙控警報裝置系統維護費。

高雄市政府警察局局本部

歲出計畫說明提要與各項費用明細表

中華民國112年度

單位：新臺幣元

警政警衛實施—勤業務管理

警政警衛實施—勤業務管理

分支計畫及用途別科目	單位	數量	單價	預算數	說 明
	年	1	83,500	83,500	終端遙控警報台維修費。
	年	1	133,100	133,100	電台天線鐵塔及警報器鐵塔維護費。
	年	1	62,500	62,500	防情無線電機維修費。
	年	1	70,000	70,000	發電機維護費。
	年	1	26,610	26,610	防情主系統電子交換總機設備維護費。
	年	1	9,800	9,800	防救災專用衛星通訊系統維護費。
2072 國內旅費				12,000	
	年	1	12,000	12,000	因公出差所需旅費。
3000 設備及投資				540,000	市款540,000元
3020 機械設備費				540,000	
	套	3	180,000	540,000	汰換電子式警報器。
11 鑑識業務				9,087,000	市款9,087,000元
2000 業務費				6,141,000	市款6,141,000元
2003 教育訓練費				217,600	
	年	1	180,000	180,000	教育訓練費、雜費、教材費、膳宿費、交通費等。
	次	4	9,400	37,600	現場勘察暨DNA實驗室教育訓練講習經費。
2009 通訊費				35,148	
	年	1	7,148	7,148	郵寄公文寄送之證物文件用郵資。
	年	1	28,000	28,000	辦公用電話費。
2018 資訊服務費				233,000	
	年	1	220,000	220,000	DNA資訊管理系統維護費。
	套	1	13,000	13,000	刑案現場勘察卷檔案備份軟體授權費。
2045 國內組織會費				20,000	

高雄市政府警察局局本部

歲出計畫說明提要與各項費用明細表

中華民國112年度

單位：新臺幣元

警政警衛實施—勤業務管理

警政警衛實施—勤業務管理

分支計畫及用途別科目	單位	數量	單價	預算數	說 明
2051 物品	年	1	20,000	20,000	DNA實驗室認證年費。
				4,621,830	
	年	1	46,400	46,400	現場勘察採證用頭套、口罩、鞋套、證物袋、化學藥品等耗材費。
	年	1	85,000	85,000	DNA實驗室純水機耗材。
	年	1	3,900,000	3,900,000	本局DNA實驗室相關材料，含DNA萃取、定量試劑、STR鑑定盒、螢光校正試劑、分析緩衝液及保養液、基因檢測毛細管及標準品、人類血跡、精液前列腺特有抗原快速檢測試劑、現場採證專用棉棒及膠帶等DNA鑑定分析相關材料費。
	年	1	184,000	184,000	指紋採證材料等相關耗材(化學類、電器類、現場勘察類、證物處理類及其他雜項)。
	年	1	39,730	39,730	DNA實驗室各項儀器設備不斷電系統電池。
	年	1	16,700	16,700	辦公用文具紙張。
2054 一般事務費	年	1	350,000	350,000	本局毒品鑑驗實驗室相關耗材、試驗、維護及清運費等。
				150,672	
	年	1	12,270	12,270	公文封、紙類證物袋、勘察卷宗等及各種表冊印刷費。
	張	8,615	3.6	31,014	現場勘察採證用相片沖洗費。
	套	30	746	22,380	現場勘察服裝。
2069 設施及機械設備養護費	年	1	26,008	26,008	現場勘察服、被套、床單、枕頭套等洗滌費。
	年	1	5,000	5,000	DNA實驗室能力測試費。
	年	1	54,000	54,000	彩色相片影印費。
				786,750	
	年	1	138,750	138,750	本局刑事鑑識中心各項儀器及器材維修費。
	年	1	572,000	572,000	毛細管電泳儀、定量系統、聚合酶連鎖反應儀等設備維護費。

高雄市政府警察局局本部

歲出計畫說明提要與各項費用明細表

中華民國112年度

單位：新臺幣元

分支計畫及用途別科目	單位	數量	單價	預算數	說 明
警政警衛實施—勤業務管理 2072 國內旅費 2081 運費 3000 設備及投資 3020 機械設備費	年	1	76,000	76,000	實驗室抽風濾器、冷藏系統定期維修、證物室相關維修及鑑識器材設備校正維修費等。 因公出差所需旅費。 18,000 18,000 本市款2,946,000元 2,946,000 446,000 2,500,000 低溫冷凍櫃。 自動化核酸萃取系統。
	年	1	58,000	58,000	
	年	1	18,000	18,000	
	年	1	18,000	18,000	
	年	1	18,000	18,000	
	年	1	18,000	18,000	
	年	1	18,000	18,000	

警政警衛實施—勤業務管理

高雄市政府警察局局本部

歲出計畫說明提要與各項費用明細表

中華民國112年度

單位：新臺幣元

第一預備金—第一預備金

第一預備金—第一預備金

業務計畫及工作計畫 名稱與編號	38090909801 第一預備金-第一預備金	承辦 單位	相關科室	預算 金額	1,000千元
--------------------	----------------------------	----------	------	----------	---------

歲出計畫說明	一、計畫內容： 依預算法第22條第1項規定編列，並專案報備動支。
	二、預期成果： 配合實際需要，順利完成本局業務。

用途別科目	單位	數量	單價	預算數	說 明
合計				1,000,000	市款1,000,000元
6000 預備金				1,000,000	市款1,000,000元
6005 第一預備金	年	1	1,000,000	1,000,000	依照預算法第64條規定動支。

高雄市政府警察局局本部

各項費用彙計表

中華民國112年度

單位：新臺幣千元

工作計畫名稱及編號	38090900101 行政管理	38090901201 本部室務行政	38090901202 勤業務管理	38090909801 第一預備金	合 計
第一、二級用途別 科目名稱及編號					
合 計	826,170	42,411	270,404	1,000	1,139,985
100000人事費	824,268	167	973		825,408
101500法定編制人員待遇	490,822				490,822
102500技工及工友待遇	30,261				30,261
103000獎金	132,704	167	973		133,844
103500其他給與	10,488				10,488
104000加班值班費	109,749				109,749
105500保險	50,244				50,244
200000業務費	1,428	25,870	130,670		157,968
200300教育訓練費	79	124	455		658
200600水電費			31,478		31,478
200900通訊費		6,546	17,222		23,768
201800資訊服務費		6,406	2,075		8,481
202100其他業務租金	54				54
202400稅捐及規費			780		780
202700保險費			3,518		3,518
203600按日按件計資酬金		261	454		715
204500國內組織會費			20		20
205100物品		484	10,824		11,307
205400一般事務費		11,457	47,671		59,128
206300房屋建築養護費			925		925
206600車輛及辦公器具養護費			2,118		2,118
206900設施及機械設備養護費		436	12,574		13,010
207200國內旅費	195	157	525		877
208100運費			32		32
209300特別費	1,100				1,100
300000設備及投資		14,818	108,013		122,831
300500土地			2,840		2,840
301000房屋建築及設備費			3,000		3,000
301500公共建設及設施費			49,955		49,955
302000機械設備費		12,950	4,736		17,686

高雄市政府警察局局本部

各項費用彙計表

中華民國112年度

單位：新臺幣千元

工作計畫名稱及編號	38090900101 行政管理	38090901201 本部室務行政	38090901202 勤業務管理	38090909801 第一預備金	合 計	
第一、二級用途別 科目名稱及編號						
302500運輸設備費			46,200		46,200	
303000資訊軟硬體設備費		1,868			1,868	
303500雜項設備費			1,282		1,282	
400000獎補助費	474	1,556	30,748		32,778	
404000對國內團體之捐助		1,500			1,500	
408500獎勵及慰問	474	56	3,732		4,262	
409000其他補助及捐助			27,016		27,016	
600000預備金				1,000	1,000	
600500第一預備金				1,000	1,000	

高雄市政府警察局局本部
歲出一級用途別科目分析表

中華民國112年度

單位：新臺幣千元

名稱及編號	合計	經常支出						資本支出					
		人事費	業務費	獎補助費	債務費	預備金	小計	人事費	業務費	設備及投資	獎補助費	預備金	小計
合計	1,139,985	825,408	157,968	32,778		1,000	1,017,154			122,831			122,831
38090900000 警政支出	1,139,985	825,408	157,968	32,778		1,000	1,017,154			122,831			122,831
38090900100 一般行政	826,170	824,268	1,428	474			826,170						
38090900101 行政管理	826,170	824,268	1,428	474			826,170						
38090901200 警政警衛實施	312,815	1,140	156,540	32,304			189,984			122,831			122,831
38090901201 本部室務行政	42,411	167	25,870	1,556			27,593			14,818			14,818
38090901202 勤業務管理	270,404	973	130,670	30,748			162,391			108,013			108,013
38090909800 第一預備金	1,000					1,000	1,000						
38090909801 第一預備金	1,000					1,000	1,000						

高雄市政府警察局局本部

資本支出分析表

中華民國112年度

單位：新臺幣千元

名稱及編號	合計	設 備 及 投 資								其他資本支出
		土地	房屋建築及設備	公共建設及設施	機械設備	運輸設備	資訊軟體設備	雜項設備	權利	
合 計	122,831	2,840	3,000	49,955	17,686	46,200	1,868	1,282		
38090901200 警政警衛實施	122,831	2,840	3,000	49,955	17,686	46,200	1,868	1,282		
38090901201 本部室務行政	14,818				12,950		1,868			
38090901202 勤業務管理	108,013	2,840	3,000	49,955	4,736	46,200		1,282		

高雄市政府警察局局本部 人事費彙計表

中華民國112年度

單位：新臺幣元

類別	預算員額	全年度人事費											備註	
		民意代表待遇	政務人員待遇	法定編制人員待遇	約聘僱人員待遇	技工及工友待遇	獎金	其他給與	加班值班費	退休退職給付	退休離職儲金	保險		合計
合計	637			490,822,336		30,261,096	133,844,101	10,488,000	109,748,752			50,243,715	825,408,000	1.加班費83,764千元；值班費1,074千元。2.警察勤務繁重加一成13,021千元。3.員工因公受傷慰問金200千元。4.報院獎金1,140千元。
正式員額	551			490,822,336			124,533,604	9,104,000	23,232,192			45,603,843	693,295,975	
職員	171			87,967,879			23,873,013	2,736,000	4,327,952			7,547,100	126,451,944	
警員	380			402,854,457			100,660,591	6,368,000	18,904,240			38,056,743	566,844,031	
技工	21					9,014,040	2,433,791	336,000	480,480			1,331,772	13,596,083	
駕駛	37					9,014,040	2,433,791	336,000	503,360			1,478,592	13,765,783	
工友	28					12,233,016	3,302,915	512,000	694,720			1,829,508	18,572,159	
其他人事費							1,140,000	200,000	84,838,000				86,178,000	

歲出按職能及經

中華民國112

職能別分類	經濟性分類	經常支出							資本支出			
		受僱人員報酬	購買商品及勞務支出	債務利息	土地租金支出	經常移轉			經常支出合計	投資及增資		
						對企業	對非營利及民間機構	對政府		對國外	對營業基金	對非營業特種基金
總計		826,274	158,103						1,017,154			
01 一般公共事務												
02 防衛												
03 公共秩序與安全		826,274	158,103						1,017,154			
04 教育												
05 保健												
06 社會安全與福利												
07 住宅及社區服務												
08 娛樂、文化與宗教												
09 燃料與能源												
10 農、林、漁、牧業												
11 礦業、製造業及營造業												
12 運輸及通信												
13 其他經濟服務												
14 環境保護												
15 其他支出												

察局局本部

濟性綜合分類表

年度

單位：新臺幣千元

資本支出														
資本移轉				土地購入	無形資產購入	固定資本形成							資本支出合計	總計
對企業	對非營利及民間機構	對政府	對國外			住宅	非住宅房屋	營建工程	運輸工具	資訊軟體	其他設備及機器	土地改良		
				2,840			3,000	49,955	46,200	1,400	19,436		122,831	1,139,985
				2,840			3,000	49,955	46,200	1,400	19,436		122,831	1,139,985