

機關編號

09-901

中華民國 110 年度



高雄市政府警察局局本部
單位預算

高雄市政府警察局局本部 編

主辦會計人員

會計室主任 朱裕祥

機關長官

高雄市政府警察局局長 劉柏良

高雄市政府警察局局本部

目次

中華民國 110 年度

| | |
|---------------------|---------------|
| 甲、預算總說明 | 第 1 頁至第 2 頁 |
| 乙、主要表 | |
| 1. 歲入來源別預算表 | 第 3 頁至第 4 頁 |
| 2. 歲出機關別預算表 | 第 5 頁至第 7 頁 |
| 丙、附屬表 | |
| 1. 歲入項目說明提要與預算明細表 | 第 8 頁至第 15 頁 |
| 2. 歲出計畫說明提要與各項費用明細表 | 第 16 頁至第 60 頁 |
| 3. 各項費用彙計表 | 第 61 頁至第 66 頁 |
| 4. 歲出一級用途別科目分析表 | 第 67 頁至第 68 頁 |
| 5. 資本支出分析表 | 第 69 頁至第 69 頁 |
| 6. 人事費彙計表 | 第 70 頁至第 70 頁 |
| 7. 約聘僱人員費用分析表 | 第 71 頁至第 71 頁 |
| 8. 公務車輛明細表 | 第 72 頁至第 75 頁 |
| 9. 歲出按職能及經濟性綜合分類表 | 第 76 頁至第 77 頁 |

高雄市政府警察局局本部
預算總說明

中華民國110年度

組織系統圖

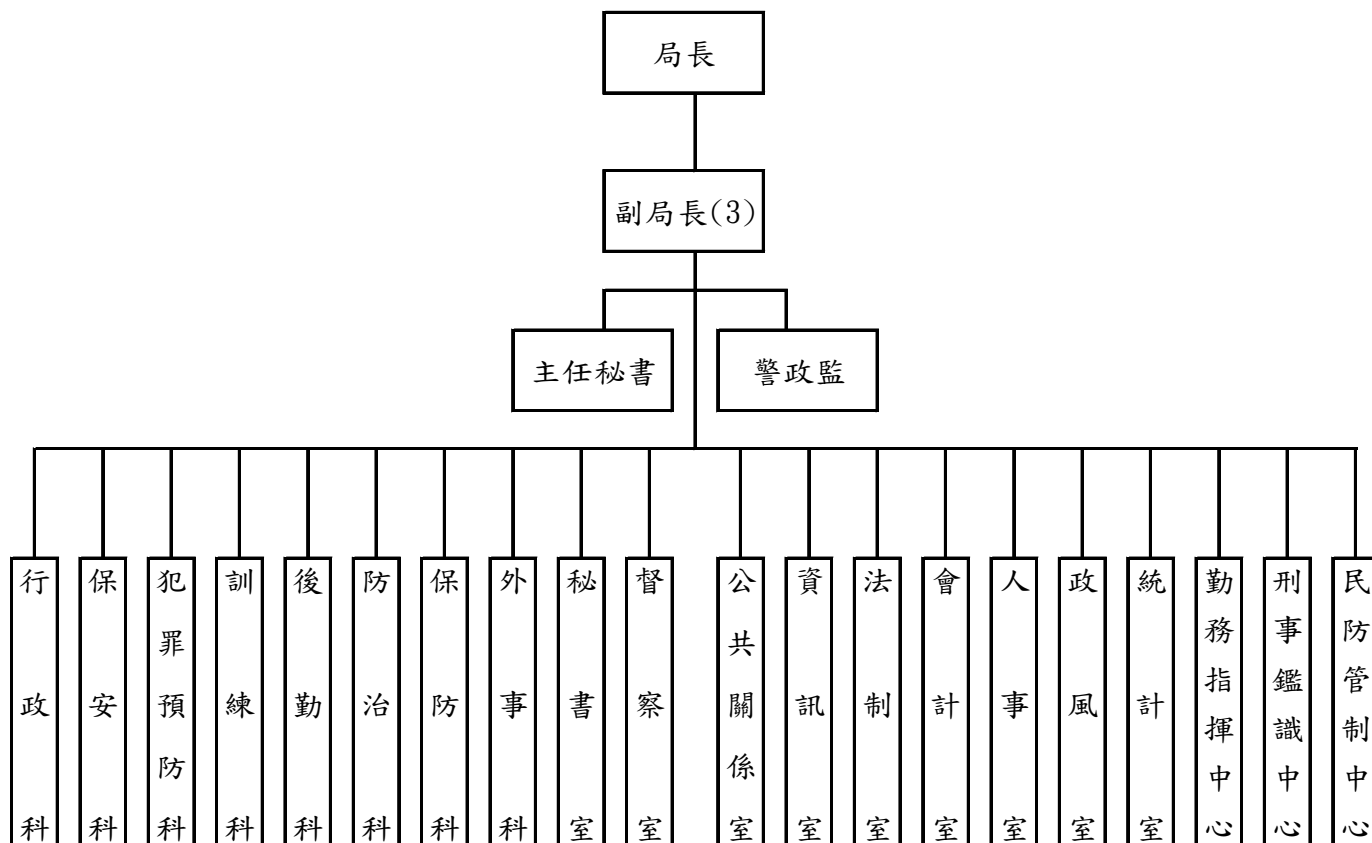

高雄市政府警察局局本部

預算總說明

中華民國110年度

員額編制表

| 類別 | 法定編制員額 | 本年度預算員額 | 上年度預算員額 | 與上年度預算員額比較增減 |
|------|--------|---------|---------|--------------|
| 民意代表 | 0 | 0 | 0 | 0 |
| 職員 | 199 | 171 | 158 | 13 |
| 警員 | 407 | 379 | 390 | -11 |
| 消防人員 | 0 | 0 | 0 | 0 |
| 技工 | 10 | 21 | 21 | 0 |
| 駕駛 | 30 | 37 | 37 | 0 |
| 工友 | 21 | 32 | 32 | 0 |
| | | | | |
| | | | | |
| | | | | |

高雄市政府警察局局本部

歲入來源別預算表

中華民國110年度

單位：新臺幣千元

| 科 目 | | | | 本年度 預算數 | 上年度 預算數 | 前年度 決算數 | 本年度與 上年度比較 | 說明 | |
|-----|-----|----|----|------------------|------------|------------|---------------|---------|--|
| 款 | 項 | 目 | 節 | | | | | | 名稱及編號 |
| | | | | 合 計 | 130,685 | 156,263 | 20,261 | -25,578 | |
| | | | | 經常門合計 | 130,685 | 156,263 | 20,261 | -25,578 | |
| 01 | | | | 0100000000 | 125,112 | - | - | 125,112 | |
| | 010 | | | 稅課收入 | | | | | |
| | | | | 0109090000(0901) | 125,112 | - | - | 125,112 | |
| | | | | 高雄市政府警察局 | | | | | |
| | | | | 局本部 | | | | | |
| | | 01 | | 01090901700 | 125,112 | - | - | 125,112 | |
| | | | | 統籌分配稅 | | | | | |
| | | | 01 | 01090901702 | 125,112 | - | - | 125,112 | 1.內政部警政署補助辦理政府加速汰換警用車輛計畫99,270千元。 2.內政部警政署補助辦理汰換更新員警應勤裝備25,842千元。 |
| | | | | 特別統籌 | | | | | |
| 02 | | | | 0400000000 | 703 | 703 | 1,019 | - | |
| | 048 | | | 罰款及賠償收入 | | | | | |
| | | | | 0409090000(0901) | 703 | 703 | 1,019 | - | |
| | | | | 高雄市政府警察局 | | | | | |
| | | | | 局本部 | | | | | |
| | | 01 | | 04090900100 | 25 | 703 | 1,019 | -678 | |
| | | | | 罰金罰鍰及息金 | | | | | |
| | | | 01 | 04090900101 | 25 | 703 | 1,019 | -678 | 違反槍砲彈藥刀械管理條例25千元。 |
| | | | | 罰金罰鍰 | | | | | |
| | | 03 | | 04090900300 | 678 | - | - | 678 | |
| | | | | 賠償收入 | | | | | |
| | | | 01 | 04090900301 | 678 | - | - | 678 | 採購逾期違約金等678千元。 |
| | | | | 一般賠償收入 | | | | | |
| 03 | | | | 0500000000 | 2,964 | 2,222 | 4,363 | 742 | |
| | 055 | | | 規費收入 | | | | | |
| | | | | 0509090000(0901) | 2,964 | 2,222 | 4,363 | 742 | |
| | | | | 高雄市政府警察局 | | | | | |
| | | | | 局本部 | | | | | |
| | | 01 | | 05090900100 | 2,745 | 2,003 | 4,224 | 742 | |
| | | | | 行政規費收入 | | | | | |
| | | | 01 | 05090900102 | 2,745 | 2,003 | 4,224 | 742 | 1.核發警察刑事紀錄證明書2,700千元。 2.收取槍枝自衛槍枝管理證照製作費等45千元。 |
| | | | | 證照費 | | | | | |
| | | 02 | | 05090900300 | 219 | 219 | 139 | - | |
| | | | | 使用規費收入 | | | | | |
| | | | 02 | 05090900306 | 219 | 219 | 139 | - | 收取公有宿舍及公有房地出租收入219千元。 |
| | | | | 場地設施使用費 | | | | | |
| 04 | | | | 0700000000 | 1,512 | 3,985 | 2,448 | -2,473 | |
| | 061 | | | 財產收入 | | | | | |
| | | | | 0709090000(0901) | 1,512 | 3,985 | 2,448 | -2,473 | |

高雄市政府警察局局本部

歲入來源別預算表

中華民國110年度

單位：新臺幣千元

| 科 目 | | | | 本年度 預算數 | 上年度 預算數 | 前年度 決算數 | 本年度與 上年度比較 | 說明 |
|-----|-----|----|----|--------------------------------------|------------|------------|---------------|---------------------|
| 款 | 項 | 目 | 節 | | | | | |
| | | | | 高雄市政府警察局 局本部 | | | | |
| | | 01 | | - | 2,601 | 936 | -2,601 | |
| | | | | 07090900100 財產孳息 | | | | |
| | | | 03 | - | 2,601 | 936 | -2,601 | |
| | | | | 07090900103 租金收入 | | | | |
| | | 02 | | 1,512 | 1,384 | 1,512 | 128 | |
| | | | | 07090900500 廢舊物資售價 | | | | |
| | | | 01 | 1,512 | 1,384 | 1,512 | 128 | 報廢財物變賣收入1,512千元。 |
| | | | | 07090900501 廢舊物資售價 | | | | |
| 06 | | | | - | 148,790 | 11,622 | -148,790 | |
| | | | | 09000000000 補助及協助收入 | | | | |
| | 053 | | | - | 148,790 | 11,622 | -148,790 | |
| | | | | 09090900000(0901) 高雄市政府警察局 局本部 | | | | |
| | | | 01 | - | 148,790 | 11,622 | -148,790 | |
| | | | | 09090900100 上級政府補助收 入 | | | | |
| | | | 01 | - | 148,790 | 11,622 | -148,790 | |
| | | | | 09090900102 計畫型補助收 入 | | | | |
| 08 | | | | 394 | 563 | 809 | -169 | |
| | | | | 12000000000 其他收入 | | | | |
| | 063 | | | 394 | 563 | 809 | -169 | |
| | | | | 12090900000(0901) 高雄市政府警察局 局本部 | | | | |
| | | | 01 | 394 | 563 | 809 | -169 | |
| | | | | 12090900200 雜項收入 | | | | |
| | | | 01 | 358 | 358 | 760 | - | 其他臨時性收回以前年度歲出358千元。 |
| | | | | 12090900201 收回以前年度 歲出 | | | | |
| | | | 04 | 36 | 205 | 49 | -169 | 收取其他預算外收入36千元。 |
| | | | | 12090900210 其他雜項收入 | | | | |

高雄市政府警察局局本部

歲出機關別預算表

經資門併計

中華民國110年度

單位：新臺幣千元

| 科 目 | | | | 本年度 預算數 | 上年度 預算數 | 前年度 決算數 | 本年度與 上年度比較 | 說 明 | |
|-----|-----|----|----|--------------------------------------|------------|------------|---------------|--------|--|
| 款 | 項 | 目 | 節 | | | | | | 名稱及編號 |
| 09 | | | | 00090000000 高雄市政府警察局主管 | 1,285,816 | 1,191,756 | 1,028,677 | 94,060 | |
| | 001 | | | 00090900000(0901) 高雄市政府警察局 局本部 | 1,285,816 | 1,191,756 | 1,028,677 | 94,060 | |
| | | 01 | | 38090900100 一般行政 | 833,945 | 796,289 | 777,646 | 37,656 | |
| | | | 01 | 38090900101 行政管理 | 805,801 | 766,657 | 749,322 | 39,144 | 本年度預算數之內容與上年度之比較如下： 1.人員維持費802,347千元，較上年度伸算增列調整待遇等經費39,142千元。 2.基本行政工作維持費3,454千元，較上年度增列公務人員健康檢查等經費2千元。 |
| | | | 02 | 38090900102 公關業務 | 865 | 865 | 910 | - | - 本年度預算數865千元，係辦理預防犯罪宣導行銷暨警民聯繫等經費，與上年度同。 |
| | | | 03 | 38090900103 資訊業務 | 22,927 | 24,413 | 22,909 | -1,486 | 本年度預算數22,927千元，較上年度減列情資協作平臺系統等經費1,486千元。 |
| | | | 04 | 38090900104 業務行政 | 4,352 | 4,354 | 4,505 | -2 | 本年度預算數4,352千元，較上年度減列新進人員職前講習誤餐費2千元。 |
| | | 02 | | 38090900200 行政業務 | 324,979 | 278,427 | 145,142 | 46,552 | |
| | | | 01 | 38090900201 業務管理 | 271,058 | 249,186 | 120,871 | 21,872 | 本年度預算數較上年度增列21,872千元，包括： 1.汰換警用車輛202,320千元，較上年度增列21,248千元。 2.各項零星修繕及購置5,252千元，較上年度增列1,670千元。 3.車輛相關經費8,009千元，較上年度增列339千元。 4.其他業務運作維持經費52,637千元，較上年度減列辦理公務所需等經費1,385千元。 |
| | | | 02 | 38090900202 行政警察業務 | 53,663 | 28,983 | 23,903 | 24,680 | 本年度預算數較上年度增列24,680千元，包括： 1.新增汰換員警應勤裝備25,842千元。 2.其他業務運作維持經費7,305千元，較上年度減列騎警隊培訓及取締電玩色情探訪等經費700千元。 3.義警(社區輔警)等相關經費20,516千元，較上年度減列工作補助費等462千元。 |

高雄市政府警察局局本部

歲出機關別預算表

經資門併計

中華民國110年度

單位：新臺幣千元

| 科 目 | | | | 本年度 預算數 | 上年度 預算數 | 前年度 決算數 | 本年度與 上年度比較 | 說 明 | |
|-----|---|----|----|-----------------------|------------|------------|---------------|---|---|
| 款 | 項 | 目 | 節 | | | | | | 名稱及編號 |
| | | | 03 | 38090900203 外事警察業務 | 258 | 258 | 368 | - 本年度預算數258千元，係辦理各國駐華使領館與官員保護、外國團體安全維護等經費，與上年度同。 | |
| | | 03 | | 38090900300 保安業務 | 96,704 | 85,041 | 83,399 | 11,663 | |
| | | | 01 | 38090900301 保安警察業務 | 6,880 | 6,342 | 5,086 | 538 | 本年度預算數6,880千元，較上年度增列義警福利互助費538千元。 |
| | | | 02 | 38090900302 犯罪預防業務 | 89,824 | 78,699 | 78,313 | 11,125 | 本年度預算數較上年度增列11,125千元，包括： 1.汰換使用逾8年重要路口監視器39,955千元，較上年度增列10,000千元。 2.錄影監視系統網路及儲存機房月租費、設備養護費等9,440千元，較上年度增列2,125千元。 3.監錄系統機房主機、冷氣表燈費8,995千元，較上年度減列1,000千元。 |
| | | 04 | | 38090900400 保防業務 | 455 | 455 | 441 | - | |
| | | | 01 | 38090900401 保防管理 | 455 | 455 | 441 | - 本年度預算數455千元，係辦理社會保防及治安工作等經費，與上年度同。 | |
| | | 05 | | 38090900500 督察業務 | 9,147 | 8,613 | 8,016 | 534 | |
| | | | 01 | 38090900501 勤務督察 | 2,655 | 2,655 | 2,550 | - 本年度預算數2,655千元，係辦理員警服務態度、申訴、傷殘慰問濟助，各種勤業務督導考核等經費，與上年度同。 | |
| | | | 02 | 38090900502 常年訓練 | 3,287 | 3,287 | 3,287 | - 本年度預算數3,287千元，係辦理警察教育、進修及訓練設施之使用維修等經費，與上年度同。 | |
| | | | 03 | 38090900503 勤務指揮 | 3,205 | 2,671 | 2,179 | 534 | 本年度預算數3,205千元，較上年度增列汰換e化勤指系統設備等經費534千元。 |
| | | 06 | | 38090900600 防治業務 | 6,155 | 5,646 | 4,728 | 509 | |
| | | | 01 | 38090900601 戶口組訓管理 | 6,155 | 5,646 | 4,728 | 509 | 本年度預算數6,155千元，較上年度增列民防人員福利互助費509千元。 |
| | | 07 | | 38090900700 民防業務 | 2,150 | 2,057 | 2,014 | 93 | |

高雄市政府警察局局本部

歲出機關別預算表

經資門併計

中華民國110年度

單位：新臺幣千元

| 科 目 | | | | 本年度 預算數 | 上年度 預算數 | 前年度 決算數 | 本年度與 上年度比較 | 說 明 | |
|-----|---|----|----|-----------------------|------------|------------|---------------|--------|---|
| 款 | 項 | 目 | 節 | | | | | | 名稱及編號 |
| | | | 01 | 38090900701 防情偵察 | 2,150 | 2,057 | 2,014 | 93 | 本年度預算數2,150千元，較上年度新增警報台遷移經費93千元。 |
| | | 08 | | 38090900800 刑事警察業務 | 11,683 | 14,630 | 7,291 | -2,947 | |
| | | | 01 | 38090900801 鑑識工作 | 11,683 | 14,630 | 7,291 | -2,947 | 本年度預算數較上年度減列2,947千元，包括： 1.新增建置DNA資訊管理系統2,400千元。 2.其他業務運作維持經費6,483千元，較上年度增列槍彈測速器及試驗耗材等經費753千元。 3.採購毒品鑑析檢測設備2,800千元，較上年度減列4,300千元。 4.上年度採購指紋活體掃描器，預算業已編竣，所列1,800千元如數減列。 |
| | | 09 | | 38090909800 第一預備金 | 598 | 598 | - | - | |
| | | | 01 | 38090909801 第一預備金 | 598 | 598 | - | - | |

高雄市政府警察局局本部

歲入項目說明提要與預算明細表

經常門

中華民國110年度

單位：新臺幣元

統籌分配稅—特別統籌

| | | | | | |
|-------------|---------------------------|------|---------|------|-----------|
| 來源別子目及細目與編號 | 01090901702 統籌分配稅-特別統籌 | 承辦單位 | 後勤科、行政科 | 預算金額 | 125,112千元 |
|-------------|---------------------------|------|---------|------|-----------|

統籌分配稅—特別統籌

| | |
|--------|--|
| 歲入項目說明 | <p>一、項目內容： 1.辦理政府加速汰換警用車輛計畫。 2.辦理汰換更新員警應勤裝備。</p> <p>二、法令依據： 1.依據「政府加速汰換警用車輛計畫」。 2.依據「高雄市政府辦理汰換更新警察局員警應勤裝備需求計畫書」。</p> |
|--------|--|

| 科目名稱及編號 | 單位 | 數量 | 單價 | 預算數 | 說明及收入依據 |
|---------------------|----|----|------------|-------------|---|
| 合計 | | | | 125,112,000 | |
| 01090901702 特別統籌 | 年 | 1 | 70,690,000 | 70,690,000 | 暫依內政部警政署109年6月15日警署後字第1090098109號函補助辦理「政府加速汰換警用車輛計畫」110年度經費。 |
| | 年 | 1 | 28,580,000 | 28,580,000 | 暫依內政部警政署109年6月15日警署後字第1090098109號函補助辦理「政府加速汰換警用車輛計畫」109年度經費。(補辦預算) |
| | 年 | 1 | 25,842,000 | 25,842,000 | 內政部警政署109年8月18日警署行字第10901222826號函補助辦理「汰換更新警察局員警應勤裝備計畫」配合預算編列至千元，增列600元。(補辦預算) |

高雄市政府警察局局本部
歲入項目說明提要與預算明細表

經常門

中華民國110年度

單位：新臺幣元

罰金罰鍰及怠金—罰金罰鍰

罰金罰鍰及怠金—罰金罰鍰

| 來源別子目及細目與編號 | 04090900101 罰金罰鍰及怠金-罰金罰鍰 | 承辦單位 | 保安科 | 預算金額 | 25千元 |
|---------------------|---|------|--------|--------|--|
| 歲入項目說明 | <p>一、項目內容： 民眾違反出租、出借、持有、寄藏或意圖販賣而陳列公造查禁之模擬槍等；原住民或漁民未經許可、製造、運輸或持有自製之獵槍、漁槍供作生活用具之用者。</p> <p>二、法令依據： 槍砲彈藥刀械管制條例第20條及第20條之1。</p> | | | | |
| 科目名稱及編號 | 單位 | 數量 | 單價 | 預算數 | 說明及收入依據 |
| 合計 | | | | 25,000 | |
| 04090900101 罰金罰鍰 | 年 | 1 | 25,000 | 25,000 | 民眾違反出租、出借、持有、寄藏或意圖販賣而陳列公造查禁之模擬槍等及原住民或漁民未經許可、製造、運輸或持有自製之獵槍、漁槍供作生活用具之用者。 |

高雄市政府警察局局本部
歲入項目說明提要與預算明細表

經常門

中華民國110年度

單位：新臺幣元

| | | | | | | | |
|-----------------------|-----------------|--|------|---------|---------|--------------|--------------|
| 賠償收入——一般賠償收入 | 來源別子目及 細目與編號 | 04090900301 賠償收入-一般賠償收入 | 承辦單位 | 後勤科 | 預算金額 | 678千元 | 賠償收入——一般賠償收入 |
| | 歲入項目說明 | <p>一、項目內容： 1.財物、勞務採購逾期違約。 2.工程採購逾期罰款。</p> <p>二、法令依據： 依據財物、勞務及工程採購契約規定辦理。</p> | | | | | |
| 科目名稱及編號 | | 單位 | 數量 | 單價 | 預算數 | 說明及收入依據 | |
| 合計 | | | | | 678,000 | | |
| 04090900301 一般賠償收入 | | 年 | 1 | 600,000 | 600,000 | 財物、勞務採購逾期違約。 | |
| | | 年 | 1 | 78,000 | 78,000 | 工程採購逾期罰款。 | |

高雄市政府警察局局本部
歲入項目說明提要與預算明細表

經常門

中華民國110年度

單位：新臺幣元

| | | | | | | | |
|------------|---|---------------------------|------|-----------|-----------|--|------------|
| 行政規費收入—證照費 | 來源別子目及細目與編號 | 05090900102 行政規費收入-證照費 | 承辦單位 | 外事科、保安科 | 預算金額 | 2,745千元 | 行政規費收入—證照費 |
| 歲入項目說明 | <p>一、項目內容： 1.管理市民申請警察刑事紀錄證明書，按件收取證書費。 2.自衛槍枝管理證照製作暨查驗規費。</p> <p>二、法令依據： 1.警察刑事紀錄證明核發條例。 2.依警政署89年2月1日89警署保字第005655號函示採收支對列辦理。</p> | | | | | | |
| | 科目名稱及編號 | 單位 | 數量 | 單價 | 預算數 | 說明及收入依據 | |
| | 合計 | | | | 2,745,000 | | |
| | 05090900102 證照費 | 年 | 1 | 2,700,000 | 2,700,000 | 申請警察刑事紀錄證明書證書費。 | |
| | | 年 | 1 | 45,000 | 45,000 | 自衛槍枝執照費依警政署89年2月1日89警署環保字第005655號函示50%繳納國庫空白執照工本費，50%繳納市庫。 | |

高雄市政府警察局局本部
歲入項目說明提要與預算明細表

經常門

中華民國110年度

單位：新臺幣元

| | | | | | | | |
|----------------|--|-------------------------------|------|---------|---------|---|----------------|
| 使用規費收入—場地設施使用費 | 來源別子目及細目與編號 | 05090900306 使用規費收入-場地設施使用費 | 承辦單位 | 後勤科 | 預算金額 | 219千元 | 使用規費收入—場地設施使用費 |
| 歲入項目說明 | <p>一、項目內容： 1.原居住公有房舍，未支領房租津貼之現職軍公教人員，應由服務機關，將所併入之房租津貼數額，按月如數扣回，歸繳公庫。 2.經管公有房地出租收取之租金收入。</p> <p>二、法令依據： 1.依規費法第8條規定辦理。 2.依據高雄市市有財產管理自治條例第42條辦理。</p> | | | | | | |
| | 科目名稱及編號 | 單位 | 數量 | 單價 | 預算數 | 說明及收入依據 | |
| | 合計 | | | | 219,000 | | |
| | 05090900306 場地設施使用費 | 年 | 1 | 9,600 | 9,600 | 現職人員居住公有房舍，由服務機關將所併入之房租津貼數額，按月如數扣回繳歸公庫。 | |
| | | 年 | 1 | 209,400 | 209,400 | 公有房地出租收取之租金收入。 | |

高雄市政府警察局局本部
歲入項目說明提要與預算明細表

經常門

中華民國110年度

單位：新臺幣元

廢舊物資售價－廢舊物資售價

廢舊物資售價－廢舊物資售價

| 來源別子目及細目與編號 | 07090900501 廢舊物資售價-廢舊物資售價 | 承辦單位 | 後勤科 | 預算金額 | 1,512千元 |
|-----------------------|-------------------------------|------|-----------|-----------|------------|
| 歲入項目說明 | 一、項目內容：報廢財物之變賣收入。 | | | | |
| | 二、法令依據：依據高雄市市有財產管理自治條例第53條辦理。 | | | | |
| 科目名稱及編號 | 單位 | 數量 | 單價 | 預算數 | 說明及收入依據 |
| 合計 | | | | 1,512,000 | |
| 07090900501 廢舊物資售價 | 年 | 1 | 1,512,000 | 1,512,000 | 報廢財物之變賣收入。 |

高雄市政府警察局局本部
歲入項目說明提要與預算明細表

經常門

中華民國110年度

單位：新臺幣元

| | | | | | | | |
|-------------------------|-----------------|---|------|---------|---------|--------------|---------------|
| 雜項收入—收回以前年度歲出 | 來源別子目及 細目與編號 | 12090900201 雜項收入-收回以前年度歲出 | 承辦單位 | 後勤科 | 預算金額 | 358千元 | 雜項收入—收回以前年度歲出 |
| | 歲入項目說明 | <p>一、項目內容： 其他臨時性收回以前年度歲出。</p> <p>二、法令依據： 依據財政收支劃分法第29條辦理。</p> | | | | | |
| 科目名稱及編號 | | 單位 | 數量 | 單價 | 預算數 | 說明及收入依據 | |
| 合計 | | | | | 358,000 | | |
| 12090900201 收回以前年度歲出 | | 年 | 1 | 358,000 | 358,000 | 收回以前年度歲出之歲入。 | |

高雄市政府警察局局本部
歲入項目說明提要與預算明細表

經常門

中華民國110年度

單位：新臺幣元

| | | | | | | | |
|-------------|-----------------------|---|------|--------|--------|------------|-------------|
| 雜項收入—其他雜項收入 | 來源別子目及 細目與編號 | 12090900210 雜項收入-其他雜項收入 | 承辦單位 | 後勤科 | 預算金額 | 36千元 | 雜項收入—其他雜項收入 |
| | 歲入項目說明 | <p>一、項目內容： 其他預算外收入。</p> <p>二、法令依據： 依據財政收支劃分法第29條辦理。</p> | | | | | |
| | 科目名稱及編號 | 單位 | 數量 | 單價 | 預算數 | 說明及收入依據 | |
| | 合計 | | | | 36,000 | | |
| | 12090900210 其他雜項收入 | 年 | 1 | 36,000 | 36,000 | 收取其他預算外收入。 | |

高雄市政府警察局局本部

歲出計畫說明提要與各項費用明細表

中華民國110年度

單位：新臺幣元

| | | | | | | | |
|---------------|--|--------------------------|-------------|---------------------|-------------------|-----------|-----------|
| 一般行政—行政管理 | 業務計畫及工作計畫 名稱與編號 | 38090900101 一般行政-行政管理 | 承辦 單位 | 秘書室、人事室、保安 科、法制室 | 預算 金額 | 805,801千元 | 一般行政—行政管理 |
| 歲出計畫說明 | <p>一、計畫內容： 辦理員工薪津、保險費及各科室處理公務所需業務經費。</p> <p>二、預期成果： 安定員工生活，提高工作品質。</p> | | | | | | |
| 用途別科目 | 單位 | 數量 | 單價 | 預算數 | 說 明 | | |
| 合計 | | | | 805,801,000 | 市款805,801,000元 | | |
| 1000 人事費 | | | | 802,347,000 | 市款802,347,000元 | | |
| 1015 法定編制人員待遇 | | | | 467,281,000 | | | |
| | 年 | 1 | 82,923,000 | 82,923,000 | 職員待遇，詳人事費彙計表。 | | |
| | 年 | 1 | 371,437,000 | 371,437,000 | 警員待遇，詳人事費彙計表。 | | |
| | 年 | 1 | 12,921,000 | 12,921,000 | 警察勤務繁重加成，詳人事費彙計表。 | | |
| 1020 約聘僱人員待遇 | | | | 418,992 | | | |
| | 人x月 | 1 x 12 | 34,916 | 418,992 | 義警大隊約僱人員薪資280俸點。 | | |
| 1025 技工及工友待遇 | | | | 29,890,000 | | | |
| | 年 | 1 | 29,890,000 | 29,890,000 | 技工及工友待遇，詳人事費彙計表。 | | |
| 1030 獎金 | | | | 117,656,892 | | | |
| | 年 | 1 | 47,042,000 | 47,042,000 | 考績獎金，詳人事費彙計表。 | | |
| | 年 | 1 | 70,562,000 | 70,562,000 | 年終工作獎金，詳人事費彙計表。 | | |

高雄市政府警察局局本部

歲出計畫說明提要與各項費用明細表

中華民國110年度

單位：新臺幣元

| 用途別科目 | 單位 | 數量 | 單價 | 預算數 | 說 明 |
|-------------|-----|------|------------|-------------|--------------------------|
| 1035 其他給與 | 年 | 1 | 52,892 | 52,892 | 義警大隊約僱人員年終工作獎金。 |
| | | | | 8,664,000 | |
| | 年 | 1 | 8,636,000 | 8,636,000 | 休假補助，詳人事費彙計表。 |
| 1040 加班值班費 | 人 | 1 | 16,000 | 16,000 | 義警大隊約僱人員休假旅遊補助費。 |
| | 人 | 1 | 12,000 | 12,000 | 義警大隊約僱人員慰勞假補助費。 |
| | | | | 132,881,000 | |
| | 年 | 1 | 84,398,000 | 84,398,000 | 超勤加班費。 |
| | 年 | 1 | 29,117,000 | 29,117,000 | 業務加班費。 |
| | 年 | 1 | 18,757,000 | 18,757,000 | 不休假加班費，詳人事費彙計表。 |
| | 年 | 1 | 609,000 | 609,000 | 值日費平常日300元、假日500元(三節加倍)。 |
| 1050 退休離職儲金 | | | | 25,140 | |
| | 人x月 | 1×12 | 2,095 | 25,140 | 義警大隊約僱人員離職儲金。 |
| 1055 保險 | | | | 45,529,976 | |
| | 年 | 1 | 29,013,000 | 29,013,000 | 健保保險補助，詳人事費彙計表。 |
| | 人x月 | 1×12 | 1,645 | 19,740 | 義警大隊約僱人員健保費。 |
| | 年 | 1 | 13,494,000 | 13,494,000 | 公保保險補助，詳人事費彙計表。 |
| | 年 | 1 | 2,969,000 | 2,969,000 | 勞保保險補助，詳人事費彙計表。 |
| 2000 業務費 | 人x月 | 1×12 | 2,853 | 34,236 | 義警大隊約僱人員勞保費。 |
| | | | | 2,980,000 | 市款2,980,000元 |
| | | | | 78,570 | |
| 2003 教育訓練費 | 年 | 1 | 78,570 | 78,570 | 教育訓練費、雜費、教材費、膳宿費、交通費等。 |
| 2021 其他業務租金 | | | | 54,000 | |
| | 年 | 1 | 54,000 | 54,000 | 影印機租金。 |

一般行政—行政管理

一般行政—行政管理

高雄市政府警察局局本部

歲出計畫說明提要與各項費用明細表

中華民國110年度

單位：新臺幣元

| 用途別科目 | 單位 | 數量 | 單價 | 預算數 | 說 明 |
|------------|-----|------|-----------|-----------|---|
| 2054 一般事務費 | 年 | 1 | 1,067,400 | 1,067,400 | 公務人員健康檢查費。 1.3,500元156人。 2.7,900元66人。 |
| | 年 | 1 | 485,000 | 485,000 | |
| 2072 國內旅費 | 年 | 1 | 194,630 | 194,630 | 因公出差所需旅費。 |
| 2093 特別費 | | | | 1,100,400 | |
| | 人x月 | 1×12 | 37,100 | 445,200 | 首長特別費。 |
| | 人x月 | 3×12 | 18,200 | 655,200 | 副首長特別費。 |
| 4000 獎補助費 | | | | 474,000 | 市款474,000元 |
| 4085 獎勵及慰問 | | | | 474,000 | |
| | 人x年 | 79×1 | 6,000 | 474,000 | 退休人員三節慰問金。 |

一般行政—行政管理

一般行政—行政管理

高雄市政府警察局局本部

歲出計畫說明提要與各項費用明細表

中華民國110年度

單位：新臺幣元

一般行政—公關業務

一般行政—公關業務

| | | | | | |
|----------------|---|------|-------|------|-------|
| 業務計畫及工作計畫名稱與編號 | 38090900102 一般行政-公關業務 | 承辦單位 | 公共關係室 | 預算金額 | 865千元 |
| 歲出計畫說明 | 一、計畫內容：預防犯罪宣導、行銷警政作為、警民聯繫、新聞發布、大眾傳播媒體及民意機關公益社團聯繫、新聞資料蒐集處理、公共關係推展、警政措施宣導，為民服務及其他有關聯絡事項。 | | | | |
| | 二、預期成果： <ol style="list-style-type: none"> 1.強化網路及社群媒體之溝通與行銷、落實預防犯罪宣導及警政行銷、主動發佈新聞舉辦記者會，宣導便民措施、工作績效及員警優良事蹟。 2.強化議會開會期間之聯絡、議員質詢事項之處理及議員囑託服務事項之辦理。 3.辦理各社團、機關、學校局參觀（訪）。 | | | | |

| 用途別科目 | 單位 | 數量 | 單價 | 預算數 | 說 明 |
|------------|----|-----|--------|---------|---------------------------|
| 合計 | | | | 865,000 | 市款865,000元 |
| 2000 業務費 | | | | 865,000 | 市款865,000元 |
| 2003 教育訓練費 | | | | 3,000 | |
| | 年 | 1 | 3,000 | 3,000 | 教育訓練費、雜費、教材費、膳宿費、交通費等。 |
| 2054 一般事務費 | | | | 859,000 | |
| | 年 | 1 | 6,700 | 6,700 | 新聞剪貼用紙、封底封面、新聞稿紙等。 |
| | 年 | 1 | 38,000 | 38,000 | 為民服務檢討報告、推薦報告、工作績效報告等印刷費。 |
| | 年 | 1 | 81,000 | 81,000 | 媒體、賓客聯誼費用。 |
| | 年 | 1 | 23,000 | 23,000 | 報社電台等台慶。 |
| | 年 | 1 | 7,000 | 7,000 | 警民座談會點心。 |
| | 份 | 140 | 100 | 14,000 | 警民座談會紀念品。 |
| | 年 | 1 | 79,000 | 79,000 | 為民服務簡報及文宣資料。 |
| | 年 | 1 | 36,800 | 36,800 | 各社團機關學校蒞局訪問點心。 |

高雄市政府警察局局本部

歲出計畫說明提要與各項費用明細表

中華民國110年度

單位：新臺幣元

| 用途別科目 | 單位 | 數量 | 單價 | 預算數 | 說 明 |
|-----------|----|----|---------|---------|----------------------|
| 2072 國內旅費 | 面 | 5 | 700 | 3,500 | 為民服務績優楷模獎牌。 |
| | 年 | 1 | 570,000 | 570,000 | 預防犯罪宣導行銷警政作為暨警民聯繫費等。 |
| | 年 | 1 | 3,000 | 3,000 | 因公出差所需旅費。 |

一般行政—公關業務

一般行政—公關業務

高雄市政府警察局局本部

歲出計畫說明提要與各項費用明細表

中華民國110年度

單位：新臺幣元

| | | | | | | | |
|-----------|---|--------------------------|------|-----------|------------|---|-----------|
| 一般行政—資訊業務 | 業務計畫及工作計畫名稱與編號 | 38090900103 一般行政-資訊業務 | 承辦單位 | 資訊室 | 預算金額 | 22,927千元 | 一般行政—資訊業務 |
| 歲出計畫說明 | <p>一、計畫內容：警政資訊系統發展規劃、科技建警軟硬體先期建置、電腦軟體硬體設施操作、管理與維護、資訊教育訓練與諮詢服務及其他資訊處理事項。</p> <p>二、預期成果： 1.推動警政服務APP提供多元化服務。 2.成立官方LINE@粉絲團，主動深入社群，不定期傳送最新詐騙手法、交通法令、即時路況等，以提升警政宣導成效。 3.對資訊人員進行專業訓練，以期推展軟體程式設計及系統維護能力。 4.強化並落實資通安全危機管理應變能力，加強資訊安全教育，提升本局網路效能、建立各類系統備援備份機制。</p> | | | | | | |
| | 用途別科目 | 單位 | 數量 | 單價 | 預算數 | 說 明 | |
| | 合計 | | | | 22,927,000 | 市款22,927,000元 | |
| | 2000 業務費 | | | | 8,046,000 | 市款8,046,000元 | |
| | 2003 教育訓練費 | 年 | 1 | 45,000 | 45,000 | 教育訓練費、雜費、教材費、膳宿費、交通費等。 | |
| | 2009 通訊費 | 年 | 1 | 1,713,000 | 1,713,000 | 網際網路T3專線、光纖網路ADSL(含連結警政署及各派出所)線路、通訊及視訊系統租用、警用行動載具網際網路數據機線路及自動電話等費用。 | |
| | 2015 權利使用費 | 式 | 1 | 909,200 | 909,200 | 工具防毒等軟體。 | |
| | | 年 | 1 | 1,176,000 | 1,176,000 | OFFICE軟體SA授權費。 | |
| | | 年 | 1 | 650,000 | 650,000 | 防火牆、IPS授權及維護費。 | |
| | 2018 資訊服務費 | 年 | 1 | 30,000 | 30,000 | 電腦不斷電設備維護費。 | |
| | | 年 | 1 | 60,000 | 60,000 | 警用行動載具及主機設備電子 | |

高雄市政府警察局局本部

歲出計畫說明提要與各項費用明細表

中華民國110年度

單位：新臺幣元

| 用途別科目 | 單位 | 數量 | 單價 | 預算數 | 說 明 | |
|-----------------|---------------|--------|-----------|-----------|----------------------------------|--------------|
| 一般行政—資訊業務 | 年 | 1 | 1,172,600 | 1,172,600 | 維護費用等。 | |
| | 年 | 1 | 864,200 | 864,200 | 資安骨幹設備區域聯防監控網路系統維護費及科技建警先期建置作業費。 | |
| | 年 | 1 | 160,000 | 160,000 | 個人電腦週邊及蓄電池等維護費。 | |
| | 年 | 1 | 395,000 | 395,000 | 電子郵件系統維護費。 | |
| | 年 | 1 | 98,000 | 98,000 | 資安勞務檢測費。 | |
| | 年 | 1 | 255,000 | 255,000 | AD防毒主機等維護費。 | |
| | 年 | 1 | 30,000 | 30,000 | 光纖迴路、警訊插座及線路等維護費。 | |
| | 年 | 1 | 70,000 | 70,000 | 警政業務系統軟硬體等維護費。 | |
| | 年 | 1 | 50,000 | 50,000 | 差勤電子表單等維護費。 | |
| | 式 | 1 | 126,000 | 126,000 | ISMS維運服務費。 | |
| | 2036 按日按件計資酬金 | | | | 43,000 | |
| | 年 | 1 | 43,000 | 43,000 | 43,000 | 資訊教育訓練講師鐘點費。 |
| | 2051 物品 | | | | 55,000 | |
| 年 | 1 | 55,000 | 55,000 | 55,000 | 電腦活動碟、列印機滾筒、碳粉、墨水匣及鍵盤、滑鼠、讀卡機等費用。 | |
| 2054 一般事務費 | | | | 22,000 | | |
| 年 | 1 | 22,000 | 22,000 | 22,000 | 資訊教育訓練講義及教材、業務督考誤餐費。 | |
| 2069 設施及機械設備養護費 | | | | 84,000 | | |
| 年 | 1 | 24,000 | 24,000 | 24,000 | 機房、電氣室等冷氣機維護費。 | |
| 年 | 1 | 60,000 | 60,000 | 60,000 | 電腦機房警報環控系統、週邊設施、基地台等維護費。 | |
| 2072 國內旅費 | | | | 38,000 | | |
| 年 | 1 | 38,000 | 38,000 | 38,000 | 因公出差所需旅費。 | |

一般行政—資訊業務

高雄市政府警察局局本部

歲出計畫說明提要與各項費用明細表

中華民國110年度

單位：新臺幣元

| 用途別科目 | 單位 | 數量 | 單價 | 預算數 | 說 明 |
|---------------|----|-----|---------|------------|--|
| 3000 設備及投資 | | | | 14,881,000 | 市款14,881,000元 |
| 3025 運輸設備費 | | | | 12,950,000 | |
| | 部 | 350 | 37,000 | 12,950,000 | 汰換M-Police舊型行動載具。 (一般性補助款5,600,000元、 市府撥款7,350,000元) |
| 3030 資訊軟硬體設備費 | | | | 1,931,000 | |
| | 部 | 7 | 22,000 | 154,000 | 個人電腦。 |
| | 部 | 2 | 25,000 | 50,000 | 筆記型電腦(一般型)。 |
| | 式 | 1 | 615,300 | 615,300 | 頻寬管理器。 |
| | 部 | 1 | 97,000 | 97,000 | 集中監控設備。 |
| | 式 | 1 | 947,200 | 947,200 | 高階防火牆(配合預算編列至 千元，增列250元)。 |
| | 式 | 1 | 67,500 | 67,500 | SQL資料庫授權(含用戶端)。 |

一般行政—資訊業務

一般行政—資訊業務

高雄市政府警察局局本部

歲出計畫說明提要與各項費用明細表

中華民國110年度

單位：新臺幣元

| | | | | | | | |
|---------------|--|--------------------------|------|-------------------------|-----------|------------------------|-----------|
| 一般行政—業務行政 | 業務計畫及工作計畫名稱與編號 | 38090900104 一般行政-業務行政 | 承辦單位 | 秘書室、人事室、會計室、政風室、法制室、統計室 | 預算金額 | 4,352千元 | 一般行政—業務行政 |
| 歲出計畫說明 | <p>一、計畫內容：</p> <p>1.秘書業務：文稿綜核、事務管理、機要文書處理、文書、研考、印信、出納庶務及不屬於其他科、室、中心事項。</p> <p>2.人事業務：辦理人事管理及警察機構設置、裁併等事項。</p> <p>3.會計業務：辦理歲計、會計事項。</p> <p>4.政風業務：辦理政風預防、查處及安全維護事項。</p> <p>5.法規業務：警政法規之研究、審查、整理、編纂、諮詢、宣導、講習及國家賠償事件處理事項。</p> <p>6.統計業務：辦理統計業務。</p> <p>2.人事業務：辦理人事管理及警察機構設置、裁併等事項。</p> <p>二、預期成果：</p> <p>1.順利推動政務。</p> <p>2.提高工作效率，使有關業務順利完成。</p> | | | | | | |
| 分支計畫及用途別科目 | | 單位 | 數量 | 單價 | 預算數 | 說 明 | |
| 合計 | | | | | 4,352,000 | 市款4,352,000元 | |
| 01秘書業務 | | | | | 2,852,000 | 市款2,852,000元 | |
| 1000 人事費 | | | | | 34,000 | 市款34,000元 | |
| 1030 獎金 | | | | | 34,000 | | |
| | | 年 | 1 | 34,000 | 34,000 | 研究發展、其他工作績優人員獎金。 | |
| 2000 業務費 | | | | | 2,818,000 | 市款2,818,000元 | |
| 2003 教育訓練費 | | | | | 17,000 | | |
| | | 年 | 1 | 17,000 | 17,000 | 教育訓練費、雜費、教材費、膳宿費、交通費等。 | |
| 2009 通訊費 | | | | | 1,349,500 | | |
| | | 年 | 1 | 150,000 | 150,000 | 郵寄公文用郵票費。 | |
| | | 期 | 4 | 3,725 | 14,900 | 大高雄警政季刊郵票費。 | |
| | | 年 | 1 | 1,184,600 | 1,184,600 | 電話費。 | |
| 2036 按日按件計資酬金 | | | | | 147,200 | | |
| | | 期 | 4 | 4,000 | 16,000 | 大高雄警政季刊外聘編輯顧問出席費。 | |

高雄市政府警察局局本部

歲出計畫說明提要與各項費用明細表

中華民國110年度

單位：新臺幣元

| 分支計畫及用途別科目 | 單位 | 數量 | 單價 | 預算數 | 說 明 | |
|---------------|------------|-------|--------|-----------|------------------------|---|
| 2051 物品 | 期 | 4 | 20,200 | 80,800 | 大高雄警政季刊稿費。 | |
| | 期 | 4 | 12,600 | 50,400 | 大高雄警政季刊編輯稿費。 | |
| | | | | 10,000 | | |
| | 年 | 1 | 10,000 | 10,000 | 業務用文具紙張。 | |
| | 2054 一般事務費 | | | | 1,287,300 | |
| | | 年 | 1 | 88,000 | 88,000 | 公文封、工作報告、簡報、年報、簡介等印刷費。 |
| | | 月 | 12 | 34,000 | 408,000 | 工作活動費(局長每月15000元、副局長每月5000元、主任秘書每月4000元)。 |
| | | 年 | 1 | 600,000 | 600,000 | 刑事綜合大樓、辦公大樓、勤務大樓清潔費。 |
| | | 年 | 1 | 3,500 | 3,500 | 業務督考誤餐費。 |
| | | 年 | 1 | 99,600 | 99,600 | 大高雄警政季刊網路版電子書(含紙本500本)。 |
| | 年 | 1 | 88,200 | 88,200 | 結合臉書行銷宣導廣告費等相關行銷費用。 | |
| 2072 國內旅費 | | | | 7,000 | | |
| | 年 | 1 | 7,000 | 7,000 | 因公出差所需旅費。 | |
| 02人事業務 | | | | 1,025,000 | 市款1,025,000元 | |
| 2000 業務費 | | | | 332,000 | 市款332,000元 | |
| 2003 教育訓練費 | | | | 20,000 | | |
| | 年 | 1 | 20,000 | 20,000 | 教育訓練費、雜費、教材費、膳宿費、交通費等。 | |
| 2036 按日按件計資酬金 | | | | 30,000 | | |
| | 次x年 | 2 × 1 | 15,000 | 30,000 | 辦理新進人員職前講習鐘點費。 | |
| 2051 物品 | | | | 79,705 | | |
| | 年 | 1 | 79,705 | 79,705 | 業務用文具紙張。 | |
| 2054 一般事務費 | | | | 142,295 | | |
| | 年 | 1 | 76,795 | 76,795 | 人事一般表冊印刷。 | |

一般行政—業務行政

一般行政—業務行政

高雄市政府警察局局本部

歲出計畫說明提要與各項費用明細表

中華民國110年度

單位：新臺幣元

| 分支計畫及用途別科目 | 單位 | 數量 | 單價 | 預算數 | 說 明 |
|---------------|------------|-------|---------|---------|-----------------------------------|
| 一般行政—業務行政 | 年 | 1 | 20,300 | 20,300 | 辦理人事甄審委員會議、人事評議委員會議、擴大人事檢討會議等誤餐費。 |
| | 次x年 | 2 × 1 | 22,600 | 45,200 | 辦理新進人員職前講習誤餐費。 |
| | | | | 60,000 | |
| | 年 | 1 | 60,000 | 60,000 | 因公出差所需旅費。 |
| | 4000 獎補助費 | | | 693,000 | 市款693,000元 |
| 4040 對國內團體之捐助 | | | 637,000 | | |
| | 年 | 1 | 637,000 | 637,000 | 捐助高雄市退休警察人員協會聯誼經費及會員關懷照護等事宜。 |
| | 4085 獎勵及慰問 | | | 56,000 | |
| | 人x年 | 7 × 1 | 8,000 | 56,000 | 春、秋季國殤祭祀發放遺族慰問金。 |
| | 03會計業務 | | | 154,000 | 市款154,000元 |
| | 2000 業務費 | | | 154,000 | 市款154,000元 |
| 2003 教育訓練費 | | | 6,000 | | |
| | 年 | 1 | 6,000 | 6,000 | 教育訓練費、雜費、教材費、膳宿費、交通費等。 |
| 2051 物品 | | | | 18,000 | |
| | 年 | 1 | 18,000 | 18,000 | 業務用文具紙張。 |
| 2054 一般事務費 | | | | 120,000 | |
| | 年 | 1 | 69,000 | 69,000 | 預算案印刷費。 |
| | 年 | 1 | 51,000 | 51,000 | 法定預算及有關會計資料等印刷費。 |
| 2072 國內旅費 | | | | 10,000 | |
| | 年 | 1 | 10,000 | 10,000 | 因公出差所需旅費。 |
| 04政風業務 | | | | 137,000 | 市款137,000元 |
| 2000 業務費 | | | | 137,000 | 市款137,000元 |
| 2003 教育訓練費 | | | | 9,000 | |
| | 年 | 1 | 9,000 | 9,000 | 教育訓練費、雜費、教材費、膳宿費、交通費等。 |

高雄市政府警察局局本部

歲出計畫說明提要與各項費用明細表

中華民國110年度

單位：新臺幣元

| 分支計畫及用途別科目 | 單位 | 數量 | 單價 | 預算數 | 說 明 | |
|------------|---------------|----|--------|--------|--------------------|--|
| 一般行政—業務行政 | | | | 8,400 | | |
| | 2009 通訊費 | 年 | 1 | 8,400 | 8,400 | 財產申報資料審核、政風問卷訪查等郵資。 |
| | 2051 物品 | 年 | 1 | 5,000 | 5,000 | 業務用文具紙張。 |
| | 2054 一般事務費 | 年 | 1 | 28,750 | 28,750 | 財產申報法規、教育講習資料等印刷費。 |
| | | 年 | 1 | 30,150 | 30,150 | 政風法令宣導及其他雜支。 |
| | | 年 | 1 | 5,700 | 5,700 | 公職人員財產申報文具用品等費用。 |
| | | 年 | 1 | 30,000 | 30,000 | 辦理廉政研究相關稽核或參加社會參與或參加相關研討會之用。 |
| | 2072 國內旅費 | 年 | 1 | 20,000 | 20,000 | 因公出差所需旅費。 |
| | 05法規業務 | | | | 79,000 | 市款79,000元 |
| | 1000 人事費 | | | | 30,000 | 市款30,000元 |
| | 1030 獎金 | 年 | 1 | 30,000 | 30,000 | 處理國家賠償事件及制定、修正、審查法令規章，提供法令諮詢意見著有績效之獎金。 |
| | 2000 業務費 | | | | 49,000 | 市款49,000元 |
| | 2003 教育訓練費 | 年 | 1 | 2,000 | 2,000 | 教育訓練費、雜費、教材費、膳宿費、交通費等。 |
| | 2036 按日按件計資酬金 | 年 | 1 | 15,000 | 15,000 | 義務法律顧問出席費。 |
| | | 年 | 1 | 14,400 | 14,400 | 法令講習鐘點費。 |
| 2051 物品 | 年 | 1 | 11,000 | 11,000 | 購置各種法律書籍、訂購各類法律期刊。 | |

高雄市政府警察局局本部

歲出計畫說明提要與各項費用明細表

中華民國110年度

單位：新臺幣元

| 分支計畫及用途別科目 | 單位 | 數量 | 單價 | 預算數 | 說 明 |
|------------|----|----|---------|---------|--------------------------------|
| 2054 一般事務費 | 年 | 1 | 3,600 | 4,600 | 法律、宣導資料、國賠會議資料暨訴願講習等印刷。 |
| | 年 | 1 | 1,000 | 1,000 | |
| 2072 國內旅費 | 年 | 1 | 2,000 | 2,000 | 因公出差所需旅費。 |
| 06統計業務 | | | | 105,000 | 市款105,000元 |
| 2000 業務費 | | | | 105,000 | 市款105,000元 |
| 2003 教育訓練費 | 年 | 1 | 2,000 | 2,000 | 教育訓練費、雜費、教材費、膳宿費、交通費等。 |
| | 年 | 1 | 2,000 | 2,000 | |
| 2051 物品 | 年 | 1 | 2,000 | 2,000 | 業務用文具紙張。 |
| 2054 一般事務費 | 年 | 1 | 100,000 | 100,000 | 統計資料、教育講習資料等印刷費及提昇服務品質委外問卷調查費。 |
| | 年 | 1 | 1,000 | 1,000 | |

一般行政—業務行政

一般行政—業務行政

高雄市政府警察局局本部

歲出計畫說明提要與各項費用明細表

中華民國110年度

單位：新臺幣元

| | | | | | | | |
|----------------------------|--|--------------------------|----------|------------|-------------|--------------------------------|-------------------|
| 行政業務 — 業務管理 | 業務計畫及工作計畫 名稱與編號 | 38090900201 行政業務-業務管理 | 承辦 單位 | 後勤科及相關單位 | 預算 金額 | 271,058千元 | 行政業務 — 業務管理 |
| 歲 出 計 畫 說 明 | <p>一、計畫內容： 1.財產管理、員警服裝、車輛購置及配發管理。 2.水電、空調、電梯機電設備維修保養。 3.土地、廳舍租賃管理及廳舍新建、修繕工程。</p> <p>二、預期成果： 1.配發員警服裝能合身、舒適、耐用，以提升民眾對警察的識別與認同。 2.逐年汰換逾齡車輛，提升員警執勤效能與打擊犯罪的機動性。 3.維持水電、空調、電梯機電設備正常運作，增進土地、廳舍運用效率。 4.廳舍修繕改善辦公環境，以符合節能、減少溫室氣體排放、提高經濟耐用等目的。</p> | | | | | | |
| 用途別科目 | | 單位 | 數量 | 單價 | 預算數 | 說 明 | |
| 合計 | | | | | 271,058,000 | 市款171,788,000元，收支併列99,270,000元 | |
| 2000 業務費 | | | | | 60,646,000 | 市款60,646,000元 | |
| 2003 教育訓練費 | | 年 | 1 | 16,000 | 16,000 | 教育訓練費、雜費、教材費、膳宿費、交通費等。 | |
| 2006 水電費 | | 年 | 1 | 457,728 | 457,728 | 局本部各大樓、民管中心、分局、楠梓靶場等水費。 | |
| | | 年 | 1 | 13,330,403 | 13,330,403 | 局本部各大樓、民管中心、分局亮化、楠梓靶場等電費。 | |
| 2024 稅捐及規費 | | 年 | 1 | 87,790 | 87,790 | 車輛牌照稅(詳公務車輛明細表)。 | |
| | | 年 | 1 | 120,106 | 120,106 | 前金區後金段470、456、456-2地號地價稅。 | |
| | | 年 | 1 | 9,808 | 9,808 | 出租前金區後金段470地號地價稅。 | |
| | | 年 | 1 | 9,417 | 9,417 | 出租前金區後金段470地號房 | |

高雄市政府警察局局本部

歲出計畫說明提要與各項費用明細表

中華民國110年度

單位：新臺幣元

| 用途別科目 | 單位 | 數量 | 單價 | 預算數 | 說 明 | |
|-----------------|------------|-----|------------|------------|-----------------------------|-----------------------------|
| 行政業務—業務管理 | | | | | 屋稅。 | |
| | 2027 保險費 | 年 | 1 | 50,000 | 50,000 | 不動產管理各項規費。 |
| | | 年 | 1 | 47,850 | 47,850 | 車輛檢驗費(詳公務車輛明細表)。 |
| | | 年 | 1 | 53,196 | 53,196 | 燃料使用費(詳公務車輛明細表)。 |
| | | | | | 280,136 | |
| | | 年 | 1 | 280,136 | 280,136 | 車輛保險費(詳公務車輛明細表)。 |
| | 2051 物品 | | | | 5,576,959 | |
| | | 年 | 1 | 92,734 | 92,734 | 局本部消防器材汰換費，配合預算編至千元，減列266元。 |
| | | 年 | 1 | 5,484,225 | 5,484,225 | 車輛油料費(詳公務車輛明細表)。 |
| | 2054 一般事務費 | | | | 36,280,214 | |
| | 年 | 1 | 410,000 | 410,000 | 非法佔用本局經管土地、宿舍，延聘律師訴訟費。 | |
| | 年 | 1 | 363 | 363 | 印刷費。 | |
| | 式 | 1 | 32,660,851 | 32,660,851 | 員警服裝費。 | |
| | 年 | 1 | 95,000 | 95,000 | 辦理建築物公共安全檢查申報費用。 | |
| | 年 | 1 | 3,114,000 | 3,114,000 | 辦理公務所需費用。 | |
| 2063 房屋建築養護費 | | | | 908,885 | | |
| | 戶 | 176 | 2,400 | 422,400 | 一般員警及主管宿舍修繕費。 | |
| | 戶 | 3 | 4,000 | 12,000 | 副局長宿舍修繕費。 | |
| | 年 | 1 | 474,485 | 474,485 | 局本部各大樓廳舍修繕費(含公共安全檢查缺失修繕費用)。 | |
| 2066 車輛及辦公器具養護費 | | | | 2,056,548 | | |
| | 年 | 1 | 2,056,548 | 2,056,548 | 車輛養護費(詳公務車輛明細表)。 | |
| 2069 設施及機械設備養護費 | | | | 1,095,960 | | |
| | 年 | 1 | 280,000 | 280,000 | 局本部勤務大樓中央系統空調 | |

行政業務—業務管理

高雄市政府警察局局本部

歲出計畫說明提要與各項費用明細表

中華民國110年度

單位：新臺幣元

| 用途別科目 | 單位 | 數量 | 單價 | 預算數 | 說 明 |
|---------------|----|----|-----------|-------------|---|
| | 年 | 1 | 432,000 | 432,000 | 主機保養維修費。 |
| | 年 | 1 | 76,000 | 76,000 | 局本部各大樓電梯保養費。 |
| | 年 | 1 | 114,400 | 114,400 | 局本部各大樓、楠梓靶場高壓電氣設備保養費。 |
| | 年 | 1 | 40,000 | 40,000 | 局本部各大樓發電機設備保養費。 |
| | 年 | 1 | 153,560 | 153,560 | 職務宿舍電梯保養費。 |
| 2072 國內旅費 | | | | 265,000 | 局本部各大樓、楠梓靶場、民管中心小型冷氣維修暨清洗保養費。 |
| | 年 | 1 | 265,000 | 265,000 | 因公出差所需旅費。 |
| 3000 設備及投資 | | | | 210,412,000 | 市款111,142,000元，收支併列99,270,000元 |
| 3005 土地 | | | | 2,840,000 | |
| | 式 | 1 | 2,840,000 | 2,840,000 | 歸墊平均地權基金價購前鎮分局暨一心路派出所辦公廳舍用地經費。 |
| 3010 房屋建築及設備費 | | | | 3,752,000 | |
| | 年 | 1 | 3,752,000 | 3,752,000 | 本局各項零星修繕。 |
| 3025 運輸設備費 | | | | 202,320,000 | |
| | 台 | 4 | 900,000 | 3,600,000 | 汰換巡邏車(暫依內政部警政署109年6月15日警署後字第1090098109號函中央補助3,600千元、補辦預算)。 |
| | 台 | 21 | 850,000 | 17,850,000 | 汰換偵防車(暫依內政部警政署109年6月15日警署後字第1090098109號函中央補助17,850千元、補辦預算)。 |
| | 台 | 4 | 1,020,000 | 4,080,000 | 汰換廂式偵防車(暫依內政部警政署109年6月15日警署後字第1090098109號函中央補助4,080千元、補辦預算)。 |
| | 台 | 1 | 1,050,000 | 1,050,000 | 汰換高性能巡邏車(暫依內政部警政署109年6月15日警署後字第1090098109號函中央補助1,050千元、補辦預算)。 |

行政業務—業務管理

行政業務—業務管理

高雄市政府警察局局本部

歲出計畫說明提要與各項費用明細表

中華民國110年度

單位：新臺幣元

| 用途別科目 | 單位 | 數量 | 單價 | 預算數 | 說 明 |
|------------|----|----|-----------|------------|---|
| 3035 雜項設備費 | 台 | 2 | 1,000,000 | 2,000,000 | 汰換高性能偵防車(暫依內政部警政署109年6月15日警署後字第1090098109號函中央補助2,000千元、補辦預算)。 |
| | 台 | 63 | 900,000 | 56,700,000 | 汰換巡邏車(暫依內政部警政署109年6月15日警署後字第1090098109號函中央補助56,700千元)。 |
| | 台 | 2 | 1,020,000 | 2,040,000 | 汰換廂式偵防車(暫依內政部警政署109年6月15日警署後字第1090098109號函中央補助2,040千元)。 |
| | 台 | 11 | 1,000,000 | 11,000,000 | 汰換四輪傳動巡邏車(暫依內政部警政署109年6月15日警署後字第1090098109號函中央補助11,000千元)。 |
| | 台 | 1 | 950,000 | 950,000 | 汰換四輪傳動偵防車(暫依內政部警政署109年6月15日警署後字第1090098109號函中央補助950千元)。 |
| | 台 | 72 | 900,000 | 64,800,000 | 汰換巡邏車(一般性補助款)。 |
| | 台 | 45 | 850,000 | 38,250,000 | 汰換偵防車(一般性補助款)。 |
| | 年 | 1 | 1,500,000 | 1,500,000 | 1,500,000 本局各項零星購置。 |

行政業務—業務管理

行政業務—業務管理

高雄市政府警察局局本部

歲出計畫說明提要與各項費用明細表

中華民國110年度

單位：新臺幣元

| | | | | | | | |
|---------------------|---|----------------------------|----------|---------|------------|-------------------------------|---------------------|
| 行政業務 — 行政警察業務 | 業務計畫及工作計畫 名稱與編號 | 38090900202 行政業務-行政警察業務 | 承辦 單位 | 行政科 | 預算 金額 | 53,663千元 | 行政業務 — 行政警察業務 |
| 歲出計畫說明 | <p>一、計畫內容： 1.依據警察相關法規充實警察配備與設置，利用完整勤務規劃、市容整理、特定營業登記管理及一般行政協助推行等事項。 2.積極運用志工、輔警等民力資源參與警察公共事務並結合觀光騎警，提昇警察服務品質及行政效能。</p> <p>二、預期成果： 1.運用警察相關勤務作為以有效維護社區治安，達成「幸福鄰里」之目標。 2.積極運用志工、輔警等民力資源參與警察公共事務並結合觀光騎警，執行防搶、防竊、守望勤務，激勵市民樂於關心社區事務，凝聚社區意識等，以提昇警察服務品質及行政效能，營造安心居住的「健康城市」。</p> | | | | | | |
| 用途別科目 | | 單位 | 數量 | 單價 | 預算數 | 說 明 | |
| 合計 | | | | | 53,663,000 | 市款27,821,000元，收支併列25,842,000元 | |
| 1000 人事費 | | | | | 744,000 | 市款744,000元 | |
| 1030 獎金 | | 年 | 1 | 744,000 | 744,000 | 以工作指派方式增置分駐(派出所)副所長工作績優獎勵金。 | |
| 2000 業務費 | | | | | 27,904,000 | 市款7,315,000元，收支併列20,589,000元 | |
| 2003 教育訓練費 | | 年 | 1 | 3,000 | 3,000 | 教育訓練費、雜費、教材費、膳宿費、交通費等。 | |
| 2027 保險費 | | 年 | 1 | 250,920 | 250,920 | 分局、少年隊、外事科、派出所志工服務隊意外事故保險費。 | |
| 2036 按日按件計資酬金 | | 年 | 1 | 19,960 | 19,960 | 執行整理市容、消除道路障礙工作僱工費。 | |

高雄市政府警察局局本部

歲出計畫說明提要與各項費用明細表

中華民國110年度

單位：新臺幣元

| 用途別科目 | 單位 | 數量 | 單價 | 預算數 | 說 明 |
|------------|-----------|----|------------|------------|---|
| 2051 物品 | 年 | 1 | 38,780 | 38,780 | 義警(社區輔警)電池。 |
| | 年 | 1 | 20,589,000 | 20,589,000 | 購置新式鋼質警棍(依內政部警政署109年8月18日警署行字第10901222826號函中央補助20,589千元、補辦預算)，配合預算編列至千元，增列600元。 |
| 2054 一般事務費 | 年 | 1 | 12,696 | 12,696 | 勤務規劃與警力配備各種表格印刷。 |
| | 年 | 1 | 3,248 | 3,248 | 整理市容宣傳單印刷費。 |
| | 年 | 1 | 146,424 | 146,424 | 警察志工基礎訓練、座談會等費用。 |
| | 年 | 1 | 90,000 | 90,000 | 騎警隊擴大防範犯罪宣導品。 |
| | 年 | 1 | 112,000 | 112,000 | 騎警衣物洗滌費。 |
| | 年 | 1 | 84,440 | 84,440 | 其他零星支出(騎警隊)。 |
| | 年 | 1 | 1,243,200 | 1,243,200 | 取締電玩色情探訪經費。 |
| | 年 | 1 | 4,400,000 | 4,400,000 | 騎警隊培訓、執勤服務費(含租用馬匹、馬匹運輸、馬事人員、維持訓練等費用)。 |
| | 年 | 1 | 606,986 | 606,986 | 義警(社區輔警)冬、夏服。 |
| | 年 | 1 | 147,384 | 147,384 | 義警(社區輔警)皮鞋。 |
| | 年 | 1 | 19,570 | 19,570 | 義警(社區輔警)配件(含勤務便帽、臂章、胸章、領帶、領帶夾、皮腰帶、襪子、領章及車縫代工費)。 |
| | 人 | 13 | 7,000 | 91,000 | 騎警隊員執勤禮服。 |
| | 2072 國內旅費 | 年 | 1 | 31,000 | 31,000 |
| 2081 運費 | 年 | 1 | 14,392 | 14,392 | 執行整頓市容，消除道路障礙僱車運費。 |
| 3000 設備及投資 | | | | 5,253,000 | 收支併列5,253,000元 |

行政業務 — 行政警察業務

行政業務 — 行政警察業務

高雄市政府警察局局本部

歲出計畫說明提要與各項費用明細表

中華民國110年度

單位：新臺幣元

| 用途別科目 | 單位 | 數量 | 單價 | 預算數 | 說 明 |
|--------------|----|----|------------|------------|---|
| 3035 雜項設備費 | 年 | 1 | 5,253,000 | 5,253,000 | 購置拋射式電擊器(依內政部警政署109年8月18日警署行字第10901222826號函中央補助5,253千元、補辦預算)。 |
| 4000 獎補助費 | | | | 19,762,000 | 市款19,762,000元 |
| 4085 獎勵及慰問 | 年 | 1 | 58,320 | 58,320 | 警察志工因公傷病慰問金。 |
| 4090 其他補助及捐助 | 年 | 1 | 18,810,000 | 18,810,000 | 義警(社區輔警)工作補助費。 |
| | 年 | 1 | 764,480 | 764,480 | 義警(社區輔警)油料補助費。 |
| | 年 | 1 | 129,200 | 129,200 | 義警(社區輔警)福利互助費(162人x800元/年)，配合預算編列至千元，減列400元。 |

行政業務—行政警察業務

行政業務—行政警察業務

高雄市政府警察局局本部

歲出計畫說明提要與各項費用明細表

中華民國110年度

單位：新臺幣元

| | | | | | | | |
|---------------------|---|----------------------------|----------|---------|----------|----------------------------|---------------------|
| 行政業務 — 外事警察業務 | 業務計畫及工作計畫 名稱與編號 | 38090900203 行政業務-外事警察業務 | 承辦 單位 | 外事科 | 預算 金額 | 258千元 | 行政業務 — 外事警察業務 |
| 歲出計畫說明 | <p>一、計畫內容：各國駐華使領館與官員保護、外國團體安全維護、外僑與外賓安全維護、涉外案件處理、僑防案件處理，歸國僑團安全維護、警察紀錄證明書核發、外文文書編譯、提昇警察人員外語能力及其他有關外事警察業務事項。</p> <p>二、預期成果：1.落實並協助雙語環境規劃與執行、國際警察交流與合作、外語訓練與執行、各項專案業務執行。 2.推動國際警政交流，並加強查處外來人口在臺非法活動，打擊人口販運，維護臺灣國際形象。</p> | | | | | | |
| 用途別科目 | | 單位 | 數量 | 單價 | 預算數 | 說 明 | |
| 合計 | | | | | 258,000 | 市款258,000元 | |
| 2000 業務費 | | | | | 258,000 | 市款258,000元 | |
| 2003 教育訓練費 | | | | | 4,000 | | |
| | | 年 | 1 | 4,000 | 4,000 | 教育訓練費、雜費、教材費、膳宿費、交通費等。 | |
| 2036 按日按件計資酬金 | | | | | 65,500 | | |
| | | 年 | 1 | 14,200 | 14,200 | 外聘外事警察教育訓練講授鐘點費。 | |
| | | 年 | 1 | 17,600 | 17,600 | 涉外案件翻譯、文件書籍翻譯含中文譯外文。 | |
| | | 年 | 1 | 33,700 | 33,700 | 涉外案件翻譯、文件書籍翻譯含外文譯中文。 | |
| 2051 物品 | | | | | 10,000 | | |
| | | 年 | 1 | 10,000 | 10,000 | 業務用文具紙張。 | |
| 2054 一般事務費 | | | | | 172,500 | | |
| | | 年 | 1 | 20,000 | 20,000 | 各種表冊、申請書、警用美語二百句、英語教材等印刷費。 | |
| | | 年 | 1 | 108,000 | 108,000 | 奉令接待外賓及贈送紀念品、 | |

高雄市政府警察局局本部

歲出計畫說明提要與各項費用明細表

中華民國110年度

單位：新臺幣元

| 用途別科目 | 單位 | 數量 | 單價 | 預算數 | 說 明 |
|-----------|----|----|--------|--------|---------------|
| 2072 國內旅費 | 年 | 1 | 8,000 | 8,000 | 外事偵防活動費。 |
| | 年 | 1 | 3,500 | 3,500 | 外事警察常訓教材。 |
| | 年 | 1 | 33,000 | 33,000 | 警察志工常訓誤餐費。 |
| | 年 | 1 | 6,000 | 6,000 | 英語及其他外語能力訓練費。 |
| | 年 | 1 | 6,000 | 6,000 | 因公出差所需旅費。 |

行政業務－外事警察業務

行政業務－外事警察業務

高雄市政府警察局局本部

歲出計畫說明提要與各項費用明細表

中華民國110年度

單位：新臺幣元

保安業務—保安警察業務

保安業務—保安警察業務

| | | | | | |
|-----------------------|--|-------------|-----|-------------|---------|
| 業務計畫及工作計畫名稱與編號 | 38090900301 保安業務-保安警察業務 | 承辦單位 | 保安科 | 預算金額 | 6,880千元 |
| 歲出計畫說明 | <p>一、計畫內容： 1.檢測各分局執行聚眾活動防處，指揮所作業、警力編組部署、安全護欄架設運用、員警執法知能、蒐證作為及違法移辦等。 2.提昇義勇警察人員防災救護及專業服勤能力，每年實施常年訓練。 3.為遏阻槍械泛濫，管制槍砲、彈藥、刀械，依法每年實施總檢查。</p> <p>二、預期成果： 1.強化本局各任務編組執行聚眾活動防處、指揮所作業、警力部署、安全護欄架設運用、員警執法知能、蒐證作為及違法移辦等，提升突發危安事件之處置應變作為、團隊作業能力與縮減相關作業程序。 2.有效運用義勇警察執行指定之協助防竊防盜、警戒勤務、警察勤務及戰時支援軍事勤務任務，共同防護人民生命、身體、財產安全。 3.落實槍械管制登記，持續收繳銷毀不需置用之槍械，減少國內槍彈流通數，以維護社會秩序。</p> | | | | |

| 用途別科目 | 單位 | 數量 | 單價 | 預算數 | 說明 |
|---------------|----|----|-----------|-----------|-------------------------|
| 合計 | | | | 6,880,000 | 市款6,880,000元 |
| 1000 人事費 | | | | 16,000 | 市款16,000元 |
| 1030 獎金 | 年 | 1 | 16,000 | 16,000 | 各項安全維護及演習團體、個人獎金。 |
| 2000 業務費 | | | | 4,590,000 | 市款4,590,000元 |
| 2003 教育訓練費 | 年 | 1 | 8,000 | 8,000 | 教育訓練費、雜費、教材費、膳宿費、交通費等。 |
| 2027 保險費 | 年 | 1 | 1,077,000 | 1,077,000 | 義警保險費，配合預算編列至千元，增列200元。 |
| 2036 按日按件計資酬金 | 年 | 1 | 158,400 | 158,400 | 機動警力整備訓練、保安業務講習鐘點費。 |
| | 年 | 1 | 29,000 | 29,000 | 義勇警察訓練教官鐘點費。 |
| | 年 | 1 | 5,300 | 5,300 | 山地義警常年訓練教官鐘點費。 |

高雄市政府警察局局本部

歲出計畫說明提要與各項費用明細表

中華民國110年度

單位：新臺幣元

保安業務—保安警察業務

保安業務—保安警察業務

| 用途別科目 | 單位 | 數量 | 單價 | 預算數 | 說 明 |
|-----------------|----|----|-----------|-----------|--|
| 2051 物品 | | | | 19,835 | |
| | 年 | 1 | 19,835 | 19,835 | 辦公用文具紙張。 |
| 2054 一般事務費 | | | | 3,171,865 | |
| | 年 | 1 | 11,500 | 11,500 | 自衛槍枝執照、列管刀械許可證、申請書等印刷費。 |
| | 年 | 1 | 12,650 | 12,650 | 加強重要節日安全維護工作簡報、各種演習簡報印刷。 |
| | 年 | 1 | 51,000 | 51,000 | 收購有照槍枝及列管刀械價款。 |
| | 年 | 1 | 594,290 | 594,290 | 機動警力整備訓練、保安裝備保養訓練、重大人為危安事件實警演練訓練各項經費等。 |
| | 式 | 1 | 301,885 | 301,885 | 加強重要節日安全維護工作期間慰問品及宣導經費。 |
| | 年 | 1 | 11,000 | 11,000 | 刀械鑑驗及許可作業費。 |
| | 年 | 1 | 18,240 | 18,240 | 重要勤務及重大專案各單位支援警力誤餐費。 |
| | 年 | 1 | 21,000 | 21,000 | 各種表冊印刷。 |
| | 年 | 1 | 231,850 | 231,850 | 加強重要節日安全維護工作協勤人員夜點費。 |
| | 年 | 1 | 6,450 | 6,450 | 隨扈講習便當、茶水等費用。 |
| | 年 | 1 | 85,000 | 85,000 | 加強重要節日安全維護工作及其他各項經費。 |
| | 年 | 1 | 36,000 | 36,000 | 義勇警察整編、訓練工作經費。 |
| | 年 | 1 | 80,000 | 80,000 | 友軍支援連繫工作相關經費。 |
| | 年 | 1 | 1,711,000 | 1,711,000 | 義警服裝及配件。 |
| 2063 房屋建築養護費 | | | | 10,000 | |
| | 年 | 1 | 10,000 | 10,000 | 義警大樓修繕。 |
| 2069 設施及機械設備養護費 | | | | 70,600 | |
| | 年 | 1 | 70,600 | 70,600 | 保安防護裝備等器材暨大型鐵馬護欄保養維修費用。 |

高雄市政府警察局局本部

歲出計畫說明提要與各項費用明細表

中華民國110年度

單位：新臺幣元

| 用途別科目 | 單位 | 數量 | 單價 | 預算數 | 說 明 |
|--------------|-----|--------|-----------|-----------|--|
| 2072 國內旅費 | 年 | 1 | 40,000 | 40,000 | 因公出差所需旅費。 |
| 4000 獎補助費 | | | | 2,274,000 | 市款2,274,000元 |
| 4090 其他補助及捐助 | 人x年 | 35 x 1 | 3,435 | 120,225 | 大隊部義警人員自強活動費、報紙捐助費。 |
| | 年 | 1 | 2,153,775 | 2,153,775 | 義警福利互助費(2,692人x800元/年)，配合預算編列至千元，增列175元。 |

保安業務—保安警察業務

保安業務—保安警察業務

高雄市政府警察局局本部

歲出計畫說明提要與各項費用明細表

中華民國110年度

單位：新臺幣元

保安業務—犯罪預防業務

保安業務—犯罪預防業務

| | | | | | |
|----------------|----------------------------|------|-------|------|----------|
| 業務計畫及工作計畫名稱與編號 | 38090900302 保安業務-犯罪預防業務 | 承辦單位 | 犯罪預防科 | 預算金額 | 89,824千元 |
|----------------|----------------------------|------|-------|------|----------|

| | |
|--------|--|
| 歲出計畫說明 | <p>一、計畫內容： 1.完善監錄系統，協助維護治安。 2.推動守望相助、強化社區治安。</p> <p>二、預期成果： 1.加強監錄系統維護，適時汰舊換新、提升妥善率，發揮協助預防犯罪，維護治安之功能。 2.推展守望相助隊，結合社區力量、促進警民關係，全面防制犯罪，維護社區安全。</p> |
|--------|--|

| 用途別科目 | 單位 | 數量 | 單價 | 預算數 | 說 明 |
|------------|----|----|------------|------------|--|
| 合計 | | | | 89,824,000 | 市款89,824,000元 |
| 2000 業務費 | | | | 35,957,000 | 市款35,957,000元 |
| 2003 教育訓練費 | 年 | 1 | 3,000 | 3,000 | 教育訓練費、雜費、教材費、膳宿費、交通費等。 |
| 2006 水電費 | 年 | 1 | 12,195,200 | 12,195,200 | 警政精進方案、里鄰捐贈移撥及區里監錄系統包表燈費。(一般性補助款7,680,000元、市府撥款4,515,200元) |
| | 年 | 1 | 8,994,800 | 8,994,800 | 監錄系統機房主機、冷氣表燈費。(一般性補助款6,459,000元、市府撥款2,535,800元) |
| 2009 通訊費 | 年 | 1 | 3,223,000 | 3,223,000 | 警政精進方案及重要路口監錄系統網路費。(一般性補助款2,293,000元、市府撥款930,000元) |
| | 年 | 1 | 7,122,000 | 7,122,000 | 錄影監視系統網路及儲存機房月租費。 |

高雄市政府警察局局本部

歲出計畫說明提要與各項費用明細表

中華民國110年度

單位：新臺幣元

| 用途別科目 | 單位 | 數量 | 單價 | 預算數 | 說 明 | |
|-----------------|-----------------|----|------------|------------|--------------------|----------------------------|
| 保安業務— 犯罪預防業務 | 2027 保險費 | | | 899,000 | | |
| | | 年 | 1 | 800,000 | 800,000 | 各里守望相助隊人員團體意外保險費。 |
| | | 年 | 1 | 99,000 | 99,000 | 路口監錄系統公共安全責任險保險費。 |
| | 2051 物品 | | | 236,600 | | |
| | | 年 | 1 | 236,600 | 236,600 | 社區巡守警察役替代役男寢具費。 |
| | 2054 一般事務費 | | | 933,400 | | |
| | | 年 | 1 | 47,400 | 47,400 | 文具紙張、印刷等費用。 |
| | | 年 | 1 | 50,000 | 50,000 | 監錄系統講習及操作訓練費。 |
| | | 年 | 1 | 41,000 | 41,000 | 巡守人員訓練作業費等。 |
| | | 年 | 1 | 760,000 | 760,000 | 犯罪預防宣傳經費。 |
| | | 年 | 1 | 35,000 | 35,000 | 社區巡守警察役替代役男寢具清洗等費用。 |
| | 2069 設施及機械設備養護費 | | | 2,318,000 | | |
| | | 年 | 1 | 2,000,000 | 2,000,000 | 本市監錄系統視傳中心平台及光纖維護費。 |
| | | 年 | 1 | 66,000 | 66,000 | 監錄系統骨幹核心網路交換器及第三層網路交換器維護費。 |
| | | 年 | 1 | 252,000 | 252,000 | 監錄系統影像智慧分析平台延長保固經費。 |
| 2072 國內旅費 | | | 32,000 | | | |
| | 年 | 1 | 32,000 | 32,000 | 因公出差所需旅費。 | |
| 3000 設備及投資 | | | | 49,955,000 | 市款49,955,000元 | |
| 3015 公共建設及設施費 | | | | 49,955,000 | | |
| | 年 | 1 | 39,955,000 | 39,955,000 | 汰換使用逾8年重要路口監視器。 | |
| | 年 | 1 | 10,000,000 | 10,000,000 | 監錄系統導入車牌辨識等影像分析功能。 | |
| 4000 獎補助費 | | | | 3,912,000 | 市款3,912,000元 | |
| 4040 對國內團體之捐助 | | | | 1,210,000 | | |

高雄市政府警察局局本部

歲出計畫說明提要與各項費用明細表

中華民國110年度

單位：新臺幣元

| 用途別科目 | 單位 | 數量 | 單價 | 預算數 | 說明 |
|---|----|----|-----------|-----------|-----------------------|
| 保安業務—犯罪預防業務 4085 獎勵及慰問 4090 其他補助及捐助 | 年 | 1 | 1,210,000 | 1,210,000 | 計程車無線電台參與治安聯防補助費。 |
| | 年 | 1 | 2,450,000 | 2,450,000 | 績優守望相助隊獎勵金。 |
| | 年 | 1 | 252,000 | 252,000 | 補助各里守望相助隊人員醫療慰問等相關經費。 |

高雄市政府警察局局本部

歲出計畫說明提要與各項費用明細表

中華民國110年度

單位：新臺幣元

| | | | | | | | |
|-------------------|---|--------------------------|----------|---------|----------|-----------------------------------|-------------------|
| 保防業務 — 保防管理 | 業務計畫及工作計畫 名稱與編號 | 38090900401 保防業務-保防管理 | 承辦 單位 | 保防科 | 預算 金額 | 455千元 | 保防業務 — 保防管理 |
| 歲出計畫 說明 | <p>一、計畫內容： 1.觀光保防工作之規劃、督導及考核。 2.社會保防工作之規劃、督導及考核。 3.防止內亂、外患與危害國家安全案件之規劃、督導及考核。 4.社會治安調查之規劃、指導、蒐集及處理。 5.安全資料查詢工作之規劃、執行、督導及考核。 6.其他有關國安及保防事項。</p> <p>二、預期成果： 1.強化情資蒐報與疏(防)處能力，提供上級及指揮官完整之訊息情報，冀能洞燭機先，弭禍於無形。 2.督導、協助各分局辦理各項國安及保防業務工作，順遂任務之執行。</p> | | | | | | |
| 用途別科目 | | 單位 | 數量 | 單價 | 預算數 | 說 明 | |
| 合計 | | | | | 455,000 | 市款455,000元 | |
| 1000 人事費 | | | | | 63,000 | 市款63,000元 | |
| 1030 獎金 | | 年 | 1 | 63,000 | 63,000 | 治安調查競賽獎金及偵辦案件獎金。 | |
| 2000 業務費 | | | | | 392,000 | 市款392,000元 | |
| 2003 教育訓練費 | | 年 | 1 | 24,000 | 24,000 | 教育訓練費、雜費、教材費、膳宿費、交通費等。 | |
| 2054 一般事務費 | | 年 | 1 | 145,200 | 145,200 | 社會治安調查工作費及各項社會保防諮詢工作活動費等。 | |
| | | 次 | 4 | 4,500 | 18,000 | 舉辦民營機構事業及民間電信觀光保防及一般諮詢人員座談會等相關費用。 | |
| | | 次 | 4 | 5,500 | 22,000 | 辦理保防人員業務檢討會報費用等。 | |
| | | 年 | 1 | 20,000 | 20,000 | 舉辦社會保防安全防護座談會。 | |

高雄市政府警察局局本部

歲出計畫說明提要與各項費用明細表

中華民國110年度

單位：新臺幣元

| 用途別科目 | 單位 | 數量 | 單價 | 預算數 | 說 明 |
|----------------------------------|----|----|--------|--------|----------------------------|
| 2066 車輛及辦公器具養護費 2072 國內旅費 | 年 | 1 | 96,000 | 96,000 | 偵防專案工作活動費、印刷費等。 |
| | 年 | 1 | 19,800 | 19,800 | 業務用印製各項專案表冊、卡片、文具、教材相關費用等。 |
| | 年 | 1 | 33,000 | 33,000 | 大陸來台專案人士訪談、諮詢工作活動費等。 |
| | 年 | 1 | 4,000 | 4,000 | 偵防器材養護費用等。 |
| | 年 | 1 | 10,000 | 10,000 | 因公出差所需旅費。 |
| | 年 | 1 | 10,000 | 10,000 | |

保防業務—保防管理

保防業務—保防管理

高雄市政府警察局局本部

歲出計畫說明提要與各項費用明細表

中華民國110年度

單位：新臺幣元

| | | | | | | | |
|-------------------|---|--------------------------|----------|-----------|--|---------|-------------------|
| 督察業務 — 勤務督察 | 業務計畫及工作計畫 名稱與編號 | 38090900501 督察業務-勤務督察 | 承辦 單位 | 督察室 | 預算 金額 | 2,655千元 | 督察業務 — 勤務督察 |
| 歲出計畫 說明 | <p>一、計畫內容：慶祝警察節活動、績優員工國內旅遊、員工文康競賽、員警服務態度、申訴、員工因公受傷，傷殘慰問濟助，特種勤務及首長警衛之督導考核，風紀糾察，考核評鑑，及其他有關督察事項。</p> <p>二、預期成果：1.辦理警察節慶祝活動，表揚本局全國模範警察、機關模範警察、績優警勤區及頒發資深績優警察人員服務獎章，藉以促進情感交流，凝聚同仁向心力。 2.員工於執行職務發生意外、公差遇險、在辦公場所發生意外、上下班途中發生意外或交通事故者，適時發給慰問金，以表達對同仁即時關懷慰問之意。 3.改善工作方法及服務品質，樹立警察新形象，提升行政效能，以紓解工作壓力，激勵員警士氣及工作效能。</p> | | | | | | |
| 用途別科目 | 單位 | 數量 | 單價 | 預算數 | 說 明 | | |
| 合計 | | | | 2,655,000 | 市款2,655,000元 | | |
| 1000 人事費 | | | | 303,000 | 市款303,000元 | | |
| 1030 獎金 | 年 | 1 | 23,000 | 23,000 | 督導考核各單位服務態度、勤務紀律、端正風紀及其他督察業務績優團體、個人獎金。 | | |
| | 年 | 1 | 60,000 | 60,000 | 特種勤務績優團體、個人獎金。 | | |
| | 年 | 1 | 20,000 | 20,000 | 慶祝警察節各項文康競賽績優團體、個人獎金。 | | |
| 1035 其他給與 | 年 | 1 | 200,000 | 200,000 | 員工因公受傷慰問金。 | | |
| 2000 業務費 | | | | 2,352,000 | 市款2,352,000元 | | |
| 2003 教育訓練費 | 年 | 1 | 16,000 | 16,000 | 教育訓練費、雜費、教材費、膳宿費、交通費等。 | | |
| 2009 通訊費 | 年 | 1 | 5,000 | 5,000 | 公文寄發用郵資。 | | |

高雄市政府警察局局本部

歲出計畫說明提要與各項費用明細表

中華民國110年度

單位：新臺幣元

督察業務—勤務督察

督察業務—勤務督察

| 用途別科目 | 單位 | 數量 | 單價 | 預算數 | 說 明 |
|---------------|----|----|---------|---------|-----------------------------|
| 2036 按日按件計資酬金 | 年 | 1 | 11,200 | 11,200 | 端正警察風紀教育講習及特種勤務幹部講習外聘講授鐘點費。 |
| 2051 物品 | 年 | 1 | 2,975 | 2,975 | 業務會報及講習用文具紙張。 |
| 2054 一般事務費 | 年 | 1 | 250,600 | 250,600 | 表揚員警好人好事、服務態度績優人員等相關費用。 |
| | 年 | 1 | 25,000 | 25,000 | 查案登記表、幹部考核表等印刷。 |
| | 年 | 1 | 451,275 | 451,275 | 執行特種勤務及特勤教育訓練、風紀教育講習誤餐費。 |
| | 年 | 1 | 600,000 | 600,000 | 慶祝警察節經費。 |
| | 月 | 12 | 4,000 | 48,000 | 督察工作活動費。 |
| | 年 | 1 | 40,000 | 40,000 | 內部管理及本局模範警察獎牌等。 |
| | 年 | 1 | 585,000 | 585,000 | 績優員工國內旅遊。 |
| | 年 | 1 | 303,950 | 303,950 | 員工文康競賽經費。 |
| 2072 國內旅費 | 年 | 1 | 13,000 | 13,000 | 因公出差所需旅費。 |

高雄市政府警察局局本部

歲出計畫說明提要與各項費用明細表

中華民國110年度

單位：新臺幣元

督察業務—常年訓練

督察業務—常年訓練

| | | | | | |
|-----------------------|---|-------------|-----|-------------|---------|
| 業務計畫及工作計畫名稱與編號 | 38090900502 督察業務-常年訓練 | 承辦單位 | 訓練科 | 預算金額 | 3,287千元 |
| 歲出計畫說明 | <p>一、計畫內容：提供各項員警常年訓練設施之使用維修，期使保持最佳堪用狀況，作為警察常年訓練、學科教育及鼓勵警察進修，培植基層員警汲取新知。</p> <p>二、預期成果：1.落實教育訓練，幫助基層員警人格心理之調適與移轉，內在潛能開發，並藉由良好的訓練設施與配套，培養現代化優質警察，強化為民服務。 2.精實教育訓練，確保員警執勤安全，落實「執勤三安」要求，以提升執勤技巧及應變能力，保護民眾生命、財產安全，維持社會秩序與平穩治安。</p> | | | | |

| 用途別科目 | 單位 | 數量 | 單價 | 預算數 | 說 明 |
|------------|----|----|---------|-----------|--|
| 合計 | | | | 3,287,000 | 市款3,287,000元 |
| 1000 人事費 | | | | 40,000 | 市款40,000元 |
| 1030 獎金 | 年 | 1 | 40,000 | 40,000 | 組合訓練射擊、柔、跆拳道及綜合逮捕術測驗績優獎金。 |
| 2000 業務費 | | | | 3,247,000 | 市款3,247,000元 |
| 2003 教育訓練費 | 年 | 1 | 151,000 | 151,000 | 學分費等。 |
| | 年 | 1 | 17,000 | 17,000 | 教育訓練費、雜費、教材費、膳宿費、交通費等。 |
| 2054 一般事務費 | 年 | 1 | 227,200 | 227,200 | 舉辦各項測驗、集訓與成果驗收經費(含場地租用、佈置、獎盃、獎品、運動服....等)。 |
| | 年 | 1 | 125,000 | 125,000 | 教育訓練及常年訓練用教材、耗材、器材費、維護費、印刷費、膳宿費、交通費、雜費。 |
| | 年 | 1 | 30,000 | 30,000 | 警光雜誌等費用。 |

高雄市政府警察局局本部

歲出計畫說明提要與各項費用明細表

中華民國110年度

單位：新臺幣元

督察業務—常年訓練

督察業務—常年訓練

| 用途別科目 | 單位 | 數量 | 單價 | 預算數 | 說 明 |
|-----------------|----|----|-----------|-----------|---------------------|
| 2069 設施及機械設備養護費 | 年 | 1 | 60,000 | 60,000 | 靶場環境、監視器材、教學設備等維護費。 |
| | 年 | 1 | 2,586,800 | 2,586,800 | |
| 2072 國內旅費 | 年 | 1 | 50,000 | 50,000 | 因公出差所需旅費。 |

高雄市政府警察局局本部

歲出計畫說明提要與各項費用明細表

中華民國110年度

單位：新臺幣元

| | | | | | | | |
|-------------------|---|--------------------------|-----------|-----------|---------------------------------|---------|-------------------|
| 督察業務 — 勤務指揮 | 業務計畫及工作計畫 名稱與編號 | 38090900503 督察業務-勤務指揮 | 承辦 單位 | 勤務指揮中心 | 預算 金額 | 3,205千元 | 督察業務 — 勤務指揮 |
| 歲出計畫 說明 | <p>一、計畫內容： 警察勤務之指揮、調度、管制、協調、聯繫及最新治安狀況之掌握處理報告、110報案之處理管制等事項。</p> <p>二、預期成果： 1.利用科技E化勤務指管系統強化110受理報案電話處理，提昇通訊快、受理快、指揮快、報告快功能，以保障人民生命財產安全。 2.落實內部控制，加強各項工作管制、稽催，按計畫完成。</p> | | | | | | |
| 用途別科目 | 單位 | 數量 | 單價 | 預算數 | 說 明 | | |
| 合計 | | | | 3,205,000 | 市款3,205,000元 | | |
| 2000 業務費 | | | | 2,515,000 | 市款2,515,000元 | | |
| 2003 教育訓練費 | 年 | 1 | 3,000 | 3,000 | 教育訓練費、雜費、教材費、膳宿費、交通費等。 | | |
| 2009 通訊費 | 年 | 1 | 543,780 | 764,780 | 110 ISDN報案系統網路月租費、雙向2M電路費及電話費等。 | | |
| 2018 資訊服務費 | 年 | 1 | 221,000 | 1,641,563 | 110e化勤務指管系統網路服務費。 | | |
| 2051 物品 | 年 | 1 | 1,641,563 | 73,657 | e化勤指系統設備維護費。 | | |
| 2054 一般事務費 | 年 | 1 | 72,100 | 1,557 | 傳真機顯像組、碳粉、數位式錄音錄影硬碟。 | | |
| | 年 | 1 | 1,557 | 11,000 | 辦公用文具紙張。 | | |

高雄市政府警察局局本部

歲出計畫說明提要與各項費用明細表

中華民國110年度

單位：新臺幣元

| 用途別科目 | 單位 | 數量 | 單價 | 預算數 | 說 明 |
|---------------|-----------------|----|---------|---------|---------------------------|
| 督察業務—勤務指揮 | 年 | 1 | 1,000 | 1,000 | 報案紀錄表及巡邏警網出勤定時定點報告管制表等印刷。 |
| | 年 | 1 | 10,000 | 10,000 | 110宣導製作含宣導標語、海報及文宣品等。 |
| | 2066 車輛及辦公器具養護費 | | | 8,000 | |
| | 年 | 1 | 8,000 | 8,000 | 110科技系統各項設備及終端視訊會議系統等維護費。 |
| | 2069 設施及機械設備養護費 | | | 10,000 | |
| | 台 | 10 | 1,000 | 10,000 | 監錄系統維修費。 |
| | 2072 國內旅費 | | | 3,000 | |
| | 年 | 1 | 3,000 | 3,000 | 因公出差所需旅費。 |
| 3000 設備及投資 | | | | 690,000 | 市款690,000元 |
| 3030 資訊軟硬體設備費 | | | | 690,000 | |
| | 台 | 1 | 160,000 | 160,000 | 汰換110e化系統設備(L3交換器)。 |
| | 台 | 1 | 530,000 | 530,000 | 汰換110e化系統設備(L4 Switch)。 |

高雄市政府警察局局本部

歲出計畫說明提要與各項費用明細表

中華民國110年度

單位：新臺幣元

| | | | | | | | |
|---------------------|--|----------------------------|-----------|-----------|---------------------------|---------|---------------------|
| 防治業務 — 戶口組訓管理 | 業務計畫及工作計畫 名稱與編號 | 38090900601 防治業務-戶口組訓管理 | 承辦 單位 | 防治科 | 預算 金額 | 6,155千元 | 防治業務 — 戶口組訓管理 |
| 歲出計畫 說明 | <p>一、計畫內容： 勤區查察推展與督導、考核民防團體編組、訓練督導等事項。</p> <p>二、預期成果： 1.警察勤務區訪查結合社區治安需求，建立警民夥伴關係，推行社區警政工作，強化警勤區經營效能，共同維護社會治安。 2.落實民防組織編制，藉由年度訓練提升民防人員對兩岸局勢、反恐、反毒、消防救護及面對近期中美、日韓等國際情勢變化，各種新型犯罪手法及新式毒品等相關知識，增加防範災害之功效。</p> | | | | | | |
| 用途別科目 | 單位 | 數量 | 單價 | 預算數 | 說 明 | | |
| 合計 | | | | 6,155,000 | 市款6,155,000元 | | |
| 1000 人事費 | | | | 110,000 | 市款110,000元 | | |
| 1030 獎金 | 年 | 1 | 110,000 | 110,000 | 績優警勤區督考獎金。 | | |
| 2000 業務費 | | | | 3,864,000 | 市款3,864,000元 | | |
| 2003 教育訓練費 | 年 | 1 | 4,000 | 4,000 | 教育訓練費、雜費、教材費、膳宿費、交通費等。 | | |
| 2027 保險費 | 年 | 1 | 1,017,000 | 1,017,000 | 民防人員保險費，配合預算編列至千元，增列200元。 | | |
| 2036 按日按件計資酬金 | 年 | 1 | 32,000 | 32,000 | 民防大隊常年訓練教育授課鐘點費。 | | |
| | 年 | 1 | 57,600 | 57,600 | 辦理民防人員訓練教官鐘點費等。 | | |
| 2051 物品 | | | | 48,497 | | | |

高雄市政府警察局局本部

歲出計畫說明提要與各項費用明細表

中華民國110年度

單位：新臺幣元

| 用途別科目 | 單位 | 數量 | 單價 | 預算數 | 說 明 |
|--------------|-----------|--------|-----------|-----------|--|
| 2054 一般事務費 | 年 | 1 | 7,844 | 7,844 | 文具用品。 |
| | 年 | 1 | 40,653 | 40,653 | 辦公用文具紙張。 |
| | 年 | 1 | 30,082 | 30,082 | 獎狀及各種表冊等印刷費。 |
| | 年 | 1 | 13,300 | 13,300 | 勤區查察工作會議誤餐費。 |
| | 個 | 255 | 350 | 89,250 | 勤區查察袋經費。 |
| | 年 | 1 | 10,240 | 10,240 | 資訊連結暨國民身分證相片影像等工作評核誤餐費。 |
| | 年 | 1 | 78,316 | 78,316 | 印刷戶口業務相關資料等。 |
| | 年 | 1 | 5,240 | 5,240 | 民防團隊緊急臨時召集訓練餐費。 |
| | 年 | 1 | 4,475 | 4,475 | 民防人員福利互助委員會會議費用。 |
| | 年 | 1 | 24,000 | 24,000 | 民防大隊常年訓練場地佈置、攝影、茶水費。 |
| | 年 | 1 | 2,432,000 | 2,432,000 | 民防人員服裝或配件等。 |
| | 2072 國內旅費 | | | | 18,000 |
| | 年 | 1 | 18,000 | 18,000 | 因公出差所需旅費。 |
| 4000 獎補助費 | | | | 2,181,000 | 市款2,181,000元 |
| 4085 獎勵及慰問 | | | | 12,835 | |
| | 年 | 1 | 12,835 | 12,835 | 民防人員因公住院慰問費。 |
| 4090 其他補助及捐助 | | | | 2,168,165 | |
| | 人x年 | 39 x 1 | 3,435 | 133,965 | 大隊部民防人員自強活動費、報紙捐助費。 |
| | 年 | 1 | 2,034,200 | 2,034,200 | 民防人員福利互助費(2,542人x800元/年)，配合預算編列至千元，增列600元。 |

防治業務—戶口組訓管理

防治業務—戶口組訓管理

高雄市政府警察局局本部

歲出計畫說明提要與各項費用明細表

中華民國110年度

單位：新臺幣元

| | | | | | | | |
|------------|----------------|---|------|---------|-----------|------------------------|-----------|
| 民防業務—防情偵察 | 業務計畫及工作計畫名稱與編號 | 38090900701 民防業務-防情偵察 | 承辦單位 | 民防管制中心 | 預算金額 | 2,150千元 | 民防業務—防情偵察 |
| | 歲出計畫說明 | <p>一、計畫內容：充實防情管制設備，加強民防防情通訊，充實有線、無線電通訊設備，加強及改善警報設施。</p> <p>二、預期成果：加強警報器（台）及通信設施維護及保養，增進維修人員專業知識，延長設施及裝備使用年限，減少維修支出。</p> | | | | | |
| 用途別科目 | | 單位 | 數量 | 單價 | 預算數 | 說明 | |
| 合計 | | | | | 2,150,000 | 市款2,150,000元 | |
| 1000 人事費 | | | | | 530,000 | 市款530,000元 | |
| 1040 加班值班費 | | | | | 530,000 | | |
| | | 年 | 1 | 530,000 | 530,000 | 防情人員值勤費。 | |
| 2000 業務費 | | | | | 1,620,000 | 市款1,620,000元 | |
| 2003 教育訓練費 | | | | | 4,000 | | |
| | | 年 | 1 | 4,000 | 4,000 | 教育訓練費、雜費、教材費、膳宿費、交通費等。 | |
| 2009 通訊費 | | | | | 256,300 | | |
| | | 月 | 12 | 16,900 | 202,800 | 防情專線月租費。 | |
| | | 年 | 1 | 25,900 | 25,900 | 衛星電話通信費。 | |
| | | 月 | 12 | 2,300 | 27,600 | 辦公用電話費。 | |
| 2024 稅捐及規費 | | | | | 404,500 | | |
| | | 台 | 9 | 500 | 4,500 | 防情專用無線電台使用執照費。 | |
| | | 年 | 1 | 400,000 | 400,000 | 防情專用無線電台頻率使用費。 | |

高雄市政府警察局局本部

歲出計畫說明提要與各項費用明細表

中華民國110年度

單位：新臺幣元

民防業務—防情偵察

民防業務—防情偵察

| 用途別科目 | 單位 | 數量 | 單價 | 預算數 | 說 明 |
|-----------------|----|-----|--------|---------|---|
| 2051 物品 | | | | 183,152 | |
| | 年 | 1 | 3,152 | 3,152 | 發電機柴油費。 |
| | 個 | 100 | 1,800 | 180,000 | 遙控警報台終端控制箱125個 電瓶、電子式警報器136台(每 台2個電瓶)，合計397個電瓶 逐年汰換。 |
| 2054 一般事務費 | | | | 232,620 | |
| | 年 | 1 | 9,320 | 9,320 | 各種表冊、獎狀印刷及文具紙 張辦公用品等費用。 |
| | 年 | 1 | 93,000 | 93,000 | 警報台遷移費用。 |
| | 年 | 1 | 54,000 | 54,000 | 災害搶救演習餐費。 |
| | 年 | 1 | 76,300 | 76,300 | 萬安演習費。 |
| 2063 房屋建築養護費 | | | | 6,000 | |
| | 年 | 1 | 6,000 | 6,000 | 防空洞修繕費。 |
| 2066 車輛及辦公器具養護費 | | | | 13,918 | |
| | 年 | 1 | 13,918 | 13,918 | 辦公室、防情室之各項器具維 修費用。 |
| 2069 設施及機械設備養護費 | | | | 507,510 | |
| | 年 | 1 | 87,155 | 87,155 | 防空警報器各項維修費。 |
| | 年 | 1 | 89,450 | 89,450 | 中央遙控警報裝置系統維護 費。 |
| | 年 | 1 | 83,755 | 83,755 | 終端遙控警報台維修費。 |
| | 年 | 1 | 68,100 | 68,100 | 電台天線鐵塔及警報器鐵塔維 護費。 |
| | 年 | 1 | 62,400 | 62,400 | 防情無線電機維修費。 |
| | 年 | 1 | 85,600 | 85,600 | 發電機維護費。 |
| | 年 | 1 | 21,250 | 21,250 | 防情主系統電子交換總機設備 維護費。 |
| | 年 | 1 | 9,800 | 9,800 | 防救災專用衛星通訊系統維護 費。 |
| 2072 國內旅費 | | | | 12,000 | |

高雄市政府警察局局本部

歲出計畫說明提要與各項費用明細表

中華民國110年度

單位：新臺幣元

| 用途別科目 | 單位 | 數量 | 單價 | 預算數 | 說明 |
|-------|----|----|--------|--------|-----------|
| | 年 | 1 | 12,000 | 12,000 | 因公出差所需旅費。 |

民防業務—防情偵察

民防業務—防情偵察

高雄市政府警察局局本部

歲出計畫說明提要與各項費用明細表

中華民國110年度

單位：新臺幣元

| | | | | | | | |
|---------------------|---|----------------------------|----------|---------|------------|-------------------------------|---------------------|
| 刑事警察業務 — 鑑識工作 | 業務計畫及工作計畫 名稱與編號 | 38090900801 刑事警察業務-鑑識工作 | 承辦 單位 | 刑事鑑識中心 | 預算 金額 | 11,683千元 | 刑事警察業務 — 鑑識工作 |
| 歲出計畫說明 | <p>一、計畫內容： 1.利用各項科學器材設備，運用各種鑑識技術與方法，實施刑案現場勘察、採證、紀錄、檢驗等，以期發現、蒐集及確保各項跡證，作為偵查工作之基礎，充分提供司法審判依據。 2.辦理本局各分局區域鑑識人員講習訓練，培植基層刑事警察人員一般現場鑑識採證能力。</p> <p>二、預期成果： 1.落實科學辦案，以科學鑑識提供破案線索，導正偵辦方向，用鑑識物證作為證據，藉以提高刑案之破案率，面對當前國內犯罪型態已趨智慧化、科技化，歹徒犯案手法、犯罪工具不斷推陳出新，惟有以精進的鑑識技術，方能有效偵查犯罪、防制犯罪，及符合民眾對治安之殷切期待。 2.充分培植刑事鑑識專業人員，並普授基層刑事警察工作人員一般現場鑑識技術，熟悉各項器材之使用操作及應用，以因應刑事偵查工作需要。 3.支援各分局重大刑案現場勘察採證鑑定工作，提高重大刑案破案率。</p> | | | | | | |
| 用途別科目 | | 單位 | 數量 | 單價 | 預算數 | 說 明 | |
| 合計 | | | | | 11,683,000 | 市款11,683,000元 | |
| 2000 業務費 | | | | | 5,933,000 | 市款5,933,000元 | |
| 2003 教育訓練費 | | 年 | 1 | 180,000 | 180,000 | 教育訓練費、雜費、教材費、膳宿費、交通費等。 | |
| 2009 通訊費 | | 年 | 1 | 7,148 | 7,148 | 郵寄公文寄送之證物文件用郵資。 | |
| | | 年 | 1 | 28,000 | 28,000 | 辦公用電話費。 | |
| 2015 權利使用費 | | 套 | 1 | 25,270 | 25,270 | 刑案現場勘察卷檔案備份軟體授權費。 | |
| 2045 國內組織會費 | | 年 | 1 | 20,000 | 20,000 | DNA實驗室認證年費。 | |
| 2051 物品 | | 年 | 1 | 46,400 | 46,400 | 現場勘察採證用頭套、口罩、鞋套、證物袋、化學藥品等耗材費。 | |

高雄市政府警察局局本部

歲出計畫說明提要與各項費用明細表

中華民國110年度

單位：新臺幣元

| 用途別科目 | 單位 | 數量 | 單價 | 預算數 | 說明 | |
|------------|-----------------|-------|-----------|-----------|---|-----------------------------|
| 2054 一般事務費 | 年 | 1 | 85,000 | 85,000 | DNA實驗室純水機耗材。 | |
| | 年 | 1 | 3,900,000 | 3,900,000 | 本局DNA實驗室相關材料，含DNA萃取、定量試劑、STR鑑定盒、螢光校正試劑、分析緩衝液及保養液、基因檢測毛細管及標準品、人類血跡、精液前列腺特有抗原快速檢測試劑、現場採證專用棉棒及膠帶等DNA鑑定分析相關材料費。 | |
| | 年 | 1 | 184,000 | 184,000 | 指紋採證材料等相關耗材(化學類、電器類、現場勘察類、證物處理類及其他雜項)。 | |
| | 年 | 1 | 39,730 | 39,730 | DNA實驗室各項儀器設備不斷電系統電池。 | |
| | 年 | 1 | 16,700 | 16,700 | 辦公用文具紙張。 | |
| | 年 | 1 | 350,000 | 350,000 | 本局毒品鑑驗實驗室相關耗材、試驗、維護及清運費等。 | |
| | 年 | 1 | 12,000 | 12,000 | 公文封、紙類證物袋、勘察卷宗等及各種表冊印刷費。 | |
| | 張 | 8,615 | 3.6 | 31,014 | 現場勘察採證用相片沖洗費。 | |
| | 套 | 30 | 746 | 22,380 | 現場勘察服裝。 | |
| | 年 | 1 | 26,008 | 26,008 | 現場勘察服、被套、床單、枕頭套等洗滌費。 | |
| | 次 | 4 | 9,400 | 37,600 | 現場勘察暨DNA實驗室教育訓練講習經費。 | |
| | 年 | 1 | 5,000 | 5,000 | DNA實驗室能力測試費。 | |
| | 年 | 1 | 54,000 | 54,000 | 彩色相片影印費。 | |
| | 2069 設施及機械設備養護費 | 年 | 1 | 138,750 | 138,750 | 本局刑事鑑識中心各項儀器及器材維修費。 |
| | | 年 | 1 | 572,000 | 572,000 | 毛細管電泳儀、定量系統、聚合酶連鎖反應儀等設備維護費。 |
| 年 | | 1 | 76,000 | 76,000 | 實驗室抽風濾器、冷藏系統定期維修、證物室相關維修及鑑識器材設備校正維修費等。 | |

刑事警察業務—鑑識工作

刑事警察業務—鑑識工作

高雄市政府警察局局本部

歲出計畫說明提要與各項費用明細表

中華民國110年度

單位：新臺幣元

| 用途別科目 | 單位 | 數量 | 單價 | 預算數 | 說 明 |
|---------------|----|----|-----------|-----------|--------------------------------------|
| 2072 國內旅費 | 年 | 1 | 58,000 | 58,000 | 因公出差所需旅費。 |
| | | | | 58,000 | |
| 2081 運費 | 年 | 1 | 18,000 | 18,000 | 本局DNA實驗室「感染性事業廢棄物」委託環保署許可機構清除處理費。 |
| | | | | 18,000 | |
| 3000 設備及投資 | | | | 5,750,000 | 市款5,750,000元 |
| 3020 機械設備費 | 組 | 1 | 550,000 | 3,350,000 | 槍彈測速器(含測速儀列印器)。 |
| | | | | 550,000 | |
| | | | | 2,800,000 | |
| 3030 資訊軟硬體設備費 | 套 | 1 | 2,800,000 | 2,800,000 | 採購毒品鑑析檢測設備(包括光譜儀、光譜質譜資料庫及快速分析檢測套件等)。 |
| | | | | 2,400,000 | |
| | 式 | 1 | 2,400,000 | 2,400,000 | 建置DNA資訊管理系統。 |

刑事警察業務—鑑識工作

刑事警察業務—鑑識工作

高雄市政府警察局局本部

歲出計畫說明提要與各項費用明細表

中華民國110年度

單位：新臺幣元

第一預備金—第一預備金

第一預備金—第一預備金

| | | | | | |
|--------------------|----------------------------|----------|------|----------|-------|
| 業務計畫及工作計畫 名稱與編號 | 38090909801 第一預備金-第一預備金 | 承辦 單位 | 相關科室 | 預算 金額 | 598千元 |
|--------------------|----------------------------|----------|------|----------|-------|

| | |
|--------|----------------------------------|
| 歲出計畫說明 | 一、計畫內容： 依預算法第22條第1項規定編列，並專案報備動支。 |
| | 二、預期成果： 配合實際需要，順利完成本局業務。 |

| 用途別科目 | 單位 | 數量 | 單價 | 預算數 | 說 明 |
|------------|----|----|---------|---------|----------------|
| 合計 | | | | 598,000 | 市款598,000元 |
| 6000 預備金 | | | | 598,000 | 市款598,000元 |
| 6005 第一預備金 | 年 | 1 | 598,000 | 598,000 | 依照預算法第64條規定動支。 |

高雄市政府警察局局本部

各項費用彙計表

中華民國110年度

單位：新臺幣千元

| 工作計畫名稱及編號 | 38090900101 行政管理 | 38090900102 公關業務 | 38090900103 資訊業務 | 38090900104 業務行政 | 38090900201 業務管理 | 38090900202 行政警察業務 |
|---------------------|---------------------|---------------------|---------------------|---------------------|---------------------|-----------------------|
| 第一、二級用途別 科目名稱及編號 | | | | | | |
| 合 計 | 805,801 | 865 | 22,927 | 4,352 | 271,058 | 53,663 |
| 100000人事費 | 802,347 | | | 64 | | 744 |
| 101500法定編制人員待遇 | 467,281 | | | | | |
| 102000約聘僱人員待遇 | 419 | | | | | |
| 102500技工及工友待遇 | 29,890 | | | | | |
| 103000獎金 | 117,657 | | | 64 | | 744 |
| 103500其他給與 | 8,664 | | | | | |
| 104000加班值班費 | 132,881 | | | | | |
| 105000退休離職儲金 | 25 | | | | | |
| 105500保險 | 45,530 | | | | | |
| 200000業務費 | 2,980 | 865 | 8,046 | 3,595 | 60,646 | 27,904 |
| 200300教育訓練費 | 79 | 3 | 45 | 56 | 16 | 3 |
| 200600水電費 | | | | | 13,788 | |
| 200900通訊費 | | | 1,713 | 1,358 | | |
| 201500權利使用費 | | | 2,735 | | | |
| 201800資訊服務費 | | | 3,311 | | | |
| 202100其他業務租金 | 54 | | | | | |
| 202400稅捐及規費 | | | | | 378 | |
| 202700保險費 | | | | | 280 | 251 |
| 203600按日按件計資酬金 | | | 43 | 207 | | 20 |
| 204500國內組織會費 | | | | | | |
| 205100物品 | | | 55 | 126 | 5,577 | 20,628 |
| 205400一般事務費 | 1,552 | 859 | 22 | 1,749 | 36,280 | 6,957 |
| 206300房屋建築養護費 | | | | | 909 | |
| 206600車輛及辦公器具養護費 | | | | | 2,057 | |
| 206900設施及機械設備養護費 | | | 84 | | 1,096 | |
| 207200國內旅費 | 195 | 3 | 38 | 100 | 265 | 31 |
| 208100運費 | | | | | | 14 |
| 209300特別費 | 1,100 | | | | | |
| 300000設備及投資 | | | 14,881 | | 210,412 | 5,253 |
| 300500土地 | | | | | 2,840 | |

高雄市政府警察局局本部

各項費用彙計表

中華民國110年度

單位：新臺幣千元

| 工作計畫名稱及編號 | 38090900101 行政管理 | 38090900102 公關業務 | 38090900103 資訊業務 | 38090900104 業務行政 | 38090900201 業務管理 | 38090900202 行政警察業務 |
|---------------------|---------------------|---------------------|---------------------|---------------------|---------------------|-----------------------|
| 第一、二級用途別 科目名稱及編號 | | | | | | |
| 301000房屋建築及設備費 | | | | | 3,752 | |
| 301500公共建設及設施費 | | | | | | |
| 302000機械設備費 | | | | | | |
| 302500運輸設備費 | | | 12,950 | | 202,320 | |
| 303000資訊軟硬體設備費 | | | 1,931 | | | |
| 303500雜項設備費 | | | | | 1,500 | 5,253 |
| 400000獎補助費 | 474 | | | 693 | | 19,762 |
| 404000對國內團體之捐助 | | | | 637 | | |
| 408500獎勵及慰問 | 474 | | | 56 | | 58 |
| 409000其他補助及捐助 | | | | | | 19,704 |
| 600000預備金 | | | | | | |
| 600500第一預備金 | | | | | | |

高雄市政府警察局局本部

各項費用彙計表(續)

中華民國110年度

單位：新臺幣千元

| 工作計畫名稱及編號 | 38090900203 外事警察業務 | 38090900301 保安警察業務 | 38090900302 犯罪預防業務 | 38090900401 保防管理 | 38090900501 勤務督察 | 38090900502 常年訓練 |
|---------------------|-----------------------|-----------------------|-----------------------|---------------------|---------------------|---------------------|
| 第一、二級用途別 科目名稱及編號 | | | | | | |
| 合 計 | 258 | 6,880 | 89,824 | 455 | 2,655 | 3,287 |
| 100000人事費 | | 16 | | 63 | 303 | 40 |
| 101500法定編制人員待遇 | | | | | | |
| 102000約聘僱人員待遇 | | | | | | |
| 102500技工及工友待遇 | | | | | | |
| 103000獎金 | | 16 | | 63 | 103 | 40 |
| 103500其他給與 | | | | | 200 | |
| 104000加班值班費 | | | | | | |
| 105000退休離職儲金 | | | | | | |
| 105500保險 | | | | | | |
| 200000業務費 | 258 | 4,590 | 35,957 | 392 | 2,352 | 3,247 |
| 200300教育訓練費 | 4 | 8 | 3 | 24 | 16 | 168 |
| 200600水電費 | | | 21,190 | | | |
| 200900通訊費 | | | 10,345 | | 5 | |
| 201500權利使用費 | | | | | | |
| 201800資訊服務費 | | | | | | |
| 202100其他業務租金 | | | | | | |
| 202400稅捐及規費 | | | | | | |
| 202700保險費 | | 1,077 | 899 | | | |
| 203600按日按件計資酬金 | 66 | 193 | | | 11 | |
| 204500國內組織會費 | | | | | | |
| 205100物品 | 10 | 20 | 237 | | 3 | |
| 205400一般事務費 | 173 | 3,172 | 933 | 354 | 2,304 | 382 |
| 206300房屋建築養護費 | | 10 | | | | |
| 206600車輛及辦公器具養護費 | | | | 4 | | |
| 206900設施及機械設備養護費 | | 71 | 2,318 | | | 2,647 |
| 207200國內旅費 | 6 | 40 | 32 | 10 | 13 | 50 |
| 208100運費 | | | | | | |
| 209300特別費 | | | | | | |
| 300000設備及投資 | | | 49,955 | | | |
| 300500土地 | | | | | | |

高雄市政府警察局局本部
各項費用彙計表(續)

中華民國110年度

單位：新臺幣千元

| 工作計畫名稱及編號 | 38090900203 外事警察業務 | 38090900301 保安警察業務 | 38090900302 犯罪預防業務 | 38090900401 保防管理 | 38090900501 勤務督察 | 38090900502 常年訓練 |
|---------------------|-----------------------|-----------------------|-----------------------|---------------------|---------------------|---------------------|
| 第一、二級用途別 科目名稱及編號 | | | | | | |
| 301000房屋建築及設備費 | | | | | | |
| 301500公共建設及設施費 | | | 49,955 | | | |
| 302000機械設備費 | | | | | | |
| 302500運輸設備費 | | | | | | |
| 303000資訊軟硬體設備費 | | | | | | |
| 303500雜項設備費 | | | | | | |
| 400000獎補助費 | | 2,274 | 3,912 | | | |
| 404000對國內團體之捐助 | | | 1,210 | | | |
| 408500獎勵及慰問 | | | 2,450 | | | |
| 409000其他補助及捐助 | | 2,274 | 252 | | | |
| 600000預備金 | | | | | | |
| 600500第一預備金 | | | | | | |

高雄市政府警察局局本部

各項費用彙計表(續)

中華民國110年度

單位：新臺幣千元

| 工作計畫名稱及編號 | 38090900503 勤務指揮 | 38090900601 戶口組訓管理 | 38090900701 防情偵察 | 38090900801 鑑識工作 | 38090909801 第一預備金 | 合 計 |
|---------------------|---------------------|-----------------------|---------------------|---------------------|----------------------|-----------|
| 第一、二級用途別 科目名稱及編號 | | | | | | |
| 合 計 | 3,205 | 6,155 | 2,150 | 11,683 | 598 | 1,285,816 |
| 100000人事費 | | 110 | 530 | | | 804,217 |
| 101500法定編制人員待遇 | | | | | | 467,281 |
| 102000約聘僱人員待遇 | | | | | | 419 |
| 102500技工及工友待遇 | | | | | | 29,890 |
| 103000獎金 | | 110 | | | | 118,797 |
| 103500其他給與 | | | | | | 8,864 |
| 104000加班值班費 | | | 530 | | | 133,411 |
| 105000退休離職儲金 | | | | | | 25 |
| 105500保險 | | | | | | 45,530 |
| 200000業務費 | 2,515 | 3,864 | 1,620 | 5,933 | | 164,764 |
| 200300教育訓練費 | 3 | 4 | 4 | 180 | | 616 |
| 200600水電費 | | | | | | 34,978 |
| 200900通訊費 | 765 | | 256 | 35 | | 14,477 |
| 201500權利使用費 | | | | 25 | | 2,760 |
| 201800資訊服務費 | 1,642 | | | | | 4,952 |
| 202100其他業務租金 | | | | | | 54 |
| 202400稅捐及規費 | | | 405 | | | 783 |
| 202700保險費 | | 1,017 | | | | 3,524 |
| 203600按日按件計資酬金 | | 90 | | | | 629 |
| 204500國內組織會費 | | | | | 20 | 20 |
| 205100物品 | 74 | 48 | 183 | 4,622 | | 31,582 |
| 205400一般事務費 | 11 | 2,687 | 233 | 188 | | 57,856 |
| 206300房屋建築養護費 | | | 6 | | | 925 |
| 206600車輛及辦公器具養護費 | 8 | | 14 | | | 2,082 |
| 206900設施及機械設備養護費 | 10 | | 508 | 787 | | 7,520 |
| 207200國內旅費 | 3 | 18 | 12 | 58 | | 874 |
| 208100運費 | | | | 18 | | 32 |
| 209300特別費 | | | | | | 1,100 |
| 300000設備及投資 | 690 | | | 5,750 | | 286,941 |
| 300500土地 | | | | | | 2,840 |

高雄市政府警察局局本部

各項費用彙計表(續)

中華民國110年度

單位：新臺幣千元

| 工作計畫名稱及編號 | 38090900503 勤務指揮 | 38090900601 戶口組訓管理 | 38090900701 防情偵察 | 38090900801 鑑識工作 | 38090909801 第一預備金 | 合 計 |
|---------------------|---------------------|-----------------------|---------------------|---------------------|----------------------|---------|
| 第一、二級用途別 科目名稱及編號 | | | | | | |
| 301000房屋建築及設備費 | | | | | | 3,752 |
| 301500公共建設及設施費 | | | | | | 49,955 |
| 302000機械設備費 | | | | 3,350 | | 3,350 |
| 302500運輸設備費 | | | | | | 215,270 |
| 303000資訊軟硬體設備費 | 690 | | | 2,400 | | 5,021 |
| 303500雜項設備費 | | | | | | 6,753 |
| 400000獎補助費 | | 2,181 | | | | 29,296 |
| 404000對國內團體之捐助 | | | | | | 1,847 |
| 408500獎勵及慰問 | | 13 | | | | 3,051 |
| 409000其他補助及捐助 | | 2,168 | | | | 24,398 |
| 600000預備金 | | | | | 598 | 598 |
| 600500第一預備金 | | | | | 598 | 598 |

高雄市政府警察局局本部

歲出一級用途別科目分析表

中華民國110年度

單位：新臺幣千元

| 名稱及編號 | 合計 | 經常支出 | | | | | | 資本支出 | | | | | |
|-----------------------|-----------|---------|---------|--------|-----|-----|---------|------|-----|---------|------|-----|---------|
| | | 人事費 | 業務費 | 獎補助費 | 債務費 | 預備金 | 小計 | 人事費 | 業務費 | 設備及投資 | 獎補助費 | 預備金 | 小計 |
| 合計 | 1,285,816 | 804,217 | 164,764 | 29,296 | | 598 | 998,875 | | | 286,941 | | | 286,941 |
| 38090900000 警政支出 | 1,285,816 | 804,217 | 164,764 | 29,296 | | 598 | 998,875 | | | 286,941 | | | 286,941 |
| 38090900100 一般行政 | 833,945 | 802,411 | 15,486 | 1,167 | | | 819,064 | | | 14,881 | | | 14,881 |
| 38090900101 行政管理 | 805,801 | 802,347 | 2,980 | 474 | | | 805,801 | | | | | | |
| 38090900102 公關業務 | 865 | | 865 | | | | 865 | | | | | | |
| 38090900103 資訊業務 | 22,927 | | 8,046 | | | | 8,046 | | | 14,881 | | | 14,881 |
| 38090900104 業務行政 | 4,352 | 64 | 3,595 | 693 | | | 4,352 | | | | | | |
| 38090900200 行政業務 | 324,979 | 744 | 88,808 | 19,762 | | | 109,314 | | | 215,665 | | | 215,665 |
| 38090900201 業務管理 | 271,058 | | 60,646 | | | | 60,646 | | | 210,412 | | | 210,412 |
| 38090900202 行政警察業務 | 53,663 | 744 | 27,904 | 19,762 | | | 48,410 | | | 5,253 | | | 5,253 |
| 38090900203 外事警察業務 | 258 | | 258 | | | | 258 | | | | | | |
| 38090900300 保安業務 | 96,704 | 16 | 40,547 | 6,186 | | | 46,749 | | | 49,955 | | | 49,955 |
| 38090900301 保安警察業務 | 6,880 | 16 | 4,590 | 2,274 | | | 6,880 | | | | | | |
| 38090900302 犯罪預防業務 | 89,824 | | 35,957 | 3,912 | | | 39,869 | | | 49,955 | | | 49,955 |
| 38090900400 保防業務 | 455 | 63 | 392 | | | | 455 | | | | | | |
| 38090900401 保防管理 | 455 | 63 | 392 | | | | 455 | | | | | | |
| 38090900500 督察業務 | 9,147 | 343 | 8,114 | | | | 8,457 | | | 690 | | | 690 |
| 38090900501 勤務督察 | 2,655 | 303 | 2,352 | | | | 2,655 | | | | | | |

高雄市政府警察局局本部
歲出一級用途別科目分析表

中華民國110年度

單位：新臺幣千元

| 名稱及編號 | 合計 | 經常支出 | | | | | | 資本支出 | | | | | |
|-----------------------|--------|------|-------|-------|-----|-----|-------|------|-----|-------|------|-----|-------|
| | | 人事費 | 業務費 | 獎補助費 | 債務費 | 預備金 | 小計 | 人事費 | 業務費 | 設備及投資 | 獎補助費 | 預備金 | 小計 |
| 38090900502 常年訓練 | 3,287 | 40 | 3,247 | | | | 3,287 | | | | | | |
| 38090900503 勤務指揮 | 3,205 | | 2,515 | | | | 2,515 | | | 690 | | | 690 |
| 38090900600 防治業務 | 6,155 | 110 | 3,864 | 2,181 | | | 6,155 | | | | | | |
| 38090900601 戶口組訓管理 | 6,155 | 110 | 3,864 | 2,181 | | | 6,155 | | | | | | |
| 38090900700 民防業務 | 2,150 | 530 | 1,620 | | | | 2,150 | | | | | | |
| 38090900701 防情偵察 | 2,150 | 530 | 1,620 | | | | 2,150 | | | | | | |
| 38090900800 刑事警察業務 | 11,683 | | 5,933 | | | | 5,933 | | | 5,750 | | | 5,750 |
| 38090900801 鑑識工作 | 11,683 | | 5,933 | | | | 5,933 | | | 5,750 | | | 5,750 |
| 38090909800 第一預備金 | 598 | | | | | 598 | 598 | | | | | | |
| 38090909801 第一預備金 | 598 | | | | | 598 | 598 | | | | | | |

高雄市政府警察局局本部

資本支出分析表

中華民國110年度

單位：新臺幣千元

| 名稱及編號 | 合計 | 設備及投資 | | | | | | | | 其他資本支出 | |
|-----------------------|---------|-------|---------|---------|-------|---------|--------|-------|----|--------|----|
| | | 土地 | 房屋建築及設備 | 公共建設及設施 | 機械設備 | 運輸設備 | 資訊軟體設備 | 雜項設備 | 權利 | | 投資 |
| 合計 | 286,941 | 2,840 | 3,752 | 49,955 | 3,350 | 215,270 | 5,021 | 6,753 | | | |
| 38090900100 一般行政 | 14,881 | | | | | 12,950 | 1,931 | | | | |
| 38090900103 資訊業務 | 14,881 | | | | | 12,950 | 1,931 | | | | |
| 38090900200 行政業務 | 215,665 | 2,840 | 3,752 | | | 202,320 | | 6,753 | | | |
| 38090900201 業務管理 | 210,412 | 2,840 | 3,752 | | | 202,320 | | 1,500 | | | |
| 38090900202 行政警察業務 | 5,253 | | | | | | | 5,253 | | | |
| 38090900300 保安業務 | 49,955 | | | 49,955 | | | | | | | |
| 38090900302 犯罪預防業務 | 49,955 | | | 49,955 | | | | | | | |
| 38090900500 督察業務 | 690 | | | | | | 690 | | | | |
| 38090900503 勤務指揮 | 690 | | | | | | 690 | | | | |
| 38090900800 刑事警察業務 | 5,750 | | | | 3,350 | | 2,400 | | | | |
| 38090900801 鑑識工作 | 5,750 | | | | 3,350 | | 2,400 | | | | |

高雄市政府警察局局本部 人事費彙計表

中華民國110年度

單位：新臺幣元

| 類別 | 預算員額 | 全年度人事費 | | | | | | | | | | | 備註 | |
|--------|------|--------|--------|-------------|---------|------------|-------------|-----------|-------------|--------|--------|------------|-------------|--|
| | | 民意代表待遇 | 政務人員待遇 | 法定編制人員待遇 | 約聘僱人員待遇 | 技工及工友待遇 | 獎金 | 其他給與 | 加班值班費 | 退休退職給付 | 退休離職儲金 | 保險 | | 合計 |
| 合計 | 641 | | | 467,281,000 | 418,992 | 29,890,000 | 118,796,892 | 8,864,000 | 133,411,000 | | 25,140 | 45,529,976 | 804,217,000 | 1.加班費113,515千元；值班費1,139千元。2.警察勤務繁重加成12,921千元。3.員工因公受傷慰問金200千元。4.報院獎金1,140千元。 |
| 正式員額 | 550 | | | 467,281,000 | | | 109,372,000 | 8,636,000 | 16,131,000 | | | 39,606,000 | 641,026,000 | |
| 職員 | 171 | | | 82,923,000 | | | 19,687,000 | 2,677,000 | 2,904,000 | | | 7,129,000 | 115,320,000 | |
| 警員 | 379 | | | 384,358,000 | | | 89,685,000 | 5,959,000 | 13,227,000 | | | 32,477,000 | 525,706,000 | |
| 約聘僱人員 | 1 | | | | 418,992 | | 52,892 | 28,000 | | | 25,140 | 53,976 | 579,000 | |
| 技工 | 21 | | | | | 6,875,000 | 1,894,000 | | 604,000 | | | 1,350,000 | 10,723,000 | |
| 駕駛 | 37 | | | | | 12,255,000 | 3,375,000 | | 1,077,000 | | | 2,407,000 | 19,114,000 | |
| 工友 | 32 | | | | | 10,760,000 | 2,963,000 | | 945,000 | | | 2,113,000 | 16,781,000 | |
| 其他人事實費 | | | | | | | 1,140,000 | 200,000 | 114,654,000 | | | | 115,994,000 | |

高雄市政府警察局局本部

約聘僱人員費用分析表

中華民國110年度

單位：新臺幣元

| 科 目 | | | | 約聘人員 (人*月) | 約僱人員 (人*月) | 全年度預算數 | 說 明 |
|-----|-----|----|----|---------------|---------------|---------|--|
| 款 | 項 | 目 | 節 | | | | |
| | | | | | | 579,000 | 合計 |
| 09 | | | | | | 579,000 | 包括約聘僱人員待遇418,992元、年終工作獎金52,892元、不休假加班費0元、保險費53,976元、離職儲金25,140元及休假補助28,000元。 |
| | 001 | | | | | 579,000 | 00090000000 高雄市政府警察局主管 |
| | | 01 | | | | 579,000 | 00090900901 高雄市政府警察局局本部 |
| | | | 01 | | | 579,000 | 38090900100 一般行政 |
| | | | | | | 579,000 | 38090900101 行政管理 |
| | | | | | 1x12 | 579,000 | 109年7月29日高市府人力字第10930677300號函核定約僱人員1人。 |

歲出按職能及經

中華民國110

| 職能別分類 | 經濟性分類 | 經常支出 | | | | | | | 資本支出 | | | | | |
|---------------|-------|---------|----------------------|------|--------|------|---------------------------|--------|--------|-------|---------|----------------------|-------|--|
| | | 受僱人員報酬 | 商購 品及 勞務 支出 | 債務利息 | 土地租金支出 | 經常移轉 | | | 經常支出合計 | 投資及增資 | | | | |
| | | | | | | 對企業 | 對非 家庭 利及 機構 間 | 對政府 | | 對國外 | 對營業基金 | 對非 營業 特種 基金 | 對民間企業 | |
| 總計 | | 804,997 | 164,582 | | | | | 29,296 | | | 998,875 | | | |
| 01 一般公共事務 | | | | | | | | | | | | | | |
| 02 防衛 | | | | | | | | | | | | | | |
| 03 公共秩序與安全 | | 804,997 | 164,582 | | | | | 29,296 | | | 998,875 | | | |
| 04 教育 | | | | | | | | | | | | | | |
| 05 保健 | | | | | | | | | | | | | | |
| 06 社會安全與福利 | | | | | | | | | | | | | | |
| 07 住宅及社區服務 | | | | | | | | | | | | | | |
| 08 娛樂、文化與宗教 | | | | | | | | | | | | | | |
| 09 燃料與能源 | | | | | | | | | | | | | | |
| 10 農、林、漁、牧業 | | | | | | | | | | | | | | |
| 11 礦業、製造業及營造業 | | | | | | | | | | | | | | |
| 12 運輸及通信 | | | | | | | | | | | | | | |
| 13 其他經濟服務 | | | | | | | | | | | | | | |
| 14 環境保護 | | | | | | | | | | | | | | |
| 15 其他支出 | | | | | | | | | | | | | | |

察局局本部

濟性綜合分類表

年度

單位：新臺幣千元

| 資本支出 | | | | | | | | | | | | | | |
|------|-----------|-----|-----|-------|--------|--------|-------|--------|---------|-------|---------|------|---------|-----------|
| 資本移轉 | | | | 土地購入 | 無形資產購入 | 固定資本形成 | | | | | | | 資本支出合計 | 總計 |
| 對企業 | 對非營利及民間機構 | 對政府 | 對國外 | | | 住宅 | 非住宅房屋 | 營建工程 | 運輸工具 | 資訊軟體 | 其他設備及機器 | 土地改良 | | |
| | | | | 2,840 | | | 3,752 | 49,955 | 215,270 | 2,468 | 12,657 | | 286,941 | 1,285,816 |
| | | | | 2,840 | | | 3,752 | 49,955 | 215,270 | 2,468 | 12,657 | | 286,941 | 1,285,816 |