

機關編號

16-160

中華民國 111 年度

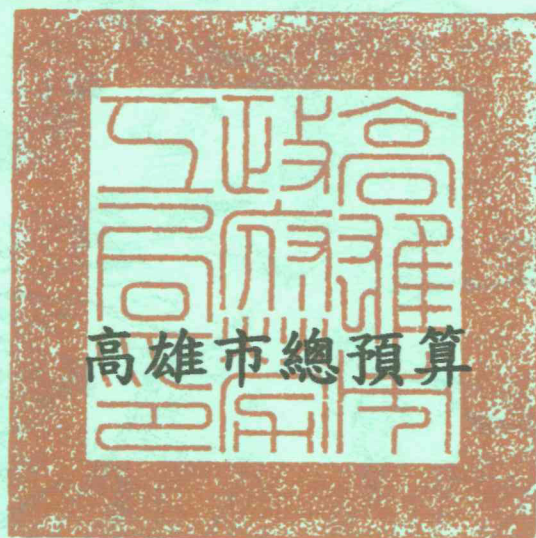

高雄市政府勞工局單位預算

高雄市政府勞工局 編

主辦會計人員

會計室主任 蕭雪梅

機關長官

高雄市政府勞工局局長 周登春

高雄市政府勞工局

目次

中華民國 111 年度

甲、預算總說明	第 1 頁至第 5 頁
乙、主要表	
1. 歲入來源別預算表	第 6 頁至第 7 頁
2. 歲出機關別預算表	第 8 頁至第 9 頁
丙、附屬表	
1. 歲入項目說明提要與預算明細表	第 10 頁至第 17 頁
2. 歲出計畫說明提要與各項費用明細表	第 18 頁至第 44 頁
3. 各項費用彙計表	第 45 頁至第 48 頁
4. 歲出一級用途別科目分析表	第 49 頁至第 49 頁
5. 資本支出分析表	第 50 頁至第 50 頁
6. 人事費彙計表	第 51 頁至第 51 頁
7. 約聘僱人員費用分析表	第 52 頁至第 52 頁
8. 公務車輛明細表	第 53 頁至第 53 頁
9. 歲出按職能及經濟性綜合分類表	第 54 頁至第 55 頁

高雄市政府勞工局

預算總說明

中華民國 111 年度

壹、現行法定職掌

一、機關主要職掌：主要為辦理工會輔導、勞工教育、勞工福利、職業訓練及就業服務暨督辦所屬單位執行各職掌等業務。

二、內部分層業務：本局置局長1人，承市長之命綜理局務，置副局長1人，襄助局長處理局務；下設5科、4室，編制員工103人，所屬單位有勞動檢查處、勞工教育生活中心、訓練就業中心、博愛職業技能訓練中心，其內部職掌如下：

(一) 勞工組織科：掌理工會輔導、勞工教育、職工福利等事項。

(二) 勞動條件科：掌理勞工權益、勞動檢查、勞工安全衛生行政等事項。

(三) 勞資關係科：掌理勞資合作、勞資爭議處理、勞工權益基金管理等事項。

(四) 就業安全科：掌理就業服務、職業訓練、性別工作平等、外國人工作管理等事項。

(五) 職業重建科：掌理身心障礙者就業服務、基金管理、職業重建、職災慰問、勞工福利等事項。

(六) 秘書室：掌理法制、研考、出納、文書、總務、檔案管理及財產管理等事項。

(七) 會計室：依法辦理歲計、會計及統計事項。

(八) 人事室：依法辦理人事管理事項。

(九) 政風室：依法辦理政風法令宣導、預防、查處及公務機密維護、機關安全維護事項。

貳、前年度及上年度已過期間計畫實施及預算執行情形：

一、前年度計畫實施成果及決算辦理概況：

(一) 歲入部分：前年度歲入預算數 23 億 3,566 萬 6 千元，決算數 23 億 2,594 萬 5 千元，執行率 99.58%。

(二) 歲出部分：前年度歲出預算數 49 億 6,466 萬 6 千元，決算數 49 億 5,427 萬 7 千元，執行率 99.79%。

二、上年度已過期間計畫實施及預算執行情形：

(一) 歲入部分：上年度歲入截至 110 年 6 月 30 日止預算分配數 32 億 7,820 萬 8 千元，實收數 32 億 6,253 萬 7 千元，執行率 99.52%。

(二) 歲出部分：上年度歲出截至 110 年 6 月 30 日止預算分配數 81 億 4,338 萬 4 千元，實支數 81 億 1,273 萬 5 千元，執行率 99.62%。

參、本年度施政（業務及工作）計畫重點及預算提要：

一、本年度計畫重點及預期績效：

本局依據中央政策及高雄市政府本次施政綱要，配合核定預算額度，衡酌本市當前需要，編訂本次施政計畫，其施政要點及重大施政目標如次：

高雄市政府勞工局

預算總說明

中華民國 111 年度

- (一) 加強工會幹部勞動法令專業知識，鼓勵本市各級工會辦理勞工教育，多元化辦理宣導活動，擴大參與層面；推動及鼓勵本市高中職校勞動法制教育向下扎根並提供參考教材運用。
- (二) 推廣勞動教育，強化勞權意識，喚起民眾對勞動權益的重視，擴大推動勞動教育能量；鼓勵民眾瞭解進而參與勞動事務，厚植人力資本。
- (三) 提供移工法令宣導、諮詢、申訴及勞資爭議處理等服務，加強違法查察及其生活環境檢查，維護移工權益。
- (四) 依據高雄市勞工權益基金補助辦法，運用基金孳息補助工會幹部及勞工訴訟費用、生活補助費；新增工(分)會、工會幹部或勞工提出不當勞動行為裁決之律師費補助。
- (五) 強化勞資關係，輔導事業單位召開勞資會議促進勞資溝通；健全勞資爭議處理機制。
- (六) 督促事業單位落實勞動基準法、性別工作平等法、職業安全衛生法、勞工退休金條例及勞工退休準備金之提撥，確保勞工權益及創造友善職場。
- (七) 強化職場安全衛生管理機制，規劃重點檢查、宣導及輔導，提升雇主自主管理能力及勞工健康照護，精進高風險事業危害辨識、評估及控制等減災策略，降低重大職業災害發生。
- (八) 落實防制就業歧視及促進性別工作平等，強化求職防騙觀念，避免求職民眾落入求職陷阱及雇主誤觸法律規定，以保障就業安全與就業機會之平等。
- (九) 推動促進身心障礙者就業措施，落實定額進用制度、核發超額獎勵金、強化職業重建個案管理、職業輔導評量、職業訓練、支持性及庇護性就業服務、職務再設計、創業輔導、促進視障者就業等服務。
- (十) 協助職災勞工及其家庭之重建，以度過困境及重返職場；鼓勵企業推動員工協助方案，推動職場健康服務。
- (十一) 積極爭取中央補助經費，持續推動勞工就業措施；結合公、私部門資源，創造多元就業機會，提升勞動參與。
- (十二) 辦理勞工租賃住宅業務，提供平價之住宿服務。

二、本年度預算提要及成本估計：

- (一) 全年度歲入預算數 1 億 961 萬 5 千元，其中罰款及賠償收入 8,034 萬元，占 73.29%，規費收入 62 萬 5 千元，占 0.57%，財產收入 846 萬 9 千元，占 7.73%，補助收入 2,012 萬 9 千元，占 18.36%，其他收入 5 萬 2 千元，占 0.05%。
- (二) 全年度歲出預算數 1 億 9,837 萬 3 千元，其中經常門預算數 1 億 9,532 萬 3 千元，占 98.46%，資本門預算數 305 萬元，占 1.54%。

高雄市政府勞工局

預算總說明

中華民國 111 年度

1. 行政管理預算數共計 9,400 萬 9 千元，占本局歲出預算數 47.39%。
2. 業務管理預算數共計 1,284 萬 8 千元，占本局歲出預算數 6.48%。
3. 工會輔導、勞工組訓預算數共計 3,363 萬 4 千元，占本局歲出預算數 16.95%。
4. 勞工福利、身心障礙者促進就業預算數共計 2,744 萬 4 千元，占本局歲出預算數 13.83%。
5. 勞動條件之督導考核預算數共計 2,435 萬 5 元，占本局歲出預算數 12.28%。
6. 促進勞資和諧預算數共計 455 萬 7 千元，占本局歲出預算數 2.30%。
7. 促進就業輔導、保障就業權益預算數共計 122 萬 6 千元，占本局歲出預算數 0.62%。
8. 第一預備金預算數共計 30 萬元，占本局歲出預算數 0.15%。

高雄市政府勞工局

預算總說明

中華民國 111 年度

組織系統圖

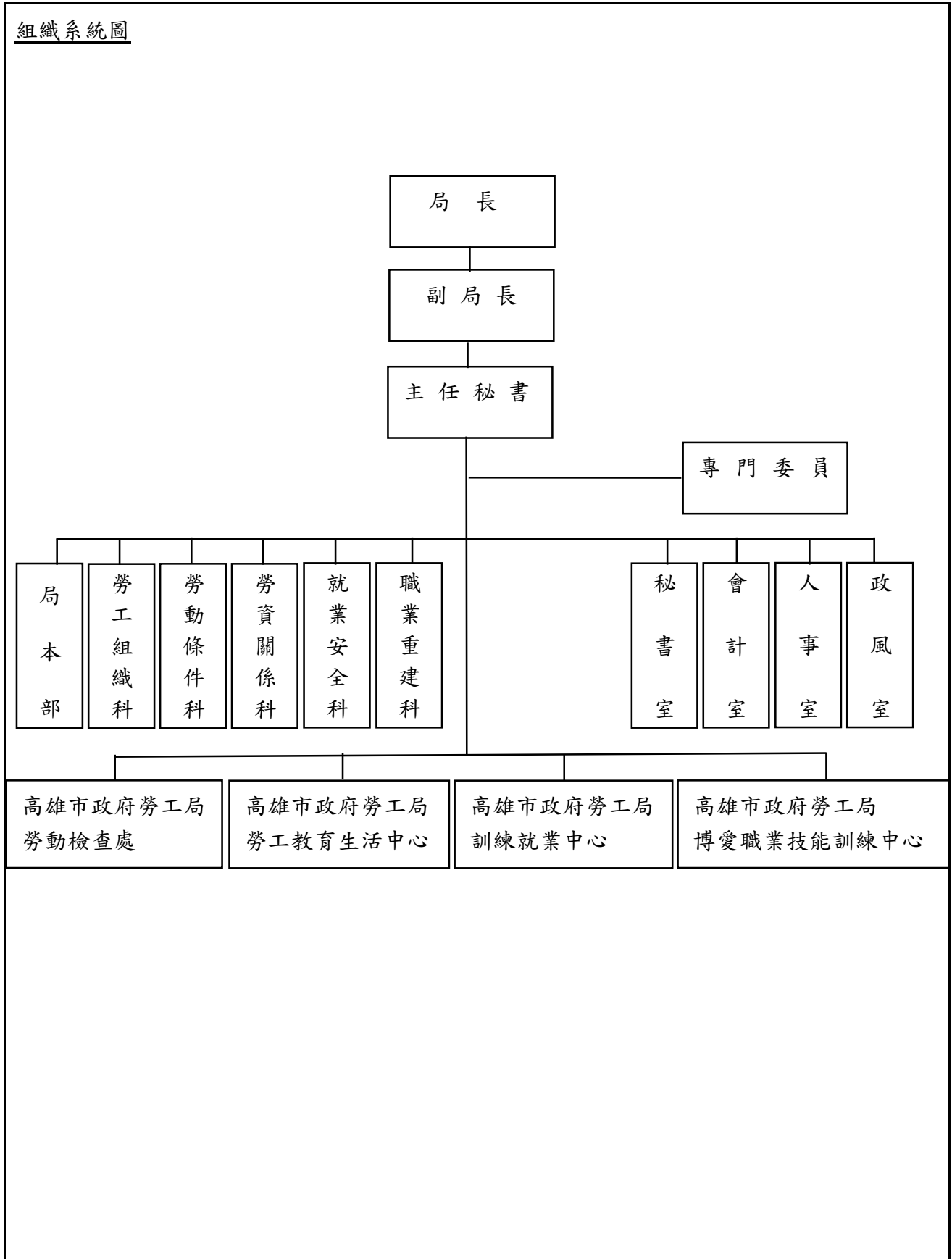

高雄市政府勞工局

預算總說明

中華民國111年度

員額編制表

類別	法定編制員額	本年度預算員額	上年度預算員額	與上年度預算員額比較增減
民意代表	0	0	0	0
職員	93	92	92	0
警員	0	0	0	0
消防人員	0	0	0	0
技工	3	3	3	0
駕駛	3	3	3	0
工友	4	4	4	0

高雄市政府勞工局

歲入來源別預算表

中華民國111年度

單位：新臺幣千元

科 目				本年度 預算數	上年度 預算數	前年度 決算數	本年度與 上年度比較	說明	
款	項	目	節						名稱及編號
				合計	109,615	3,337,443	2,325,945	-3,227,828	
				經常門合計	109,615	3,337,443	2,325,945	-3,227,828	
02				04000000000 罰款及賠償收入	80,340	84,797	67,190	-4,457	
	071			04161600000 高雄市政府勞工局	80,340	84,797	67,190	-4,457	
		01		04161600100 罰金罰鍰及怠金	80,288	84,745	67,190	-4,457	
			01	04161600101 罰金罰鍰	80,288	84,745	67,190	-4,457	違反勞動基準法、就業服務法、性別工作平等法、大量解僱法依法裁罰。
			02	04161600300 賠償收入	52	52	-	-	
			01	04161600301 一般賠償收入	52	52	-	-	-勞工租賃住宅依「承租高雄市勞工住宅契約書」規定之違約期限計算違約金。
03				05000000000 規費收入	625	656	274	-31	
	076			05161600000 高雄市政府勞工局	625	656	274	-31	
		01		05161600100 行政規費收入	5	6	7	-1	
			01	05161600101 審查費	2	2	2	-	-審查私立就業服務機構或其分支機構申請設立或換發許可證照。
			02	05161600102 證照費	3	4	5	-1	-私立就業服務機構或其分支機構申請或換發許可證照等。
			02	05161600300 使用規費收入	620	650	267	-30	
			01	05161600306 場地設施使用費	620	650	267	-30	-大禮堂、簡報室場地使用費、空調費、燈光費、清潔費等收入。
04				07000000000 財產收入	8,469	8,469	8,733	-	
	083			07161600000 高雄市政府勞工局	8,469	8,469	8,733	-	
		01		07161600100	8,469	8,469	8,728	-	

高雄市政府勞工局

歲入來源別預算表

中華民國111年度

單位：新臺幣千元

科 目				本年度 預算數	上年度 預算數	前年度 決算數	本年度與 上年度比較	說明
款	項	目	節					
				財產孳息				
			01	07161600101 利息收入	-	-	-	
			02	07161600103 租金收入	8,469	8,469	8,728	- 出租辦公空間、勞工租賃住宅承租戶租金等收入。
		02		07161600500 廢舊物資售價	-	-	5	
			01	07161600501 廢舊物資售價	-	-	5	
06				09000000000 補助及協助收入	20,129	3,243,421	2,249,604	-3,223,292
	056			09161600000 高雄市政府勞工局	20,129	3,243,421	2,249,604	-3,223,292
		01		09161600100 上級政府補助收入	20,129	3,243,421	2,249,604	-3,223,292
			01	09161600102 計畫型補助收入	20,129	3,243,421	2,249,604	-3,223,292 勞動部核定補助經費。
08				12000000000 其他收入	52	100	144	-48
	083			12161600000 高雄市政府勞工局	52	100	144	-48
		01		12161600200 雜項收入	52	100	144	-48
			01	12161600201 收回以前年度歲出	-	-	4	-
			02	12161600210 其他雜項收入	52	100	140	-48 受處分義務人移送強制執行處之執行費及以前年度支出收回等收入。

高雄市政府勞工局

歲出機關別預算表

經資門併計

中華民國111年度

單位：新臺幣千元

科 目				本年度 預算數	上年度 預算數	前年度 決算數	本年度與 上年度比較	說 明
款	項	目	節					
15				198,373	8,224,798	4,954,277	-8,026,425	
	001			198,373	8,224,798	4,954,277	-8,026,425	
		01		-	8,031,485	4,761,191	-8,031,485	
			01	-	8,031,485	4,761,191	-8,031,485	上年度辦理全民健康保險及勞工保險補助，預算業已編竣，所列8,031,485千元如數減列。
		02		106,857	108,287	108,456	-1,430	
			01	94,009	97,079	94,786	-3,070	本年度預算數之內容與上年度之比較如下： 1.人員維持費92,248千元，較上年度核實減列人事費2,435千元。 2.基本行政工作維持費1,761千元，較上年度減列汰換副首長座車635千元。
			02	12,848	11,208	13,670	1,640	本年度預算數12,848千元，較上年度增列廁所修繕工程等經費1,640千元。
		03		-	-	287	-	
			01	-	-	287	-	
		04		33,634	28,470	26,924	5,164	
			01	33,634	28,470	26,924	5,164	本年度預算數較上年度增列5,164千元，包括： 1.勞工教育輔導20,440千元，較上年度增列補助各工會辦理勞工教育費用5,178千元。 2.輔導工會組織11,385千元，較上年度減列辦公用文具紙張等經費14千元。
		05		27,444	27,471	23,228	-27	
			01	27,444	27,471	23,228	-27	本年度預算數27,444千元，較上年度減列資訊服務費27千元。

高雄市政府勞工局

歲出機關別預算表

經資門併計

中華民國111年度

單位：新臺幣千元

科 目				本年度 預算數	上年度 預算數	前年度 決算數	本年度與 上年度比較	說 明	
款	項	目	節						名稱及編號
		06		63161601100 勞動條件	24,355	22,971	20,276	1,384	
			01	63161601101 勞動條件之督 導考核	24,355	22,971	20,276	1,384	本年度預算數較上年度增列1,384千元，包括： 1.督促事業單位遵守勞動條件法令計畫21,189千元，較上年度增列中央補助約聘僱人員薪資等經費1,407千元。 2.勞動條件業務2,014千元，較上年度減列文具紙張等經費23千元。
		07		63161601200 勞資關係	4,557	4,579	4,533	-22	
			01	63161601201 促進勞資和諧	4,557	4,579	4,533	-22	本年度預算數4,557千元，較上年度減列勞資爭議資訊系統維護等費用22千元。
		08		63161601300 促進國民就業服 務	1,226	1,235	9,382	-9	
			01	63161601301 促進就業輔導 、保障就業權 益	1,226	1,235	9,382	-9	本年度預算數1,226千元，較上年度減列辦公器具維護等費用9千元。
		09		63161609800 第一預備金	300	300	-	-	
			01	63161609801 第一預備金	300	300	-	-	仍照上年度預算數編列。

高雄市政府勞工局

歲入項目說明提要與預算明細表

經常門

中華民國111年度

單位：新臺幣元

罰金罰鍰及怠金—罰金罰鍰

罰金罰鍰及怠金—罰金罰鍰

來源別子目及細目與編號	04161600101 罰金罰鍰及怠金-罰金罰鍰	承辦單位	勞動條件科、就業安全科、勞資關係科	預算金額	80,288千元
歲入項目說明	<p>一、項目內容： 違反勞動基準法、就業服務法、性別工作平等法、大量解僱法依法裁罰。</p> <p>二、法令依據： 依據「勞動基準法」、「就業服務法」、「性別工作平等法」、「大量解僱法」辦理。</p>				
科目名稱及編號	單位	數量	單價	預算數	說明及收入依據
合計				80,288,000	附帶決議：勞工局應就罰金罰鍰之收入提撥8%，用於推動勞動相關輔導作為。
04161600101 罰金罰鍰	年	1	41,088,000	41,088,000	事業單位違反勞動基準法及性別工作平等法依法裁罰。
	年	1	38,000,000	38,000,000	違反就業服務法及性別工作平等法依法裁罰。
	年	1	1,200,000	1,200,000	違反大量解僱法等法依法裁罰。

高雄市政府勞工局

歲入項目說明提要與預算明細表

經常門

中華民國111年度

單位：新臺幣元

賠償收入—一般賠償收入

賠償收入—一般賠償收入

來源別子目及細目與編號	04161600301 賠償收入-一般賠償收入	承辦單位	職業重建科	預算金額	52千元
-------------	----------------------------	------	-------	------	------

歲入項目說明	<p>一、項目內容： 勞工租賃住宅依「承租高雄市勞工住宅契約書」規定之違約期限計算違約金。</p> <p>二、法令依據： 依據承租高雄市勞工租賃住宅契約書辦理。</p>
--------	--

科目名稱及編號	單位	數量	單價	預算數	說明及收入依據
合計				52,000	
04161600301 一般賠償收入	年	1	52,000	52,000	勞工租賃住宅依「承租高雄市勞工住宅契約書」規定之違約期限計算違約金。

高雄市政府勞工局

歲入項目說明提要與預算明細表

經常門

中華民國111年度

單位：新臺幣元

行政規費收入—審查費

行政規費收入—審查費

來源別子目及細目與編號	05161600101 行政規費收入-審查費	承辦單位	就業安全科	預算金額	2千元
-------------	---------------------------	------	-------	------	-----

歲入項目說明	<p>一、項目內容： 審查私立就業服務機構或就業服務專業人員申請設立或換發許可證照。</p> <p>二、法令依據： 依據就業服務法申請案件審查費收費標準辦理。</p>
--------	---

科目名稱及編號	單位	數量	單價	預算數	說明及收入依據
合計				2,000	
05161600101 審查費	年	1	2,000	2,000	審查私立就業服務機構或其分支機構申請設立或換發許可證照。

高雄市政府勞工局

歲入項目說明提要與預算明細表

經常門

中華民國111年度

單位：新臺幣元

行政規費收入—證照費

行政規費收入—證照費

來源別子目及 細目與編號	05161600102 行政規費收入-證照費	承辦單位	就業安全科	預算金額	3千元
-----------------	---------------------------	------	-------	------	-----

歲入項目說明	<p>一、項目內容： 仲介本國人在國內工作之私立就業服務機構或就業服務專業人員申請核發或換發許可證照。</p> <p>二、法令依據： 依據就業服務法申請案件證照費收費標準辦理。</p>
--------	--

科目名稱及編號	單位	數量	單價	預算數	說明及收入依據
合計				3,000	
05161600102 證照費	年	1	3,000	3,000	私立就業服務機構或其分支機構申請核發或換發許可證照。

高雄市政府勞工局

歲入項目說明提要與預算明細表

經常門

中華民國111年度

單位：新臺幣元

使用規費收入 — 場地設施使用費	來源別子目及 細目與編號	05161600306 使用規費收入-場地設施使用費	承辦單位	秘書室	預算金額	620千元	使用規費收入 — 場地設施使用費
歲入項目說明	<p>一、項目內容： 對高雄市勞工行政中心場地，依規定收取使用費、空調費、燈光費及清潔費。</p> <p>二、法令依據： 依據「高雄市勞工行政中心場地使用管理規則」辦理。</p>						
科目名稱及編號		單位	數量	單價	預算數	說明及收入依據	
合計					620,000		
05161600306 場地設施使用費		年	1	620,000	620,000	大禮堂及簡報室提供使用收取之場地費、空調費、燈光費及清潔費。	

高雄市政府勞工局

歲入項目說明提要與預算明細表

經常門

中華民國111年度

單位：新臺幣元

財產孳息—租金收入

財產孳息—租金收入

來源別子目及細目與編號	07161600103 財產孳息-租金收入	承辦單位	秘書室、職業重建科	預算金額	8,469千元
歲入項目說明	<p>一、項目內容： 1.出租本市勞工行政中心第8樓及第9樓等部分空間之租金收入。 2.勞工租賃住宅之租金收入。</p> <p>二、法令依據： 1.依據「高雄市市有財產管理自治條例」第42條規定辦理。 2.依據「高雄市政府勞工租賃住宅出租作業要點」辦理。</p>				

科目名稱及編號	單位	數量	單價	預算數	說明及收入依據
合計				8,469,000	附帶決議：因應疫情關係，針對喜憨兒庇護商店及一家工場，111年度租用辦公室空間租金收入，設置身心障礙服務據點，免繳納場地使用費。
07161600103 租金收入	月	12	55,400	664,800	本市總工會租用本市勞工行政中心第8樓租金。
	月	12	14,629	175,548	本市職業總工會租用本市勞工行政中心第9樓租金。
	月x件	1,968	3,500	6,888,000	勞工租賃住宅出租收入。
	月	12	41,659	499,908	一家工場租用本局辦公空間租金收入。
	月	12	3,895	46,740	喜憨兒租用本局辦公空間租金收入。
	月	12	8,511	102,132	成功大學租用本局辦公空間租金收入。
	年	1	90,902	90,902	太陽能光電租用場地費收入。
	年	1	970	970	配合預算編列至千元，增列970元。

高雄市政府勞工局

歲入項目說明提要與預算明細表

經常門

中華民國111年度

單位：新臺幣元

上級政府補助收入—計畫型補助收入

上級政府補助收入—計畫型補助收入

來源別子目及細目與編號	09161600102 上級政府補助收入—計畫型補助收入	承辦單位	職業重建科、勞動條件科	預算金額	20,129千元
-------------	---------------------------------	------	-------------	------	----------

歲入項目說明	<p>一、項目內容： 勞動部補助地方政府辦理督促事業單位遵守勞動條件法令計畫經費。</p> <p>二、法令依據： 依據「中央對直轄市及縣（市）政府補助辦法」第18條規定辦理。</p>				
--------	---	--	--	--	--

科目名稱及編號	單位	數量	單價	預算數	說明及收入依據
合計				20,129,000	
09161600102 計畫型補助收入	年	1	20,129,000	20,129,000	勞動部110年7月7日勞職授字第1100203264號函核定補助本市111年度「補助直轄市、縣市政府督促事業單位遵守勞動條件法令實施計畫」經費。

高雄市政府勞工局

歲入項目說明提要與預算明細表

經常門

中華民國111年度

單位：新臺幣元

雜項收入—其他雜項收入

雜項收入—其他雜項收入

來源別子目及 細目與編號	12161600210 雜項收入-其他雜項收入	承辦單位	各科室	預算金額	52千元
歲入項目說明	<p>一、項目內容： 1.本局依規定程序將無財產可供執行之受處分義務人移送強制執行處之執行費收入。 2.償還以前年度身心障礙者創業貸款本息收入。</p> <p>二、法令依據： 1.依據「法務部行政執行署高雄行政執行處執行命令」辦理。 2.依據「高雄市身心障礙者創業貸款及補助自治條例」辦理。</p>				
科目名稱及編號	單位	數量	單價	預算數	說明及收入依據
合計				52,000	
12161600210 其他雜項收入	年	1	52,000	52,000	依規定程序將無財產可供執行之受處分義務人移送強制執行處之執行費收入、以前年度支出收回等收入。

高雄市政府勞工局

歲出計畫說明提要與各項費用明細表

中華民國111年度

單位：新臺幣元

一般行政 — 行政管理	業務計畫及工作計畫 名稱與編號	63161600101 一般行政-行政管理	承辦 單位	秘書室	預算 金額	94,009千元	一般行政 — 行政管理
歲出計畫 說明	<p>一、計畫內容： 執行本局行政工作：</p> <p style="margin-left: 20px;">1.一般公務所需之各項基本事務費。</p> <p style="margin-left: 20px;">2.公務車輛用稅金、油資及維護費。</p> <p style="margin-left: 20px;">3.本局員工交通費、旅費及正副首長特別費。</p> <p style="margin-left: 20px;">4.本局議會聯絡員議會開議期間，職務加班費。</p> <p>二、預期成果： 加強行政管理，提高行政效率。</p>						
用途別科目		單位	數量	單價	預算數	說 明	
合計					94,009,000	市款94,009,000元	
1000 人事費					92,248,000	市款92,248,000元	
1010 政務人員待遇					1,624,980		
		年	1	1,624,980	1,624,980	職員薪資，詳人事費彙計表。	
1015 法定編制人員待遇					57,772,516		
		年	1	57,772,516	57,772,516	職員薪資，詳人事費彙計表。	
1020 約聘僱人員待遇					3,423,756		
		年	1	3,423,756	3,423,756	約聘僱人員薪資，詳人事費彙計表。	
1025 技工及工友待遇					3,588,000		
		年	1	3,588,000	3,588,000	職工薪資，詳人事費彙計表。	
1030 獎金					15,531,987		
		年	1	6,230,827	6,230,827	員工考績獎金。	
		年	1	8,873,190	8,873,190	員工年終工作獎金。	
		年	1	427,970	427,970	約聘僱人員年終工作獎金，詳人事費彙計表。	

高雄市政府勞工局

歲出計畫說明提要與各項費用明細表

中華民國111年度

單位：新臺幣元

	用途別科目	單位	數量	單價	預算數	說 明
一般行政—行政管理	1035 其他給與				1,856,000	
		年	1	1,632,000	1,632,000	員工休假補助。
		年	1	128,000	128,000	約聘僱人員休假補助，詳人事費彙計表。
		年	1	96,000	96,000	約聘僱人員慰勞假補助費。
	1040 加班值班費				2,563,415	
		年	1	144,000	144,000	府會聯絡人員職務加班費。
		年	1	2,419,415	2,419,415	不休假加班費。
	1050 退休離職儲金				213,192	
		年	1	213,192	213,192	約聘僱人員退休離職儲金，詳人事費彙計表。
	1055 保險				5,674,154	
		年	1	186,082	186,082	約聘僱人員健保補助。
		年	1	2,820,070	2,820,070	員工健保補助。
		年	1	2,067,426	2,067,426	職員公保補助。
		年	1	291,000	291,000	約聘僱人員勞保補助。
		年	1	309,576	309,576	職工勞保補助。
2000 業務費					1,725,000	市款1,725,000元
2024 稅捐及規費					23,840	
	年	1	14,240	14,240	車輛牌照稅，詳公務車輛明細表。	
	年	1	9,600	9,600	車輛燃料費，詳公務車輛明細表。	
2027 保險費					44,966	
	年	1	40,000	40,000	合署辦公大樓禮堂公共意外險及火險。	
	年	1	4,966	4,966	車輛保險，詳公務車輛明細表。	
2051 物品					97,078	
	年	1	97,078	97,078	車輛油料，詳公務車輛明細表。	

高雄市政府勞工局

歲出計畫說明提要與各項費用明細表

中華民國111年度

單位：新臺幣元

	用途別科目	單位	數量	單價	預算數	說 明
一般行政—行政管理	2054 一般事務費				813,216	
		年	1	487,016	487,016	本局業務用押金、環境佈置、接待外賓、雜支、訴訟等。
		年	1	326,200	326,200	公務人員健康檢查。 13,500元x30人=105,000元。 27,900元x28人=221,200元。
	2066 車輛及辦公器具養護費				32,300	
		年	1	32,300	32,300	車輛養護費，詳公務車輛明細表。
	2072 國內旅費				50,000	
		年	1	50,000	50,000	赴中央及各縣市洽公旅費。
	2093 特別費				663,600	
		月	12	37,100	445,200	首長特別費。
		月	12	18,200	218,400	副首長特別費。
4000 獎補助費				36,000	市款36,000元	
4085 獎勵及慰問				36,000		
	人x年	6x 1	6,000	36,000	退休、撫卹人員三節慰問金。	

高雄市政府勞工局

歲出計畫說明提要與各項費用明細表

中華民國111年度

單位：新臺幣元

一般行政—業務管理	業務計畫及工作計畫名稱與編號	63161600102 一般行政-業務管理	承辦單位	秘書室、會計室、人事室、政風室	預算金額	12,848千元	一般行政—業務管理
歲出計畫說明	<p>一、計畫內容： 一般業務：辦理一般行政及辦公廳舍管理、修繕、文書、出納等之業務。 會計業務：辦理本局歲計、會計、統計等業務。 人事業務：辦理任免遷調銓審工作、獎懲考核、員工勤惰管理、平時考核、訓練進修等人事業務。 政風業務：辦理本局政風業務。 研考業務：辦理研考業務、勞工行政業務綜合規劃，鼓勵員工積極參與革新計畫。</p> <p>二、預期成果： 一般業務：配合並支援業務單位推展業務、使一切計畫達成預期目標。 會計業務：配合業務單位推展業務，使能順利執行預算。 人事業務：加強管理，提高辦公效率。 政風業務：促進機關風紀素養及廉政效能。 研考業務：增進行政及業務革新。</p>						
	分支計畫及用途別科目	單位	數量	單價	預算數	說 明	
	合計				12,848,000	市款11,448,000元，收支併列1,400,000元	
	01一般業務				11,925,000	市款10,525,000元，收支併列1,400,000元	
	1000 人事費				220,000	市款220,000元	
	1040 加班值班費				220,000		
		年	1	220,000	220,000	行政人員(含駕駛、水電人員)超時加班費。	
	2000 業務費				8,655,000	市款8,655,000元	
	2006 水電費				3,155,971		
		年	1	820,324	820,324	勞工行政中心水費。	
		年	1	2,335,647	2,335,647	勞工行政中心電費。	
	2009 通訊費				999,400		
		年	1	243,000	243,000	公文郵寄郵資。	
		年	1	756,400	756,400	電話費(含網路通訊費)。	
	2018 資訊服務費				585,000		
		年	1	585,000	585,000	資訊設備養護費。	

高雄市政府勞工局

歲出計畫說明提要與各項費用明細表

中華民國111年度

單位：新臺幣元

分支計畫及用途別科目	單位	數量	單價	預算數	說 明	
一般行政—業務管理	2021 其他業務租金	年	1	240,000	240,000	長期租賃車輛費用。
	2033 臨時人員酬金	人x年	3x 1	374,723	1,124,169	業務助理等3人酬金。
	2051 物品	年	1	8,360	8,360	緊急發電機發動用柴油。
	2054 一般事務費	年	1	373,600	373,600	印製行政業務所需收入憑證、公文封、承辦案件登記簿及登記桌用各種報告表報等、購置文具紙張、碳粉、公文檔案建檔及整理、期刊、雜誌、報紙等費用。
		年	1	800,000	800,000	勞工行政中心清潔費。
		年	1	180,000	180,000	保全系統維護費。
		年	1	104,100	104,100	清潔用品及雜項費用。
		2063 房屋建築養護費	年	1	415,000	415,000
	2066 車輛及辦公器具養護費	年	1	81,000	81,000	各項事務機器養護費。
	2069 設施及機械設備養護費	年	1	72,000	72,000	消防設備、滅火器乾粉更換，其他設備養護費及更換耗材等。
		年	1	161,000	161,000	冷卻水塔管路藥洗、冷氣空調養護、送風口清潔維護費。
		年	1	86,400	86,400	空調系統設備養護費。
		年	1	91,000	91,000	水電等各項設備維護。
		年	1	120,000	120,000	電梯定期維護費。
	2084 短程車資	年	1	39,000	39,000	高壓電定期維護費。

高雄市政府勞工局

歲出計畫說明提要與各項費用明細表

中華民國111年度

單位：新臺幣元

分支計畫及用途別科目	單位	數量	單價	預算數	說明
3000 設備及投資	年	1	19,000	19,000	短程車資。
				3,050,000	市款1,650,000元，收支併列1,400,000元
				2,795,000	
	3010 房屋建築及設備費	年	1	1,795,000	1,795,000
3020 機械設備費	年	1	1,000,000	1,000,000	本局廣場無障礙坡道、樓梯及通路鋪面改善工程。
				145,000	
3030 資訊軟硬體設備費	年	1	145,000	145,000	會議室麥克風系統。
				110,000	
	部	5	22,000	110,000	個人電腦(汰舊換新)。
02會計業務				139,000	市款139,000元
1000 人事費				9,000	市款9,000元
1040 加班值班費				9,000	
	年	1	9,000	9,000	急辦年度預算、會計報告、決算等業務加班費。
2000 業務費				130,000	市款130,000元
2009 通訊費				6,000	
	年	1	6,000	6,000	電話費。
2036 按日按件計資酬金				6,000	
	年	1	6,000	6,000	辦理公務統計等教育訓練講師鐘點費。
2051 物品				18,000	
	年	1	18,000	18,000	購置辦公器具用品等費用。
2054 一般事務費				100,000	
	年	1	76,000	76,000	印製各類帳簿、報表、傳票、統計書表及編印年度預決算書表、決算等費用。
	年	1	24,000	24,000	影印機影印費用2,000元*12個月=24,000元。

一般行政—業務管理

一般行政—業務管理

高雄市政府勞工局

歲出計畫說明提要與各項費用明細表

中華民國111年度

單位：新臺幣元

	分支計畫及用途別科目	單位	數量	單價	預算數	說 明	
一般行政—業務管理	03人事業務				390,000	市款390,000元	
	1000 人事費				2,000	市款2,000元	
	1040 加班值班費	年	1	2,000	2,000	急辦人事甄選、考核等業務加班費。	
	2000 業務費				388,000	市款388,000元	
	2003 教育訓練費	年	1	269,000	269,000	員工進修學分及其他訓練(含英檢合格補助費)。	
		年	1	45,420	45,420	員工教育訓練、講習、演講等研習訓練(含性平教育訓練)。	
	2009 通訊費	年	1	14,580	14,580	電腦連線線路費。	
		年	1	18,000	18,000	電話費。	
	2054 一般事務費	年	1	17,000	17,000	印製各類報表。	
		年	1	24,000	24,000	職名章刻製、員工識別證及各類文具紙張等購置費。	
	04政風業務					86,000	市款86,000元
	2000 業務費					86,000	市款86,000元
	2009 通訊費	年	1	22,500	22,500	公務聯繫電話費。	
	2054 一般事務費	年	1	26,000	26,000	辦理民眾廉政宣導業務。	
		年	1	37,500	37,500	辦理員工法律常識有獎徵答、專題演講等費用。	
07研考業務					308,000	市款308,000元	
2000 業務費					308,000	市款308,000元	
2009 通訊費	年	1	13,600	13,600	郵寄公文郵資。		

高雄市政府勞工局

歲出計畫說明提要與各項費用明細表

中華民國111年度

單位：新臺幣元

分支計畫及用途別科目	單位	數量	單價	預算數	說 明
2054 一般事務費	年	1	253,600	265,600	印製公文考核、為民服務考核、監委巡察本局、工作手冊、管考報告、工作計畫、業務報告、議會報告、施政報告、建置雙語環境、辦理各項研習等，及其他一般事務所需費用。
				253,600	
	年	1	12,000	12,000	
2072 國內旅費	年	1	28,800	28,800	洽辦公務旅費。
				28,800	

一般行政—業務管理

一般行政—業務管理

高雄市政府勞工局

歲出計畫說明提要與各項費用明細表

中華民國111年度

單位：新臺幣元

勞工組織—工會輔導、勞工組訓	業務計畫及工作計畫名稱與編號	63161600901 勞工組織-工會輔導、勞工組訓	承辦單位	勞工組織科	預算金額	33,634千元	勞工組織—工會輔導、勞工組訓
歲出計畫說明	<p>一、計畫內容： 輔導工會組織：1 輔導本市30人以上事業單位成立企業工會，並督導其活動。2 輔導本市各業工人籌組職業工會及相關產業內之勞工籌組產業工會，並督導其活動。 模範勞工選拔及表揚：1 為鼓勵本市勞工對國家建設、經濟發展之貢獻及敬業樂群、勤奮專業之精神及優良品德，配合五一勞動節選拔模範勞工公開予以表揚。2 招待模範勞工國內外旅遊，以獎勵其優良表現及事蹟。 勞工教育輔導：成立本市勞工教育推行委員會、輔導各事業單位各級工會、相關團體、職業學校舉辦各類勞工教育活動。 職工福利：1 輔導事業單位成立職工福利委員會。2 輔導各職工福利委員會會務運作。</p> <p>二、預期成果： 輔導工會組織：勞工組織步上正軌，使勞工瞭解政府勞工政策。 模範勞工選拔及表揚：激勵本市勞工敬業樂群、刻苦耐勞之勞動精神，肯定其為國家建設、經濟發展支柱；鼓勵及慰勉模範勞工績優表現，樹立勞工學習效法榜樣。 勞工教育輔導：加強勞工教育提高勞工知識知能。 職工福利：加強職工福利機構輔導，增進勞工福利。</p>						
	分支計畫及用途別科目	單位	數量	單價	預算數	說 明	
	合計				33,634,000	市款33,634,000元	
	01 輔導工會組織				11,385,000	市款11,385,000元	
	1000 人事費				24,000	市款24,000元	
	1040 加班值班費	年	1	24,000	24,000	急辦各工會聯合組織活動、會務輔導、出(列)席工會各項法定會議等業務加班費。	
	2000 業務費				750,000	市款750,000元	
	2009 通訊費	年	1	117,000	117,000	與本市各級工會聯繫用郵資、電話費。	
	2051 物品	年	1	90,000	90,000	電腦、傳真機各項等耗材。	
	2054 一般事務費	年	1	149,000	149,000	為加強與各勞工團體聯繫互動及建立情誼，俾健全工會組織運作，各勞工團體召開會員(代表)大會時、負責人交接、成立週年慶及會館落成等相關慶祝，致贈花圈、花	

高雄市政府勞工局

歲出計畫說明提要與各項費用明細表

中華民國111年度

單位：新臺幣元

分支計畫及用途別科目	單位	數量	單價	預算數	說 明	
勞工組織－工會輔導、勞工組訓					籃、獎牌、匾額、摸彩品祝賀。	
		年	1	135,000	135,000	印製勞工組織法規及解釋彙編、本市各級勞工團體名冊、各種證書或獎狀、統計表及其他相關資料等。
		年	1	86,000	86,000	辦公用文具紙張等。
		年	1	68,600	68,600	列席各工會及工會聯合組織法定會議等雜項費用。
	2072 國內旅費				104,400	
		年	1	104,400	104,400	赴中央及洽公開會及列席各級工會法定會議旅費。
	4000 獎補助費				10,611,000	市款10,611,000元
	4040 對國內團體之捐助				10,611,000	
		年	1	7,574,000	7,574,000	補助本市各工會聯合組織業務費、設備費、聯繫所屬會員郵電費、會所水電費、國內外考察旅費、辦公處所租金及租約公證費等。
		年	1	3,037,000	3,037,000	補助本市各工會聯合組織辦理五一勞動節優良會員表揚及獎勵等費用。
	02模範勞工選拔及表揚				1,451,000	市款1,451,000元
	2000 業務費				235,000	市款235,000元
	2054 一般事務費				235,000	
		年	1	44,200	44,200	辦理獎勵本市模範勞工國內外旅遊(本局隨行工作人員2名)。
		年	1	190,800	190,800	辦理本市模範勞工及優良工會表揚、匾額、獎牌、舞台搭架、團體表演等費用。
4000 獎補助費				1,216,000	市款1,216,000元	
4090 其他補助及捐助				1,216,000		
	年	1	1,215,800	1,215,800	辦理獎勵本市模範勞工國內外旅遊。	
	年	1	200	200	配合預算編列至千元，增列200元。	

高雄市政府勞工局

歲出計畫說明提要與各項費用明細表

中華民國111年度

單位：新臺幣元

	分支計畫及用途別科目	單位	數量	單價	預算數	說 明
勞工組織—工會輔導、勞工組訓	03勞工教育輔導				20,440,000	市款20,440,000元
	1000 人事費				9,000	市款9,000元
	1040 加班值班費				9,000	
		年	1	9,000	9,000	急辦各工會勞工教育輔導等業務加班費。
	2000 業務費				431,000	市款431,000元
	2018 資訊服務費				42,200	
		年	1	42,200	42,200	辦理勞工教育輔導業務應用設備電腦軟體及零件更換維修保養等。
	2021 其他業務租金				5,000	
		年	1	5,000	5,000	辦理勞工教育輔導場地租金等費用。
	2027 保險費				4,800	
		年	1	4,800	4,800	辦理勞工教育輔導保險費。
	2036 按日按件計資酬金				179,600	
		年	1	179,600	179,600	辦理各項勞工教育輔導計畫所需出席費、演講費、講師鐘點費、講義製作、撰稿、審稿、編輯、校對等。
	2054 一般事務費				190,400	
	年	1	190,400	190,400	辦理本市勞工教育輔導及本市高中職「勞工教育向下扎根，從學校做起」、「勞動權益與就業」教材編印、師資培訓等費用。	
2072 國內旅費				9,000		
	年	1	9,000	9,000	辦理勞工教育業務旅費。	
4000 獎補助費				20,000,000	市款20,000,000元	
4040 對國內團體之捐助				20,000,000		
	年	1	20,000,000	20,000,000	補助各工會辦理勞工教育費用(含性別平等教育訓練經費)。	
04職工福利					358,000	市款358,000元
1000 人事費					5,000	市款5,000元

高雄市政府勞工局

歲出計畫說明提要與各項費用明細表

中華民國111年度

單位：新臺幣元

	分支計畫及用途別科目	單位	數量	單價	預算數	說 明
勞工組織—工會輔導、勞工組訓	1040 加班值班費	年	1	5,000	5,000	急辦事業單位及福利機構研習等業務加班費。
					5,000	
	2000 業務費				96,000	市款96,000元
	2009 通訊費	年	1	22,500	22,500	與本市各事業單位、職工福利機構聯繫郵資及電話費。
					22,500	
	2054 一般事務費	年	1	15,000	46,500	印製職工福利法令彙編、各種報表、職工福利證等。
					15,000	
		年	1	31,500	31,500	辦公用文具紙張。
	31,500					
2072 國內旅費	年	1	27,000	27,000	辦理職工福利業務旅費。	
				27,000		
4000 獎補助費					257,000	市款257,000元
4040 對國內團體之捐助	年	1	257,000	257,000	補助本市工會團體承租高雄國際航空站空間，設置排班計程車駕駛休息室之租金及水電費。	
				257,000		

高雄市政府勞工局

歲出計畫說明提要與各項費用明細表

中華民國111年度

單位：新臺幣元

勞工福利暨身心障礙者就業—勞工福利、身心障礙者促進就業	業務計畫及工作計畫名稱與編號	63161601001 勞工福利暨身心障礙者就業-勞工福利、身心障礙者促進就業	承辦單位	職業重建科	預算金額	27,444千元
	歲出計畫說明	<p>一、計畫內容：勞工福利：1.辦理五一勞動節相關系列福利落實勞工福利。2.運用志願服務人力協助各項勞工福利業務。3.辦理勞工住宅租賃業務協助解決勞工住的問題。4.督導勞教中心業務強化各項勞工福利。5.勞工職業災害慰問金。 身心障礙促進就業：1.落實定額進用，保障身心障礙者就業權益。2.辦理進用身心障礙者工作績優機關（構）表揚，鼓勵雇主多加進用身心障礙者。3.推動身心障礙者庇護性就業服務，辦理庇護商品行銷推廣及庇護工場經營輔導事宜。4.辦理推動視障按摩服務業務，協助保護視障者就業。5.辦理身心障礙者創業輔導措施，提供創業資源協助就業。6.督導博愛職業技能訓練中心推動身心障礙者職業重建。</p> <p>二、預期成果：勞工福利：1.改善勞工生活品質，增進勞工福利。2.改善勞工居住的品質，增進勞工福利。3.濟助遭遇職業災害至殘廢或死亡之勞工其遺屬，以安定其生活。 身心障礙促進就業：1.保障身心障礙者就業權益。2.推動身心障者職業重建，促進就業及生活保障。3.加強各項就業服務措施。</p>				
	分支計畫及用途別科目	單位	數量	單價	預算數	說 明
	合計				27,444,000	市款27,444,000元
	01 勞工福利				26,591,000	市款26,591,000元
	1000 人事費				90,000	市款90,000元
	1040 加班值班費	年	1	90,000	90,000	急辦各項勞工福利、研習活動等業務加班費。
	2000 業務費				3,453,000	市款3,453,000元
	2009 通訊費	年	1	150,000	150,000	與中央各單位、民間社團、本市志工隊、協會、各承租戶聯繫服務事項之郵資、電話等費用。
	2018 資訊服務費	年	1	13,000	13,000	電腦維修、軟體維護、零件更換等費用。
	2027 保險費	年	1	23,000	23,000	各項活動公共意外險及志工平安保險費。

高雄市政府勞工局

歲出計畫說明提要與各項費用明細表

中華民國111年度

單位：新臺幣元

分支計畫及用途別科目	單位	數量	單價	預算數	說 明	
勞工福利暨身心障礙者就業—勞工福利、身心障礙者促進就業	2036 按日按件計資酬金	年	1	115,000	115,000	各種研習、訓練講師鐘點費、撰稿費及出席費等。
	2054 一般事務費	年	1	71,000	71,000	印刷、文具、影印紙張事務耗材等費用。
		年	1	38,000	38,000	辦理志工業務相關費用(含會議、研習、慶生及獎勵表揚及勞動志願服務特殊訓練等支用)。
		年	1	23,000	23,000	勞工租賃住宅債權追償強制執行費。
		年	1	80,000	80,000	廣告、海報、簡章、研習宣導等費用。
		年	1	970,000	970,000	辦理五一勞動節相關系列福利經費。
	年	1	350,000	350,000	辦理各項勞工福利、研討、慰問品、戶外研習、企業一日志工或性別主流相關宣導及雜支等費用。	
	2063 房屋建築養護費	年	1	1,490,000	1,490,000	前鋒東區及復興西區勞工租賃住宅174戶，管理費、公共水電照明設備之維修，玻璃門窗、地板、馬桶及水管、監視器等修繕及配合重大公共設備保養維修。
	2066 車輛及辦公器具養護費	年	1	90,000	90,000	辦公器具養護費等費用。
	2072 國內旅費	年	1	40,000	40,000	赴中央及各縣市洽公旅費。
4000 獎補助費				23,048,000	市款23,048,000元	
4065 社會福利津貼及濟助	年	1	23,048,000	23,048,000	依據『高雄市勞工職業災害慰問金發放辦法』規定辦理。	
02身心障礙促進就業				853,000	市款853,000元	

高雄市政府勞工局

歲出計畫說明提要與各項費用明細表

中華民國111年度

單位：新臺幣元

分支計畫及用途別科目	單位	數量	單價	預算數	說明
1000 人事費				40,000	市款40,000元
1040 加班值班費	年	1	40,000	40,000	急辦定額進用、職業重建及庇護性就業等業務加班費。
2000 業務費				812,000	市款812,000元
2009 通訊費	年	1	54,000	54,000	與中央各有關單位、民間社團、協會、全國各就業服務、職業訓練機構公私立學校等聯繫有關身心障礙者就業服務事項之郵資、電話費等費用。
2024 稅捐及規費	年	1	45,768	45,768	一家工廠及喜歡你咖啡鳳山庇護商店房屋稅。
	年	1	77,322	77,322	一家工廠及喜歡你咖啡鳳山庇護商店地價稅。
2036 按日按件計資酬金	年	1	100,000	100,000	各種研習、訓練講師鐘點費、撰稿費、出席費等費用。
2054 一般事務費	年	1	90,000	90,000	業務用文具用品、紙張、影印、碳粉、印製資料、表單等費用。
	年	1	50,000	50,000	各項促進身障就業績優單位獎牌(品)及表揚。
	年	1	24,910	24,910	違反身心障礙者定額進用相關法規，移送法院強制執行費。
	年	1	45,000	45,000	印製身心障礙者相關法令彙編業務簡介，創業貸款、職業輔導評量、就業輔導、定額進用、職災致殘服務資料表格紀錄表卡之宣導等費用。
	年	1	245,000	245,000	配合本局業務辦理促進身心障礙者就業宣導、研討及視障按摩管理系統維護等相關費用。
2072 國內旅費	年	1	80,000	80,000	赴中央及各縣市洽公旅費。

勞工福利暨身心障礙者就業—勞工福利、身心障礙者促進就業

勞工福利暨身心障礙者就業—勞工福利、身心障礙者促進就業

高雄市政府勞工局

歲出計畫說明提要與各項費用明細表

中華民國111年度

單位：新臺幣元

分支計畫及用途別科目	單位	數量	單價	預算數	說 明
4000 獎補助費				1,000	市款1,000元
4075 差額補貼				1,000	
	年	1	1,000	1,000	歷年度身心障礙者創業貸款貼補利息。

勞工福利暨身心障礙者就業—勞工福利、身心障礙者促進就業

勞工福利暨身心障礙者就業—勞工福利、身心障礙者促進就業

高雄市政府勞工局

歲出計畫說明提要與各項費用明細表

中華民國111年度

單位：新臺幣元

勞動條件—勞動條件之督導考核	業務計畫及工作計畫名稱與編號	63161601101 勞動條件-勞動條件之督導考核	承辦單位	勞動條件科	預算金額	24,355千元	勞動條件—勞動條件之督導考核
	歲出計畫說明	<p>一、計畫內容： 勞工安全衛生檢查與督導：1.依職業安全衛生法，督導事業單位辦理各項安全衛生教育訓練。2.辦理勞工安全衛生宣導及研習會並選拔勞工安全衛生優良單位及優良人員，強化勞工安全衛生工作。3.加強勞工醫療健檢、落實災害防救業務俾利統整應變。4.監督職災保護及安衛訓練工作，以減少職業災害發生，保障勞工身心健康為目的。</p> <p>勞動條件業務：1.勞動法令宣導與諮詢。2.受理勞基法申訴與執行勞動檢查、協助勞資爭議案件處理。3.審核事業單位工作規則及特殊工作者核備事項。4.辦理勞退金提撥及積欠工資墊償基金之稽催。5.辦理友善職場推廣及托兒設施補助。6.違反勞動基準法、勞退金條例之罰鍰處分、訴願答辯與強制執行。</p> <p>二、預期成果： 勞工安全衛生檢查與督導：推廣輔導勞工安全衛生工作，督促事業單位加強勞工安全衛生措施並落實教育訓練及健檢工作，以保障職場安全。</p> <p>勞動條件業務：避免事業單位對勞工權益之剝奪，進而保障其權益，改善勞工生活。</p> <p>督促事業單位遵守勞動條件法令計畫：透過勞動檢查之實施，提高事業單位遵守勞動法令之意願，維護轄內勞工勞動條件之品質。</p>					
分支計畫及用途別科目		單位	數量	單價	預算數	說明	
合計					24,355,000	市款4,226,166元，收支併列20,128,834元	
01 勞工安全衛生檢查與督導					1,152,000	市款1,152,000元	
1000 人事費					14,000	市款14,000元	
1040 加班值班費					14,000		
		年	1	14,000	14,000	急辦勞安法令宣導、安衛訓練查核等業務加班費。	
2000 業務費					1,138,000	市款1,138,000元	
2009 通訊費					45,950		
		年	1	45,950	45,950	業務聯繫用電話費及郵資。	
2036 按日按件計資酬金					280,000		
		年	1	80,000	80,000	勞工安全衛生宣導會外聘講師鐘點費及相關講習會議出席費用。	
		年	1	200,000	200,000	勞工安全衛生輔導團訪視輔導費。	
2054 一般事務費					685,450		
		年	1	204,050	204,050	入廠輔導宣導法規及文宣、表	

高雄市政府勞工局

歲出計畫說明提要與各項費用明細表

中華民國111年度

單位：新臺幣元

分支計畫及用途別科目	單位	數量	單價	預算數	說 明	
勞動條件—勞動條件之督導考核					單印刷費用及辦公文具紙張印刷等雜支費用。	
		年	1	360,400	360,400	辦理健康週、工安週及安衛家族等勞工安全衛生推廣業務、安衛教育訓練宣導會、成立高雄市職業安全衛生工作小組等費用。
		年	1	100,000	100,000	辦理安衛家族運作會議、教育訓練及粉絲專頁宣傳與維運費用。
		年	1	21,000	21,000	前往各工業區及訓練單位督導安衛工作及安衛家族巡迴宣導雜項等費用。
	2066 車輛及辦公器具養護費				34,300	
		年	1	34,300	34,300	維修辦公事務機具等費用。
	2072 國內旅費				92,300	
		年	1	84,000	84,000	赴中央及各縣市洽公旅費。
		年	1	8,300	8,300	辦理勞安研習、訓練及宣導會等講師交通費。
	02勞動條件業務				2,014,000	市款2,014,000元
1000 人事費				47,000	市款47,000元	
1040 加班值班費				47,000		
	年	1	47,000	47,000	急辦勞動條件業務（如訴願、訴訟等具時效性案件）加班費。	
2000 業務費				1,247,000	市款1,247,000元	
2009 通訊費				102,040		
	年	1	102,040	102,040	業務聯繫所需郵資、電話費等費用。	
2036 按日按件計資酬金				64,000		
	年	1	64,000	64,000	辦理相關勞動法令宣導會講師鐘點費。	
2051 物品				50,000		
	年	1	50,000	50,000	辦公室用品。	
2054 一般事務費				888,960		

勞動條件—勞動條件之督導考核

高雄市政府勞工局

歲出計畫說明提要與各項費用明細表

中華民國111年度

單位：新臺幣元

分支計畫及用途別科目	單位	數量	單價	預算數	說 明
勞動條件—勞動條件之督導考核	年	1	233,000	233,000	印刷、文具、紙張及雜支等費用。
	年	1	604,800	604,800	辦理友善職場及相關勞動法令業務之宣導及活動等費用(含育嬰留職停薪關懷計畫相關費用)。
	年	1	13,360	13,360	移送法務部行政執行署強執行費，行政訴訟相關鑑定、證人之支出等費用。
	年	1	37,800	37,800	赴事業單位勞動條件檢查雜項等費用。
	2066 車輛及辦公器具養護費			40,000	
	年	1	40,000	40,000	維修辦公事務機具等費用。
	2072 國內旅費			102,000	
	年	1	84,000	84,000	赴中央或各縣市洽公旅費。
	年	1	18,000	18,000	勞動法令宣導會講師交通費。
	4000 獎補助費			720,000	市款720,000元
4040 對國內團體之捐助			720,000		
年	1	720,000	720,000	補助本市各事業單位辦理托兒設施、措施等費用(依性別工作平等法辦理勞工托兒服務業務，含性別預算)。	
03督促事業單位遵守勞動條件法令計畫				21,189,000	市款1,060,166元，收支併列20,128,834元
1000 人事費				17,699,000	市款434元，收支併列17,698,566元
1020 約聘僱人員待遇				12,270,348	
年	1	12,270,348	12,270,348	約聘人員薪資。(中央補助)	
1030 獎金				1,533,799	
年	1	1,533,799	1,533,799	約聘人員年終工作獎金。(中央補助)	
1035 其他給與				368,000	
年	1	368,000	368,000	約聘人員休假補助。(中央補助)	
1040 加班值班費				1,125,480	

勞動條件—勞動條件之督導考核

高雄市政府勞工局

歲出計畫說明提要與各項費用明細表

中華民國111年度

單位：新臺幣元

分支計畫及用途別科目	單位	數量	單價	預算數	說 明
1050 退休離職儲金	年	1	1,025,280	1,025,280	急辦勞動條件檢查、裁處、行政救濟等業務加班費。(中央補助)
	年	1	100,200	100,200	未休畢慰勞假加班費。(中央補助)
	年	1	206,904	206,904	約聘人員退休離職儲金。(中央補助)
	年	1	542,160	542,160	約聘人員提繳勞工退休準備金。(中央補助)
1055 保險				1,652,309	
	年	1	642,768	642,768	約聘人員健保補助617,208元、二代健保補充保費25,560元。(中央補助)
	年	1	1,009,107	1,009,107	約聘人員勞保補助988,236元、職災保費20,871元。(中央補助)
2000 業務費	年	1	434	434	配合預算編列至千元，增列434元。
				3,490,000	市款1,059,732元，收支併列2,430,268元
2006 水電費				300,000	
	年	1	10,000	10,000	分攤勞工行政中心水費。
2009 通訊費	年	1	290,000	290,000	分攤勞工行政中心電費。
	年	1	300,000	300,000	勞動檢查、裁處業務用電話費及郵資。
2018 資訊服務費				306,360	
	年	1	306,360	306,360	租賃電腦費用。
2021 其他業務租金				378,000	
	年	1	240,000	240,000	租賃公務車輛費用。
2024 稅捐及規費	年	1	138,000	138,000	租賃影印機、印表機等費用。
				9,000	
	年	1	9,000	9,000	公務機車燃料費，詳公務車輛明細表。

勞動條件—勞動條件之督導考核

勞動條件—勞動條件之督導考核

高雄市政府勞工局

歲出計畫說明提要與各項費用明細表

中華民國111年度

單位：新臺幣元

分支計畫及用途別科目	單位	數量	單價	預算數	說 明
2027 保險費	年	1	14,220	14,220	公務機車保險，詳公務車輛明細表。
				14,220	
2036 按日按件計資酬金	節	84	2,000	168,000	宣導會外聘講師鐘點費，28場次×3小時×2,000元=168,000元。
				168,000	
2051 物品	年	1	97,078	215,806	租賃小客車油料，2輛×1,668公升×29.1元=97,078元。
				97,078	
				118,728	
2054 一般事務費	年	1	430,578	1,437,358	印刷、文具、紙張及雜支等費用。
				430,578	
				131,780	
				131,780	
2054 一般事務費	年	1	840,000	840,000	因公涉訟輔助費用。
				840,000	
2054 一般事務費	人x年	10x 1	3,500	35,000	健康檢查費。
				35,000	
2066 車輛及辦公器具養護費	年	1	32,400	32,400	公務機車養護費，詳公務車輛明細表。
				32,400	
2072 國內旅費	年	1	328,536	328,856	赴事業單位勞動檢查、參與計畫相關會議與教育訓練等旅費。
				328,536	
				320	
	年	1	320	320	配合預算編列至千元，增列320元。

勞動條件—勞動條件之督導考核

勞動條件—勞動條件之督導考核

高雄市政府勞工局

歲出計畫說明提要與各項費用明細表

中華民國111年度

單位：新臺幣元

勞資關係 — 促進勞資和諧	業務計畫及工作計畫 名稱與編號	63161601201 勞資關係-促進勞資和諧	承辦 單位	勞資關係科	預算 金額	4,557千元	勞資關係 — 促進勞資和諧
歲出計畫說明	<p>一、計畫內容： 勞資合作：1.推動勞資會議與團體協約業務及宣導。2.辦理大量解僱勞工保護業務。爭議處理：1.勞資爭議協調與調解業務。2.勞資爭議仲裁。勞工申訴中心業務：1.辦理勞工志願人員培訓與服務業務。2.勞工申訴服務單一窗口。3.律師法律諮詢服務。</p> <p>二、預期成果： 勞資合作：促進勞資合作，保障勞工工作權與調和雇主經營權以提昇產業效能。爭議處理：維護勞動權益，穩定勞資關係，促進勞資和諧。勞工申訴中心業務：利用民間資源，提供快速有效之諮詢服務。</p>						
分支計畫及用途別科目		單位	數量	單價	預算數	說 明	
合計					4,557,000	市款4,557,000元	
01勞資合作					130,000	市款130,000元	
1000 人事費					8,000	市款8,000元	
1040 加班值班費		年	1	8,000	8,000	急辦勞資關係相關業務加班費。	
2000 業務費					122,000	市款122,000元	
2009 通訊費		年	1	59,200	59,200	電話費及郵資等。	
2051 物品		年	1	9,810	9,810	辦公及事務機具等消耗或非消耗品購置費用。	
2054 一般事務費		年	1	9,000	9,000	購買文具紙張等費用。	
2072 國內旅費		年	1	5,670	5,670	訪視事業單位雜項等費用。	

高雄市政府勞工局

歲出計畫說明提要與各項費用明細表

中華民國111年度

單位：新臺幣元

分支計畫及用途別科目	單位	數量	單價	預算數	說 明
勞資關係—促進勞資和諧	年	1	38,320	38,320	赴中央或各縣市洽公旅費。
	02 爭議處理			2,894,000	市款2,894,000元
	1000 人事費			81,000	市款81,000元
	1040 加班值班費			81,000	
	年	1	81,000	81,000	急辦勞資關係協處等業務加班費。
	2000 業務費			2,813,000	市款2,813,000元
	2009 通訊費			192,000	
	年	1	192,000	192,000	郵資、電話費等費用。
	2018 資訊服務費			18,000	
	年	1	18,000	18,000	勞資爭議資訊系統維護等費用。
	2036 按日按件計資酬金			2,358,000	
	年	1	2,000,000	2,000,000	勞資爭議調解案調解人、調解委員、仲裁人及仲裁委員出席費與仲裁判斷書撰寫等費用。
	年	1	358,000	358,000	民間團體指派調解人調解勞資爭議案件律師審查費等費用。
	2051 物品			20,490	
	年	1	20,490	20,490	購置辦公器具、設備及用品等消耗及非消耗品費用。
	2054 一般事務費			126,430	
年	1	70,000	70,000	印製或購買公務宣導品、法規資料、表單、影印費等。	
年	1	56,430	56,430	製作獎牌表揚協處勞資爭議優良民間團體及調解人等費用。	
2072 國內旅費			98,080		
年	1	98,080	98,080	赴中央或各縣市洽公旅費。	
03 勞工申訴中心業務			1,533,000	市款1,533,000元	
2000 業務費			1,524,000	市款1,524,000元	
2009 通訊費			84,400		
年	1	84,400	84,400	郵資及電話費。	

勞資關係—促進勞資和諧

高雄市政府勞工局

歲出計畫說明提要與各項費用明細表

中華民國111年度

單位：新臺幣元

分支計畫及用途別科目	單位	數量	單價	預算數	說 明	
勞資關係—促進勞資和諧	2027 保險費	年	1	13,500	13,500	依據志願服務法規定辦理勞工志願服務人員意外險等費用。
	2036 按日按件計資酬金	年	1	60,000	60,000	辦理勞工申訴服務中心志願服務人員及調解委員與調解人訓練等講師鐘點費。
		次	320	1,500	480,000	提供法律諮詢律師酬金。
	2051 物品	年	1	27,500	27,500	購置辦公器具設備等消耗及非消耗品費用。
		年	1	8,000	8,000	印製各種報表資料。
	2054 一般事務費	年	1	39,000	39,000	志工識別背心及服裝等費用。
		年	1	281,440	281,440	辦理勞工申訴服務中心志願服務人員與業務聯繫會報調解人及調解委員訓練等相關費用。
		年	1	31,500	31,500	業務所需各項文具紙張等費用。
		年	1	476,000	476,000	勞工申訴服務中心志願服務人員餐點與交通補貼及慰問禮品等。
		年	1	19,035	19,035	辦理勞工申訴服務中心志願服務人員與調解人及調解委員訓練等外聘講師交通費。
	2072 國內旅費	年	1	3,625	3,625	申訴中心工作人員洽公旅費。
		年	1		9,000	市款9,000元
	4000 獎補助費				9,000	
4085 獎勵及慰問	年	1	9,000	9,000	依據「高雄市政府所屬各機關學校志願服務人員因公傷慰問金發給要點」規定辦理。	

高雄市政府勞工局

歲出計畫說明提要與各項費用明細表

中華民國111年度

單位：新臺幣元

促進國民就業服務—促進就業輔導、保障就業權益	業務計畫及工作計畫名稱與編號	63161601301 促進國民就業服務-促進就業輔導、保障就業權益	承辦單位	就業安全科	預算金額	1,226千元	促進國民就業服務—促進就業輔導、保障就業權益
	歲出計畫說明	<p>一、計畫內容： 就業權益保障：1.掌握本市人力資源現況、就業市場資訊及產業發展趨勢。2.配合市府及中央推動各項促進就業措施，增加就業機會，解決失業問題。3.加強保障就業安全，落實就業歧視防治及求職防騙業務推動。4.加強就業服務法及相關法令宣導。5.督導訓練就業中心推動各項就業服務及職業訓練措施。</p> <p>外籍移工管理：1.提供外籍移工申訴關懷服務、法令諮詢、心理諮商、受理申訴及勞資爭議處理等服務。2.加強查察違法雇主、外籍移工及私立就業服務機構，以降低違法僱用情事，保障國人就業權益。3.加強外籍移工生活環境檢查，維護外籍移工權益。</p> <p>二、預期成果： 就業權益保障：1.掌握本市人力供需狀況，促進國民就業及經濟發展。2.保障國民就業機會均等，增進社會安定。3.提供就業服務及職業訓練機會，建立就業安全體系。</p> <p>外籍移工管理：1.維護外籍移工之權益及協助適應在臺工作及生活2.降低違法僱用情事，保障國人就業權益。3.加強外籍移工業務管理，防範違法及影響社會案件。</p>					
	分支計畫及用途別科目	單位	數量	單價	預算數	說 明	
	合計				1,226,000	市款1,226,000元	
	01 就業權益保障				1,096,000	市款1,096,000元	
	1000 人事費				33,000	市款33,000元	
	1040 加班值班費	年	1	33,000	33,000	急辦業務逾時加班費。	
	2000 業務費				1,053,000	市款1,053,000元	
	2009 通訊費	年	1	100,000	100,000	業務聯繫所需郵資、電話費。	
	2036 按日按件計資酬金	年	1	252,000	252,000	就業歧視評議委員會、中高齡者及高齡者就業權益促進政策會、婦女權益促進委員會、私立就業服務機構評鑑、法令宣導會、業務研習等出席費、講師鐘點費及性騷擾被害人心理諮商。(含性別預算)	
	2054 一般事務費	年	1	180,000	180,000	編印就業服務、性別工作平等法令、中高齡者及高齡者就業促進法、辦理業務法令宣導	

高雄市政府勞工局

歲出計畫說明提要與各項費用明細表

中華民國111年度

單位：新臺幣元

分支計畫及用途別科目	單位	數量	單價	預算數	說 明	
促進國民就業服務—促進就業輔導、保障就業權益					、研習、評鑑業務及就業歧視案件評議等費用。(含性別預算)	
		年	1	80,000	80,000	辦理就業歧視、婦女權益促進委員會、求職防騙、不實廣告防治、業務法令宣導業務等費用(含性別預算)。
		年	1	150,000	150,000	辦理就業服務、特定對象就業服務及青春專案相關業務，印製各類報表、辦公文具紙張影印等費用。
	2066 車輛及辦公器具養護費	年	1	191,000	191,000	辦公器具維護等費用。
	2072 國內旅費	年	1	100,000	100,000	赴中央及各縣市洽公旅費。
	4000 獎補助費				10,000	市款10,000元
	4090 其他補助及捐助				10,000	
		年	1	10,000	10,000	補助市民參加職業訓練之臨時托兒、托老津貼費用。
	02外籍勞工管理				130,000	市款130,000元
	2000 業務費				130,000	市款130,000元
	2009 通訊費				10,000	
		年	1	10,000	10,000	業務聯繫所需郵資、電話費。
	2054 一般事務費	年	1	100,000	100,000	印製法令、業務宣導資料，文具紙張影印費，辦理外籍移工管理業務宣導、研習或參訪研討等費用。
	2072 國內旅費	年	1	20,000	20,000	赴中央及各縣市洽公旅費。

促進國民就業服務—促進就業輔導、保障就業權益

高雄市政府勞工局

歲出計畫說明提要與各項費用明細表

中華民國111年度

單位：新臺幣元

第一預備金—第一預備金	業務計畫及工作計畫 名稱與編號	63161609801 第一預備金-第一預備金	承辦 單位	各科室	預算 金額	300千元	第一預備金—第一預備金
	歲出計畫說明	<p>一、計畫內容： 依據預算法第22條規定編列，專案核備後動支。</p> <p>二、預期成果： 配合業務完成各項計畫。</p>					
用途別科目		單位	數量	單價	預算數	說 明	
合計					300,000	市款300,000元	
6000 預備金					300,000	市款300,000元	
6005 第一預備金		年	1	300,000	300,000	依據預算法第22條第1項第1款 規定編列。	

高雄市政府勞工局

各項費用彙計表

中華民國111年度

單位：新臺幣千元

工作計畫名稱及編號	63161600101 行政管理	63161600102 業務管理	63161600901 工會輔導、勞 工組訓	63161601001 勞工福利、身 心障礙者促進 就業	63161601101 勞動條件之督 導考核	63161601201 促進勞資和諧
第一、二級用途別 科目名稱及編號						
合 計	94,009	12,848	33,634	27,444	24,355	4,557
100000人事費	92,248	231	38	130	17,760	89
101000政務人員待遇	1,625					
101500法定編制人員待遇	57,773					
102000約聘僱人員待遇	3,424				12,270	
102500技工及工友待遇	3,588					
103000獎金	15,532				1,534	
103500其他給與	1,856				368	
104000加班值班費	2,563	231	38	130	1,186	89
105000退休離職儲金	213				749	
105500保險	5,674				1,652	
200000業務費	1,725	9,567	1,512	4,265	5,875	4,459
200300教育訓練費		314				
200600水電費		3,156			300	
200900通訊費		1,074	140	204	448	336
201800資訊服務費		585	42	13	306	18
202100其他業務租金		240	5		378	
202400稅捐及規費	24			123	9	
202700保險費	45		5	23	14	14
203300臨時人員酬金		1,124				
203600按日按件計資酬金		6	180	215	512	2,898
205100物品	97	26	90		266	58
205400一般事務費	813	1,928	911	1,987	3,012	977
206300房屋建築養護費		415		1,490		
206600車輛及辦公器具養護費	32	81		90	107	
206900設施及機械設備養護費		569				
207200國內旅費	50	29	140	120	523	159
208400短程車資		19				
209300特別費	664					
300000設備及投資		3,050				
301000房屋建築及設備費		2,795				

高雄市政府勞工局

各項費用彙計表

中華民國111年度

單位：新臺幣千元

工作計畫名稱及編號 第一、二級用途別 科目名稱及編號	63161600101 行政管理	63161600102 業務管理	63161600901 工會輔導、勞 工組訓	63161601001 勞工福利、身 心障礙者促進 就業	63161601101 勞動條件之督 導考核	63161601201 促進勞資和諧
302000機械設備費		145				
303000資訊軟硬體設備費		110				
400000獎補助費	36		32,084	23,049	720	9
404000對國內團體之捐助			30,868		720	
406500社會福利津貼及濟助				23,048		
407500差額補貼				1		
408500獎勵及慰問	36					9
409000其他補助及捐助			1,216			
600000預備金						
600500第一預備金						

高雄市政府勞工局
各項費用彙計表(續)

中華民國111年度

單位：新臺幣千元

工作計畫名稱及編號	63161601301 促進就業輔導、保障就業權益	63161609801 第一預備金	合 計			
第一、二級用途別 科目名稱及編號						
合 計	1,226	300	198,373			
100000人事費	33		110,529			
101000政務人員待遇			1,625			
101500法定編制人員待遇			57,773			
102000約聘僱人員待遇			15,694			
102500技工及工友待遇			3,588			
103000獎金			17,066			
103500其他給與			2,224			
104000加班值班費	33		4,271			
105000退休離職儲金			962			
105500保險			7,326			
200000業務費	1,183		28,586			
200300教育訓練費			314			
200600水電費			3,456			
200900通訊費	110		2,311			
201800資訊服務費			965			
202100其他業務租金			623			
202400稅捐及規費			156			
202700保險費			100			
203300臨時人員酬金			1,124			
203600按日按件計資酬金	252		4,063			
205100物品			537			
205400一般事務費	510		10,137			
206300房屋建築養護費			1,905			
206600車輛及辦公器具養護費	191		501			
206900設施及機械設備養護費			569			
207200國內旅費	120		1,141			
208400短程車資			19			
209300特別費			664			
300000設備及投資			3,050			
301000房屋建築及設備費			2,795			

高雄市政府勞工局
各項費用彙計表(續)

中華民國111年度

單位：新臺幣千元

工作計畫名稱及編號	63161601301 促進就業輔導、保障就業權益	63161609801 第一預備金	合 計			
第一、二級用途別 科目名稱及編號						
302000機械設備費			145			
303000資訊軟硬體設備費			110			
400000獎補助費	10		55,908			
404000對國內團體之捐助			31,588			
406500社會福利津貼及濟助			23,048			
407500差額補貼			1			
408500獎勵及慰問			45			
409000其他補助及捐助	10		1,226			
600000預備金		300	300			
600500第一預備金		300	300			

高雄市政府勞工局

歲出一級用途別科目分析表

中華民國111年度

單位：新臺幣千元

名稱及編號	合計	經常支出						資本支出					
		人事費	業務費	獎補助費	債務費	預備金	小計	人事費	業務費	設備及投資	獎補助費	預備金	小計
合計	198,373	110,529	28,586	55,908		300	195,323			3,050			3,050
63161600000 福利服務支出	198,373	110,529	28,586	55,908		300	195,323			3,050			3,050
63161600100 一般行政	106,857	92,479	11,292	36			103,807			3,050			3,050
63161600101 行政管理	94,009	92,248	1,725	36			94,009						
63161600102 業務管理	12,848	231	9,567				9,798			3,050			3,050
63161600900 勞工組織	33,634	38	1,512	32,084			33,634						
63161600901 工會輔導、勞工組訓	33,634	38	1,512	32,084			33,634						
63161601000 勞工福利暨身心障礙者就業	27,444	130	4,265	23,049			27,444						
63161601001 勞工福利、身心障礙者促進就業	27,444	130	4,265	23,049			27,444						
63161601100 勞動條件	24,355	17,760	5,875	720			24,355						
63161601101 勞動條件之督導考核	24,355	17,760	5,875	720			24,355						
63161601200 勞資關係	4,557	89	4,459	9			4,557						
63161601201 促進勞資和諧	4,557	89	4,459	9			4,557						
63161601300 促進國民就業服務	1,226	33	1,183	10			1,226						
63161601301 促進就業輔導、保障就業權益	1,226	33	1,183	10			1,226						
63161609800 第一預備金	300					300	300						
63161609801 第一預備金	300					300	300						

高雄市政府勞工局

資本支出分析表

中華民國111年度

單位：新臺幣千元

名稱及編號	合計	設備及投資								其他資本支出	
		土地	房屋建築及設備	公共建設及設施	機械設備	運輸設備	資訊軟體設備	雜項設備	權利		投資
合計	3,050		2,795		145		110				
63161600100 一般行政	3,050		2,795		145		110				
63161600102 業務管理	3,050		2,795		145		110				

高雄市政府勞工局

人 事 費 彙 計 表

中華民國111年度

單位：新臺幣元

類別	預算員額	全年度人事費											備註	
		民意代表待遇	政務人員待遇	法定編制人員待遇	約聘僱人員待遇	技工及工友待遇	獎金	其他給與	加班值班費	退休退職給付	退休離職儲金	保險		合計
合計	133		1,624,980	57,772,516	15,694,104	3,588,000	17,065,786	2,224,000	4,270,895		962,256	7,326,463	110,529,000	加班費 1,751,280元。
正式員額	92		1,624,980	57,772,516			14,354,595	1,472,000	2,289,695			4,710,676	82,224,462	
職員	92		1,624,980	57,772,516			14,354,595	1,472,000	2,289,695			4,710,676	82,224,462	
約聘僱人員	31				15,694,104		1,961,769	592,000	100,200		962,256	2,129,391	21,439,720	
技工	3					1,237,500	322,266	48,000	68,750			164,544	1,841,060	
駕駛	3					1,132,980	224,236	48,000	44,060			167,916	1,617,192	
工友	4					1,217,520	202,920	64,000	16,910			153,936	1,655,286	
其他人事費									1,751,280				1,751,280	

高雄市政府勞工局

約聘僱人員費用分析表

中華民國111年度

單位：新臺幣元

款	項	目	節	科 目	約聘人員 (人*月)	約僱人員 (人*月)	全年度預算數	說 明
				名稱及編號				
				合 計			21,439,720	包括約聘僱人員待遇15,694,104元、年終工作獎金1,961,769元、不休假加班費100,200元、保險費2,129,391元、離職儲金962,256元及休假補助592,000元。
15				0016000000 高雄市政府勞工局主管			21,439,720	
	001			0016160000 高雄市政府勞工局			21,439,720	
		02		63161600100 一般行政			4,766,000	
			01	63161600101 行政管理			4,766,000	
					3x12		1,853,370	110年9月2日高市府人力字第11030690900號函核定約聘人員3人。
						5x12	2,912,630	110年9月2日高市府人力字第11030690900號函核定約僱人員5人。
		06		63161601100 勞動條件			16,673,720	
			01	63161601101 勞動條件之督導考核			16,673,720	
					23x12		16,673,720	110年9月2日高市府人力字第11030690900號函核定約聘檢查員23人。

高雄市政府勞工局

公務車輛明細表

中華民國111年度

單位：新臺幣元

業務計畫 及工作計 畫名稱	車輛 數	車輛 種類	乘客 人數 (不含 司機)	購置 年月	汽缸總 排氣量 (立方 公分)	牌照稅 (全年)	燃料使 用費 (全年)	油料費(全年)			養 護 費	車輛 保險 費	車輛 檢驗 費	備註
								數量 (公升)	單價 (元)	金額				
一般行政 行政管理		現有車輛				14,240	9,600			97,078	32,300	4,966		
	1	小客車	4	10711	1798	7,120	4,800	1,668	29.1	48,539	24,000	2,483	AXK -2313	
	1	小客車	4	11005	1798	7,120	4,800	1,668	29.1	48,539	8,300	2,483	BK T -1562	
勞動條件 勞動條件之 督導考核							9,000			118,728	32,400	14,220		
	20	重型機車	1	10608	125		9,000	4,080	29.1	118,728	32,400	14,220	M M T -8596 M M T -8597 M M T -8598 M M T -8599 M M T -8600 M M T -8601 M M T -8602 M M T -8603 M M T -8605 M M T -8606 M M T -8607 M M T -8608 M M T -8609 M M T -8610 M M T -8611 M M T -8612 M M T -8613 M M T -8615 M M T -8616 M M T -8617	
		合計				14,240	18,600			215,806	64,700	19,186		

歲出按職能及經

中華民國111

職能別分類	經濟性分類	經常支出							資本支出				
		受僱人員報酬	商購品及勞務支出	債務利息	土地租金支出	經常移轉				投資及增資			
						對企業	對非營利及民間機構	對政府	對國外	經常支出合計	對營業基金	對非營業特種基金	對民間企業
總計		115,985	23,430			720	55,188			195,323			
01 一般公共事務													
02 防衛													
03 公共秩序與安全													
04 教育													
05 保健													
06 社會安全與福利													
07 住宅及社區服務													
08 娛樂、文化與宗教													
09 燃料與能源													
10 農、林、漁、牧業													
11 礦業、製造業及營造業													
12 運輸及通信													
13 其他經濟服務		115,985	23,430			720	55,188			195,323			
14 環境保護													
15 其他支出													

府勞工局

濟性綜合分類表

年度

單位：新臺幣千元

資本支出													總計
資本移轉				土地購入	無形資產購入	固定資本形成						資本支出合計	
對企業	對非營利及民間機構	對政府	對國外			住宅	非住宅房屋	營建工程	運輸工具	資訊軟體	其他設備及機器		
						2,795					255	3,050	198,373
							2,795				255	3,050	198,373