

機關編號

16-160

中華民國 108 年度



高雄市政府勞工局單位預算

高雄市政府勞工局 編

主辦會計人員

會計室 陳少娟

機關長官

高雄市政府
勞工局長 陳石圍

高雄市政府勞工局

目 次

中 華 民 國 108 年 度

甲、預算總說明	第 1 頁至第 5 頁
乙、主要表	
1. 歲入來源別預算表	第 6 頁至第 7 頁
2. 歲出機關別預算表	第 8 頁至第 9 頁
丙、附屬表	
1. 歲入項目說明提要與預算明細表	第 10 頁至第 16 頁
2. 歲出計畫說明提要與各項費用明細表	第 17 頁至第 48 頁
3. 各項費用彙計表	第 49 頁至第 52 頁
4. 歲出一級用途別科目分析表	第 53 頁至第 54 頁
5. 資本支出分析表	第 55 頁至第 55 頁
6. 人事費彙計表	第 56 頁至第 56 頁
7. 約聘僱人員費用分析表	第 57 頁至第 57 頁
8. 公務車輛明細表	第 58 頁至第 58 頁
9. 歲出按職能及經濟性綜合分類表	第 59 頁至第 60 頁

高雄市政府勞工局

預算總說明

中華民國 108 年度

壹、現行法定職掌

一、機關主要職掌：主要為辦理工會輔導、勞工教育、勞工福利、職業訓練及就業服務暨督辦所屬單位執行各職掌等業務。

二、內部分層業務：本局置局長1人，承市長之命綜理局務，置副局長1人，襄助局長處理局務；下設5科、4室，編制員工103人，所屬單位有勞動檢查處、勞工教育生活中心、訓練就業中心、博愛職業技能訓練中心，其內部職掌如下：

(一) 勞工組織科：掌理工會輔導、勞工教育、職工福利等事項。

(二) 勞動條件科：掌理勞工權益、勞動檢查、勞工安全衛生行政等事項。

(三) 勞資關係科：掌理勞資合作、勞資爭議處理、勞工權益基金管理等事項。

(四) 就業安全科：掌理就業服務、職業訓練、性別工作平等、外國人工作管理等事項。

(五) 職業重建科：掌理身心障礙者就業服務、基金管理、職業重建、職災慰問、勞工福利等事項。

(六) 秘書室：掌理法制、研考、出納、文書、總務、檔案管理及財產管理等事項。

(七) 會計室：依法辦理歲計、會計及統計事項。

(八) 人事室：依法辦理人事管理事項。

(九) 政風室：依法辦理政風法令宣導、預防、查處及公務機密維護、機關安全維護事項。

貳、前年度及上年度已過期間計畫實施及預算執行情形：

一、前年度計畫實施成果及決算辦理概況：

(一) 歲入部分：前年度歲入預算數 26 億 9,330 萬元，決算數 23 億 5,843 萬 8 千元，執行率 87.57%。

(二) 歲出部分：前年度歲出預算數 45 億 4,125 萬 8 千元，決算數 45 億 3,716 萬 4 千元，執行率 99.91%。

二、上年度已過期間計畫實施及預算執行情形：

(一) 歲入部分：上年度歲入截至 107 年 6 月 30 日止預算分配數 15 億 8,966 萬 5 千元，實收數 16 億 140 萬 3 千元，執行率 100.74%。

(二) 歲出部分：上年度歲出截至 107 年 6 月 30 日止預算分配數 32 億 4,478 萬 2 千元，實支數 32 億 2,334 萬 5 千元，執行率 99.34 %。

參、本年度施政（業務及工作）計畫重點及預算提要：

一、本年度計畫重點及預期績效：

本局依據中央政策及高雄市政府本次施政綱要，配合核定預算額度，衡酌本市當前需要，編訂本次施政計畫，其施政要點及重大施政目標如次：

高雄市政府勞工局

預算總說明

中華民國 108 年度

- (一) 輔導本市各事業單位勞工籌組企業工會；健全工會會(財)務，促進內部團結和諧；加強工會幹部勞動法令專業知識，提昇工會與雇主(或雇主團體)簽訂團體協約能力，維護勞工權益。
- (二) 加強輔導本市各級工會辦理勞工教育，多元化辦理宣導活動，擴大參與層面；推動本市高中、職校勞動法制教育向下扎根。
- (三) 推動企業內勞工申訴制度，導引勞工循正當管道解決問題；強化志工參與申訴中心法令諮詢之專業訓練，提供便民服務；加強勞資爭議處理制度相關法令之宣導，並配合勞動部辦理相關業務宣導。
- (四) 強化勞資關係，輔導事業單位召開勞資會議促進勞資溝通；依勞資爭議處理法公平有效處理勞資爭議，維護勞動權益。
- (五) 督導事業單位落實勞動基準法、勞工退休金條例、勞工退休準備金之提撥及勞工安全衛生法，確保勞工權益。
- (六) 因應產業狀況，實施風險分級管理，規劃重點防災專案檢查及宣導、輔導，降低職場災害；強化勞動檢查資訊服務功能，建構全方位防災宣導管道，提昇職場安全衛生管理水準。
- (七) 配合市府產業發展政策，推動大專青年就業方案；積極爭取補助經費，落實失業勞工就業措施；結合公、私部門資源創造就業機會，提升就業率。
- (八) 落實加強就業歧視防治及性別工作平等宣導；強化求職防騙觀念，避免求職民眾落入求職陷阱及徵才雇主誤觸法律規定，以維護民眾求職安全。
- (九) 落實身心障礙者定額進用政策、加強辦理職業輔導評量、職業訓練、支持性及庇護性就業服務、職務再設計、創業輔導等各項職業重建服務，以促進身心障礙者就業。
- (十) 積極推動視覺功能障礙者各項就業促進措施，加強開發按摩類以外工作機會；提升視障按摩師專業技能及經營管理能力，鼓勵企業進用或認養按摩師，以提供多樣化選擇促進穩定就業。
- (十一) 加強開發友善廠商，結合矯治機構、公私立機關學校與民間團體，依特定對象暨弱勢求職者之不同需求，規劃辦理就業促進研習、職涯成長團體或企業參訪，提升就業率。
- (十二) 加強勞工福利服務，輔導事業單位依法提撥職工福利金，設置職工福利委員會辦理職工福利事業。宣導勞工保險法令，落實社會保險制度。
- (十三) 推動勞工心理諮商輔導計畫，落實職災勞工權益保障，協助職災勞工及其家庭之重建，度過困境及重返職場；鼓勵企業推動員工協助方案，落實職場健康服務措施。
- (十四) 提供移工法令宣導諮詢、申訴及勞資爭議處理等服務，加強查察違法雇主、移工及其

高雄市政府勞工局

預算總說明

中華民國 108 年度

生活環境檢查，維護移工及雇主之權益。

(十五)辦理勞工租賃住宅業務，提供平價之住宿服務。

二、本年度預算提要及成本估計：

(一) 全年度歲入預算數 27 億 6,688 萬 1 千元，其中罰款及賠償收入 7,176 萬 9 千元，占 2.59%，規費收入 62 萬 8 千元，占 0.02%，財產收入 856 萬 5 千元，占 0.31%，補助收入 26 億 8,572 萬 1 千元，占 97.07%，其他收入 19 萬 8 千元，占 0.01%。

(二) 全年度歲出預算數 55 億 998 萬 2 千元，其中經常門預算數 55 億 7 萬 5 千元，占 99.82%，資本門預算數 990 萬 7 千元，占 0.18%。

1. 社會保險預算數共計 52 億 8,799 萬 1 千元，占本局歲出預算數 95.97%。
2. 行政管理預算數共計 9,882 萬 9 千元，占本局歲出預算數 1.79%。
3. 業務管理預算數共計 2,014 萬 1 千元，占本局歲出預算數 0.36%。
4. 勞工行政業務綜合規劃預算數共計 28 萬 7 千元，占本局歲出預算數 0.01%。
5. 提升就業暨保障勞動權益預算數共計 1,810 萬 4 千元，占本局歲出預算數 0.33%。
6. 工會輔導、勞工組訓預算數共計 2,872 萬 4 千元，占本局歲出預算數 0.52%。
7. 勞工福利、身心障礙者促進就業預算數共計 2,863 萬 1 千元，占本局歲出預算數 0.52%。
8. 勞動條件之督導考核預算數共計 2,098 萬 1 千元，占本局歲出預算數 0.38%。
9. 促進勞資和諧預算數共計 472 萬 1 千元，占本局歲出預算數 0.09%。
10. 促進就業輔導、保障就業權益預算數共計 127 萬 3 千元，占本局歲出預算數 0.02%。
11. 第一預備金預算數共計 30 萬元，占本局歲出預算數 0.01%。

高雄市政府勞工局

預算總說明

中華民國 108 年度

組織系統圖

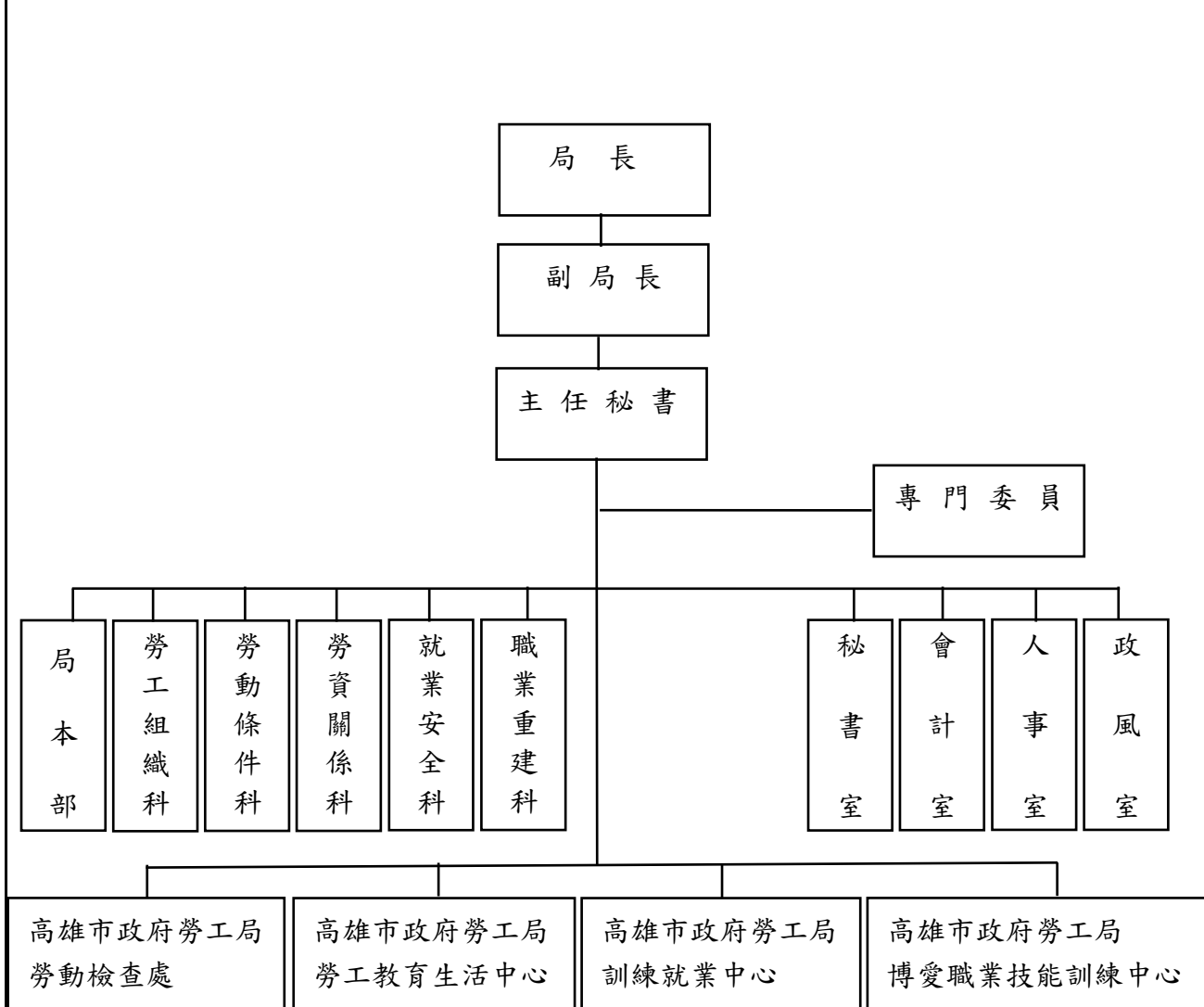

高雄市政府勞工局

預算總說明

中華民國108年度

員額編制表

類別	法定編制員額	本年度預算員額	上年度預算員額	與上年度預算員額比較增減
民意代表	0	0	0	0
職員	93	92	92	0
警員	0	0	0	0
消防人員	0	0	0	0
技工	3	3	3	0
駕駛	3	3	3	0
工友	4	4	4	0

高雄市政府勞工局

歲入來源別預算表

中華民國108年度

單位：新臺幣千元

科 目				本年度 預算數	上年度 預算數	前年度 決算數	本年度與 上年度比較	說明	
款	項	目	節						名稱及編號
				合計	2,766,881	2,472,146	2,358,438	294,735	
				經常門合計	2,766,881	2,472,146	2,358,438	294,735	
02				03000000000 罰款及賠償收入	71,769	52,347	93,572	19,422	
	074			03161600000 高雄市政府勞工局	71,769	52,347	93,572	19,422	
		01		03161600100 罰金罰鍰及怠金	71,769	52,347	93,572	19,422	
			01	03161600101 罰金罰鍰	71,769	52,347	93,572	19,422	違反勞動基準法、就業服務法、性別工作平等法及大量解僱法依法裁罰。
03				04000000000 規費收入	628	626	747	2	
	078			04161600000 高雄市政府勞工局	628	626	747	2	
		01		04161600100 行政規費收入	8	6	13	2	
			01	04161600101 審查費	2	2	4	-	審查私立就業服務機構或其分支機構申請設立或換發許可證照。
			02	04161600102 證照費	6	4	9	2	私立就業服務機構或其分支機構申請或換發許可證照等。
		02		04161600200 使用規費收入	620	620	734	-	
			01	04161600213 場地設施使用費	620	620	734	-	大禮堂、簡報室場地使用費、空調費、燈光費、清潔費等收入。
04				06000000000 財產收入	8,565	8,551	8,675	14	
	084			06161600000 高雄市政府勞工局	8,565	8,551	8,675	14	
		01		06161600100 財產孳息	8,565	8,551	8,573	14	
			01	06161600102 租金收入	8,565	8,551	8,573	14	出租辦公空間、勞工租賃住宅承租戶租金等收入。
		02		06161600500 廢舊物資售價	-	-	102	-	
			01	06161600501	-	-	102	-	

高雄市政府勞工局

歲入來源別預算表

中華民國108年度

單位：新臺幣千元

科 目				本年度 預算數	上年度 預算數	前年度 決算數	本年度與 上年度比較	說明	
款	項	目	節						名稱及編號
06	064			廢舊物資售價					
			08000000000	補助收入	2,685,721	2,410,460	2,254,183	275,261	
			08161600000	高雄市政府勞工局	2,685,721	2,410,460	2,254,183	275,261	
			08161600100	上級政府補助收入	2,685,721	2,410,460	2,254,183	275,261	
		01	08161600102	計畫型補助收入	2,685,721	2,410,460	2,254,183	275,261	1.勞動部職業安全衛生署核定補助經費15,739千元。 2.勞動部核定補助經費952,695千元。 3.衛生福利部核定補助經費1,717,287千元。
08	085			其他收入					
			11000000000		198	162	1,261	36	
			11161600000	高雄市政府勞工局	198	162	1,261	36	
			11161600200	雜項收入	198	162	1,261	36	
		01	11161600210	其他雜項收入	198	162	1,261	36	受處分義務人移送強制執行處之執行費及以前年度支出收回等收入。

高雄市政府勞工局

歲出機關別預算表

經資門併計

中華民國108年度

單位：新臺幣千元

科 目				本年度 預算數	上年度 預算數	前年度 決算數	本年度與 上年度比較	說 明	
款	項	目	節						名稱及編號
15				0016000000 高雄市政府勞工局主管	5,509,982	4,855,133	4,537,164	654,849	
	001			0016160000 高雄市政府勞工局	5,509,982	4,855,133	4,537,164	654,849	
		01		66161600200 社會保險	5,287,991	4,647,026	4,336,830	640,965	
			01	66161600201 社會保險	5,287,991	4,647,026	4,336,830	640,965	本年度預算數較上年度增列640,965千元，包括： 1.全民健康保險補助2,706,668千元，較上年度增列156,112千元。 2.勞工保險補助2,581,323千元，較上年度增列484,853千元。
		02		68161600100 一般行政	118,970	105,821	106,120	13,149	
			01	68161600101 行政管理	98,829	95,329	91,680	3,500	本年度預算數之內容與上年度之比較如下： 1.人員維持費97,038千元，較上年度伸算增列調整待遇等經費4,135千元。 2.基本行政工作維持費1,791千元，較上年度減列購置首長公務座車635千元。
			02	68161600102 業務管理	20,141	10,492	14,440	9,649	本年度預算數20,141千元，較上年度增列臨時人員酬金、大禮堂無障礙設施與照明改善及空調設備汰換等經費9,649千元。
		03		68161600800 勞工行政	18,391	18,287	15,447	104	
			01	68161600801 勞工行政業務綜合規劃	287	287	296	-	本年度預算數287千元，係辦理綜合性勞工行政業務之規劃執行等經費，與上年度同。
			02	68161600802 提升就業暨保障勞動權益	18,104	18,000	15,151	104	本年度預算數18,104千元，較上年度增列臨時人員待遇調整所需經費104千元。
		04		68161600900 勞工組織	28,724	28,724	28,060	-	
			01	68161600901 工會輔導、勞工組訓	28,724	28,724	28,060	-	本年度預算數28,724千元，係辦理輔導工會組織、模範勞工選拔及表揚、勞工教育輔導及職工福利等經費，與上年度同。
		05		68161601000 勞工福利暨身心障礙者就業	28,631	28,578	25,396	53	

高雄市政府勞工局

歲出機關別預算表

經資門併計

中華民國108年度

單位：新臺幣千元

科 目				本年度 預算數	上年度 預算數	前年度 決算數	本年度與 上年度比較	說 明
款	項	目	節					
			01	68161601001 勞工福利、身心障礙者促進就業	28,631	28,578	25,396	53 本年度預算數較上年度增列53千元，包括： 1.身心障礙促進就業803千元，較上年度增列撥付身障基金行政院協助107年度臨時人員因應待遇調整所需經費73千元。 2.勞工福利27,828千元，較上年度減列稅捐及規費經費20千元。
		06		68161601100 勞動條件	20,981	20,403	19,198	578
			01	68161601101 勞動條件之督導考核	20,981	20,403	19,198	578 本年度預算數20,981千元，較上年度增列約聘人員人事費及辦理勞動條件檢查業務等經費578千元。
		07		68161601200 勞資關係	4,721	4,721	4,811	-
			01	68161601201 促進勞資和諧	4,721	4,721	4,811	- 本年度預算數4,721千元，係辦理勞資合作、爭議處理及勞工申訴中心業務等經費，與上年度同。
		08		68161601300 促進國民就業服務	1,273	1,273	1,302	-
			01	68161601301 促進就業輔導、保障就業權益	1,273	1,273	1,302	- 本年度預算數1,273千元，係辦理就業權益保障及外籍勞工管理等經費，與上年度同。
		09		68161607900 第一預備金	300	300	-	-
			01	68161607901 第一預備金	300	300	-	- 仍照上年度預算數編列。

高雄市政府勞工局

歲入項目說明提要與預算明細表

經常門

中華民國108年度

單位：新臺幣元

來源別子目及細目與編號	03161600101 罰金罰鍰及怠金-罰金罰鍰	承辦單位	勞動條件科、就業安全科、勞資關係科	預算金額	71,769千元
-------------	-----------------------------	------	-------------------	------	----------

罰金罰鍰及怠金—罰金罰鍰

罰金罰鍰及怠金—罰金罰鍰

歲入項目說明	<p>一、項目內容： 違反勞動基準法、就業服務法、性別工作平等法及大量解僱法依法裁罰。</p> <p>二、法令依據： 1.依據「勞動基準法」、「就業服務法」、「性別工作平等法」及「大量解僱法」辦理。 2.依據承租高雄市勞工租賃住宅契約書辦理。</p>
--------	---

科目名稱及編號	單位	數量	單價	預算數	說明及收入依據
合計				71,769,000	
03161600101 罰金罰鍰	年	1	48,345,000	48,345,000	事業單位違反勞動基準法及性別工作平等法依法裁罰。
	年	1	22,068,000	22,068,000	違反就業服務法及性別工作平等法依法裁罰。
	年	1	1,300,000	1,300,000	違反大量解僱法等法依法裁罰。
	年	1	56,000	56,000	勞工租賃住宅依「承租高雄市勞工住宅契約書」規定之違約期限計算違約金。

高雄市政府勞工局

歲入項目說明提要與預算明細表

經常門

中華民國108年度

單位：新臺幣元

行政規費收入—審查費	來源別子目及細目與編號	04161600101 行政規費收入-審查費	承辦單位	就業安全科	預算金額	2千元	行政規費收入—審查費
歲入項目說明	<p>一、項目內容： 審查私立就業服務機構或就業服務專業人員申請設立或換發許可證照。</p> <p>二、法令依據： 依據就業服務法申請案件審查費收費標準辦理。</p>						
科目名稱及編號		單位	數量	單價	預算數	說明及收入依據	
合計					2,000		
04161600101 審查費		年	1	2,000	2,000	審查私立就業服務機構或其分支機構申請設立或換發許可證照。	

高雄市政府勞工局

歲入項目說明提要與預算明細表

經常門

中華民國108年度

單位：新臺幣元

行政規費收入—證照費	來源別子目及細目與編號	04161600102 行政規費收入-證照費	承辦單位	就業安全科	預算金額	6千元	行政規費收入—證照費
歲入項目說明	<p>一、項目內容： 仲介本國人在國內工作之私立就業服務機構或就業服務專業人員申請核發或換發許可證照。</p> <p>二、法令依據： 依據就業服務法申請案件證照費收費標準辦理。</p>						
科目名稱及編號		單位	數量	單價	預算數	說明及收入依據	
合計					6,000		
04161600102 證照費		年	1	6,000	6,000	私立就業服務機構或其分支機構申請核發或換發許可證照。	

高雄市政府勞工局

歲入項目說明提要與預算明細表

經常門

中華民國108年度

單位：新臺幣元

使用規費收入—場地設施使用費	來源別子目及細目與編號	04161600213 使用規費收入-場地設施使用費	承辦單位	秘書室	預算金額	620千元	使用規費收入—場地設施使用費
歲入項目說明	<p>一、項目內容： 對高雄市勞工行政中心場地，依規定收取使用費、空調費、燈光費及清潔費。</p> <p>二、法令依據： 依據100.1.24第5次市政會議決議通過「高雄市勞工行政中心場地使用管理規則」辦理。</p>						
	科目名稱及編號	單位	數量	單價	預算數	說明及收入依據	
	合計				620,000		
	04161600213 場地設施使用費	次	56	5,000	280,000	大禮堂提供使用收取場地費。	
		次	12	3,000	36,000	簡報室提供使用收取場地費。	
		次	56	4,000	224,000	大禮堂提供使用收取空調費、燈光費。	
		次	56	1,200	67,200	大禮堂提供使用收取場地清潔費。	
		次	12	1,000	12,000	簡報室提供使用收取場地清潔費。	
		年	1	800	800	配合預算編列至千元，增列800元。	

高雄市政府勞工局

歲入項目說明提要與預算明細表

經常門

中華民國108年度

單位：新臺幣元

財產孳息 — 租金收入	來源別子目及 細目與編號	06161600102 財產孳息-租金收入	承辦單位	秘書室、職業重建科	預算金額	8,565千元
歲入項目說明	<p>一、項目內容： 1.出租本市勞工行政中心第8樓及第9樓等部分空間之租金收入。 2.勞工租賃住宅之租金收入。</p> <p>二、法令依據： 1.依據「高雄巿市有財產管理自治條例」第42條規定辦理。 2.依據「加強勞工福利重點措施積極推行勞工住宅政策」指示辦理。</p>					
	科目名稱及編號	單位	數量	單價	預算數	說明及收入依據
	合計				8,565,000	
	06161600102 租金收入	月	12	56,613	679,356	本市總工會租用本市勞工行政中心第8樓租金。
		月	12	14,949	179,388	本市職業總工會租用本市勞工行政中心第9樓租金。
		月x件	1,968	3,500	6,888,000	勞工租賃住宅出租收入。
		月	12	42,790	513,480	一家工場租用本局辦公空間租金收入。
		月	12	3,815	45,780	喜憨兒租用本局辦公空間租金收入。
		月	12	8,627	103,524	成功大學租用本局辦公空間租金收入。
		月	12	5,317	63,804	按摩工會租用本局辦公空間租金收入。
		年	1	90,902	90,902	太陽能光電租用場地費收入。
		年	1	766	766	配合預算編列至千元，增列766元

高雄市政府勞工局

歲入項目說明提要與預算明細表

經常門

中華民國108年度

單位：新臺幣元

上級政府補助收入—計畫型補助收入

上級政府補助收入—計畫型補助收入

來源別子目及細目與編號	08161600102 上級政府補助收入-計畫型補助收入	承辦單位	職業重建科、勞動條件科	預算金額	2,685,721千元
-------------	---------------------------------	------	-------------	------	-------------

歲入項目說明	<p>一、項目內容： 1.勞動部補助地方政府辦理督促事業單位遵守勞動條件法令計畫經費。 2.勞動部補助本市108年度繳納勞保欠費繳款專案補助。 3.勞動部補助本市107年度繳納勞保欠費繳款專案補助差額。 4.衛生福利部補助本市108年度繳納健保欠費繳款專案補助。</p> <p>二、法令依據： 依據「中央對直轄市及縣（市）政府補助辦法」第18條規定辦理。</p>
--------	---

科目名稱及編號	單位	數量	單價	預算數	說明及收入依據
合計				2,685,721,000	
08161600102 計畫型補助收入	年	1	15,739,000	15,739,000	勞動部職業安全衛生署107年6月15日勞職綜2字第1071017888號函初步核定本市108年度「補助直轄市、縣市政府督促事業單位遵守勞動條件法令實施計畫」經費。
	年	1	952,547,000	952,547,000	勞動部107年6月8日勞動保1字第1070140286號函初步核定補助本市108年度繳納勞保欠費繳款專案補助。
	年	1	148,000	148,000	勞動部107年6月8日勞動保1字第1070140292核定補助本市107年度繳納勞保欠費繳款專案補助差額。
	年	1	1,717,287,000	1,717,287,000	衛生福利部107年6月1日衛部保字第1070116574號函初步核定補助本市108年度繳納健保欠費繳款專案補助。

高雄市政府勞工局

歲入項目說明提要與預算明細表

經常門

中華民國108年度

單位：新臺幣元

雜項收入 — 其他雜項收入	來源別子目及 細目與編號	11161600210 雜項收入-其他雜項收入	承辦單位	各科室	預算金額	198千元	雜項收入 — 其他雜項收入
歲入項目說明	<p>一、項目內容： 1.本局依規定程序將無財產可供執行之受處分義務人移送強制執行處之執行費收入。 2.償還以前年度身心障礙者創業貸款本息收入。</p> <p>二、法令依據： 1.依據「法務部行政執行署高雄行政執行處執行命令」辦理。 2.依據「高雄市身心障礙者創業貸款及補助自治條例」辦理。</p>						
	科目名稱及編號	單位	數量	單價	預算數	說明及收入依據	
	合計				198,000		
	11161600210 其他雜項收入	年	1	197,921	197,921	依規定程序將無財產可供執行之受處分義務人移送強制執行處之執行費收入、以前年度支出收回等收入。	
		年	1	79	79	配合預算編列至千元，增列79元。	

高雄市政府勞工局

歲出計畫說明提要與各項費用明細表

中華民國108年度

單位：新臺幣元

社會保險 — 社會保險	業務計畫及工作計畫 名稱與編號	66161600201 社會保險-社會保險	承辦 單位	職業重建科	預算 金額	5,287,991千元	社會保險 — 社會保險
歲出計畫說明	<p>一、計畫內容： 全民健康保險補助：有、無一定雇主勞工全民健康保險費補助。 勞工保險補助：有、無一定雇主勞工勞保費補助。</p> <p>二、預期成果： 增進勞工福祉。</p>						
	分支計畫及用途別科目	單位	數量	單價	預算數	說 明	
	合計				5,287,991,000	市款2,618,009,733元，收支併列2,669,981,267元	
	01全民健康保險補助				2,706,668,000	市款989,381,000元，收支併列1,717,287,000元	
	0400 獎補助費				2,706,668,000	市款989,381,000元，收支併列1,717,287,000元	
	0430 社會保險負擔	年	1	989,381,000	989,381,000	依還款計畫繳納99年以前健保欠款989,381,000元。	
		年	1	1,717,287,000	1,717,287,000	衛生福利部補助本市108年度繳納健保欠費繳款專案補助(中央補助)。	
	04勞工保險補助				2,581,323,000	市款1,628,628,733元，收支併列952,694,267元	
	0400 獎補助費				2,581,323,000	市款1,628,628,733元，收支併列952,694,267元	
	0430 社會保險負擔	年	1	1,628,628,000	1,628,628,000	依還款計畫繳納99年以前勞保欠款1,628,628,000元。	

高雄市政府勞工局

歲出計畫說明提要與各項費用明細表

中華民國108年度

單位：新臺幣元

分支計畫及用途別科目	單位	數量	單價	預算數	說 明
社會保險—社會保險	年	1	952,547,000	952,547,000	勞動部補助本市108年度繳納勞保欠費繳款專案補助(中央補助)。
	年	1	147,267	147,267	勞動部補助本市107年度繳納勞保欠費繳款專案補助差額(中央補助)。
	年	1	733	733	配合預算編列至千元，增列733元。

社會保險—社會保險

高雄市政府勞工局

歲出計畫說明提要與各項費用明細表

中華民國108年度

單位：新臺幣元

一般行政—行政管理	業務計畫及工作計畫 名稱與編號	68161600101 一般行政-行政管理	承辦 單位	秘書室	預算 金額	98,829千元	一般行政—行政管理
歲出計畫說明	<p>一、計畫內容： 執行本局行政工作：</p> <p style="margin-left: 20px;">1.一般公務所需之各項基本事務費。</p> <p style="margin-left: 20px;">2.公務車輛用稅金、油資及維護費。</p> <p style="margin-left: 20px;">3.本局員工交通費、旅費及正副首長特別費。</p> <p style="margin-left: 20px;">4.本局議會聯絡員議會開議期間，職務加班費。</p> <p>二、預期成果： 加強行政管理，提高行政效率。</p>						
	用途別科目	單位	數量	單價	預算數	說 明	
	合計				98,829,000	市款98,829,000元	
	0100 人事費				97,038,000	市款97,038,000元	
	0102 政務人員待遇	年	1	1,624,980	1,624,980	職員薪資，詳人事費彙計表。	
	0103 法定編制人員待遇	年	1	62,996,940	62,996,940	職員薪資，詳人事費彙計表。	
	0104 約聘僱人員待遇	年	1	3,423,756	3,423,756	約聘僱人員薪資，詳人事費彙計表。	
	0105 技工及工友待遇	年	1	3,868,800	3,868,800	職工薪資，詳人事費彙計表。	
	0111 獎金	年	1	5,048,948	5,048,948	員工考績獎金。	
		年	1	8,561,341	8,561,341	員工年終工作獎金。	
		年	1	427,970	427,970	約聘僱人員年終工作獎金，詳人事費彙計表。	

高雄市政府勞工局

歲出計畫說明提要與各項費用明細表

中華民國108年度

單位：新臺幣元

	用途別科目	單位	數量	單價	預算數	說 明	
一般行政—行政管理	0121 其他給與				1,760,000		
		年	1	1,632,000	1,632,000	員工休假補助。	
		年	1	128,000	128,000	約聘僱人員休假補助，詳人事費彙計表。	
	0131 加班值班費				2,858,266		
		年	1	144,000	144,000	府會聯絡人員職務加班費。	
		年	1	2,714,266	2,714,266	不休假加班費。	
	0142 退休離職儲金				205,440		
		年	1	205,440	205,440	約聘僱人員退休離職儲金，詳人事費彙計表。	
	0151 保險				6,261,559		
		年	1	161,016	161,016	約聘僱人員健保補助。	
		年	1	3,430,640	3,430,640	員工健保補助。	
		年	1	2,024,193	2,024,193	職員公保補助。	
		年	1	267,528	267,528	約聘僱人員勞保補助。	
		年	1	290	290	配合預算編列至千元，增列290元(約聘僱人員)。	
		年	1	377,892	377,892	職工勞保補助。	
	0200 業務費					1,767,000	市款1,767,000元
	0221 稅捐及規費					60,910	
		年	1	36,700	36,700	車輛牌照稅，詳公務車輛明細表。	
		年	1	24,210	24,210	車輛燃料費及檢驗費，詳公務車輛明細表。	
	0231 保險費					99,932	
	年	1	90,000	90,000	合署辦公大樓禮堂公共意外險及火險。		
	年	1	9,932	9,932	車輛保險，詳公務車輛明細表。		
0271 物品					202,828		
	年	1	202,828	202,828	車輛油料，詳公務車輛明細表。		

高雄市政府勞工局

歲出計畫說明提要與各項費用明細表

中華民國108年度

單位：新臺幣元

用途別科目	單位	數量	單價	預算數	說 明
0279 一般事務費	年	1	273,930	504,430 273,930	本局業務用押金、環境佈置、接待外賓、雜支、訴訟等。 公務人員健康檢查。 13,500元x32人=112,000元。 27,900元x15人=118,500元。
	年	1	230,500	230,500	
0282 車輛及辦公器具養護費	年	1	155,300	155,300 155,300	車輛養護費，詳公務車輛明細表。
0291 國內旅費	年	1	80,000	80,000 80,000	赴中央及各縣市洽公旅費。
0298 特別費	月	12	37,100	663,600 445,200	首長特別費。
	月	12	18,200	218,400	
0400 獎補助費				24,000 24,000	市款24,000元
0456 獎勵及慰問	人x年	4x 1	6,000	24,000 24,000	退休、撫卹人員三節慰問金。

一般行政—行政管理

一般行政—行政管理

高雄市政府勞工局

歲出計畫說明提要與各項費用明細表

中華民國108年度

單位：新臺幣元

一般行政—業務管理	業務計畫及工作計畫名稱與編號	68161600102 一般行政-業務管理	承辦單位	秘書室、會計室、人事室、政風室	預算金額	20,141千元	一般行政—業務管理
歲出計畫說明	<p>一、計畫內容： 一般業務：辦理一般行政及辦公廳舍管理、修繕、文書、出納等之業務。 會計業務：辦理本局歲計、會計、統計等業務。 人事業務：辦理任免遷調銓審工作、獎懲考核、員工勤惰管理、平時考核、訓練進修等人事業務。 政風業務：辦理本局政風業務。 研考業務：辦理研考業務，鼓勵員工積極參與革新計畫。</p> <p>二、預期成果： 一般業務：配合並支援業務單位推展業務，使一切計畫達成預期目標。 會計業務：配合業務單位推展業務，使能順利執行預算。 人事業務：加強管理，提高辦公效率。 政風業務：促進機關風紀素養及廉政效能。 研考業務：增進行政及業務革新。</p>						
	分支計畫及用途別科目	單位	數量	單價	預算數	說 明	
	合計				20,141,000	市款14,284,000元，收支併列5,857,000元	
	01一般業務				19,449,000	市款13,592,000元，收支併列5,857,000元	
	0100 人事費				202,000	市款202,000元	
	0131 加班值班費	年	1	202,000	202,000	行政人員(含駕駛、水電人員)超時加班費。	
	0200 業務費				9,340,000	市款9,283,000元，收支併列57,000元	
	0202 水電費	年	1	820,324	820,324	勞工行政中心水費。	
		年	1	2,440,648	2,440,648	勞工行政中心電費。	
	0203 通訊費	年	1	243,000	243,000	公文郵寄郵資。	
		年	1	756,400	756,400	電話費(含網路通訊費)。	
	0213 資訊服務費				585,000		

高雄市政府勞工局

歲出計畫說明提要與各項費用明細表

中華民國108年度

單位：新臺幣元

分支計畫及用途別科目	單位	數量	單價	預算數	說明	
一般行政—業務管理	年	1	585,000	585,000	資訊設備養護費。	
				299,000		
	0214 其他業務租金	年	1	299,000	299,000	租賃車輛費用。
	0249 臨時人員酬金				1,478,000	
		人x年	4x 1	355,250	1,421,000	業務助理等4人酬金。
		人x年	4x 1	14,250	57,000	行政院補助107年度臨時人員因應待遇調整所需經費-業務助理等4人酬金(中央補助補辦預算)。
	0271 物品				8,528	
		年	1	8,528	8,528	緊急發電機發動用柴油。
	0279 一般事務費				1,484,700	
		年	1	400,600	400,600	印製行政業務所需收入憑證、公文封、承辦案件登記簿及登記桌用各種報告表報等、購置文具紙張、碳粉、公文檔案建檔及整理、期刊、雜誌、報紙等費用。
		年	1	800,000	800,000	勞工行政中心清潔費。
		年	1	180,000	180,000	委託保全公司辦理系統保全維護費。
		年	1	104,100	104,100	清潔用品及雜項費用。
	0281 房屋建築養護費				465,000	
		年	1	465,000	465,000	廳舍修繕維護。
0282 車輛及辦公器具養護費				81,000		
	年	1	81,000	81,000	各項事務機器養護費。	
0283 設施及機械設備養護費				678,400		
	年	1	72,000	72,000	消防設備、滅火器乾粉更換，其他設備養護費及更換耗材等。	
	年	1	270,000	270,000	冷卻水塔管路藥洗、冷氣空調養護、送風口清潔維護費。	
	年	1	86,400	86,400	空調系統設備養護費。	
	年	1	91,000	91,000	水電等各項設備維護。	

高雄市政府勞工局

歲出計畫說明提要與各項費用明細表

中華民國108年度

單位：新臺幣元

	分支計畫及用途別科目	單位	數量	單價	預算數	說明		
一般行政—業務管理	0300 設備及投資	年	1	120,000	120,000	電梯定期維護費。		
		年	1	38,560	38,560	高壓電定期維護費。		
		年	1	440	440	配合預算編列至千元，增列440元。		
	0302 房屋建築及設備費				9,907,000	市款4,107,000元，收支併列5,800,000元		
	0304 機械設備費	年	1	3,668,000	3,668,000	3,668,000	本局大禮堂無障礙設施及照明等改善工程。	
		年	1	5,800,000	5,800,000	5,800,000	經濟部補助縣市共推住商節電計畫-辦理本局辦公大樓空調設備汰換(中央補助補辦預算)。	
	0306 資訊軟硬體設備費	部	12	22,000	264,000	289,000	個人電腦(汰舊換新)。	
		部	1	25,000	25,000	25,000	筆記型電腦(一般型)。	
		式	1	150,000	150,000	150,000	設置地下停車場管制閘門。	
	02會計業務				153,000	153,000	市款153,000元	
	0100 人事費				9,000	9,000	市款9,000元	
	0131 加班值班費				9,000	9,000	9,000	
		年	1	9,000	9,000	9,000	急辦年度預算、會計報告、決算等業務加班費。	
	0200 業務費				144,000	144,000	市款144,000元	
	0203 通訊費				12,000	12,000	12,000	
0250 按日按件計資酬金	年	1	12,000	12,000	12,000	電話費。		
	年	1	10,000	10,000	10,000	10,000	辦理內部控制及公務統計等教育訓練講師鐘點費。	
0271 物品				12,000	12,000	12,000		
	年	1	12,000	12,000	12,000	購置辦公器具設備等消耗及非消耗品費用。		

高雄市政府勞工局

歲出計畫說明提要與各項費用明細表

中華民國108年度

單位：新臺幣元

	分支計畫及用途別科目	單位	數量	單價	預算數	說 明
一般行政—業務管理	0279 一般事務費				110,000	
		年	1	79,880	79,880	印製各類帳簿、報表、傳票、統計書表及編印年度預決算書表、決算等費用。
		年	1	30,120	30,120	影印機影印費用2,510元*12個月=30,120元。
	03人事業務				411,000	市款411,000元
	0100 人事費				2,000	市款2,000元
	0131 加班值班費				2,000	
		年	1	2,000	2,000	急辦人事甄選、考核等業務加班費。
	0200 業務費				409,000	市款409,000元
	0201 教育訓練費				314,420	
		年	1	269,000	269,000	員工進修學分及其他訓練(含英檢合格補助費)。
		年	1	45,420	45,420	員工教育訓練、講習、演講等研習訓練(含性平教育訓練)。
	0203 通訊費				32,580	
		年	1	14,580	14,580	電腦連線線路費。
		年	1	18,000	18,000	電話費。
	0279 一般事務費				62,000	
	年	1	17,000	17,000	印製各類報表。	
	年	1	45,000	45,000	職名章刻製、員工識別證及各類文具紙張等購置費。	
04政風業務				89,000	市款89,000元	
0200 業務費				89,000	市款89,000元	
0203 通訊費				22,500		
	年	1	22,500	22,500	公務聯繫電話費。	
0279 一般事務費				66,500		
	年	1	26,000	26,000	辦理民眾廉政宣導業務。	

高雄市政府勞工局

歲出計畫說明提要與各項費用明細表

中華民國108年度

單位：新臺幣元

分支計畫及用途別科目	單位	數量	單價	預算數	說 明
一般行政—業務管理	年	1	40,500	40,500	辦理員工法律常識有獎徵答、專題演講等費用。
	07研考業務			39,000	市款39,000元
	0100 人事費			9,000	市款9,000元
	0131 加班值班費			9,000	
	年	1	9,000	9,000	急辦年度施政綱要、計畫研訂等業務加班費。
	0200 業務費			30,000	市款30,000元
	0203 通訊費			1,000	
	年	1	1,000	1,000	郵寄公文郵資。
	0279 一般事務費			29,000	
	年	1	27,000	27,000	印製公文考核、為民服務考核、監委巡察本局、工作手冊、各項管考等報告、報表費用。
年	1	2,000	2,000	業務上用文具用品、紙張等其他費用。	

一般行政—業務管理

高雄市政府勞工局

歲出計畫說明提要與各項費用明細表

中華民國108年度

單位：新臺幣元

勞 工 行 政 — 勞 工 行 政 業 務 綜 合 規 劃	業務計畫及工作計畫 名稱與編號	68161600801 勞工行政-勞工行政業務綜合規劃	承辦 單位	秘書室	預算 金額	287千元	勞 工 行 政 — 勞 工 行 政 業 務 綜 合 規 劃
歲 出 計 畫 說 明	<p>一、計畫內容： (一)辦理綜合性勞工行政業務之規劃執行。 (二)辦理勞工行政人員專業訓練之規劃執行。 (三)辦理勞工訴願、請願案件之處理與協調。 (四)辦理各項勞工法令、政令宣導活動，藉以提高勞工法律知識導正勞工正確觀念，進而消弭勞資糾紛。</p> <p>二、預期成果： 使勞工瞭解政府之政策，加強勞工對政府之向心力，並革新各項勞工行政措施，進而促使工商繁榮。</p>						
	用途別科目	單位	數量	單價	預算數	說 明	
	合計				287,000	市款287,000元	
	0100 人事費				9,000	市款9,000元	
	0131 加班值班費	年	1	9,000	9,000	急辦年度工作計畫、各類會議報告等業務加班費。	
	0200 業務費				278,000	市款278,000元	
	0203 通訊費	年	1	12,600	12,600	郵寄公文用郵資。	
	0279 一般事務費	年	1	226,600	226,600	印製工作計畫、業務報告、議會報告、施政報告、建置雙語環境及辦理各項研習所需費用。	
	0291 國內旅費	年	1	10,000	10,000	辦公用各種文具紙張。	
		年	1	28,800	28,800	洽辦公務旅費。	

高雄市政府勞工局

歲出計畫說明提要與各項費用明細表

中華民國108年度

單位：新臺幣元

勞工行政 — 提升就業暨保障勞動權益	業務計畫及工作計畫 名稱與編號	68161600802 勞工行政 提升就業暨保障勞動權益	承辦 單位	就安科、秘書室	預算 金額	18,104千元	勞工行政 — 提升就業暨保障勞動權益
	歲出計畫說明	<p>一、計畫內容： (一)辦理本市「幸福高雄移居津貼」補助，開發適合專科以上學歷並具發展性之工作職缺，鼓勵具專業能力之大專以上人士回本市就業。 (二)辦理專業工作人員教育訓練及研習營。 (三)綜合性行政業務之規劃與執行。</p> <p>二、預期成果： (一)提供125名專業人士移居高雄工作補助，以提昇本市重點發展產業，鼓勵專業人士至本市工作及發展。 (二)促使專業工作人員了解政策目標，強化專業知能，提升服務效能與品質。</p>					
	用途別科目	單位	數量	單價	預算數	說 明	
	合計				18,104,000	市款18,000,000元，收支併列104,000元	
	0200 業務費				3,104,000	市款3,000,000元，收支併列104,000元	
	0249 臨時人員酬金				3,104,000		
		年	1	3,000,000	3,000,000	專業工作人員等5人酬金。	
		年	1	104,000	104,000	行政院補助107年度臨時人員因應待遇調整所需經費-專業工作人員等5人酬金(中央補助補辦預算)。	
	0400 獎補助費				15,000,000	市款15,000,000元	
	0457 其他補助及捐助				15,000,000		
		年	1	15,000,000	15,000,000	補助移居本市大專以上專業工作人員工作補助費，125位名額x10,000元x12個月(從1月至12月)=15,000,000元。	

高雄市政府勞工局

歲出計畫說明提要與各項費用明細表

中華民國108年度

單位：新臺幣元

勞工組織—工會輔導、勞工組訓	業務計畫及工作計畫名稱與編號	68161600901 勞工組織-工會輔導、勞工組訓	承辦單位	勞工組織科	預算金額	28,724千元	勞工組織—工會輔導、勞工組訓
	歲出計畫說明	<p>一、計畫內容：輔導工會組織：1 輔導本市30人以上事業單位成立企業工會，並督導其活動。2 輔導本市各業工人籌組職業工會及相關產業內之勞工籌組產業工會，並督導其活動。 模範勞工選拔及表揚：1 為鼓勵本市勞工對國家建設、經濟發展之貢獻及敬業樂群、勤奮專業之精神及優良品德，配合五一勞動節選拔模範勞工公開予以表揚。2 招待模範勞工國內外旅遊，以獎勵其優良表現及事蹟。 勞工教育輔導：成立本市勞工教育推行委員會、輔導各事業單位各級工會、相關團體、職業學校舉辦各類勞工教育活動。 職工福利：1 輔導事業單位成立職工福利委員會。2 輔導各職工福利委員會會務運作。</p> <p>二、預期成果：輔導工會組織：勞工組織步上正軌，使勞工瞭解政府勞工政策。 模範勞工選拔及表揚：激勵本市勞工敬業樂群、刻苦耐勞之勞動精神，肯定其為國家建設、經濟發展支柱；鼓勵及慰勉模範勞工績優表現，樹立勞工學習效法榜樣。 勞工教育輔導：加強勞工教育提高勞工知識知能。 職工福利：加強職工福利機構輔導，增進勞工福利。</p>					
	分支計畫及用途別科目	單位	數量	單價	預算數	說明	
	合計				28,724,000	市款28,724,000元	
	01輔導工會組織				11,435,000	市款11,435,000元	
	0100 人事費				24,000	市款24,000元	
	0131 加班值班費	年	1	24,000	24,000	急辦各工會聯合組織活動、會務輔導、出(列)席工會各項法定會議等業務加班費。	
	0200 業務費				800,000	市款800,000元	
	0203 通訊費	年	1	117,000	117,000	與本市各級工會聯繫用郵資、電話費。	
	0271 物品	年	1	104,000	104,000	電腦、傳真機各項等耗材。	
	0279 一般事務費	年	1	149,000	149,000	為加強與各勞工團體聯繫互動及建立情誼，俾健全工會組織運作，各勞工團體召開會員(代表)大會時、負責人交接、成立週年慶及會館落成等相關慶祝，致贈花圈、花	

高雄市政府勞工局

歲出計畫說明提要與各項費用明細表

中華民國108年度

單位：新臺幣元

分支計畫及用途別科目	單位	數量	單價	預算數	說 明	
勞工組織—工會輔導、勞工組訓					籃、獎牌、匾額、摸彩品祝賀。	
		年	1	135,000	135,000	印製勞工組織法規及解釋彙編、本市各級勞工團體名冊、各種證書或獎狀、統計表及其他相關資料等。
		年	1	122,000	122,000	辦公用文具紙張等。
		年	1	68,600	68,600	列席各工會及工會聯合組織法定會議等雜項費用。
	0291 國內旅費				104,400	
		年	1	104,400	104,400	赴中央及洽公開會及列席各級工會法定會議旅費。
	0400 獎補助費				10,611,000	市款10,611,000元
	0417 對國內團體之捐助				10,611,000	
		年	1	7,574,000	7,574,000	補助本市各工會聯合組織業務費、設備費、聯繫所屬會員郵電費、會所水電費、國內外考察旅費、辦公處所租金及租約公證費等。
		年	1	3,037,000	3,037,000	補助本市各工會聯合組織辦理五一勞動節優良會員表揚及獎勵等費用。
02模範勞工選拔及表揚				1,460,000	市款1,460,000元	
0200 業務費				244,000	市款244,000元	
0279 一般事務費				244,000		
	年	1	44,200	44,200	辦理獎勵本市模範勞工國內外旅遊(本局隨行工作人員2名)。	
	年	1	199,800	199,800	辦理本市模範勞工及優良工會表揚、匾額、獎牌、舞台搭架、團體表演等費用。	
0400 獎補助費				1,216,000	市款1,216,000元	
0457 其他補助及捐助				1,216,000		
	年	1	1,215,800	1,215,800	辦理獎勵本市模範勞工國內外旅遊。	
	年	1	200	200	配合預算編列至千元，增列200元。	

高雄市政府勞工局

歲出計畫說明提要與各項費用明細表

中華民國108年度

單位：新臺幣元

	分支計畫及用途別科目	單位	數量	單價	預算數	說明
勞工組織—工會輔導、勞工組訓	03勞工教育輔導				15,464,000	市款15,464,000元
	0100 人事費				9,000	市款9,000元
	0131 加班值班費	年	1	9,000	9,000	急辦各工會勞工教育輔導等業務加班費。
	0200 業務費				433,000	市款433,000元
	0213 資訊服務費	年	1	34,200	34,200	辦理勞工教育輔導業務應用設備電腦軟體及零件更換維修保養等。
	0214 其他業務租金	年	1	5,000	5,000	辦理勞工教育輔導場地租金等費用。
	0231 保險費	年	1	4,800	4,800	辦理勞工教育輔導保險費。
	0250 按日按件計資酬金	年	1	179,600	179,600	辦理各項勞工教育輔導計畫所需出席費、演講費、講師鐘點費、講義製作、撰稿、審稿、編輯、校對等。
	0279 一般事務費	年	1	200,400	200,400	辦理本市勞工教育輔導及本市高中職「勞工教育向下扎根，從學校做起」、「勞動權益與就業」教材編印、師資培訓等費用。
	0291 國內旅費	年	1	9,000	9,000	辦理勞工教育業務旅費。
	0400 獎補助費				15,022,000	市款15,022,000元
	0417 對國內團體之捐助	年	1	15,022,000	15,022,000	補助各工會辦理勞工教育費用(含性別平等教育訓練經費)。
	04職工福利				365,000	市款365,000元
0100 人事費				5,000	市款5,000元	

高雄市政府勞工局

歲出計畫說明提要與各項費用明細表

中華民國108年度

單位：新臺幣元

	分支計畫及用途別科目	單位	數量	單價	預算數	說 明
勞工組織—工會輔導、勞工組訓	0131 加班值班費	年	1	5,000	5,000	急辦事業單位及福利機構研習等業務加班費。
					5,000	
	0200 業務費				103,000	市款103,000元
	0203 通訊費	年	1	22,500	22,500	與本市各事業單位、職工福利機構聯繫郵資及電話費。
					22,500	
	0279 一般事務費	年	1	22,000	53,500	印製職工福利法令彙編、各種報表、職工福利證等。
					22,000	
					31,500	
	0291 國內旅費	年	1	27,000	27,000	辦理職工福利業務旅費。
					27,000	
0400 獎補助費					257,000	市款257,000元
0417 對國內團體之捐助	年	1	257,000		257,000	補助本市工會團體承租高雄國際航空站空間，設置排班計程車駕駛休息室之租金及水電費。
				257,000		

高雄市政府勞工局

歲出計畫說明提要與各項費用明細表

中華民國108年度

單位：新臺幣元

業務計畫及工作計畫 名稱與編號	68161601001 勞工福利暨身心障礙者就業 福利、身心障礙者促進就業	承辦 單位	職業重建科	預算 金額	28,631千元	勞工福利暨身心障礙者就業—勞工福利、身心障礙者促進就業
一、計畫內容：	勞工福利：1.辦理五一勞動節相關系列福利落實勞工福利。2.運用志願服務人力協助各項勞工福利業務。3.辦理勞工住宅租賃業務協助解決勞工住的問題。4.督導勞教中心業務強化各項勞工福利。5.勞工職業災害慰問金。 身心障礙促進就業：1.落實定額進用，保障身心障礙者就業權益。2.辦理進用身心障礙者工作績優機關（構）表揚，鼓勵雇主多加進用身心障礙者。3.推動身心障礙者庇護性就業服務，辦理庇護商品行銷推廣及庇護工場經營輔導事宜。4.辦理推動視障按摩服務業務，協助保護視障者就業。5.辦理身心障礙者創業輔導措施，提供創業資源協助就業。6.督導博愛職業技能訓練中心推動身心障礙者職業重建。					
二、預期成果：	勞工福利：1.改善勞工生活品質，增進勞工福利。2.改善勞工居住的品質，增進勞工福利。3.濟助遭遇職業災害至殘廢或死亡之勞工其遺屬，以安定其生活。 身心障礙促進就業：1.保障身心障礙者就業權益。2.推動身心障者職業重建，促進就業及生活保障。3.加強各項就業服務措施。					
分支計畫及用途別科目	單位	數量	單價	預算數	說明	
合計				28,631,000	市款28,558,000元，收支併列73,000元	
01勞工福利				27,828,000	市款27,828,000元	
0100 人事費				90,000	市款90,000元	
0131 加班值班費	年	1	90,000	90,000	急辦各項勞工福利、研習活動等業務加班費。	
0200 業務費				4,690,000	市款4,690,000元	
0203 通訊費	年	1	150,000	150,000	與中央各單位、民間社團、本市志工隊、協會、各承租戶聯繫服務事項之郵資、電話等費用。	
0213 資訊服務費	年	1	40,000	40,000	電腦維修、軟體維護、零件更換等費用。	
0221 稅捐及規費	年	1	416,000	416,000	勞工租賃住宅房屋稅。	

高雄市政府勞工局

歲出計畫說明提要與各項費用明細表

中華民國108年度

單位：新臺幣元

分支計畫及用途別科目	單位	數量	單價	預算數	說明
勞工福利暨身心障礙者就業—勞工福利、身心障礙者促進就業	年	1	660,000	660,000	勞工租賃住宅地價稅。
	0231 保險費			28,000	
	年	1	28,000	28,000	各項活動公共意外險及志工平安保險費。
	0250 按日按件計資酬金			160,000	
	年	1	160,000	160,000	各種研習、訓練講師鐘點費、撰稿費及出席費等。
	0279 一般事務費			1,586,000	
	年	1	90,000	90,000	印刷、文具、影印紙張事務耗材等費用。
	年	1	38,000	38,000	辦理志工業務相關費用(含會議、研習、慶生及獎勵表揚等支用)。
	年	1	28,000	28,000	勞工租賃住宅債權追償強制執行費。
	年	1	80,000	80,000	廣告、海報、簡章、研習宣導等費用。
	年	1	970,000	970,000	辦理五一勞動節相關系列福利經費。
	年	1	380,000	380,000	辦理各項勞工福利、研討、戶外研習、企業一日志工等活動費用。
	0281 房屋建築養護費			1,490,000	
	年	1	1,490,000	1,490,000	前鋒東區及復興西區勞工租賃住宅174戶，管理費、公共水電照明設備之維修，玻璃門窗、地板、馬桶及水管、監視器等修繕及配合重大公共設備保養維修。
0282 車輛及辦公器具養護費			90,000		
年	1	90,000	90,000	辦公器具養護費等費用。	
0291 國內旅費			70,000		
年	1	70,000	70,000	赴中央及各縣市洽公旅費。	
0400 獎補助費			23,048,000	23,048,000	市款23,048,000元
0431 社會福利津貼及濟助			23,048,000	23,048,000	

高雄市政府勞工局

歲出計畫說明提要與各項費用明細表

中華民國108年度

單位：新臺幣元

分支計畫及用途別科目	單位	數量	單價	預算數	說 明	
勞工福利暨身心障礙者就業—勞工福利、身心障礙者促進就業	年	1	23,048,000	23,048,000	依據『高雄市勞工職業災害慰問金發放辦法』規定辦理。	
	02身心障礙促進就業			803,000	市款730,000元，收支併列73,000元	
	0100 人事費			40,000	市款40,000元	
	0131 加班值班費			40,000		
		年	1	40,000	40,000	急辦定額進用、職業重建及庇護性就業等業務加班費。
	0200 業務費				689,000	市款689,000元
	0203 通訊費				54,000	
		年	1	54,000	54,000	與中央各有關單位、民間社團、協會、全國各就業服務、職業訓練機構公私立學校等聯繫有關身心障礙者就業服務事項之郵資、電話費等費用。
	0250 按日按件計資酬金				100,000	
		年	1	100,000	100,000	各種研習、訓練講師鐘點費、撰稿費等費用。
	0279 一般事務費				90,000	業務用文具用品、紙張、影印、碳粉、印製資料、表單等費用。
		年	1	80,000	80,000	各項促進身障就業績優單位獎牌(品)及表揚。
		年	1	40,000	40,000	違反身心障礙者定額進用相關法規，移送法院強制執行費。
		年	1	45,000	45,000	印製身心障礙者相關法令彙編業務簡介，創業貸款、職業輔導評量、就業輔導、定額進用、職災致殘服務資料表格紀錄表卡之宣導等費用。
0291 國內旅費				200,000	配合本局業務辦理促進身心障礙者就業宣導、研討等相關費用(含性別主流相關議題)。	
	年	1	80,000	80,000	赴中央及各縣市洽公旅費。	
0400 獎補助費				74,000	市款1,000元，收支併列73,000	

高雄市政府勞工局

歲出計畫說明提要與各項費用明細表

中華民國108年度

單位：新臺幣元

分支計畫及用途別科目	單位	數量	單價	預算數	說 明
0410 對特種基金之補助	年	1	73,000	73,000	元 行政院補助107年度臨時人員因應待遇調整所需經費計畫人員酬金撥付身障基金(中央補助補辦預算)。
0441 差額補貼	年	1	1,000	1,000	歷年度身心障礙者創業貸款貼補利息。

勞工福利暨身心障礙者就業—勞工福利、身心障礙者促進就業

勞工福利暨身心障礙者就業—勞工福利、身心障礙者促進就業

高雄市政府勞工局

歲出計畫說明提要與各項費用明細表

中華民國108年度

單位：新臺幣元

勞 動 條 件 — 勞 動 條 件 之 督 導 考 核	業務計畫及工作計畫 名稱與編號	68161601101 勞動條件-勞動條件之督導考核	承辦 單位	勞動條件科	預算 金額	20,981千元	勞 動 條 件 — 勞 動 條 件 之 督 導 考 核
歲 出 計 畫 說 明	<p>一、計畫內容： 勞工安全衛生檢查與督導：1.依職業安全衛生法，督導事業單位辦理各項安全衛生教育訓練。2.辦理勞工安全衛生宣導及研習會並選拔勞工安全衛生優良單位及優良人員，強化勞工安全衛生工作。3.加強勞工醫療健檢、落實災害防救業務俾利統整應變。4.監督職災保護及安衛訓練工作，以減少職業災害發生，保障勞工身心健康為目的。 勞動條件業務：1.勞動法令宣導與諮詢。2.受理勞基法申訴與執行勞動檢查、協助勞資爭議案件處理。3.審核事業單位工作規則及特殊工作者核備事項。4.辦理勞退金提撥及積欠工資墊償基金之稽催。5.辦理友善職場推廣及托兒設施補助。6.違反勞動基準法、勞退金條例之罰鍰處分、訴願答辯與強制執行。</p> <p>二、預期成果： 勞工安全衛生檢查與督導：推廣輔導勞工安全衛生工作，督促事業單位加強勞工安全衛生措施並落實教育訓練及健檢工作，以保障職場安全。 勞動條件業務：避免事業單位對勞工權益之剝奪，進而保障其權益，改善勞工生活。 督促事業單位遵守勞動條件法令計畫：透過勞動檢查之實施，提高事業單位遵守勞動法令之意願，維護轄內勞工勞動條件之品質。</p>						
分支計畫及用途別科目		單位	數量	單價	預算數	說 明	
合計					20,981,000	市款5,242,632元，收支併列15,738,368元	
01勞工安全衛生檢查與督導					1,152,000	市款1,152,000元	
0100 人事費					14,000	市款14,000元	
0131 加班值班費		年	1	14,000	14,000	急辦勞安法令宣導、安衛訓練查核等業務加班費。	
0200 業務費					1,138,000	市款1,138,000元	
0203 通訊費		年	1	45,950	45,950	業務聯繫用電話費及郵資。	
0250 按日按件計資酬金		年	1	80,000	80,000	勞工安全衛生宣導會外聘講師鐘點費及相關講習會議出席費用。	
0279 一般事務費		年	1	100,000	100,000	勞工安全衛生輔導團訪視輔導費。	
		年	1	204,050	204,050	入廠輔導宣導法規及文宣、表	

高雄市政府勞工局

歲出計畫說明提要與各項費用明細表

中華民國108年度

單位：新臺幣元

分支計畫及用途別科目	單位	數量	單價	預算數	說明	
02勞動條件業務	勞動條件—勞動條件之督導考核				單印刷費用及辦公文具紙張印刷等雜支費用。	
		年	1	460,400	460,400	辦理健康週、工安週及安衛家族等勞工安全衛生推廣業務、安衛教育訓練宣導會、成立高雄市職業安全衛生工作小組等費用。
		年	1	100,000	100,000	辦理安衛家族運作會議、教育訓練及粉絲專頁宣傳與維運費用。
		年	1	21,000	21,000	前往各工業區及訓練單位督導安衛工作及安衛家族巡迴宣導雜項等費用。
		0282 車輛及辦公器具養護費			34,300	
		年	1	34,300	34,300	維修辦公事務機具等費用。
		0291 國內旅費			92,300	
		年	1	84,000	84,000	赴中央及各縣市洽公旅費。
		年	1	8,300	8,300	辦理勞安研習、訓練及宣導會等講師交通費。
		0200 業務費			2,136,000	市款2,136,000元
0100 人事費			47,000	市款47,000元		
0131 加班值班費			47,000			
年	1	47,000	47,000	急辦勞動條件業務（如訴願、訴訟等具時效性案件）加班費。		
0203 通訊費			102,040			
年	1	102,040	102,040	業務聯繫所需郵資、電話費等費用。		
0250 按日按件計資酬金			64,000			
年	1	64,000	64,000	辦理相關勞動法令宣導會講師鐘點費。		
0279 一般事務費			1,060,960			
年	1	405,000	405,000	印刷、文具、紙張及雜支等費用。		

高雄市政府勞工局

歲出計畫說明提要與各項費用明細表

中華民國108年度

單位：新臺幣元

分支計畫及用途別科目	單位	數量	單價	預算數	說明	
勞動條件—勞動條件之督導考核	年	1	604,800	604,800	推廣友善職場，辦理相關勞動法令等業務宣導、在職訓練等費用。	
	年	1	13,360	13,360	移送法務部行政執行署強執行費，行政訴訟相關鑑定、證人之支出等費用。	
	年	1	37,800	37,800	赴事業單位勞動條件檢查雜項等費用。	
	0282 車輛及辦公器具養護費			40,000		
	年	1	40,000	40,000	維修辦公事務機具等費用。	
	0291 國內旅費			102,000		
	年	1	84,000	84,000	赴中央或各縣市洽公旅費。	
	年	1	18,000	18,000	勞動法令宣導會講師交通費。	
	0400 獎補助費			720,000	市款720,000元	
	0417 對國內團體之捐助			720,000		
03督促事業單位遵守勞動條件法令計畫	年	1	720,000	720,000	補助本市各事業單位辦理托兒設施、措施等費用(依性別工作平等法辦理勞工托兒服務業務)。	
	0100 人事費			17,693,000	市款1,954,632元，收支併列15,738,368元	
	0104 約聘僱人員待遇			14,669,000	市款632元，收支併列14,668,368元	
	人x月	20x 12	42,896	10,295,040	10,295,040	約聘人員薪資(中央補助)。
	0111 獎金			1,286,880		
	人x月	20x 1.5	42,896	1,286,880	1,286,880	約聘人員年終工作獎金(中央補助)。
	0121 其他給與			320,000		
	人x年	20x 1	16,000	320,000	320,000	約聘人員休假補助(中央補助)。
	0131 加班值班費			859,200		
	人x月	20x 12	3,580	859,200	859,200	急辦勞動條件檢查、裁處、行政救濟等業務加班費(中央補助)。

高雄市政府勞工局

歲出計畫說明提要與各項費用明細表

中華民國108年度

單位：新臺幣元

分支計畫及用途別科目	單位	數量	單價	預算數	說 明		
勞動條件—勞動條件之督導考核	0142 退休離職儲金	人x月	20x 12	2,574	617,760	勞動條件—勞動條件之督導考核	
					617,760		約聘人員退休離職儲金(中央補助)。
	0151 保險	年	1	497,337	1,290,120		約聘人員健保補助477,360元、二代健保補充保費19,977元(中央補助)。
		年	1	792,151	792,151		約聘人員勞保補助774,240元、職災保費17,911元(中央補助)。
		年	1	632	632		配合預算編列至千元，增列632元。
	0200 業務費				3,024,000		市款1,954,000元，收支併列1,070,000元
	0202 水電費	年	1	10,000	300,000		分攤勞工行政中心水費。
		年	1	290,000	290,000		分攤勞工行政中心電費。
	0203 通訊費	年	1	300,000	300,000		勞動檢查、裁處業務用電話費及郵資。
	0213 資訊服務費	人x月	20x 12	1,110	266,400		租賃電腦費用。
	0214 其他業務租金	年	1	120,000	240,000		租賃公務車輛費用。
		年	1	120,000	120,000		租賃影印機、印表機等費用。
	0221 稅捐及規費	年	1	9,000	9,000		公務機車燃料費，詳公務車輛明細表。
	0231 保險費	年	1	14,220	14,220		公務機車保險，詳公務車輛明細表。
	0250 按日按件計資酬金	節	72	2,000	144,000		宣導會外聘講師鐘點費，24場次x 3小時x 2,000元=144,000

高雄市政府勞工局

歲出計畫說明提要與各項費用明細表

中華民國108年度

單位：新臺幣元

	分支計畫及用途別科目	單位	數量	單價	預算數	說 明
勞動條件—勞動條件之督導考核	0271 物品				174,739	元。
		年	1	50,707	50,707	租賃小客車油料，1輛× 1,668公升× 30.4元= 50,707元。
		年	1	124,032	124,032	公務機車油料，詳公務車輛明細表。
	0279 一般事務費				1,152,780	
		年	1	326,780	326,780	印刷、文具、紙張及雜支等費用。
		年	1	106,000	106,000	因公涉訟輔助費用。
		年	1	720,000	720,000	宣導會、勞動基準法宣導文件印製費用。
	0282 車輛及辦公器具養護費				32,400	
		年	1	32,400	32,400	公務機車養護費，詳公務車輛明細表。
	0291 國內旅費				390,461	
	年	1	390,365	390,365	赴事業單位勞動檢查、參與計畫相關會議與教育訓練等旅費。	
	年	1	96	96	配合預算編列至千元，增列96元。	

高雄市政府勞工局

歲出計畫說明提要與各項費用明細表

中華民國108年度

單位：新臺幣元

勞資關係 — 促進勞資和諧	業務計畫及工作計畫 名稱與編號	68161601201 勞資關係-促進勞資和諧	承辦 單位	勞資關係科	預算 金額	4,721千元	勞資關係 — 促進勞資和諧
歲出計畫說明	<p>一、計畫內容： 勞資合作：1.推動勞資會議與團體協約業務及宣導。2.辦理大量解僱勞工保護業務。爭議處理：1.勞資爭議協調與調解業務。2.勞資爭議仲裁。勞工申訴中心業務：1.辦理勞工志願人員培訓與服務業務。2.勞工申訴服務單一窗口。3.律師法律諮詢服務。</p> <p>二、預期成果： 勞資合作：促進勞資合作，保障勞工工作權與僱主經營權以提昇產業效能。爭議處理：維護勞動權益，穩定勞資關係，促進勞資和諧。勞工申訴中心業務：利用民間資源，提供快速有效之諮詢服務。</p>						
分支計畫及用途別科目		單位	數量	單價	預算數	說 明	
合計					4,721,000	市款4,721,000元	
01勞資合作					260,000	市款260,000元	
0100 人事費					8,000	市款8,000元	
0131 加班值班費		年	1	8,000	8,000	急辦勞資關係相關業務加班費。	
0200 業務費					252,000	市款252,000元	
0203 通訊費		年	1	59,200	59,200	電話費及郵資等。	
0250 按日按件計資酬金		年	1	24,000	24,000	勞資關係宣導會外聘講師鐘點費。	
0271 物品		年	1	9,810	9,810	辦公及事務機具等消耗或非消耗品購置費用。	
0279 一般事務費		次	2	53,000	106,000	辦理勞資關係宣導會費用（勞資爭議處理法、團體協約法、	

高雄市政府勞工局

歲出計畫說明提要與各項費用明細表

中華民國108年度

單位：新臺幣元

分支計畫及用途別科目	單位	數量	單價	預算數	說 明	
勞資關係—促進勞資和諧					大量解僱勞工保護法、性別平等及其他有關勞資關係業務宣導)。	
		年	1	9,000	9,000	購買文具紙張等費用。
	0291 國內旅費	年	1	5,670	5,670	訪視事業單位雜項等費用。
					38,320	
		年	1	38,320	38,320	赴中央或各縣市洽公旅費。
	02 爭議處理				2,916,000	市款2,916,000元
	0100 人事費				81,000	市款81,000元
	0131 加班值班費				81,000	
		年	1	81,000	81,000	急辦勞資關係協處等業務加班費。
	0200 業務費				2,835,000	市款2,835,000元
0203 通訊費				192,000		
	年	1	192,000	192,000	郵資、電話費等費用。	
0213 資訊服務費				40,000		
	年	1	40,000	40,000	勞資爭議資訊系統維護等費用。	
0250 按日按件計資酬金				2,358,000		
	年	1	2,000,000	2,000,000	勞資爭議調解案調解人、調解委員、仲裁人及仲裁委員出席費等費用。	
	年	1	358,000	358,000	民間團體指派調解人調解勞資爭議案件律師審查費等費用。	
0271 物品				20,490		
	年	1	20,490	20,490	購置辦公器具設備等消耗及非消耗品費用。	
0279 一般事務費				126,430		
	年	1	70,000	70,000	印製或購買法規資料、表單、影印費及購買文具紙張等費用。	
	年	1	56,430	56,430	製作獎牌表揚協處勞資爭議優良民間團體及調解人等費用。	

勞資關係—促進勞資和諧

高雄市政府勞工局

歲出計畫說明提要與各項費用明細表

中華民國108年度

單位：新臺幣元

	分支計畫及用途別科目	單位	數量	單價	預算數	說 明
勞資關係—促進勞資和諧	0291 國內旅費	年	1	98,080	98,080	赴中央或各縣市洽公旅費。
	03 勞工申訴中心業務				1,545,000	市款1,545,000元
	0200 業務費				1,536,000	市款1,536,000元
	0203 通訊費	年	1	84,400	84,400	郵資及電話費。
	0231 保險費	年	1	13,500	13,500	依據志願服務法規定辦理勞工志願服務人員意外險等費用。
	0250 按日按件計資酬金	年	1	60,000	60,000	辦理勞工申訴服務中心志願服務人員及調解委員與調解人訓練等講師鐘點費。
		人x次	320	1,500	480,000	提供法律諮詢律師酬金。
	0271 物品	年	1	27,500	27,500	購置辦公器具設備等消耗及非消耗品費用。
	0279 一般事務費	年	1	8,000	8,000	印製各種報表資料。
		年	1	39,000	39,000	志工識別背心及服裝等費用。
		年	1	281,440	281,440	辦理勞工申訴服務中心志願服務人員與業務聯繫會報調解人及調解委員訓練等相關費用。
		年	1	31,500	31,500	業務所需各項文具紙張等費用。
		年	1	488,000	488,000	勞工申訴服務中心志願服務人員餐點與交通補貼及慰問禮品等。
	0291 國內旅費	年	1	19,035	19,035	辦理勞工申訴服務中心志願服務人員與調解人及調解委員訓練等外聘講師交通費。
	年	1	3,625	3,625	申訴中心工作人員洽公旅費。	

勞資關係—促進勞資和諧

高雄市政府勞工局

歲出計畫說明提要與各項費用明細表

中華民國108年度

單位：新臺幣元

分支計畫及用途別科目	單位	數量	單價	預算數	說 明
0400 獎補助費				9,000	市款9,000元
0456 獎勵及慰問				9,000	
	年	1	9,000	9,000	依據「高雄市政府所屬各機關學校志願服務人員因公傷慰問金發給要點」規定辦理。

勞資關係——促進勞資和諧

勞資關係——促進勞資和諧

高雄市政府勞工局

歲出計畫說明提要與各項費用明細表

中華民國108年度

單位：新臺幣元

促進國民就業服務—促進就業輔導、保障就業權益	業務計畫及工作計畫名稱與編號	68161601301 促進國民就業服務-促進就業輔導、保障就業權益	承辦單位	就業安全科	預算金額	1,273千元	促進國民就業服務—促進就業輔導、保障就業權益
歲出計畫說明	<p>一、計畫內容： 就業權益保障：1.掌握本市人力資源現況、就業市場資訊及產業發展趨勢。2.配合市府及中央推動各項促進就業措施，增加就業機會，解決失業問題。3.加強保障就業安全，落實就業歧視防治及求職防騙業務推動。4.加強就業服務法及相關法令宣導。5.督導訓練就業中心推動各項就業服務及職業訓練措施。6.運用社會資源，推動本市高職以上院校辦理就業服務及暑期工讀。 外籍勞工管理：1.提供外籍勞工申訴關懷服務、法令諮詢、心理諮商、受理申訴及勞資爭議處理等服務。2.加強查察違法雇主、外籍勞工及私立就業服務機構，以降低違法僱用情事，保障國人就業權益。3.加強外籍勞工生活環境檢查，維護外籍勞工權益。</p> <p>二、預期成果： 就業權益保障：1.掌握本市人力供需狀況，促進國民就業及經濟發展。2.保障國民就業機會均等，增進社會安定。3.提供就業服務及職業訓練機會，建立就業安全體系。 外籍勞工管理：1.維護外籍勞工之權益及協助適應在臺工作及生活2.降低違法僱用情事，保障國人就業權益。3.加強外籍勞工業務管理，防範違法及影響社會案件。</p>						
分支計畫及用途別科目		單位	數量	單價	預算數	說 明	
合計					1,273,000	市款1,273,000元	
01 就業權益保障					1,143,000	市款1,143,000元	
0100 人事費					33,000	市款33,000元	
0131 加班值班費		年	1	33,000	33,000	急辦業務逾時加班費。	
0200 業務費					1,100,000	市款1,100,000元	
0203 通訊費		年	1	100,000	100,000	業務聯繫所需郵資、電話費。	
0250 按日按件計資酬金		年	1	260,000	260,000	就業歧視評議委員會、私立就業服務機構評鑑、法令宣導會、業務研習等出席費及講師鐘點費。	
0279 一般事務費		年	1	180,000	180,000	移送法務部行政執行署強制執行費用、行政訴訟相關鑑定、證人等支出及其他相關費用。	

高雄市政府勞工局

歲出計畫說明提要與各項費用明細表

中華民國108年度

單位：新臺幣元

分支計畫及用途別科目	單位	數量	單價	預算數	說 明	
促進國民就業服務—促進就業輔導、保障就業權益					法令、辦理業務法令宣導、研習、評鑑業務及就業歧視案件評議等費用。	
		年	1	80,000	80,000	辦理就業歧視、求職防騙、不實廣告防治、業務法令宣導業務等費用。
		年	1	100,000	100,000	辦理就業服務職業訓練、特定對象就業服務及青春專案相關業務，印製各類報表、辦公用文具紙張影印等費用。
		年	1	50,000	50,000	配合推動本市辦理暑期工讀計畫所需宣導、講習等費用。
	0282 車輛及辦公器具養護費				200,000	
		年	1	200,000	200,000	辦公器具維護等費用。
	0291 國內旅費				100,000	
		年	1	100,000	100,000	赴中央及各縣市洽公旅費。
	0400 獎補助費				10,000	市款10,000元
	0457 其他補助及捐助				10,000	
		年	1	10,000	10,000	補助市民參加職業訓練之臨時托兒、托老津貼費用。
	02外籍勞工管理				130,000	市款130,000元
	0200 業務費				130,000	市款130,000元
	0203 通訊費				10,000	
		年	1	10,000	10,000	業務聯繫所需郵資、電話費。
0279 一般事務費				100,000		
	年	1	100,000	100,000	印製法令、業務宣導資料，文具紙張影印費，辦理外勞管理業務宣導、研習或參訪研討等費用。	
0291 國內旅費				20,000		
	年	1	20,000	20,000	赴中央及各縣市洽公旅費。	

高雄市政府勞工局

歲出計畫說明提要與各項費用明細表

中華民國108年度

單位：新臺幣元

第一預備金 — 第一預備金	業務計畫及工作計畫 名稱與編號	68161607901 第一預備金-第一預備金	承辦 單位	各科室	預算 金額	300千元	第一預備金 — 第一預備金
歲出計畫說明	<p>一、計畫內容： 依據預算法第22條規定編列，專案核備後動支。</p> <p>二、預期成果： 配合業務完成各項計畫。</p>						
用途別科目		單位	數量	單價	預算數	說 明	
合計					300,000	市款300,000元	
0900 預備金					300,000	市款300,000元	
0901 第一預備金		年	1	300,000	300,000	依據預算法第22條第1項第1款 規定編列。	

高雄市政府勞工局

各項費用彙計表

中華民國108年度

單位：新臺幣千元

工作計畫名稱及編號	66161600201 社會保險	68161600101 行政管理	68161600102 業務管理	68161600801 勞工行政業務 綜合規劃	68161600802 提升就業暨保 障勞動權益	68161600901 工會輔導、勞 工組訓
第一、二級用途別 科目名稱及編號						
合 計	5,287,991	98,829	20,141	287	18,104	28,724
010000人事費		97,038	222	9		38
010200政務人員待遇		1,625				
010300法定編制人員待遇		62,997				
010400約聘僱人員待遇		3,424				
010500技工及工友待遇		3,869				
011100獎金		14,038				
012100其他給與		1,760				
013100加班值班費		2,858	222	9		38
014200退休離職儲金		205				
015100保險		6,262				
020000業務費		1,767	10,012	278	3,104	1,580
020100教育訓練費			314			
020200水電費			3,261			
020300通訊費			1,067	13		140
021300資訊服務費			585			34
021400其他業務租金			299			5
022100稅捐及規費		61				
023100保險費		100				5
024900臨時人員酬金			1,478		3,104	
025000按日按件計資酬金			10			180
027100物品		203	21			104
027900一般事務費		504	1,752	237		973
028100房屋建築養護費			465			
028200車輛及辦公器具養護費		155	81			
028300設施及機械設備養護費			678			
029100國內旅費		80		29		140
029800特別費		664				
030000設備及投資			9,907			
030200房屋建築及設備費			3,668			
030400機械設備費			5,800			

高雄市政府勞工局

各項費用彙計表

中華民國108年度

單位：新臺幣千元

工作計畫名稱及編號 第一、二級用途別 科目名稱及編號	66161600201 社會保險	68161600101 行政管理	68161600102 業務管理	68161600801 勞工行政業務 綜合規劃	68161600802 提升就業暨保 障勞動權益	68161600901 工會輔導、勞 工組訓
030600資訊軟硬體設備費			289			
031900雜項設備費			150			
040000獎補助費	5,287,991	24			15,000	27,106
041000對特種基金之補助						
041700對國內團體之捐助						25,890
043000社會保險負擔	5,287,991					
043100社會福利津貼及濟助						
044100差額補貼						
045600獎勵及慰問		24				
045700其他補助及捐助					15,000	1,216
090000預備金						
090100第一預備金						

高雄市政府勞工局
各項費用彙計表(續)

中華民國108年度

單位：新臺幣千元

工作計畫名稱及編號	68161601001 勞工福利、身心障礙者促進就業	68161601101 勞動條件之督導考核	68161601201 促進勞資和諧	68161601301 促進就業輔導、保障就業權益	68161607901 第一預備金	合 計
第一、二級用途別 科目名稱及編號						
合 計	28,631	20,981	4,721	1,273	300	5,509,982
010000人事費	130	14,730	89	33		112,289
010200政務人員待遇						1,625
010300法定編制人員待遇						62,997
010400約聘僱人員待遇		10,295				13,719
010500技工及工友待遇						3,869
011100獎金		1,287				15,325
012100其他給與		320				2,080
013100加班值班費	130	920	89	33		4,299
014200退休離職儲金		618				823
015100保險		1,290				7,552
020000業務費	5,379	5,531	4,623	1,230		33,504
020100教育訓練費						314
020200水電費		300				3,561
020300通訊費	204	448	336	110		2,317
021300資訊服務費	40	266	40			966
021400其他業務租金		240				544
022100稅捐及規費	1,076	9				1,146
023100保險費	28	14	14			160
024900臨時人員酬金						4,582
025000按日按件計資酬金	260	388	2,922	290		4,050
027100物品		175	58			560
027900一般事務費	2,041	2,999	1,095	510		10,111
028100房屋建築養護費	1,490					1,955
028200車輛及辦公器具養護費	90	107		200		633
028300設施及機械設備養護費						678
029100國內旅費	150	585	159	120		1,263
029800特別費						664
030000設備及投資						9,907
030200房屋建築及設備費						3,668
030400機械設備費						5,800

高雄市政府勞工局
各項費用彙計表(續)

中華民國108年度

單位：新臺幣千元

工作計畫名稱及編號	68161601001 勞工福利、身心障礙者促進就業	68161601101 勞動條件之督導考核	68161601201 促進勞資和諧	68161601301 促進就業輔導、保障就業權益	68161607901 第一預備金	合 計
第一、二級用途別 科目名稱及編號						
030600資訊軟硬體設備費						289
031900雜項設備費						150
040000獎補助費	23,122	720	9	10		5,353,982
041000對特種基金之補助	73					73
041700對國內團體之捐助		720				26,610
043000社會保險負擔						5,287,991
043100社會福利津貼及濟助	23,048					23,048
044100差額補貼	1					1
045600獎勵及慰問			9			33
045700其他補助及捐助					10	16,226
090000預備金					300	300
090100第一預備金					300	300

高雄市政府勞工局

歲出一級用途別科目分析表

中華民國108年度

單位：新臺幣千元

名稱及編號	合計	經常支出						資本支出					
		人事費	業務費	獎補助費	債務費	預備金	小計	人事費	業務費	設備及投資	獎補助費	預備金	小計
合計	5,509,982	112,289	33,504	5,353,982		300	5,500,075			9,907			9,907
66161600000 社會保險支出	5,287,991			5,287,991			5,287,991						
66161600200 社會保險	5,287,991			5,287,991			5,287,991						
66161600201 社會保險	5,287,991			5,287,991			5,287,991						
68161600000 福利服務支出	221,991	112,289	33,504	65,991		300	212,084			9,907			9,907
68161600100 一般行政	118,970	97,260	11,779	24			109,063			9,907			9,907
68161600101 行政管理	98,829	97,038	1,767	24			98,829						
68161600102 業務管理	20,141	222	10,012				10,234			9,907			9,907
68161600800 勞工行政	18,391	9	3,382	15,000			18,391						
68161600801 勞工行政業務綜合規劃	287	9	278				287						
68161600802 提升就業暨保障勞動權益	18,104		3,104	15,000			18,104						
68161600900 勞工組織	28,724	38	1,580	27,106			28,724						
68161600901 工會輔導、勞工組訓	28,724	38	1,580	27,106			28,724						
68161601000 勞工福利暨身心障礙者就業	28,631	130	5,379	23,122			28,631						
68161601001 勞工福利、身心障礙者促進就業	28,631	130	5,379	23,122			28,631						
68161601100 勞動條件	20,981	14,730	5,531	720			20,981						
68161601101 勞動條件之督導考核	20,981	14,730	5,531	720			20,981						
68161601200 勞資關係	4,721	89	4,623	9			4,721						

高雄市政府勞工局

歲出一級用途別科目分析表

中華民國108年度

單位：新臺幣千元

名稱及編號	合計	經常支出						資本支出					
		人事費	業務費	獎補助費	債務費	預備金	小計	人事費	業務費	設備及投資	獎補助費	預備金	小計
68161601201 促進勞資和諧	4,721	89	4,623	9			4,721						
68161601300 促進國民就業服務	1,273	33	1,230	10			1,273						
68161601301 促進就業輔導、保障就業權益	1,273	33	1,230	10			1,273						
68161607900 第一預備金	300					300	300						
68161607901 第一預備金	300					300	300						

高雄市政府勞工局
資本支出分析表

中華民國108年度

單位：新臺幣千元

名稱及編號	合計	設備及投資								其他資本支出	
		土地	房屋建築及設備	公共建設及設施	機械設備	運輸設備	資訊軟體設備	雜項設備	權利		投資
合計	9,907		3,668		5,800		289	150			
68161600100 一般行政	9,907		3,668		5,800		289	150			
68161600102 業務管理	9,907		3,668		5,800		289	150			

高雄市政府勞工局

人 事 費 彙 計 表

中華民國108年度

單位：新臺幣元

類別	預算員額	全年度人事費											備註	
		民意代表待遇	政務人員待遇	法定編制人員待遇	約聘僱人員待遇	技工及工友待遇	獎金	其他給與	加班值班費	退休退職給付	退休離職儲金	保險		合計
合計	130		1,624,980	62,996,940	13,718,796	3,868,800	15,325,139	2,080,000	4,299,466		823,200	7,551,679	112,289,000	加班費 1,585,200元。
正式員額	92		1,624,980	62,996,940			12,844,589	1,472,000	2,542,319			5,225,225	86,706,053	
職員	92		1,624,980	62,996,940			12,844,589	1,472,000	2,542,319			5,225,225	86,706,053	
約聘僱人員	28				13,718,796		1,714,850	448,000			823,200	1,718,954	18,423,800	
技工	3					1,237,500	244,922	48,000	55,000			173,748	1,759,170	
駕駛	3					1,237,500	244,922	48,000	55,000			190,584	1,776,006	
工友	4					1,393,800	275,856	64,000	61,947			243,168	2,038,771	
其他人事費									1,585,200				1,585,200	

高雄市政府勞工局

約聘僱人員費用分析表

中華民國108年度

單位：新臺幣元

款	項	目	節	科 目	約聘人員 (人*月)	約僱人員 (人*月)	全年度預算數	說 明
				名稱及編號				
				合 計			18,423,800	包括約聘僱人員待遇13,718,796元、年終工作獎金1,714,850元、保險費1,718,954元、離職儲金823,200元及休假補助448,000元。
15				0016000000 高雄市政府勞工局主管			18,423,800	
	001			0016160000 高雄市政府勞工局			18,423,800	
		02		68161600100 一般行政			4,614,000	
			01	68161600101 行政管理			4,614,000	
					3x12		1,788,790	107年7月2日高市府人力字第10730596900號函核定約聘人員3人。
						5x12	2,825,210	107年7月2日高市府人力字第10730596900號函核定約僱人員5人。
		06		68161601100 勞動條件			13,809,800	
			01	68161601101 勞動條件之督導考核			13,809,800	
					20x12		13,809,800	107年7月2日高市府人力字第10730596900號函核定約聘檢查員20人。

高雄市政府勞工局

公務車輛明細表

中華民國108年度

單位：新臺幣元

業務計畫及工作計畫名稱	車輛數	車輛種類	乘客人數(不含司機)	購置年月	汽缸總排氣量(立方公分)	牌照稅(全年)	燃料使用費(全年)	油料費(全年)			養護費	車輛保險費	車輛檢驗費	備註
								數量(公升)	單價(元)	金額				
一般行政 行政管理		現有車輛												
	1	小客車	3	09512	1998	11,230	6,180	1,668	30.4	50,707	49,000	2,483	750	4316-NZ
	1	小客車	3	09603	1794	7,120	4,800	1,668	30.4	50,707	49,000	2,483	750	6379-Q R
	1	小客車	3	09604	1998	11,230	6,180	1,668	30.4	50,707	49,000	2,483	750	7430-Q R
勞動條件 勞動條件之督導考核	1	小客車	3	10710	1800	7,120	4,800	1,668	30.4	50,707	8,300	2,483		預計107年10月購買
	20	重型機車	1	10608	125		9,000	4,080	30.4	124,032	32,400	14,220		M M T -8596 M M T -8597 M M T -8598 M M T -8599 M M T -8600 M M T -8601 M M T -8602 M M T -8603 M M T -8605 M M T -8606 M M T -8607 M M T -8608 M M T -8609 M M T -8610 M M T -8611 M M T -8612 M M T -8613 M M T -8615 M M T -8616 M M T -8617
		合計				36,700	30,960			326,860	187,700	24,152	2,250	

歲出按職能及經

中華民國108

職能別分類	經濟性分類	經常支出							資本支出				
		受僱人員報酬	購買商品及勞務	債務利息	土地租金支出	經常移轉			經常支出合計	投資及增資			
						對企業	對非營利機構及民間	對政府		對國外	對營業基金	對非營業特種基金	對民間企業
總計		121,190	24,903			720	5,353,189	73		5,500,075			
01 一般公共事務													
02 防衛													
03 公共秩序與安全													
04 教育													
05 保健													
06 社會安全與福利		99,017	10,022				5,288,015			5,397,054			
07 住宅及社區服務													
08 娛樂、文化與宗教													
09 燃料與能源													
10 農、林、漁、牧業													
11 礦業、製造業及營造業													
12 運輸及通信													
13 其他經濟服務		22,173	14,881			720	65,174	73		103,021			
14 環境保護													
15 其他支出													

政府勞工局

濟性綜合分類表

年度

單位：新臺幣千元

資本支出													總計
資本移轉				土地購入	無形資產購入	固定資本形成						資本支出合計	
對企業	對非營利 家庭及 機構 民間	對政府	對國外			住宅	非住宅 房屋	營建 工程	運輸 工具	資訊 軟體	其他 機器 及 設備		
						3,668				6,239		9,907	5,509,982
							3,668			6,239		9,907	5,406,961
													103,021