



高雄市勞工統計年報

中華民國 111 年

Labor Affairs Yearbook
of Kaohsiung City, 2022

高雄市政府勞工局 編印

Labor Affairs Bureau of Kaohsiung City Government

中華民國 112 年 5 月

說 明

- 一、本勞工統計年報，著重在本市重要勞工政策施政成果，以供政府施政及學術研究之參用，凡與勞工政策有關資料均廣為蒐集納入。
- 二、本年報內容計分：壹、提要分析，貳、勞工統計表 一、勞工行政 二、職業訓練與就業服務 三、勞動檢查等 3 類計 23 表。
- 三、本年報資料來源除部份自勞動部等有關網站下載外，大部份係根據本局各科室及所屬機關(訓練就業中心及勞動檢查處)造送之公務統計報表與勞動部開發各項資訊系統(如勞工行政資訊整合應用系統、第四代身心障礙者定額進用資訊管理系統、職業訓練資訊管理系統、就業服務資訊系統及職業災害統計網路填報系統等)現況結果彙編整合而成；提要分析則參酌勞動部公務統計書刊撰寫而成。
- 四、表內所列度量衡單位，一律採用公制，以資劃一，部份數字因尾數四捨五入，故總數與細數之間，或稍有未能吻合情事。
- 五、各表資料來源或必須解釋者，於表下端註明之。
- 六、所列數字以民國 111 年資料為主，但部份統計表為便於參考比較，仍將縣市合併以來統計資料一併列入。本年報所用時期稱「年」者自當年 1 月 1 日至 12 月 31 日止，稱「年底」者指當年 12 月底，稱「月」者自當月 1 日至 30(31)日止。
- 七、本年報使用符號意義如下：
「-」代表無數值，「--」代表無意義數值，「…」代表數值不明尚未產生資料，「0」代表有數值而不及半單位，「Ⓔ」代表預估數值。
- 八、本年報資料全數刊登本局全球資訊網以資各界參考應用(本局網站：
<http://labor.kcg.gov.tw/>)。
- 九、本年報於民國 103 年首編，有關歷年統計資料蒐集整理及分析等工作受限於人力及時效，偶有疏漏之處敬祈讀者不吝指正。

目 錄

壹、提要分析

| | |
|----------------------|--------|
| 一、勞工行政..... | I~II |
| 二、職業訓練與就業服務..... | III~VI |
| 三、勞動檢查..... | VI~VII |
| 四、高雄市政府勞工局組織系統圖..... | VIII |

貳、勞工統計表

一、勞工行政

| | |
|--------------------------------------|-------|
| 表 1-1 高雄市勞工團體動態..... | 1~2 |
| 表 1-2 高雄市勞資爭議案件概況..... | 3~10 |
| 表 1-3 高雄市政府勞工教育及志願服務概況..... | 11~12 |
| 表 1-4 高雄市執行定額進用身心障礙者機關(構)進用人數概況..... | 13~14 |
| 表 1-5 高雄市執行定額進用身心障礙者義務機關(構)進用情形概況... | 15~16 |
| 表 1-6 高雄市政府勞工局勞工申訴服務中心案件統計..... | 17~20 |

二、職業訓練與就業服務

| | |
|--|-------|
| 表 2-1 高雄市公共職訓機構訓練人數-按訓練期限分..... | 21 |
| 表 2-2 高雄市公共職訓機構訓練人數-按訓練職類分..... | 22 |
| 表 2-3 高雄市公共職訓機構運用就業安定基金委託辦理失業者職業訓練人數 -按訓練期限分..... | 23 |
| 表 2-4 高雄市公共職訓機構運用就業安定基金委託辦理失業者職業訓練人數 -按職業類別分..... | 24 |
| 表 2-5 高雄市就業服務之求職、求才及推介就業人數-按教育程度別分 | 25~42 |
| 表 2-6 高雄市就業服務之求職、求才及推介就業人數-按年齡別分... | 43~56 |
| 表 2-7 高雄市就業服務之求職、求才及推介就業人數-按職業別分... | 57~74 |
| 表 2-8 高雄市有效求職者未能推介就業之原因按職業別分..... | 75~76 |
| 表 2-9 高雄市雇主提供有效求才機會未能補實之原因按職業分..... | 77~78 |
| 表 2-10 高雄市就業保險失業給付初次認定人數按教育程度別分..... | 79~80 |
| 表 2-11 高雄市就業保險失業給付初次認定人數按性別及年齡別分.... | 81~82 |

三、勞動檢查

| | |
|------------------------------------|-------|
| 表 3-1 高雄市強化勞工安全及檢查效能之專案檢查執行情形..... | 83~84 |
|------------------------------------|-------|

| | | |
|-------|--|-------|
| 表 3-2 | 高雄市歷年事業單位經勞動檢查違反勞動基準法及勞工安全衛生法移送處分情形..... | 85~86 |
| 表 3-3 | 高雄市適用勞工安全衛生法單位職業災害-災害類型別..... | 87~88 |
| 表 3-4 | 高雄市適用勞工安全衛生法單位職業災害-媒介物別..... | 89~90 |
| 表 3-5 | 高雄市適用勞工安全衛生法單位職業災害-受傷部位別..... | 91~92 |
| 表 3-6 | 高雄市職業災害概況..... | 93~94 |

壹、提要分析

壹、提要分析

民國 68 年 7 月 1 日，高雄市改制為院轄市，為加強服務勞工朋友，於 77 年 1 月 15 日成立勞工局，原隸屬社會局的職業訓練中心及國民就業輔導中心改隸於本局，以形成較為完整的勞工行政體系，為本市勞工提供更完善的服務。民國 99 年 12 月 25 日高雄縣市合併，由高雄市政府及高雄縣政府勞工局合併為高雄市政府勞工局，本局組織編制 5 科 4 室(勞工組織科、勞動條件科、勞資關係科、就業安全科、職業重建科、秘書室、人事室、會計室及政風室)，所屬機關 4 個(訓練就業中心、勞動檢查處、勞工教育生活中心及博愛職業技能訓練中心)，共同確保勞工權益、保障勞工安全、增進勞工生活品質、促進勞資合作及就業安全。為使各界掌握歷年服務成果，並就以下各節分析：

一、 勞工行政

扮演好勞工的守護者，是本局首要的任務與施政的目標，自縣市合併後，本局以「尊嚴勞動、安心就業」為目標，秉持保障勞動權益，增進勞動福祉、健全就業安全、強化職涯規劃、打造安全衛生職場環境理念，持續關注重大勞工議題，深耕勞動事務，提供本市勞工多元就業機會。

由統計資料來看，民國 111 年底勞工團體有 856 家、會員數 46 萬 6,174 人，較前一年 854 家、會員數 46 萬 5,570 人，家數增加 2 家、會員數增加 604 人(詳表 1-1、圖 1)。

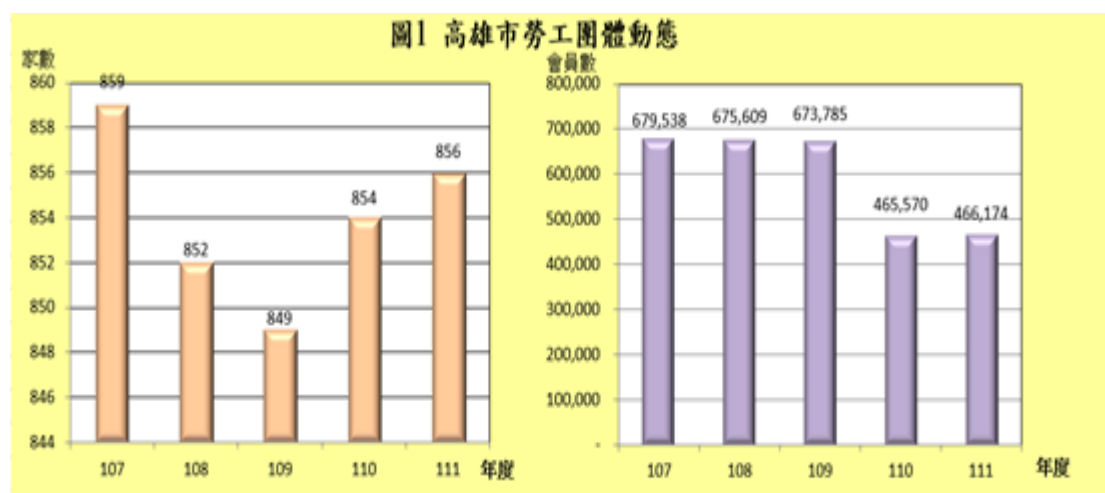

111 年處理勞資爭議計 3,350 件(權利事項 3,350 件、調整事項 0 件)，爭議人數 4,277 人(男性 2,358 人、女性 1,919 人)。以主要爭議類別而言，權利事項以工資爭議 1,714 件最多，給付資遣費爭議 633 件居次；以職業別而言，批發及零售業 766 件最多，支援服務業 421 件居次。處理方式(含截至去年未結案 602 件)111 年已解決 3,357 件(調解 3,353 件，仲裁 4 件)，截至 111 年止尚未解決仍續處理中 595 件(詳表 1-2)。

本市身心障礙者義務機關(構)進用人數概況，111 年法定應進用 5,840 人，較前一年 5,803 人，增加 37 人；實際已進用 9,282 人，較前一年 9,145 人，增加進用 137 人；超額進用 4,038 人，較前一年 3,957 人，增加 81 人；法定應進用不足數 123 人，較前一年 118 人，增加 5 人(詳表 1-4)。另就進用情形而言，111 年底家數計 1,801 家，分為獎勵進用 945 家，足額進用 763 家，不足額進用 93 家(詳表 1-5)。

本局勞工申訴服務中心 111 年計服務 3 萬 2,093 案、6 萬 7,660 件次，依服務案件性質而言，以解釋法令疑義 2 萬 7,767 案最多，轉介 2,268 案居次，申訴 1,379 案第三，餘 679 案為建議、批評及其他性質；依服務類別而言，以服務工資 2 萬 5,766 件、占 38.08%最多，就業和職訓 2 萬 2,642 件、占 33.46%居次，工時 7,724 件、占 11.42%第三(詳表 1-6、圖 2)。

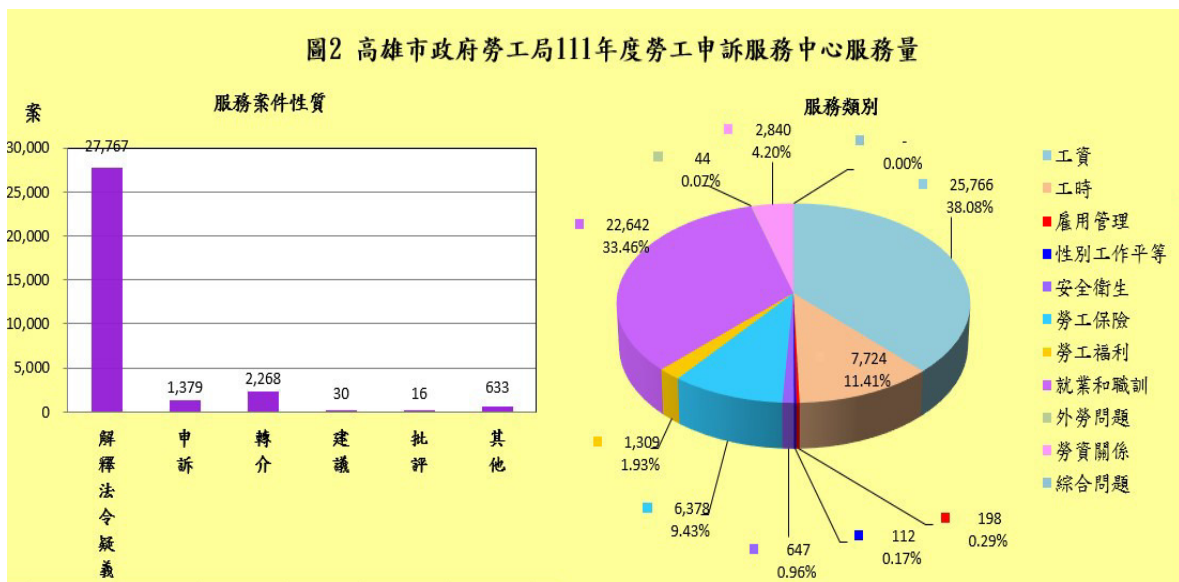

二、職業訓練與就業服務

本局所屬訓練就業中心主要以成為南部地區首選之公立職訓機構為願景，提升技能及安心就業為使命，其核心價值在持續改善職訓、創新優質服務、強化就業服務及追求永續發展；營運方針短期係依本市經貿發展、區域特色及開班為短期目標；中期目標在發展出職能地圖；長期則以發展多元職訓、提升職場人力素質、辦理青年就業服務就業行動 E 化及追求創新效能為目標。

(一)職業訓練

以自辦、委辦方式辦理各種職前訓練，培養求職者專業技能。並接受學校、企業等委託辦理專精、轉業、第二專長、新進員工職前等各項訓練。另為提升基層技術人力與協助企業穩定勞工，學員結訓後輔導參加技能檢定並輔導就業。

111 年度辦理產訓合作職前訓練班開辦水電裝修實務班等 14 職類課程，各職類受訓時數每班別平均為 684 小時；111 年度結訓學員共計 255 人，就業人數共計 217 人。訓後就業率(就業人數/結訓人數)為 85.10%。以 107 年至 111 年職前職業訓練班辦理情形而言，就業率以電控工程師養成班 91.43%最高、汽機車修護班以 90.91%居次(詳表 2-1、表 1)。

表 1 107 至 111 年公辦職前職業訓練班辦理情形 單位：梯、人、%

| 訓練班名稱 | 辦理梯次 | 預訓人數 | 結訓人數 | 就業人數 | 就業率 |
|----------|------|------|------|------|--------|
| 食品烘焙 | 10 | 200 | 187 | 162 | 86.63% |
| 美髮設計師養成 | 10 | 200 | 174 | 158 | 90.80% |
| 地方風味小吃 | 10 | 200 | 186 | 151 | 81.18% |
| 電控工程師養成班 | 10 | 200 | 175 | 160 | 91.43% |
| 美容彩顏造型班 | 8 | 160 | 130 | 108 | 83.08% |
| 水電裝修實務 | 10 | 220 | 204 | 182 | 89.22% |
| 輕食餐飲實務 | 10 | 200 | 194 | 156 | 80.41% |
| 汽機車修護 | 10 | 200 | 165 | 150 | 90.91% |

【註】因受疫情影響於 111 年美容彩顏造型班停辦無招生(一年二梯次)，同時增加水電裝修實務招生人數調整為 30 人，一年二梯次增加為 20 人。另外，將電控工程師養成及水電裝修實務二班併為水電配線達人職群為工業配線組及水電裝修組。

委外失業者職業訓練，111 年開辦工業類、商業類、醫事護理及家事服務類共計 35 班職前訓練班，開訓 953 人，結訓(不含提前就業學員)912 人，以醫事護理及家事服務類結訓 445 人最多，商業類結訓 231 人最少，訓後 3 個月就業率約為 81.59%，5 班輔導中(詳表 2-4)。

辦理技能檢定，111 年度辦理 2 次受訓學員專案技能檢定，共計報名 63 人次、到考 59 人次、及格 43 人次，及格比率 72.88%；另辦理即測即評及發證技能檢定共 23 職類、受理檢定人數 2,044 人次、到考 1,833 人次，合格 1,407 人、平均合格率 76.76%。全國技術士技能檢定 111 年度接受勞動部委託辦理測試共 5 職類、受理檢定人數 852 人次、到考 667 人次、合格 464 人次、平均合格率 69.57% (出處勞動部勞動力發展署技能檢定中心技能檢定系統)。

(二)就業服務

透過專業的就業服務受理求職、求才登記，讓求職求才者挑選最適當的工作和人選，期使求職求才雙方均能適才適用。為促進就業媒合，每年定期辦理現場徵才活動及企業雇主座談會，期可爭取就業機會，媒合雇主所需人才，以降低失業率。另專案辦理有工作能力之身心障礙者、中高齡者、原住民、生活扶助戶及長期失業者等特定對象之就業服務，並配合中央紓困政策協助事業單位維持營運及勞工穩定就業，也持續運用各項就業促進工具積極媒合市民就業，使就業服務機構成為市民職涯發展路上的好夥伴，企業徵才好幫手。

111 年透過本市就業服務體系新登記求職人數 6 萬 6,009 人，較前一年 6 萬 7,493 人，減少 1,484 人，下降 2.20%；求職推介就業人數占求職人數百分比之求職就業率為 64.38%(42,496 人/66,009 人)，較前一年 61.93%(41,798 人/67,493 人)，增加 2.45 個百分點；依教育程度而言，以博士程度的求職就業率 70.37%(38 人/54 人)最高，其次為大學程度 67.82%(17,034 人/25,115 人)，國小以下程度 48.10%(745 人/1,549 人)最低，依年齡別而言，以 25-29 歲之求職就業率 74.81%(5,757 人/7,696 人)最高，65 歲以上 44.75%(1,180 人/2,637 人)最低；求才利用率為 49.43%(65,592 人/132,701 人)，較前一年 51.06%(72,293 人/141,572 人)，減少 1.63 個百分點；求供倍數(新登記)2.01(132,701 人/66,009 人)，以 2 月 3.07 倍最高，其次 1 月 2.14 倍，8 月 1.65 倍最低(詳表 2-5、表 2-6、圖 3 及圖 4)

圖 3 高雄市 111 年求職就業率-按教育程度及年齡分



圖 4 高雄市 111 年求供倍數統計



111 年透過本市就業服務體系有效求職人數 18 萬 7,870 人，經開立介紹卡推介而未就業者共計 2 萬 2,254 人次，分析求職者未能推介就業原因，以「求職者本身條件不合」計 11,428 人、占 51.35%居首；其次為「與求職者就業意願不合」計 7,360 人、占 33.07%；再其次為「求才廠商已另行補實人數」計 2,229 人、占 10.02%；而「求職者已另自行覓妥職業者」計 1,064 人、占 4.78%；「其他」計 173 人、占 0.78%（詳表 2-5、表 2-8 及圖 5）。

圖 5 高雄市 111 年有效求職者未能推介就業原因

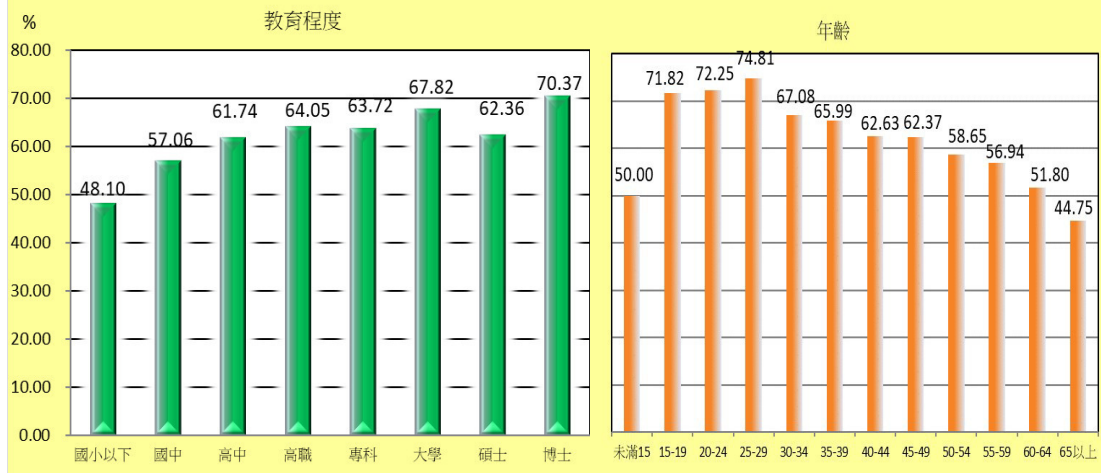
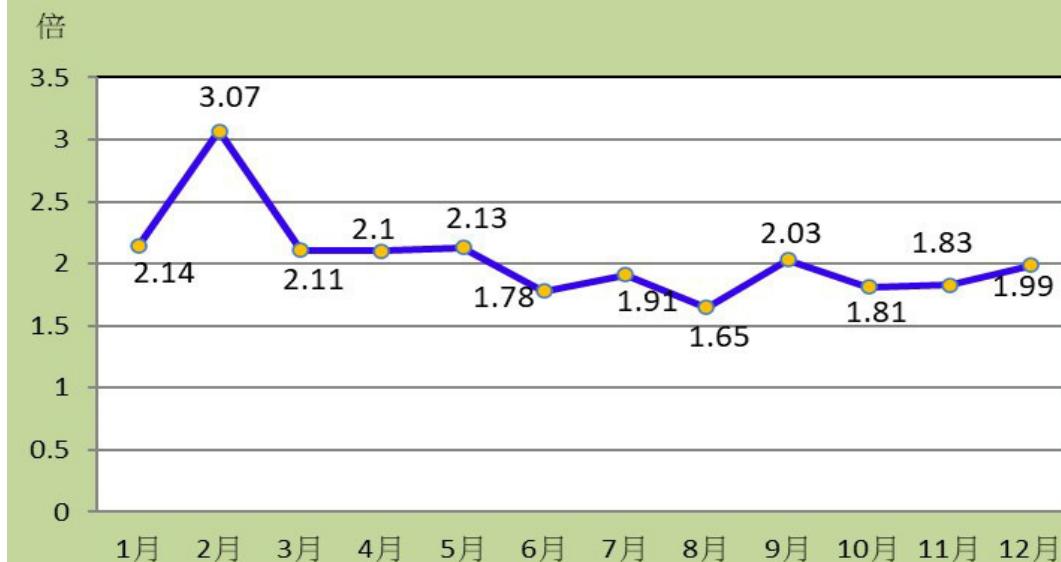
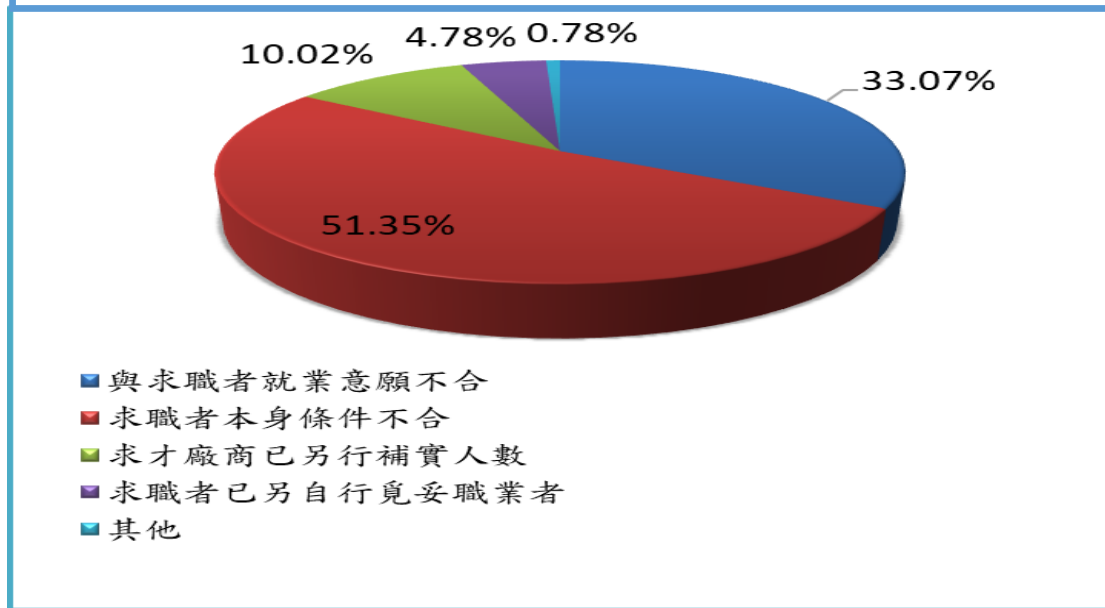

三、勞動檢查

茲為關心本市勞工安全、健康與權益，依據中央現階段勞工政策及勞動部訂頒年度勞動檢查方針，執行勞動監督檢查任務，在勞動部及主管機關指揮監督之下，以尊重生命、關懷勞動者安全健康為圭臬，加強職業安全衛生宣導及檢查，建立局限空間作業稽查系統及標章管理制度，推動石化業 PSM 製程安全管理，降低職場災害，強化勞動檢查服務效能。

111 年實施勞動檢查計 21,171 廠次，依勞動基準法受檢計 4 廠次，違反該法案件 1 件（罰鍰告發件次 1 件次、無移送偵辦處分件次）；另依職業安全衛生法受檢計 21,167 廠次，違反該法案件 994 件（罰鍰告發件次 767 件次、局部停工件次 214 件次、無全部停工件次、移送偵辦處分件次 13 件次）（詳表 3-2）。

本市重大職業災害死亡統計 111 年總計 29 人，行業別區分以營造業 11 人最多，製造業 10 人居次，用水供應及汙染整治業及不動產業各 2 人列第三；災害類型以墜落、滾落 12 人最多，物體飛落及被撞各 3 人居次（出處勞動檢查處網站/勞動部職業安全衛生署勞動檢查機構檢查資訊管理系統、圖 6）。

圖6 高雄市111年重大職業災害死亡人數統計

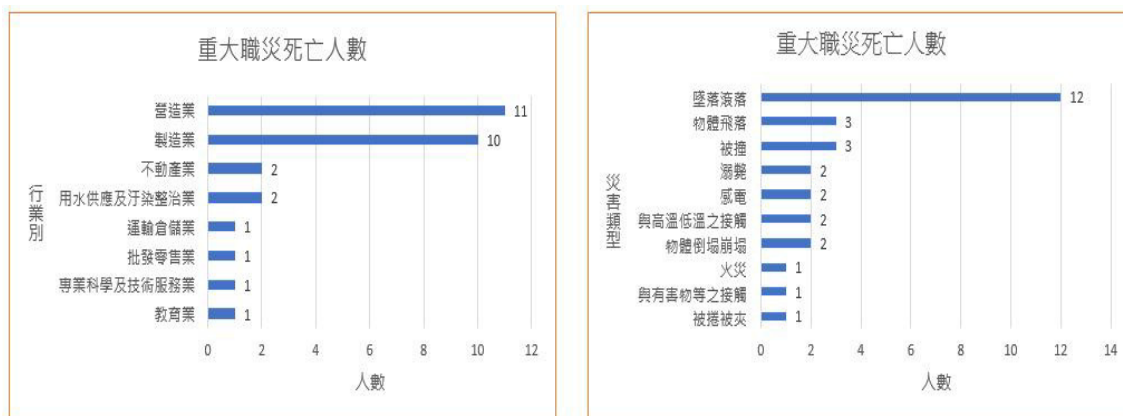

四、高雄市政府勞工局組織系統圖

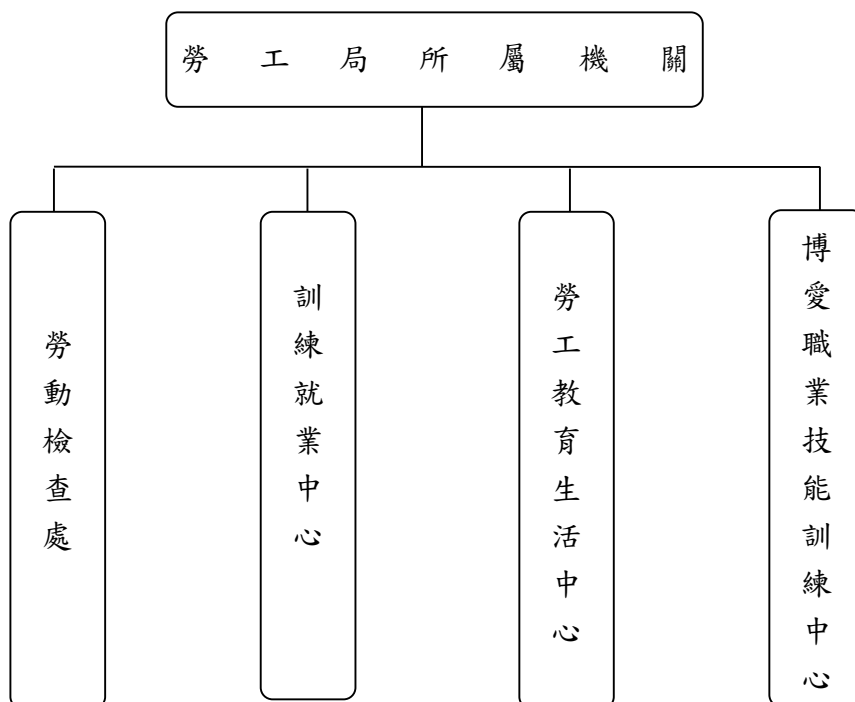
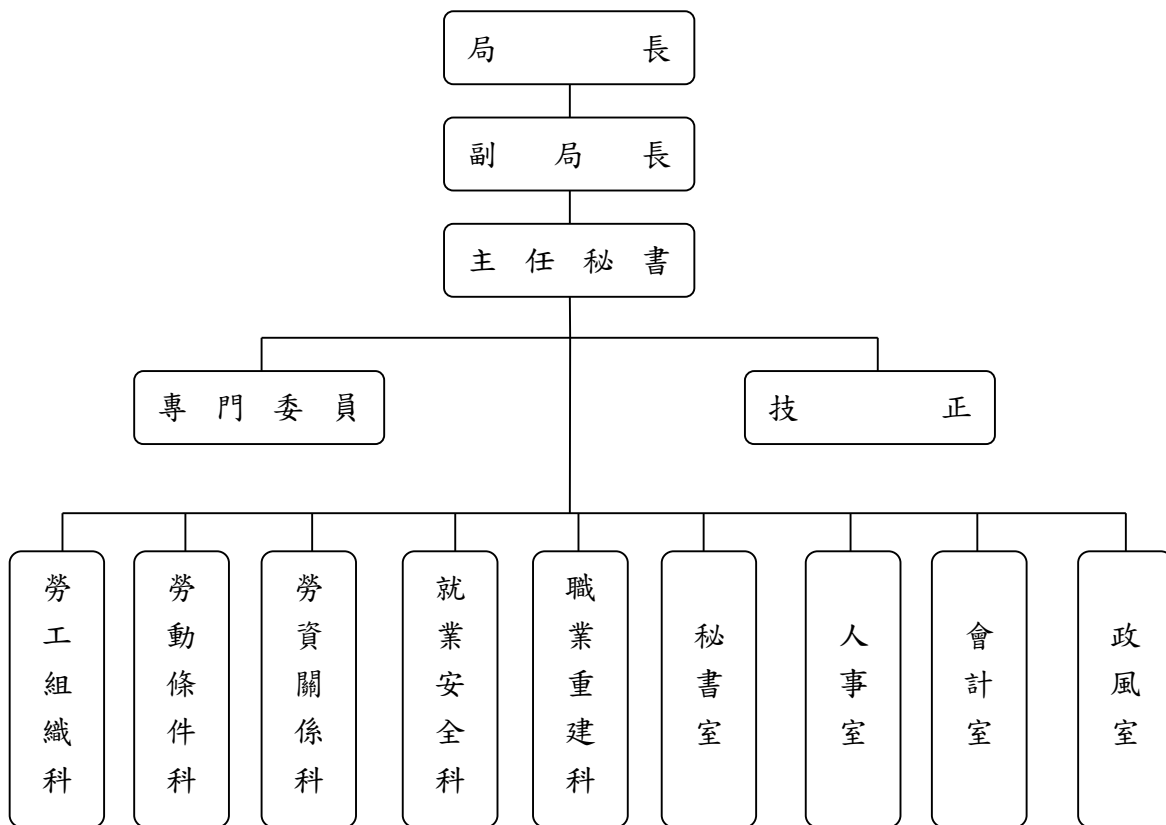

貳、勞工統計表

一、勞工行政

表1-1 高雄市勞工

| 年底別 | 總計 | | 企業工會聯合組織 | | 產業工會聯合組織 | | 職業工會聯合組織 | |
|---------|-----|---------|----------|---------|----------|-----|----------|---------|
| | 單位數 | 會員數 | 單位數 | 會員數 | 單位數 | 會員數 | 單位數 | 會員數 |
| 民國107年底 | 859 | 679,538 | 6 | 100,606 | - | - | 2 | 107,000 |
| 民國108年底 | 852 | 675,609 | 6 | 100,606 | - | - | 3 | 107,000 |
| 民國109年底 | 849 | 673,785 | 6 | 100,606 | - | - | 2 | 107,000 |

| 年底別 | 總計 | | | 企業及產業工會聯合組織 | | 職業工會聯合組織 | |
|---------|-----|-------|---------|-------------|-------|----------|-------|
| | 單位數 | 團體會員數 | 會員人數 | 單位數 | 團體會員數 | 單位數 | 團體會員數 |
| 民國110年底 | 854 | 658 | 465,570 | 6 | 64 | 2 | 65 |
| 民國111年底 | 856 | 657 | 466,174 | 6 | 63 | 2 | 66 |

資料來源：本局勞工組織科。

團體動態

單位：個、人、家

| 綜合型工會聯合組織 | | 企業工會 | | 產業工會 | | 職業工會 | |
|-----------|-----|------|--------|------|--------|------|---------|
| 單位數 | 會員數 | 單位數 | 會員數 | 單位數 | 會員數 | 單位數 | 會員數 |
| 10 | 551 | 162 | 63,402 | 43 | 21,170 | 636 | 387,360 |
| 11 | 538 | 158 | 61,098 | 43 | 21,194 | 631 | 385,711 |
| 12 | 533 | 156 | 60,614 | 45 | 21,257 | 628 | 384,308 |

| 綜合型工會聯合組織 | | 企業工會 | | 產業工會 | | 職業工會 | |
|-----------|-------|------|--------|------|--------|------|---------|
| 單位數 | 團體會員數 | 單位數 | 會員人數 | 單位數 | 會員人數 | 單位數 | 會員人數 |
| 12 | 529 | 158 | 60,480 | 45 | 21,266 | 631 | 383,824 |
| 12 | 528 | 160 | 60,652 | 46 | 21,387 | 630 | 384,135 |

表1-2 高雄市勞資
中華民國

| 項目別 | 爭議件數 | 契約爭議 | | | |
|-----------------------|-------|-------|------|--------|----------|
| | | 計 | 契約爭議 | | |
| | | | 小計 | 契約性質爭議 | 恢復僱傭關係爭議 |
| 總計 | 3,350 | 3,350 | 127 | 25 | 102 |
| 農、林、漁、牧業 | 12 | 12 | - | - | - |
| 礦業及土石採取業 | 5 | 5 | 1 | - | 1 |
| 製造業 | 330 | 330 | 25 | 6 | 19 |
| 電力及燃氣供應業 | 4 | 4 | 1 | - | 1 |
| 用水供應及污染整治業 | 39 | 39 | 1 | - | 1 |
| 營建工程業 | 308 | 308 | 4 | - | 4 |
| 批發及零售業 | 766 | 766 | 27 | 5 | 22 |
| 運輸及倉儲業 | 231 | 231 | 7 | 1 | 6 |
| 住宿及餐飲業 | 329 | 329 | 4 | 1 | 3 |
| 出版、影音製作、傳播及 資通訊服務業 | 56 | 56 | 9 | 1 | 8 |
| 金融及保險業 | 49 | 49 | 9 | 2 | 7 |
| 不動產業 | 84 | 84 | 1 | 1 | - |
| 專業、科學及技術服務業 | 105 | 105 | 4 | 1 | 3 |
| 支援服務業 | 421 | 421 | 10 | 3 | 7 |
| 公共行政及國防；強制性 社會安全 | 6 | 6 | 1 | - | 1 |
| 教育業 | 81 | 81 | 1 | - | 1 |
| 醫療保健及社會工作服務 業 | 159 | 159 | 9 | 1 | 8 |
| 藝術、娛樂及休閒服務業 | 59 | 59 | 1 | - | 1 |
| 其他服務業 | 306 | 306 | 12 | 3 | 9 |

資料來源：本局勞資關係科。

爭議案件概況

單位：件

111年

主要爭議類別(件)

權利事項

| 給付資遣費爭議 | 給付退休金爭議 | 勞工保險給付爭議 | 職業災害補償爭議 | 工資爭議 | | |
|---------|---------|----------|----------|-------|-------|-----|
| | | | | 小計 | 積欠工資 | 加班費 |
| 633 | 168 | 110 | 309 | 1,714 | 1,568 | 146 |
| 1 | 2 | - | - | 6 | 6 | - |
| 1 | - | - | 2 | - | - | - |
| 71 | 22 | 13 | 41 | 108 | 97 | 11 |
| - | 1 | - | 1 | 1 | 1 | - |
| 5 | 2 | 1 | 8 | 18 | 17 | 1 |
| 52 | 24 | 12 | 71 | 128 | 122 | 6 |
| 168 | 21 | 30 | 53 | 411 | 367 | 44 |
| 37 | 21 | 6 | 24 | 117 | 105 | 12 |
| 54 | 7 | 16 | 22 | 205 | 191 | 14 |
| 9 | 2 | 1 | 1 | 26 | 26 | - |
| 11 | 9 | - | 1 | 17 | 17 | - |
| 17 | 6 | 2 | 11 | 40 | 37 | 3 |
| 24 | 3 | 5 | 8 | 50 | 47 | 3 |
| 75 | 33 | 12 | 24 | 232 | 208 | 24 |
| 1 | - | - | - | 1 | 1 | - |
| 23 | 1 | 2 | 2 | 44 | 44 | - |
| 32 | 6 | 3 | 10 | 78 | 70 | 8 |
| 8 | 3 | 3 | - | 42 | 39 | 3 |
| 44 | 5 | 4 | 30 | 190 | 173 | 17 |

表1-2 高雄市勞資
中華民國

| 項目別 | 主要爭議 | | | | | | | | |
|-----------------------|------------|-----|-----|-----|-----|----------|--------------|---|------------|
| | 權利事項 | | | | | | 其他權利 事項爭議 | 計 | 調整工 資爭議 |
| | 工會法第35條之爭議 | | | | | 休假 爭議 | | | |
| | 小計 | 第1項 | 第2項 | 第3項 | 第4項 | | | | |
| 總計 | 4 | 4 | - | - | - | 21 | 264 | - | - |
| 農、林、漁、牧業 | - | - | - | - | - | - | 3 | - | - |
| 礦業及土石採取業 | - | - | - | - | - | - | 1 | - | - |
| 製造業 | 2 | 2 | - | - | - | 2 | 46 | - | - |
| 電力及燃氣供應業 | - | - | - | - | - | - | - | - | - |
| 用水供應及污染整治業 | - | - | - | - | - | 1 | 3 | - | - |
| 營建工程業 | - | - | - | - | - | 1 | 16 | - | - |
| 批發及零售業 | 1 | 1 | - | - | - | 2 | 53 | - | - |
| 運輸及倉儲業 | - | - | - | - | - | 3 | 16 | - | - |
| 住宿及餐飲業 | - | - | - | - | - | 1 | 20 | - | - |
| 出版、影音製作、傳播及 資通訊服務業 | 1 | 1 | - | - | - | 2 | 5 | - | - |
| 金融及保險業 | - | - | - | - | - | - | 2 | - | - |
| 不動產業 | - | - | - | - | - | - | 7 | - | - |
| 專業、科學及技術服務業 | - | - | - | - | - | - | 11 | - | - |
| 支援服務業 | - | - | - | - | - | 3 | 32 | - | - |
| 公共行政及國防；強制性 社會安全 | - | - | - | - | - | 2 | 1 | - | - |
| 教育業 | - | - | - | - | - | - | 8 | - | - |
| 醫療保健及社會工作服務 業 | - | - | - | - | - | 3 | 18 | - | - |
| 藝術、娛樂及休閒服務業 | - | - | - | - | - | - | 2 | - | - |
| 其他服務業 | - | - | - | - | - | 1 | 20 | - | - |

資料來源：本局勞資關係科。

爭議案件概況(續1)

單位：件

111年

| 類別(件) | | | | | | | | 爭議人數(人) | | | 處理爭議 總日數 |
|------------|------------|------------|------------|------------|--------------|--------------|------------------|---------|-------|-------|-------------|
| 調整事項 | | | | | | | | 總計 | 男 | 女 | |
| 結算年 資爭議 | 調整工 時爭議 | 調整休 假爭議 | 調整津 貼爭議 | 調整獎 金爭議 | 調整福利 措施爭議 | 調整管理 措施爭議 | 其他調 整事項 爭議 | | | | |
| - | - | - | - | - | - | - | - | 4,277 | 2,358 | 1,919 | 51,129 |
| - | - | - | - | - | - | - | - | 18 | 6 | 12 | 256 |
| - | - | - | - | - | - | - | - | 5 | 5 | - | 129 |
| - | - | - | - | - | - | - | - | 381 | 248 | 133 | 5,263 |
| - | - | - | - | - | - | - | - | 4 | 3 | 1 | 40 |
| - | - | - | - | - | - | - | - | 41 | 33 | 8 | 391 |
| - | - | - | - | - | - | - | - | 374 | 274 | 100 | 5,136 |
| - | - | - | - | - | - | - | - | 1,041 | 488 | 553 | 11,209 |
| - | - | - | - | - | - | - | - | 421 | 387 | 34 | 3,810 |
| - | - | - | - | - | - | - | - | 373 | 144 | 229 | 4,706 |
| - | - | - | - | - | - | - | - | 97 | 51 | 46 | 999 |
| - | - | - | - | - | - | - | - | 65 | 30 | 35 | 750 |
| - | - | - | - | - | - | - | - | 92 | 54 | 38 | 1,386 |
| - | - | - | - | - | - | - | - | 121 | 62 | 59 | 1,273 |
| - | - | - | - | - | - | - | - | 513 | 329 | 184 | 6,008 |
| - | - | - | - | - | - | - | - | 6 | 3 | 3 | 109 |
| - | - | - | - | - | - | - | - | 92 | 25 | 67 | 1,439 |
| - | - | - | - | - | - | - | - | 182 | 19 | 163 | 2,326 |
| - | - | - | - | - | - | - | - | 86 | 33 | 53 | 850 |
| - | - | - | - | - | - | - | - | 365 | 164 | 201 | 5,049 |

表1-2 高雄市勞資
中華民國

| 項目別 | 截至上期止 未結案數 | 本期受理件 數 | 計 | | |
|-----------------------|---------------|------------|-------|--------|--------|
| | | | 計 | 協調 | |
| | | | | 中介團體處理 | 行政單位處理 |
| 總計 | 602 | 3,350 | 3,357 | - | - |
| 農、林、漁、牧業 | 2 | 12 | 12 | - | - |
| 礦業及土石採取業 | - | 5 | 5 | - | - |
| 製造業 | 76 | 330 | 338 | - | - |
| 電力及燃氣供應業 | 1 | 4 | 2 | - | - |
| 用水供應及污染整治業 | 11 | 39 | 40 | - | - |
| 營建工程業 | 82 | 308 | 305 | - | - |
| 批發及零售業 | 114 | 766 | 773 | - | - |
| 運輸及倉儲業 | 53 | 231 | 230 | - | - |
| 住宿及餐飲業 | 32 | 329 | 332 | - | - |
| 出版、影音製作、傳播及 資通訊服務業 | 12 | 56 | 56 | - | - |
| 金融及保險業 | 26 | 49 | 49 | - | - |
| 不動產業 | 19 | 84 | 84 | - | - |
| 專業、科學及技術服務業 | 18 | 105 | 104 | - | - |
| 支援服務業 | 48 | 421 | 421 | - | - |
| 公共行政及國防；強制性 社會安全 | 50 | 6 | 5 | - | - |
| 教育業 | 18 | 81 | 81 | - | - |
| 醫療保健及社會工作服務 業 | 16 | 159 | 160 | - | - |
| 藝術、娛樂及休閒服務業 | 1 | 59 | 58 | - | - |
| 其他服務業 | 23 | 306 | 302 | - | - |

資料來源：本局勞資關係科。

爭議案件概況(續2)

單位：件

111年

| 處理方式(件) | | | | | | | | 截至本 期止未 解決 |
|---------|------|-------|------|-------|------|------|------|------------------|
| 本期已解決 | | | | 仲裁 | | | | |
| 調解 | | | | 依職權交付 | | | | |
| 依職權交付 | 合意申請 | 勞方申請 | 資方申請 | 依職權交付 | 合意申請 | 勞方申請 | 資方申請 | |
| - | 1 | 3,247 | 105 | - | 4 | - | - | 595 |
| - | - | 12 | - | - | - | - | - | 2 |
| - | 1 | 3 | 1 | - | - | - | - | - |
| - | - | 312 | 25 | - | 1 | - | - | 68 |
| - | - | 2 | - | - | - | - | - | 3 |
| - | - | 39 | 1 | - | - | - | - | 10 |
| - | - | 298 | 7 | - | - | - | - | 85 |
| - | - | 751 | 22 | - | - | - | - | 107 |
| - | - | 224 | 6 | - | - | - | - | 54 |
| - | - | 322 | 10 | - | - | - | - | 29 |
| - | - | 54 | 2 | - | - | - | - | 12 |
| - | - | 47 | 2 | - | - | - | - | 26 |
| - | - | 83 | 1 | - | - | - | - | 19 |
| - | - | 101 | 3 | - | - | - | - | 19 |
| - | - | 415 | 6 | - | - | - | - | 48 |
| - | - | 4 | - | - | 1 | - | - | 51 |
| - | - | 79 | 1 | - | 1 | - | - | 18 |
| - | - | 149 | 11 | - | - | - | - | 15 |
| - | - | 57 | - | - | 1 | - | - | 2 |
| - | - | 295 | 7 | - | - | - | - | 27 |

表1-2 高雄市勞資

中華民國1

| 項目別 | 本期受理件數 | 計 | 協調 | | |
|-----------------------|--------|-------|--------|--------|-------|
| | | | 中介團體處理 | 行政單位處理 | 依職權交付 |
| | | | | | |
| 總計 | 3,350 | 3,223 | - | - | - |
| 農、林、漁、牧業 | 12 | 12 | - | - | - |
| 礦業及土石採取業 | 5 | 5 | - | - | - |
| 製造業 | 330 | 318 | - | - | - |
| 電力及燃氣供應業 | 4 | 2 | - | - | - |
| 用水供應及污染整治業 | 39 | 38 | - | - | - |
| 營建工程業 | 308 | 292 | - | - | - |
| 批發及零售業 | 766 | 739 | - | - | - |
| 運輸及倉儲業 | 231 | 224 | - | - | - |
| 住宿及餐飲業 | 329 | 320 | - | - | - |
| 出版、影音製作、傳播及 資通訊服務業 | 56 | 56 | - | - | - |
| 金融及保險業 | 49 | 45 | - | - | - |
| 不動產業 | 84 | 81 | - | - | - |
| 專業、科學及技術服務業 | 105 | 102 | - | - | - |
| 支援服務業 | 421 | 406 | - | - | - |
| 公共行政及國防；強制性 社會安全 | 6 | 5 | - | - | - |
| 教育業 | 81 | 76 | - | - | - |
| 醫療保健及社會工作服務 業 | 159 | 154 | - | - | - |
| 藝術、娛樂及休閒服務業 | 59 | 58 | - | - | - |
| 其他服務業 | 306 | 290 | - | - | - |

資料來源：本局勞資關係科。

爭議案件概況(續3完)

單位：件

11年

處理方式(件)

| 本期受理本期已解決 | | | | | | | 本期發生，截至本期止未解 |
|-----------|-------|------|-------|------|------|------|--------------|
| 調解 | | | 仲裁 | | | | |
| 合意申請 | 勞方申請 | 資方申請 | 依職權交付 | 合意申請 | 勞方申請 | 資方申請 | |
| 1 | 3,123 | 96 | - | 3 | - | - | 127 |
| - | 12 | - | - | - | - | - | - |
| 1 | 3 | 1 | - | - | - | - | - |
| - | 295 | 23 | - | - | - | - | 12 |
| - | 2 | - | - | - | - | - | 2 |
| - | 37 | 1 | - | - | - | - | 1 |
| - | 286 | 6 | - | - | - | - | 16 |
| - | 719 | 20 | - | - | - | - | 27 |
| - | 219 | 5 | - | - | - | - | 7 |
| - | 310 | 10 | - | - | - | - | 9 |
| - | 54 | 2 | - | - | - | - | - |
| - | 43 | 2 | - | - | - | - | 4 |
| - | 80 | 1 | - | - | - | - | 3 |
| - | 99 | 3 | - | - | - | - | 3 |
| - | 400 | 6 | - | - | - | - | 15 |
| - | 4 | - | - | 1 | - | - | 1 |
| - | 74 | 1 | - | 1 | - | - | 5 |
| - | 144 | 10 | - | - | - | - | 5 |
| - | 57 | - | - | 1 | - | - | 1 |
| - | 285 | 5 | - | - | - | - | 16 |

表1-3 高雄市政府勞工教育

| 年度及項目別 | 提撥勞工教育經費 | | 辦理勞工教育 | 自行出版勞工刊物 | |
|---------|------------|------------|--------|----------|-----|
| | 提撥金額 | 支出金額 | 班數 | 雜誌型 | 報紙型 |
| 民國107年底 | 15,020,000 | 14,570,822 | 261 | 1 | 1 |
| 民國108年底 | 15,022,000 | 14,361,513 | 259 | 1 | 1 |
| 民國109年底 | 14,295,000 | 13,819,244 | 206 | 1 | 1 |
| 民國110年底 | 11,593,693 | 10,319,763 | 144 | 1 | 1 |
| 民國111年底 | 18,111,891 | 17,467,004 | 204 | 1 | 1 |

資料來源：本局勞工組織科、職業重建科。

及志願服務概況

單位：元、班、種、隊、人次、小時

| 志願服務性團體 | | 志工服務成果 | | 志工參與教育訓練 | |
|---------|------|---------|--------|----------|--------|
| 志工隊數 | 志工人數 | 服務總人次 | 服務總時數 | 人次 | 時數 |
| 9 | 552 | 672,770 | 54,550 | 1,053 | 1,737 |
| 10 | 593 | 393,366 | 64,535 | 981 | 4,503 |
| 11 | 619 | 578,014 | 55,606 | 3,303 | 18,507 |
| 11 | 620 | 428,449 | 40,646 | 756 | 8,784 |
| 11 | 592 | 635,021 | 54,639 | 1,371 | 11,402 |

表1-4 高雄市執行定額進用身心

| 年度及項目別 | 法定應進用人數 | | | 實際已進用 | | | 加權後進用 | | | 超 |
|----------------|---------|-------|-------|-------|-------|-------|-------|-------|-------|-------|
| | 小計 | 公立 | 私立 | 小計 | 公立 | 私立 | 小計 | 公立 | 私立 | 小計 |
| 民國107年 12月底 | 5,585 | 2,549 | 3,036 | 8,611 | 3,113 | 5,498 | 9,554 | 3,595 | 5,959 | 3,026 |
| 民國108年 12月底 | 5,685 | 2,598 | 3,087 | 8,758 | 3,143 | 5,615 | 9,730 | 3,627 | 6,103 | 3,073 |
| 民國109年 12月底 | 5,709 | 2,627 | 3,082 | 8,721 | 3,134 | 5,587 | 9,750 | 3,661 | 6,089 | 3,012 |
| 民國110年 12月底 | 5,803 | 2,698 | 3,105 | 9,145 | 3,487 | 5,658 | 9,760 | 3,657 | 6,103 | 3,342 |
| 民國111年 12月底 | 5,840 | 2,693 | 3,147 | 9,282 | 3,514 | 5,768 | 9,878 | 3,655 | 6,223 | 3,442 |

資料來源：本局職業重建科。

障礙者機關(構)進用人數概況

單位：人

| 額實際人數 | | 超額進用 | | | 獎勵進用 | | | 法定應進用不足數 | | |
|-------|-------|-------|-------|-------|-------|-----|-------|----------|----|-----|
| 公立 | 私立 | 小計 | 公立 | 私立 | 小計 | 公立 | 私立 | 小計 | 公立 | 私立 |
| 564 | 2,462 | 3,969 | 1,046 | 2,923 | 2,810 | 527 | 2,283 | 99 | 6 | 93 |
| 545 | 2,528 | 4,045 | 1,029 | 3,016 | 2,873 | 527 | 2,346 | 114 | 5 | 109 |
| 507 | 2,505 | 4,041 | 1,034 | 3,007 | 2,887 | 522 | 2,365 | 119 | 7 | 112 |
| 789 | 2,553 | 3,957 | 959 | 2,998 | 2,801 | 449 | 2,352 | 118 | 2 | 116 |
| 821 | 2,621 | 4,038 | 962 | 3,076 | 2,863 | 451 | 2,412 | 123 | 1 | 122 |

表1-5 高雄市執行定額進用身心

| 年度及項目別 | 家數 | | | 獎勵進用 | | |
|------------|-------|-----|-------|------|-----|-----|
| | 小計 | 公立 | 私立 | 小計 | 公立 | 私立 |
| 民國107年12月底 | 1,736 | 520 | 1,216 | 909 | 230 | 679 |
| 民國108年12月底 | 1,776 | 512 | 1,264 | 912 | 229 | 683 |
| 民國109年12月底 | 1,777 | 516 | 1,261 | 926 | 229 | 697 |
| 民國110年12月底 | 1,793 | 524 | 1,269 | 921 | 208 | 713 |
| 民國111年12月底 | 1,801 | 521 | 1,280 | 945 | 202 | 743 |

資料來源：本局職業重建科。

障礙者義務機關(構)進用情形概況

單位：家

| 足額進用 | | | 不足額進用 | | |
|------|-----|-----|-------|----|----|
| 小計 | 公立 | 私立 | 小計 | 公立 | 私立 |
| 750 | 289 | 461 | 77 | 1 | 76 |
| 764 | 280 | 484 | 100 | 3 | 97 |
| 752 | 281 | 471 | 99 | 6 | 93 |
| 774 | 314 | 460 | 98 | 2 | 96 |
| 763 | 318 | 445 | 93 | 1 | 92 |

表1-6 高雄市政府勞工局勞工

中華民國

| 月及項目別 | 服務性質(案) | | | | | | | 合計 |
|-------|---------|------------|-------|-------|----|----|-----|--------|
| | 合計 | 解釋法令 疑義 | 申訴 | 轉介 | 建議 | 批評 | 其他 | |
| 總計 | 32,093 | 27,767 | 1,379 | 2,268 | 30 | 16 | 633 | 67,660 |
| 1月 | 2,635 | 2,268 | 106 | 176 | 3 | 1 | 81 | 5,639 |
| 2月 | 2,518 | 2,193 | 94 | 160 | 2 | - | 69 | 5,592 |
| 3月 | 2,690 | 2,294 | 120 | 211 | 4 | 2 | 59 | 5,688 |
| 4月 | 2,578 | 2,245 | 103 | 166 | 1 | 1 | 62 | 5,492 |
| 5月 | 2,871 | 2,472 | 117 | 223 | 4 | 3 | 52 | 5,869 |
| 6月 | 2,728 | 2,383 | 112 | 179 | 3 | 3 | 48 | 5,720 |
| 7月 | 2,710 | 2,354 | 117 | 192 | 2 | 1 | 44 | 5,636 |
| 8月 | 2,741 | 2,378 | 120 | 199 | 3 | - | 41 | 5,647 |
| 9月 | 2,640 | 2,306 | 112 | 183 | 2 | - | 37 | 5,465 |
| 10月 | 2,678 | 2,302 | 123 | 200 | 3 | 2 | 48 | 5,661 |
| 11月 | 2,603 | 2,260 | 117 | 187 | 1 | 1 | 37 | 5,584 |
| 12月 | 2,701 | 2,312 | 138 | 192 | 2 | 2 | 55 | 5,667 |

資料來源：本局勞資關係科。

申訴服務中心案件統計

單位：案、件次

111年

| 服務類別(件次) | | | | | | | | | | |
|----------|-------|------|--------|------|-------|-------|--------|------|-------|------|
| 工資 | 工時 | 雇用管理 | 性別工作平等 | 安全衛生 | 勞工保險 | 勞工福利 | 就業和職訓 | 外勞問題 | 勞資關係 | 綜合問題 |
| 25,766 | 7,724 | 198 | 112 | 647 | 6,378 | 1,309 | 22,642 | 44 | 2,840 | - |
| 1,901 | 670 | 18 | 9 | 58 | 591 | 130 | 2,002 | - | 260 | - |
| 2,019 | 616 | 20 | 7 | 52 | 520 | 119 | 1,990 | 4 | 245 | - |
| 2,195 | 660 | 17 | 9 | 56 | 533 | 106 | 1,876 | 4 | 232 | - |
| 2,122 | 633 | 15 | 7 | 54 | 525 | 99 | 1,810 | 5 | 222 | - |
| 2,300 | 679 | 19 | 10 | 55 | 530 | 106 | 1,922 | 3 | 245 | - |
| 2,202 | 650 | 15 | 8 | 53 | 525 | 104 | 1,919 | 3 | 241 | - |
| 2,167 | 639 | 16 | 10 | 51 | 521 | 108 | 1,888 | 3 | 233 | - |
| 2,199 | 641 | 17 | 11 | 52 | 529 | 111 | 1,845 | 4 | 238 | - |
| 2,127 | 589 | 16 | 12 | 50 | 522 | 117 | 1,785 | 5 | 242 | - |
| 2,180 | 646 | 14 | 9 | 53 | 525 | 98 | 1,901 | 5 | 230 | - |
| 2,119 | 629 | 15 | 9 | 52 | 520 | 99 | 1,915 | 4 | 222 | - |
| 2,235 | 672 | 16 | 11 | 61 | 537 | 112 | 1,789 | 4 | 230 | - |

表1-6高雄市政府勞工局勞工

中華民國

| 月及項目別 | 申請人性別(案) | | | 合計 | 一般對象 | 身心障礙者 |
|-------|----------|--------|--------|--------|--------|-------|
| | 小計 | 男 | 女 | | | |
| 總計 | 32,093 | 17,038 | 15,055 | 32,093 | 23,134 | 98 |
| 1月 | 2,635 | 1,400 | 1,235 | 2,635 | 1,894 | 7 |
| 2月 | 2,518 | 1,317 | 1,201 | 2,518 | 1,804 | 6 |
| 3月 | 2,690 | 1,412 | 1,278 | 2,690 | 1,966 | 8 |
| 4月 | 2,578 | 1,349 | 1,229 | 2,578 | 1,848 | 10 |
| 5月 | 2,871 | 1,500 | 1,371 | 2,871 | 2,130 | 10 |
| 6月 | 2,728 | 1,500 | 1,228 | 2,728 | 1,994 | 8 |
| 7月 | 2,710 | 1,449 | 1,261 | 2,710 | 1,950 | 7 |
| 8月 | 2,741 | 1,458 | 1,283 | 2,741 | 1,969 | 7 |
| 9月 | 2,640 | 1,424 | 1,216 | 2,640 | 1,845 | 8 |
| 10月 | 2,678 | 1,427 | 1,251 | 2,678 | 1,920 | 9 |
| 11月 | 2,603 | 1,391 | 1,212 | 2,603 | 1,848 | 9 |
| 12月 | 2,701 | 1,411 | 1,290 | 2,701 | 1,966 | 9 |

資料來源：本局勞資關係科。

申訴服務中心案件統計(續完)

單位：案、件次

111年

對象別(案)

| 原住民 | 更生保護人 | 中高齡者 | 獨立負擔家計者 | 生活扶助戶 | 外籍與大陸配偶 | 家庭暴力及性侵害被害人 |
|-----|-------|-------|---------|-------|---------|-------------|
| 69 | - | 6,193 | 1,456 | 955 | 188 | - |
| 5 | - | 511 | 120 | 81 | 17 | - |
| 5 | - | 504 | 107 | 78 | 14 | - |
| 6 | - | 509 | 111 | 75 | 15 | - |
| 6 | - | 512 | 114 | 76 | 12 | - |
| 5 | - | 511 | 123 | 78 | 14 | - |
| 5 | - | 506 | 122 | 79 | 14 | - |
| 6 | - | 520 | 129 | 82 | 16 | - |
| 7 | - | 524 | 131 | 85 | 18 | - |
| 9 | - | 534 | 139 | 83 | 22 | - |
| 6 | - | 528 | 122 | 79 | 14 | - |
| 5 | - | 520 | 125 | 80 | 16 | - |
| 4 | - | 514 | 113 | 79 | 16 | - |

貳、勞工統計表

二、職業訓練與就業服務

表2-1 高雄市公共職訓機構訓練人數-按訓練期限分

單位：人

中華民國111年

| 項目別 | 總計 | 三年 | 二年 | 一年 | 半年 | 半年以下 | 備註 |
|-----|-----|----|----|----|----|------|----|
| 總計 | 255 | - | - | - | - | 255 | |
| 在訓 | - | - | - | - | - | - | |
| 結訓 | 255 | - | - | - | - | 255 | |

資料來源：訓練就業中心。

表2-2 高雄市公共職訓機構訓練人數-按訓練職類分

單位：人

中華民國111年

| 項目別 | 開訓 人數 | 累計 增補人數 | 累計 離退人數 | 在訓 人數 | 結訓 人數 | 備註 |
|---------|----------|------------|------------|----------|----------|----|
| 總計 | 265 | 27 | 37 | - | 255 | |
| 電腦應用類 | - | - | - | - | - | |
| 電機電子電匠類 | 91 | 10 | 17 | - | 84 | |
| 營建土木類 | - | - | - | - | - | |
| 汽車修護類 | 32 | 4 | 3 | - | 33 | |
| 焊接配管類 | - | - | - | - | - | |
| 商業服務類 | 70 | 6 | 6 | - | 70 | |
| 食品製作類 | 72 | 7 | 11 | - | 68 | |
| 紡織服飾類 | - | - | - | - | - | |
| 印刷製版類 | - | - | - | - | - | |
| 金屬機械加工類 | - | - | - | - | - | |
| 其他類 | - | - | - | - | - | |

資料來源：訓練就業中心。

表2-3 高雄市公共職訓機構運用就業安定基金
委託辦理失業者職業訓練人數-按訓練期限分

單位：人次

中華民國111年

| 項目別 | 開訓 人數 | 結訓人數 | | 備註 |
|-------------|----------|------|------|----|
| | | 完成職訓 | 提前就業 | |
| 總計 | 953 | 912 | 11 | |
| 180小時以下 | 19 | 19 | - | |
| 181小時~360小時 | 904 | 863 | 11 | |
| 361小時~540小時 | 30 | 30 | - | |
| 541小時以上 | - | - | - | |

資料來源：訓練就業中心。

表2-4 高雄市公共職訓機構運用就業安定基金
委託辦理失業者職業訓練人數-按職業類別分

單位：人次

中華民國111年

| 項目別 | 開訓 人數 | 結訓人數 | | 備註 |
|----------------|----------|------|------|----|
| | | 完成職訓 | 提前就業 | |
| 總計 | 953 | 912 | 11 | |
| 工業類 | 248 | 236 | 1 | |
| 商業類 | 243 | 231 | 4 | |
| 農業類 | - | - | - | |
| 醫事護理及家事 服務類 | 462 | 445 | 6 | |
| 藝術類 | - | - | - | |
| 其他類 | - | - | - | |

資料來源：訓練就業中心。

表2-5. 高雄市就業服務之求職、求才及推介就業人數-按教育程度分 單位：人

一、求職人數 -新登記

| 年月別 | 總計 | | | 國小以下 | | 國中 | | 高中 | |
|--------|--------|--------|--------|------|-------|-------|-------|-------|-------|
| | 合計 | 男 | 女 | 男 | 女 | 男 | 女 | 男 | 女 |
| 民國111年 | 66,009 | 26,865 | 39,144 | 482 | 1,067 | 2,104 | 2,621 | 1,519 | 2,140 |
| 1月 | 5,020 | 2,094 | 2,926 | 51 | 92 | 182 | 194 | 102 | 155 |
| 2月 | 4,149 | 1,716 | 2,433 | 21 | 82 | 164 | 199 | 105 | 132 |
| 3月 | 5,262 | 2,116 | 3,146 | 45 | 85 | 178 | 209 | 117 | 200 |
| 4月 | 5,085 | 2,069 | 3,016 | 43 | 86 | 174 | 236 | 115 | 143 |
| 5月 | 5,006 | 2,049 | 2,957 | 33 | 87 | 155 | 197 | 95 | 170 |
| 6月 | 6,248 | 2,464 | 3,784 | 40 | 88 | 169 | 196 | 153 | 186 |
| 7月 | 5,877 | 2,334 | 3,543 | 55 | 100 | 191 | 238 | 156 | 234 |
| 8月 | 6,549 | 2,563 | 3,986 | 51 | 97 | 195 | 276 | 141 | 191 |
| 9月 | 5,979 | 2,416 | 3,563 | 35 | 95 | 187 | 214 | 158 | 205 |
| 10月 | 5,764 | 2,403 | 3,361 | 36 | 91 | 172 | 246 | 137 | 178 |
| 11月 | 5,912 | 2,503 | 3,409 | 41 | 81 | 164 | 206 | 125 | 176 |
| 12月 | 5,158 | 2,138 | 3,020 | 31 | 83 | 173 | 210 | 115 | 170 |

資料來源：訓練就業中心求才服務組

| 高職 | | 專科 | | 大學 | | 碩士 | | 博士 | | 不限 | | 其他 | |
|-------|--------|-------|-------|--------|--------|-------|-----|----|----|----|---|----|-----|
| 男 | 女 | 男 | 女 | 男 | 女 | 男 | 女 | 男 | 女 | 男 | 女 | 男 | 女 |
| 8,151 | 12,264 | 2,695 | 5,235 | 10,451 | 14,664 | 1,366 | 980 | 40 | 14 | - | - | 57 | 159 |
| 633 | 913 | 211 | 392 | 787 | 1,084 | 117 | 81 | 2 | 2 | - | - | 9 | 13 |
| 540 | 791 | 196 | 299 | 604 | 851 | 80 | 72 | 3 | 1 | - | - | 3 | 6 |
| 676 | 1,076 | 237 | 409 | 751 | 1,073 | 103 | 81 | 3 | 1 | - | - | 6 | 12 |
| 652 | 900 | 213 | 472 | 762 | 1,103 | 100 | 62 | 8 | 3 | - | - | 2 | 11 |
| 720 | 1,031 | 202 | 376 | 763 | 1,026 | 77 | 61 | 1 | - | - | - | 3 | 9 |
| 700 | 1,025 | 227 | 488 | 1,067 | 1,724 | 99 | 63 | 2 | 1 | - | - | 7 | 13 |
| 716 | 1,166 | 220 | 472 | 897 | 1,221 | 93 | 84 | 3 | 2 | - | - | 3 | 26 |
| 779 | 1,242 | 240 | 543 | 990 | 1,497 | 157 | 120 | 4 | 2 | - | - | 6 | 18 |
| 688 | 1,110 | 262 | 477 | 921 | 1,333 | 153 | 110 | 5 | 1 | - | - | 7 | 18 |
| 714 | 1,029 | 230 | 453 | 979 | 1,265 | 126 | 86 | 4 | 1 | - | - | 5 | 12 |
| 710 | 1,055 | 245 | 455 | 1,064 | 1,334 | 147 | 88 | 4 | - | - | - | 3 | 14 |
| 623 | 926 | 212 | 399 | 866 | 1,153 | 114 | 72 | 1 | - | - | - | 3 | 7 |

表2-5. 高雄市就業服務之求職、求才及推介就業人數-按教育程度分

單位：人

一、求職人數 -有效(續完)

| 年月別 | 總計 | | | 國小以下 | | 國中 | | 高中 | |
|--------|---------|--------|---------|-------|-------|-------|-------|-------|-------|
| | 合計 | 男 | 女 | 男 | 女 | 男 | 女 | 男 | 女 |
| 民國111年 | 187,870 | 76,458 | 111,412 | 1,298 | 2,817 | 6,145 | 7,266 | 4,016 | 5,964 |
| 1月 | 15,136 | 6,177 | 8,959 | 125 | 210 | 517 | 583 | 298 | 450 |
| 2月 | 13,747 | 5,659 | 8,088 | 89 | 215 | 494 | 570 | 294 | 404 |
| 3月 | 14,970 | 6,161 | 8,809 | 108 | 235 | 518 | 588 | 322 | 494 |
| 4月 | 14,618 | 5,995 | 8,623 | 103 | 230 | 528 | 635 | 306 | 460 |
| 5月 | 14,736 | 5,983 | 8,753 | 108 | 240 | 493 | 605 | 279 | 468 |
| 6月 | 16,209 | 6,508 | 9,701 | 109 | 244 | 501 | 587 | 344 | 511 |
| 7月 | 16,737 | 6,648 | 10,089 | 120 | 254 | 520 | 599 | 386 | 570 |
| 8月 | 16,781 | 6,682 | 10,099 | 131 | 248 | 532 | 636 | 379 | 537 |
| 9月 | 16,496 | 6,579 | 9,917 | 113 | 249 | 541 | 619 | 371 | 552 |
| 10月 | 16,222 | 6,627 | 9,595 | 102 | 242 | 512 | 635 | 349 | 517 |
| 11月 | 16,388 | 6,793 | 9,595 | 95 | 229 | 502 | 605 | 353 | 508 |
| 12月 | 15,830 | 6,646 | 9,184 | 95 | 221 | 487 | 604 | 335 | 493 |

資料來源：訓練就業中心求才服務組

| 高職 | | 專科 | | 大學 | | 碩士 | | 博士 | | 不限 | | 其他 | |
|--------|--------|-------|--------|--------|--------|-------|-------|-----|----|----|---|-----|-----|
| 男 | 女 | 男 | 女 | 男 | 女 | 男 | 女 | 男 | 女 | 男 | 女 | 男 | 女 |
| 23,543 | 35,322 | 8,533 | 15,636 | 28,553 | 40,937 | 4,051 | 3,024 | 163 | 51 | - | - | 156 | 395 |
| 1,860 | 2,866 | 744 | 1,262 | 2,284 | 3,289 | 315 | 258 | 16 | 7 | - | - | 18 | 34 |
| 1,767 | 2,636 | 704 | 1,125 | 1,989 | 2,863 | 296 | 243 | 15 | 5 | - | - | 11 | 27 |
| 1,931 | 2,922 | 745 | 1,215 | 2,193 | 3,062 | 314 | 258 | 14 | 6 | - | - | 16 | 29 |
| 1,925 | 2,801 | 694 | 1,248 | 2,110 | 3,005 | 301 | 216 | 16 | 7 | - | - | 12 | 21 |
| 1,976 | 2,920 | 674 | 1,253 | 2,143 | 3,034 | 290 | 204 | 12 | 5 | - | - | 8 | 24 |
| 2,029 | 2,975 | 688 | 1,349 | 2,519 | 3,804 | 294 | 201 | 11 | 3 | - | - | 13 | 27 |
| 2,072 | 3,184 | 695 | 1,386 | 2,554 | 3,812 | 281 | 237 | 9 | 4 | - | - | 11 | 43 |
| 2,060 | 3,158 | 729 | 1,464 | 2,461 | 3,726 | 366 | 281 | 11 | 6 | - | - | 13 | 43 |
| 1,995 | 3,113 | 734 | 1,408 | 2,402 | 3,627 | 396 | 299 | 14 | 3 | - | - | 13 | 47 |
| 1,994 | 2,972 | 719 | 1,328 | 2,526 | 3,569 | 393 | 288 | 16 | 3 | - | - | 16 | 41 |
| 1,973 | 2,965 | 723 | 1,318 | 2,710 | 3,650 | 405 | 285 | 18 | 1 | - | - | 14 | 34 |
| 1,961 | 2,810 | 684 | 1,280 | 2,662 | 3,496 | 400 | 254 | 11 | 1 | - | - | 11 | 25 |

表2-5. 高雄市就業服務之求職、求才及推介就業人數-按教育程度分

單位：人

二、求才人數-新登記

| 年月別 | 總計 | 國小 以下 | 國中 | 高中 | 高職 | 專科 | 大學 | 碩士 | 博士 | 不限 | 其他 |
|--------|---------|----------|-------|--------|--------|--------|-------|-----|----|--------|----|
| 民國111年 | 132,701 | 2,716 | 7,874 | 17,325 | 31,518 | 13,361 | 8,304 | 253 | 6 | 51,344 | - |
| 1月 | 10,727 | 223 | 586 | 1,670 | 2,503 | 1,131 | 598 | 24 | - | 3,992 | - |
| 2月 | 12,753 | 254 | 1,160 | 1,604 | 3,416 | 1,372 | 892 | 1 | - | 4,054 | - |
| 3月 | 11,113 | 199 | 875 | 1,626 | 2,385 | 1,087 | 1,040 | 10 | 1 | 3,890 | - |
| 4月 | 10,667 | 264 | 591 | 1,381 | 2,714 | 966 | 692 | 42 | - | 4,017 | - |
| 5月 | 10,660 | 266 | 627 | 1,347 | 2,709 | 1,029 | 607 | 34 | - | 4,041 | - |
| 6月 | 11,111 | 198 | 683 | 1,492 | 2,658 | 1,109 | 1,028 | 7 | - | 3,936 | - |
| 7月 | 11,203 | 259 | 570 | 1,340 | 2,554 | 974 | 513 | 24 | - | 4,969 | - |
| 8月 | 10,790 | 191 | 669 | 1,119 | 2,594 | 1,125 | 601 | 25 | 5 | 4,461 | - |
| 9月 | 12,126 | 322 | 589 | 1,498 | 3,056 | 1,135 | 682 | 21 | - | 4,823 | - |
| 10月 | 10,437 | 154 | 496 | 1,153 | 2,238 | 1,354 | 470 | 27 | - | 4,545 | - |
| 11月 | 10,826 | 245 | 539 | 1,465 | 2,390 | 945 | 577 | 27 | - | 4,638 | - |
| 12月 | 10,288 | 141 | 489 | 1,630 | 2,301 | 1,134 | 604 | 11 | - | 3,978 | - |

資料來源：訓練就業中心求才服務組

表2-5. 高雄市就業服務之求職、求才及推介就業人數-按教育程度分 單位：人

二、求才人數-有效

| 年月別 | 總計 | 國小 以下 | 國中 | 高中 | 高職 | 專科 | 大學 | 碩士 | 博士 | 不限 | 其他 |
|--------|---------|----------|--------|--------|--------|--------|--------|-----|----|--------|----|
| 民國111年 | 238,067 | 4,725 | 13,675 | 31,624 | 57,038 | 24,604 | 14,667 | 486 | 11 | 91,237 | - |
| 1月 | 18,806 | 322 | 963 | 2,911 | 4,734 | 1,930 | 1,007 | 36 | - | 6,903 | - |
| 2月 | 21,266 | 433 | 1,595 | 2,981 | 5,434 | 2,343 | 1,411 | 25 | - | 7,044 | - |
| 3月 | 21,683 | 419 | 1,878 | 3,023 | 5,076 | 2,274 | 1,779 | 11 | 1 | 7,222 | - |
| 4月 | 18,265 | 396 | 989 | 2,676 | 4,385 | 1,800 | 1,146 | 52 | - | 6,821 | - |
| 5月 | 19,028 | 466 | 945 | 2,465 | 4,793 | 1,828 | 1,148 | 76 | - | 7,307 | - |
| 6月 | 19,173 | 405 | 1,095 | 2,624 | 4,572 | 1,895 | 1,423 | 28 | - | 7,131 | - |
| 7月 | 20,307 | 387 | 1,157 | 2,485 | 4,737 | 1,929 | 1,457 | 31 | - | 8,124 | - |
| 8月 | 19,520 | 284 | 1,086 | 2,230 | 4,636 | 1,983 | 931 | 47 | 5 | 8,318 | - |
| 9月 | 20,673 | 435 | 1,159 | 2,406 | 5,142 | 2,141 | 1,193 | 46 | 5 | 8,146 | - |
| 10月 | 20,566 | 461 | 943 | 2,521 | 4,888 | 2,369 | 1,079 | 47 | - | 8,258 | - |
| 11月 | 19,715 | 378 | 913 | 2,505 | 4,309 | 2,160 | 1,003 | 49 | - | 8,398 | - |
| 12月 | 19,065 | 339 | 952 | 2,797 | 4,332 | 1,952 | 1,090 | 38 | - | 7,565 | - |

資料來源：訓練就業中心求才服務組

表2-5. 高雄市就業服務之求職、求才及推介就業人數-按教育程度分

單位：人

三、求職推介就業人數 -新登記

| 年月別 | 總計 | | | 國小以下 | | 國中 | | 高中 | | 高職 | |
|--------|-------|-------|-------|------|-----|-----|-----|-----|-----|-------|-------|
| | 合計 | 男 | 女 | 男 | 女 | 男 | 女 | 男 | 女 | 男 | 女 |
| 民國111年 | 9,057 | 3,726 | 5,331 | 54 | 135 | 232 | 322 | 265 | 341 | 1,076 | 1,637 |
| 1月 | 642 | 260 | 382 | 9 | 17 | 20 | 22 | 12 | 22 | 80 | 114 |
| 2月 | 480 | 183 | 297 | - | 12 | 12 | 17 | 11 | 19 | 72 | 97 |
| 3月 | 725 | 277 | 448 | 5 | 11 | 17 | 25 | 19 | 33 | 89 | 146 |
| 4月 | 638 | 295 | 343 | 4 | 7 | 24 | 32 | 23 | 14 | 96 | 114 |
| 5月 | 548 | 221 | 327 | 2 | 10 | 18 | 24 | 8 | 21 | 82 | 120 |
| 6月 | 700 | 275 | 425 | 2 | 9 | 23 | 23 | 17 | 24 | 71 | 105 |
| 7月 | 1,036 | 411 | 625 | 6 | 14 | 23 | 39 | 37 | 50 | 101 | 196 |
| 8月 | 1,116 | 458 | 658 | 8 | 10 | 20 | 42 | 28 | 32 | 123 | 200 |
| 9月 | 903 | 396 | 507 | 4 | 13 | 22 | 25 | 48 | 38 | 90 | 145 |
| 10月 | 840 | 335 | 505 | 6 | 15 | 20 | 23 | 24 | 31 | 90 | 157 |
| 11月 | 808 | 329 | 479 | 6 | 9 | 22 | 26 | 20 | 32 | 89 | 153 |
| 12月 | 621 | 286 | 335 | 2 | 8 | 11 | 24 | 18 | 25 | 93 | 90 |

資料來源：訓練就業中心求才服務組

| 專科 | | 大學 | | 碩士 | | 博士 | | 不限 | | 其他 | |
|-----|-----|-------|-------|-----|-----|----|---|----|---|----|----|
| 男 | 女 | 男 | 女 | 男 | 女 | 男 | 女 | 男 | 女 | 男 | 女 |
| 394 | 713 | 1,543 | 2,022 | 152 | 133 | 4 | 2 | - | - | 6 | 26 |
| 22 | 48 | 108 | 148 | 7 | 10 | - | - | - | - | 2 | 1 |
| 23 | 38 | 58 | 108 | 7 | 6 | - | - | - | - | - | - |
| 37 | 63 | 104 | 155 | 6 | 10 | - | - | - | - | - | 5 |
| 30 | 50 | 104 | 118 | 11 | 7 | 3 | - | - | - | - | 1 |
| 22 | 45 | 86 | 103 | 3 | 4 | - | - | - | - | - | - |
| 32 | 50 | 117 | 199 | 11 | 9 | 1 | - | - | - | 1 | 6 |
| 37 | 73 | 198 | 240 | 8 | 8 | - | - | - | - | 1 | 5 |
| 40 | 79 | 206 | 265 | 32 | 29 | - | 1 | - | - | 1 | - |
| 45 | 66 | 164 | 205 | 22 | 14 | - | - | - | - | 1 | 1 |
| 40 | 78 | 136 | 182 | 19 | 14 | - | 1 | - | - | - | 4 |
| 43 | 72 | 135 | 170 | 14 | 15 | - | - | - | - | - | 2 |
| 23 | 51 | 127 | 129 | 12 | 7 | - | - | - | - | - | 1 |

表2-5. 高雄市就業服務之求職、求才及推介就業人數-按教育程度分

單位：人

三、求職推介就業人數 -有效(續完)

| 年月別 | 總計 | | | 國小以下 | | 國中 | | 高中 | | 高職 | |
|--------|--------|--------|--------|------|-----|-------|-------|-----|-------|-------|-------|
| | 合計 | 男 | 女 | 男 | 女 | 男 | 女 | 男 | 女 | 男 | 女 |
| 民國111年 | 42,496 | 17,321 | 25,175 | 229 | 516 | 1,172 | 1,524 | 974 | 1,285 | 5,366 | 7,710 |
| 1月 | 3,246 | 1,295 | 1,951 | 29 | 42 | 99 | 109 | 51 | 106 | 373 | 575 |
| 2月 | 2,484 | 988 | 1,496 | 10 | 37 | 82 | 107 | 54 | 68 | 338 | 486 |
| 3月 | 3,383 | 1,402 | 1,981 | 18 | 38 | 93 | 105 | 82 | 108 | 415 | 610 |
| 4月 | 2,932 | 1,248 | 1,684 | 10 | 33 | 105 | 116 | 70 | 92 | 405 | 551 |
| 5月 | 2,909 | 1,187 | 1,722 | 14 | 36 | 82 | 123 | 57 | 71 | 415 | 585 |
| 6月 | 3,260 | 1,349 | 1,911 | 16 | 40 | 94 | 127 | 70 | 104 | 427 | 562 |
| 7月 | 4,416 | 1,717 | 2,699 | 19 | 55 | 100 | 144 | 108 | 145 | 546 | 862 |
| 8月 | 4,358 | 1,756 | 2,602 | 30 | 50 | 108 | 151 | 116 | 120 | 515 | 760 |
| 9月 | 3,971 | 1,589 | 2,382 | 21 | 38 | 110 | 142 | 113 | 135 | 477 | 751 |
| 10月 | 3,860 | 1,558 | 2,302 | 24 | 46 | 96 | 141 | 79 | 112 | 492 | 682 |
| 11月 | 3,829 | 1,572 | 2,257 | 15 | 51 | 113 | 124 | 86 | 118 | 450 | 708 |
| 12月 | 3,848 | 1,660 | 2,188 | 23 | 50 | 90 | 135 | 88 | 106 | 513 | 578 |

資料來源：訓練就業中心求才服務組

| 專科 | | 大學 | | 碩士 | | 博士 | | 不限 | | 其他 | |
|-------|-------|-------|--------|-----|-----|----|----|----|---|----|----|
| 男 | 女 | 男 | 女 | 男 | 女 | 男 | 女 | 男 | 女 | 男 | 女 |
| 1,710 | 3,343 | 6,985 | 10,049 | 823 | 640 | 25 | 13 | - | - | 37 | 95 |
| 132 | 267 | 544 | 785 | 59 | 60 | 1 | 1 | - | - | 7 | 6 |
| 106 | 194 | 337 | 562 | 59 | 38 | 2 | - | - | - | - | 4 |
| 177 | 280 | 552 | 763 | 60 | 66 | 4 | 1 | - | - | 1 | 10 |
| 135 | 210 | 464 | 634 | 52 | 45 | 4 | - | - | - | 3 | 3 |
| 129 | 248 | 435 | 612 | 50 | 38 | 3 | 4 | - | - | 2 | 5 |
| 120 | 249 | 564 | 790 | 52 | 31 | 3 | 1 | - | - | 3 | 7 |
| 128 | 302 | 766 | 1,134 | 46 | 46 | 1 | - | - | - | 3 | 11 |
| 178 | 378 | 718 | 1,063 | 85 | 68 | - | 3 | - | - | 6 | 9 |
| 140 | 317 | 629 | 928 | 96 | 63 | 1 | 1 | - | - | 2 | 7 |
| 149 | 323 | 618 | 915 | 96 | 67 | 1 | 2 | - | - | 3 | 14 |
| 177 | 288 | 637 | 890 | 86 | 68 | 4 | - | - | - | 4 | 10 |
| 139 | 287 | 721 | 973 | 82 | 50 | 1 | - | - | - | 3 | 9 |

表2-5. 高雄市就業服務之求職、求才及推介就業人數-按教育程度分 單位：人

四、求才僱用人數-新登記

| 年月別 | 總計 | 國小 以下 | 國中 | 高中 | 高職 | 專科 | 大學 | 碩士 | 博士 | 不限 | 其他 |
|--------|--------|----------|-------|-------|-------|-------|-----|----|----|-------|----|
| 民國111年 | 15,557 | 368 | 1,120 | 1,381 | 3,244 | 1,030 | 848 | 15 | - | 7,551 | - |
| 1月 | 1,487 | 41 | 119 | 166 | 288 | 113 | 40 | - | - | 720 | - |
| 2月 | 1,432 | 31 | 97 | 85 | 488 | 128 | 104 | - | - | 499 | - |
| 3月 | 1,457 | 31 | 222 | 153 | 252 | 88 | 149 | - | - | 562 | - |
| 4月 | 1,381 | 38 | 127 | 138 | 393 | 105 | 97 | - | - | 483 | - |
| 5月 | 1,450 | 42 | 134 | 121 | 380 | 149 | 102 | 8 | - | 514 | - |
| 6月 | 1,141 | 46 | 53 | 170 | 263 | 81 | 59 | - | - | 469 | - |
| 7月 | 1,685 | 25 | 59 | 157 | 297 | 67 | 152 | 1 | - | 927 | - |
| 8月 | 1,516 | 58 | 96 | 107 | 257 | 72 | 32 | - | - | 894 | - |
| 9月 | 1,129 | 10 | 45 | 86 | 169 | 62 | 39 | - | - | 718 | - |
| 10月 | 1,134 | 11 | 90 | 67 | 185 | 68 | 24 | 5 | - | 684 | - |
| 11月 | 955 | 31 | 41 | 43 | 170 | 37 | 18 | - | - | 615 | - |
| 12月 | 790 | 4 | 37 | 88 | 102 | 60 | 32 | 1 | - | 466 | - |

資料來源：訓練就業中心求才服務組

表2-5. 高雄市就業服務之求職、求才及推介就業人數-按教育程度分

單位：人

四、求才僱用人數-有效

| 年月別 | 總計 | 國小 以下 | 國中 | 高中 | 高職 | 專科 | 大學 | 碩士 | 博士 | 不限 | 其他 |
|--------|--------|----------|-------|-------|--------|-------|-------|----|----|--------|----|
| 民國111年 | 65,592 | 1,333 | 3,869 | 7,735 | 15,531 | 6,245 | 3,934 | 98 | - | 26,847 | - |
| 1月 | 5,586 | 96 | 299 | 786 | 1,267 | 634 | 278 | 9 | - | 2,217 | - |
| 2月 | 5,361 | 99 | 332 | 678 | 1,388 | 524 | 260 | 9 | - | 2,071 | - |
| 3月 | 6,215 | 128 | 527 | 712 | 1,417 | 625 | 532 | 7 | - | 2,267 | - |
| 4月 | 5,168 | 90 | 337 | 708 | 1,439 | 508 | 318 | 1 | - | 1,767 | - |
| 5月 | 5,142 | 144 | 324 | 552 | 1,427 | 517 | 310 | 20 | - | 1,848 | - |
| 6月 | 5,178 | 129 | 265 | 664 | 1,276 | 473 | 239 | 7 | - | 2,125 | - |
| 7月 | 6,190 | 115 | 285 | 692 | 1,352 | 504 | 722 | 1 | - | 2,519 | - |
| 8月 | 5,764 | 115 | 367 | 643 | 1,226 | 491 | 270 | 4 | - | 2,648 | - |
| 9月 | 5,262 | 73 | 295 | 534 | 1,176 | 487 | 297 | 4 | - | 2,396 | - |
| 10月 | 5,334 | 103 | 329 | 616 | 1,198 | 464 | 254 | 15 | - | 2,355 | - |
| 11月 | 5,250 | 158 | 249 | 552 | 1,263 | 545 | 254 | 9 | - | 2,220 | - |
| 12月 | 5,142 | 83 | 260 | 598 | 1,102 | 473 | 200 | 12 | - | 2,414 | - |

資料來源：訓練就業中心求才服務組

表2-5. 高雄市就業服務之求職、求才及推介就業人數-按教育程度分 單位：人

五、求供倍數(111年)-新登記

| 月別 | 總計 | 國小 以下 | 國中 | 高中 | 高職 | 專科 | 大學 | 碩士 | 博士 | 不限 | 其他 |
|--------|------|----------|------|------|------|------|------|------|------|----|----|
| 111年1月 | 2.14 | 1.56 | 1.56 | 6.50 | 1.62 | 1.88 | 0.32 | 0.12 | - | - | - |
| 2月 | 3.07 | 2.47 | 3.20 | 6.77 | 2.57 | 2.77 | 0.61 | 0.01 | - | - | - |
| 3月 | 2.11 | 1.53 | 2.26 | 5.13 | 1.36 | 1.68 | 0.57 | 0.05 | 0.25 | - | - |
| 4月 | 2.10 | 2.05 | 1.44 | 5.35 | 1.75 | 1.41 | 0.37 | 0.26 | - | - | - |
| 5月 | 2.13 | 2.22 | 1.78 | 5.08 | 1.55 | 1.78 | 0.34 | 0.25 | - | - | - |
| 6月 | 1.78 | 1.55 | 1.87 | 4.40 | 1.54 | 1.55 | 0.37 | 0.04 | - | - | - |
| 7月 | 1.91 | 1.67 | 1.33 | 3.44 | 1.36 | 1.41 | 0.24 | 0.14 | - | - | - |
| 8月 | 1.65 | 1.29 | 1.42 | 3.37 | 1.28 | 1.44 | 0.24 | 0.09 | 0.83 | - | - |
| 9月 | 2.03 | 2.48 | 1.47 | 4.13 | 1.70 | 1.54 | 0.30 | 0.08 | - | - | - |
| 10月 | 1.81 | 1.21 | 1.19 | 3.66 | 1.28 | 1.98 | 0.21 | 0.13 | - | - | - |
| 11月 | 1.83 | 2.01 | 1.46 | 4.87 | 1.35 | 1.35 | 0.24 | 0.11 | - | - | - |
| 12月 | 1.99 | 1.24 | 1.28 | 5.72 | 1.49 | 1.86 | 0.30 | 0.06 | - | - | - |

資料來源：訓練就業中心求才服務組

表2-5. 高雄市就業服務之求職、求才及推介就業人數-按教育程度分 單位：人

五、求供倍數(111年)-有效

| 月別 | 總計 | 國小以下 | 國中 | 高中 | 高職 | 專科 | 大學 | 碩士 | 博士 | 不限 | 其他 |
|--------|------|------|------|------|------|------|------|------|------|----|----|
| 111年1月 | 1.24 | 0.96 | 0.88 | 3.89 | 1.00 | 0.96 | 0.18 | 0.06 | - | - | - |
| 2月 | 1.55 | 1.42 | 1.50 | 4.27 | 1.23 | 1.28 | 0.29 | 0.05 | - | - | - |
| 3月 | 1.45 | 1.22 | 1.70 | 3.70 | 1.05 | 1.16 | 0.34 | 0.02 | 0.05 | - | - |
| 4月 | 1.25 | 1.19 | 0.85 | 3.49 | 0.93 | 0.93 | 0.22 | 0.10 | - | - | - |
| 5月 | 1.29 | 1.34 | 0.86 | 3.30 | 0.98 | 0.95 | 0.22 | 0.15 | - | - | - |
| 6月 | 1.18 | 1.15 | 1.01 | 3.07 | 0.91 | 0.93 | 0.23 | 0.06 | - | - | - |
| 7月 | 1.21 | 1.03 | 1.03 | 2.60 | 0.90 | 0.93 | 0.23 | 0.06 | - | - | - |
| 8月 | 1.16 | 0.75 | 0.93 | 2.43 | 0.89 | 0.90 | 0.15 | 0.07 | 0.29 | - | - |
| 9月 | 1.25 | 1.20 | 1.00 | 2.61 | 1.01 | 1.00 | 0.20 | 0.07 | 0.29 | - | - |
| 10月 | 1.27 | 1.34 | 0.82 | 2.91 | 0.98 | 1.16 | 0.18 | 0.07 | - | - | - |
| 11月 | 1.20 | 1.17 | 0.82 | 2.91 | 0.87 | 1.06 | 0.16 | 0.07 | - | - | - |
| 12月 | 1.20 | 1.07 | 0.87 | 3.38 | 0.91 | 0.99 | 0.18 | 0.06 | - | - | - |

資料來源：訓練就業中心求才服務組

表2-5. 高雄市就業服務之求職、求才及推介就業人數-按教育程度分 單位：%

六、求職就業率(111年)-新登記

| 月別 | 總計 | 國小 以下 | 國中 | 高中 | 高職 | 專科 | 大學 | 碩士 | 博士 | 不限 | 其他 |
|--------|--------|----------|--------|--------|--------|--------|--------|--------|--------|----|--------|
| 111年1月 | 12.79% | 18.18% | 11.17% | 13.23% | 12.55% | 11.61% | 13.68% | 8.59% | - | - | 13.64% |
| 2月 | 11.57% | 11.65% | 7.99% | 12.66% | 12.70% | 12.32% | 11.41% | 8.55% | - | - | - |
| 3月 | 13.78% | 12.31% | 10.85% | 16.40% | 13.41% | 15.48% | 14.20% | 8.70% | - | - | 27.78% |
| 4月 | 12.55% | 8.53% | 13.66% | 14.34% | 13.53% | 11.68% | 11.90% | 11.11% | 27.27% | - | 7.69% |
| 5月 | 10.95% | 10.00% | 11.93% | 10.94% | 11.54% | 11.59% | 10.56% | 5.07% | - | - | - |
| 6月 | 11.20% | 8.59% | 12.60% | 12.09% | 10.20% | 11.47% | 11.32% | 12.35% | 33.33% | - | 35.00% |
| 7月 | 17.63% | 12.90% | 14.45% | 22.31% | 15.78% | 15.90% | 20.68% | 9.04% | - | - | 20.69% |
| 8月 | 17.04% | 12.16% | 13.16% | 18.07% | 15.98% | 15.20% | 18.94% | 22.02% | 16.67% | - | 4.17% |
| 9月 | 15.10% | 13.08% | 11.72% | 23.69% | 13.07% | 15.02% | 16.37% | 13.69% | - | - | 8.00% |
| 10月 | 14.57% | 16.54% | 10.29% | 17.46% | 14.17% | 17.28% | 14.17% | 15.57% | 20.00% | - | 23.53% |
| 11月 | 13.67% | 12.30% | 12.97% | 17.28% | 13.71% | 16.43% | 12.72% | 12.34% | - | - | 11.76% |
| 12月 | 12.04% | 8.77% | 9.14% | 15.09% | 11.81% | 12.11% | 12.68% | 10.22% | - | - | 10.00% |

資料來源：訓練就業中心求才服務組

表2-5. 高雄市就業服務之求職、求才及推介就業人數-按教育程度分 單位：%

六、求職就業率(111年)-有效

| 月別 | 總計 | 國小以下 | 國中 | 高中 | 高職 | 專科 | 大學 | 碩士 | 博士 | 不限 | 其他 |
|--------|--------|--------|--------|--------|--------|--------|--------|--------|--------|----|--------|
| 111年1月 | 21.45% | 21.19% | 18.91% | 20.99% | 20.06% | 19.89% | 23.85% | 20.77% | 8.70% | - | 25.00% |
| 2月 | 18.07% | 15.46% | 17.76% | 17.48% | 18.71% | 16.40% | 18.53% | 18.00% | 10.00% | - | 10.53% |
| 3月 | 22.60% | 16.33% | 17.90% | 23.28% | 21.12% | 23.32% | 25.02% | 22.03% | 25.00% | - | 24.44% |
| 4月 | 20.06% | 12.91% | 19.00% | 21.15% | 20.23% | 17.77% | 21.47% | 18.76% | 17.39% | - | 18.18% |
| 5月 | 19.74% | 14.37% | 18.67% | 17.14% | 20.42% | 19.56% | 20.22% | 17.81% | 41.18% | - | 21.88% |
| 6月 | 20.11% | 15.86% | 20.31% | 20.35% | 19.76% | 18.11% | 21.41% | 16.77% | 28.57% | - | 25.00% |
| 7月 | 26.38% | 19.79% | 21.81% | 26.46% | 26.79% | 20.66% | 29.85% | 17.76% | 7.69% | - | 25.93% |
| 8月 | 25.97% | 21.11% | 22.17% | 25.76% | 24.43% | 25.35% | 28.79% | 23.65% | 17.65% | - | 26.79% |
| 9月 | 24.07% | 16.30% | 21.72% | 26.87% | 24.04% | 21.34% | 25.83% | 22.88% | 11.76% | - | 15.00% |
| 10月 | 23.79% | 20.35% | 20.66% | 22.06% | 23.64% | 23.06% | 25.15% | 23.94% | 15.79% | - | 29.82% |
| 11月 | 23.36% | 20.37% | 21.41% | 23.69% | 23.45% | 22.78% | 24.01% | 22.32% | 21.05% | - | 29.17% |
| 12月 | 24.31% | 23.10% | 20.62% | 23.43% | 22.87% | 21.69% | 27.51% | 20.18% | 8.33% | - | 33.33% |

資料來源：訓練就業中心求才服務組

表2-5. 高雄市就業服務之求職、求才及推介就業人數-按教育程度分 單位：%

七、求才利用率(111年)-新登記

| 月別 | 總計 | 國小 以下 | 國中 | 高中 | 高職 | 專科 | 大學 | 碩士 | 博士 | 不限 | 其他 |
|--------|--------|----------|--------|--------|--------|--------|--------|--------|----|--------|----|
| 111年1月 | 13.86% | 18.39% | 20.31% | 9.94% | 11.51% | 9.99% | 6.69% | - | - | 18.04% | - |
| 2月 | 11.23% | 12.20% | 8.36% | 5.30% | 14.29% | 9.33% | 11.66% | - | - | 12.31% | - |
| 3月 | 13.11% | 15.58% | 25.37% | 9.41% | 10.57% | 8.10% | 14.33% | - | - | 14.45% | - |
| 4月 | 12.95% | 14.39% | 21.49% | 9.99% | 14.48% | 10.87% | 14.02% | - | - | 12.02% | - |
| 5月 | 13.60% | 15.79% | 21.37% | 8.98% | 14.03% | 14.48% | 16.80% | 23.53% | - | 12.72% | - |
| 6月 | 10.27% | 23.23% | 7.76% | 11.39% | 9.89% | 7.30% | 5.74% | - | - | 11.92% | - |
| 7月 | 15.04% | 9.65% | 10.35% | 11.72% | 11.63% | 6.88% | 29.63% | 4.17% | - | 18.66% | - |
| 8月 | 14.05% | 30.37% | 14.35% | 9.56% | 9.91% | 6.40% | 5.32% | - | - | 20.04% | - |
| 9月 | 9.31% | 3.11% | 7.64% | 5.74% | 5.53% | 5.46% | 5.72% | - | - | 14.89% | - |
| 10月 | 10.87% | 7.14% | 18.15% | 5.81% | 8.27% | 5.02% | 5.11% | 18.52% | - | 15.05% | - |
| 11月 | 8.82% | 12.65% | 7.61% | 2.94% | 7.11% | 3.92% | 3.12% | - | - | 13.26% | - |
| 12月 | 7.68% | 2.84% | 7.57% | 5.40% | 4.43% | 5.29% | 5.30% | 9.09% | - | 11.71% | - |

資料來源：訓練就業中心求才服務組

表2-5. 高雄市就業服務之求職、求才及推介就業人數-按教育程度分 單位：%

七、求才利用率(111年)-有效

| 月別 | 總計 | 國小 以下 | 國中 | 高中 | 高職 | 專科 | 大學 | 碩士 | 博士 | 不限 | 其他 |
|--------|--------|----------|--------|--------|--------|--------|--------|--------|----|--------|----|
| 111年1月 | 29.70% | 29.81% | 31.05% | 27.00% | 26.76% | 32.85% | 27.61% | 25.00% | - | 32.12% | - |
| 2月 | 25.21% | 22.86% | 20.82% | 22.74% | 25.54% | 22.36% | 18.43% | 36.00% | - | 29.40% | - |
| 3月 | 28.66% | 30.55% | 28.06% | 23.55% | 27.92% | 27.48% | 29.90% | 63.64% | - | 31.39% | - |
| 4月 | 28.29% | 22.73% | 34.07% | 26.46% | 32.82% | 28.22% | 27.75% | 1.92% | - | 25.91% | - |
| 5月 | 27.02% | 30.90% | 34.29% | 22.39% | 29.77% | 28.28% | 27.00% | 26.32% | - | 25.29% | - |
| 6月 | 27.01% | 31.85% | 24.20% | 25.30% | 27.91% | 24.96% | 16.80% | 25.00% | - | 29.80% | - |
| 7月 | 30.48% | 29.72% | 24.63% | 27.85% | 28.54% | 26.13% | 49.55% | 3.23% | - | 31.01% | - |
| 8月 | 29.53% | 40.49% | 33.79% | 28.83% | 26.45% | 24.76% | 29.00% | 8.51% | - | 31.83% | - |
| 9月 | 25.45% | 16.78% | 25.45% | 22.19% | 22.87% | 22.75% | 24.90% | 8.70% | - | 29.41% | - |
| 10月 | 25.94% | 22.34% | 34.89% | 24.43% | 24.51% | 19.59% | 23.54% | 31.91% | - | 28.52% | - |
| 11月 | 26.63% | 41.80% | 27.27% | 22.04% | 29.31% | 25.23% | 25.32% | 18.37% | - | 26.43% | - |
| 12月 | 26.97% | 24.48% | 27.31% | 21.38% | 25.44% | 24.23% | 18.35% | 31.58% | - | 31.91% | - |

資料來源：訓練就業中心求才服務組

表2-6. 高雄市就業服務之求職、求才及推介就業人數-按年齡別分 單位：人

一、求職人數 -新登記

| 年月別 | 總計 | | | 未滿15歲 | | 15~19歲 | | 20~24歲 | | 25~29歲 | | 30~34歲 | |
|--------|--------|--------|--------|-------|---|--------|-------|--------|-------|--------|-------|--------|-------|
| | 合計 | 男 | 女 | 男 | 女 | 男 | 女 | 男 | 女 | 男 | 女 | 男 | 女 |
| 民國111年 | 66,009 | 26,865 | 39,144 | 1 | 1 | 1,306 | 1,437 | 4,418 | 6,092 | 3,532 | 4,164 | 2,616 | 3,283 |
| 1月 | 5,020 | 2,094 | 2,926 | - | - | 30 | 22 | 293 | 319 | 273 | 339 | 212 | 300 |
| 2月 | 4,149 | 1,716 | 2,433 | - | - | 20 | 10 | 210 | 241 | 228 | 309 | 198 | 246 |
| 3月 | 5,262 | 2,116 | 3,146 | - | - | 28 | 31 | 203 | 265 | 286 | 373 | 233 | 354 |
| 4月 | 5,085 | 2,069 | 3,016 | - | - | 44 | 26 | 231 | 435 | 292 | 331 | 240 | 292 |
| 5月 | 5,006 | 2,049 | 2,957 | - | - | 193 | 177 | 353 | 495 | 223 | 263 | 186 | 265 |
| 6月 | 6,248 | 2,464 | 3,784 | - | - | 236 | 283 | 547 | 1,079 | 241 | 303 | 187 | 231 |
| 7月 | 5,877 | 2,334 | 3,543 | - | - | 220 | 227 | 376 | 491 | 268 | 313 | 211 | 266 |
| 8月 | 6,549 | 2,563 | 3,986 | - | - | 125 | 105 | 480 | 677 | 373 | 472 | 230 | 314 |
| 9月 | 5,979 | 2,416 | 3,563 | - | 1 | 95 | 90 | 404 | 531 | 368 | 376 | 234 | 275 |
| 10月 | 5,764 | 2,403 | 3,361 | 1 | - | 121 | 195 | 494 | 545 | 325 | 389 | 220 | 243 |
| 11月 | 5,912 | 2,503 | 3,409 | - | - | 105 | 141 | 435 | 535 | 371 | 343 | 271 | 264 |
| 12月 | 5,158 | 2,138 | 3,020 | - | - | 89 | 130 | 392 | 479 | 284 | 353 | 194 | 233 |

資料來源：訓練就業中心求才服務組

| 35~39歲 | | 40~44歲 | | 45~49歲 | | 50~54歲 | | 55~59歲 | | 60~64歲 | | 65歲以上 | | 不拘 | |
|--------|-------|--------|-------|--------|-------|--------|-------|--------|-------|--------|-------|-------|-------|----|---|
| 男 | 女 | 男 | 女 | 男 | 女 | 男 | 女 | 男 | 女 | 男 | 女 | 男 | 女 | 男 | 女 |
| 2,347 | 3,424 | 2,842 | 4,260 | 2,707 | 4,569 | 2,349 | 4,381 | 2,022 | 3,849 | 1,498 | 2,274 | 1,227 | 1,410 | - | - |
| 186 | 299 | 247 | 342 | 248 | 366 | 187 | 356 | 185 | 278 | 135 | 189 | 98 | 116 | - | - |
| 163 | 254 | 210 | 287 | 198 | 299 | 165 | 271 | 135 | 260 | 100 | 157 | 89 | 99 | - | - |
| 192 | 317 | 225 | 370 | 261 | 405 | 223 | 404 | 198 | 320 | 155 | 194 | 112 | 113 | - | - |
| 228 | 285 | 247 | 345 | 254 | 377 | 182 | 353 | 152 | 306 | 96 | 170 | 103 | 96 | - | - |
| 162 | 223 | 216 | 330 | 194 | 325 | 166 | 316 | 149 | 303 | 122 | 159 | 85 | 101 | - | - |
| 193 | 247 | 215 | 300 | 223 | 334 | 186 | 372 | 169 | 314 | 139 | 195 | 128 | 126 | - | - |
| 210 | 274 | 239 | 350 | 191 | 403 | 201 | 416 | 185 | 405 | 128 | 244 | 105 | 154 | - | - |
| 222 | 364 | 239 | 412 | 234 | 444 | 205 | 440 | 176 | 402 | 148 | 221 | 131 | 135 | - | - |
| 223 | 323 | 240 | 417 | 252 | 465 | 207 | 398 | 182 | 366 | 110 | 202 | 101 | 119 | - | - |
| 192 | 273 | 238 | 360 | 196 | 380 | 218 | 355 | 172 | 305 | 126 | 190 | 100 | 126 | - | - |
| 224 | 315 | 283 | 396 | 239 | 429 | 207 | 363 | 160 | 317 | 118 | 181 | 90 | 125 | - | - |
| 152 | 250 | 243 | 351 | 217 | 342 | 202 | 337 | 159 | 273 | 121 | 172 | 85 | 100 | - | - |

表2-6. 高雄市就業服務之求職、求才及推介就業人數-按年齡別分 單位：人

一、求職人數 - 有效

| 年月別 | 總計 | | | 未滿15歲 | | 15~19歲 | | 20~24歲 | | 25~29歲 | | 30~34歲 | |
|--------|---------|--------|---------|-------|---|--------|-------|--------|--------|--------|--------|--------|--------|
| | 合計 | 男 | 女 | 男 | 女 | 男 | 女 | 男 | 女 | 男 | 女 | 男 | 女 |
| 民國111年 | 187,870 | 76,458 | 111,412 | 3 | 1 | 2,704 | 3,005 | 10,052 | 14,064 | 9,215 | 11,603 | 7,679 | 10,343 |
| 1月 | 15,136 | 6,177 | 8,959 | - | - | 61 | 54 | 730 | 916 | 787 | 1,068 | 634 | 883 |
| 2月 | 13,747 | 5,659 | 8,088 | - | - | 46 | 30 | 576 | 667 | 671 | 945 | 616 | 849 |
| 3月 | 14,970 | 6,161 | 8,809 | - | - | 57 | 50 | 564 | 652 | 743 | 1,026 | 686 | 970 |
| 4月 | 14,618 | 5,995 | 8,623 | - | - | 78 | 54 | 515 | 794 | 735 | 954 | 686 | 900 |
| 5月 | 14,736 | 5,983 | 8,753 | - | - | 235 | 218 | 664 | 1,032 | 676 | 870 | 643 | 870 |
| 6月 | 16,209 | 6,508 | 9,701 | - | - | 451 | 471 | 1,010 | 1,831 | 660 | 854 | 583 | 818 |
| 7月 | 16,737 | 6,648 | 10,089 | - | - | 550 | 603 | 1,042 | 1,713 | 682 | 842 | 559 | 824 |
| 8月 | 16,781 | 6,682 | 10,099 | - | - | 323 | 345 | 976 | 1,478 | 811 | 1,022 | 603 | 856 |
| 9月 | 16,496 | 6,579 | 9,917 | - | 1 | 201 | 204 | 900 | 1,285 | 864 | 1,029 | 643 | 873 |
| 10月 | 16,222 | 6,627 | 9,595 | 1 | - | 209 | 286 | 1,025 | 1,247 | 848 | 1,030 | 647 | 849 |
| 11月 | 16,388 | 6,793 | 9,595 | 1 | - | 238 | 349 | 1,040 | 1,239 | 893 | 970 | 691 | 849 |
| 12月 | 15,830 | 6,646 | 9,184 | 1 | - | 255 | 341 | 1,010 | 1,210 | 845 | 993 | 688 | 802 |

資料來源：訓練就業中心求才服務組

| 35~39歲 | | 40~44歲 | | 45~49歲 | | 50~54歲 | | 55~59歲 | | 60~64歲 | | 65歲以上 | | 不拘 | |
|--------|--------|--------|--------|--------|--------|--------|--------|--------|--------|--------|-------|-------|-------|----|---|
| 男 | 女 | 男 | 女 | 男 | 女 | 男 | 女 | 男 | 女 | 男 | 女 | 男 | 女 | 男 | 女 |
| 7,098 | 10,615 | 8,659 | 12,873 | 8,897 | 14,519 | 7,936 | 13,752 | 6,539 | 10,964 | 4,638 | 6,307 | 3,038 | 3,366 | - | - |
| 614 | 962 | 751 | 1,093 | 767 | 1,244 | 642 | 1,151 | 543 | 864 | 412 | 496 | 236 | 228 | - | - |
| 564 | 890 | 715 | 1,039 | 728 | 1,122 | 620 | 1,031 | 522 | 811 | 373 | 466 | 228 | 238 | - | - |
| 592 | 952 | 738 | 1,106 | 829 | 1,216 | 690 | 1,174 | 580 | 877 | 425 | 525 | 257 | 261 | - | - |
| 598 | 908 | 720 | 1,059 | 812 | 1,166 | 695 | 1,160 | 528 | 874 | 366 | 503 | 262 | 251 | - | - |
| 550 | 812 | 677 | 1,035 | 739 | 1,145 | 650 | 1,115 | 528 | 900 | 381 | 498 | 240 | 258 | - | - |
| 555 | 782 | 664 | 975 | 733 | 1,123 | 638 | 1,140 | 546 | 910 | 402 | 521 | 266 | 276 | - | - |
| 558 | 805 | 687 | 995 | 697 | 1,176 | 647 | 1,215 | 558 | 988 | 403 | 593 | 265 | 335 | - | - |
| 598 | 908 | 711 | 1,076 | 712 | 1,236 | 661 | 1,215 | 566 | 1,026 | 411 | 602 | 310 | 335 | - | - |
| 649 | 938 | 716 | 1,148 | 733 | 1,335 | 669 | 1,199 | 561 | 1,019 | 371 | 582 | 272 | 304 | - | - |
| 613 | 891 | 721 | 1,107 | 711 | 1,291 | 676 | 1,137 | 560 | 932 | 364 | 530 | 252 | 295 | - | - |
| 628 | 907 | 765 | 1,142 | 728 | 1,289 | 685 | 1,121 | 531 | 908 | 364 | 518 | 229 | 303 | - | - |
| 579 | 860 | 794 | 1,098 | 708 | 1,176 | 663 | 1,094 | 516 | 855 | 366 | 473 | 221 | 282 | - | - |

表2-6. 高雄市就業服務之求職、求才及推介就業人數-按年齡別分

單位：人

二、求職推介就業人數 -新登記

| 年月別 | 總計 | | | 未滿15歲 | | 15~19歲 | | 20~24歲 | | 25~29歲 | | 30~34歲 | |
|--------|-------|-------|-------|-------|---|--------|-----|--------|-----|--------|-----|--------|-----|
| | 合計 | 男 | 女 | 男 | 女 | 男 | 女 | 男 | 女 | 男 | 女 | 男 | 女 |
| 民國111年 | 9,057 | 3,726 | 5,331 | - | 1 | 254 | 229 | 810 | 976 | 553 | 616 | 317 | 415 |
| 1月 | 642 | 260 | 382 | - | - | 9 | 7 | 59 | 68 | 33 | 47 | 26 | 32 |
| 2月 | 480 | 183 | 297 | - | - | 1 | 2 | 30 | 41 | 24 | 41 | 24 | 31 |
| 3月 | 725 | 277 | 448 | - | - | 3 | 4 | 33 | 39 | 45 | 56 | 22 | 52 |
| 4月 | 638 | 295 | 343 | - | - | 8 | 1 | 26 | 35 | 36 | 50 | 35 | 33 |
| 5月 | 548 | 221 | 327 | - | - | 4 | 7 | 45 | 45 | 26 | 31 | 24 | 36 |
| 6月 | 700 | 275 | 425 | - | - | 21 | 28 | 62 | 119 | 30 | 34 | 23 | 32 |
| 7月 | 1,036 | 411 | 625 | - | - | 87 | 73 | 121 | 132 | 40 | 35 | 22 | 49 |
| 8月 | 1,116 | 458 | 658 | - | - | 48 | 33 | 127 | 136 | 83 | 94 | 23 | 33 |
| 9月 | 903 | 396 | 507 | - | 1 | 31 | 19 | 89 | 109 | 70 | 56 | 44 | 30 |
| 10月 | 840 | 335 | 505 | - | - | 18 | 22 | 91 | 119 | 58 | 73 | 32 | 32 |
| 11月 | 808 | 329 | 479 | - | - | 7 | 11 | 76 | 85 | 49 | 48 | 15 | 31 |
| 12月 | 621 | 286 | 335 | - | - | 17 | 22 | 51 | 48 | 59 | 51 | 27 | 24 |

資料來源：訓練就業中心求才服務組

| 35~39歲 | | 40~44歲 | | 45~49歲 | | 50~54歲 | | 55~59歲 | | 60~64歲 | | 65歲以上 | | 不拘 | |
|--------|-----|--------|-----|--------|-----|--------|-----|--------|-----|--------|-----|-------|-----|----|---|
| 男 | 女 | 男 | 女 | 男 | 女 | 男 | 女 | 男 | 女 | 男 | 女 | 男 | 女 | 男 | 女 |
| 303 | 390 | 324 | 541 | 315 | 587 | 261 | 555 | 225 | 520 | 178 | 308 | 186 | 193 | - | - |
| 16 | 34 | 28 | 37 | 26 | 43 | 13 | 37 | 18 | 27 | 15 | 28 | 17 | 22 | - | - |
| 21 | 22 | 22 | 34 | 18 | 35 | 15 | 40 | 14 | 27 | 7 | 12 | 7 | 12 | - | - |
| 32 | 37 | 29 | 52 | 37 | 63 | 20 | 48 | 19 | 47 | 23 | 31 | 14 | 19 | - | - |
| 44 | 34 | 40 | 46 | 40 | 48 | 26 | 34 | 15 | 35 | 10 | 18 | 15 | 9 | - | - |
| 16 | 23 | 30 | 44 | 18 | 36 | 17 | 36 | 12 | 36 | 12 | 19 | 17 | 14 | - | - |
| 27 | 28 | 15 | 29 | 16 | 33 | 19 | 43 | 24 | 43 | 17 | 23 | 21 | 13 | - | - |
| 25 | 32 | 22 | 48 | 23 | 56 | 23 | 67 | 21 | 69 | 12 | 37 | 15 | 27 | - | - |
| 27 | 46 | 27 | 58 | 30 | 55 | 22 | 74 | 21 | 67 | 28 | 34 | 22 | 28 | - | - |
| 26 | 41 | 27 | 55 | 34 | 47 | 25 | 56 | 20 | 49 | 13 | 34 | 17 | 10 | - | - |
| 21 | 33 | 31 | 44 | 18 | 55 | 22 | 39 | 17 | 44 | 13 | 25 | 14 | 19 | - | - |
| 30 | 31 | 28 | 52 | 31 | 82 | 38 | 48 | 24 | 49 | 16 | 29 | 15 | 13 | - | - |
| 18 | 29 | 25 | 42 | 24 | 34 | 21 | 33 | 20 | 27 | 12 | 18 | 12 | 7 | - | - |

表2-6. 高雄市就業服務之求職、求才及推介就業人數-按年齡別分

單位：人

二、求職推介就業人數 -有效

| 年月別 | 總計 | | | 未滿15歲 | | 15~19歲 | | 20~24歲 | | 25~29歲 | | 30~34歲 | |
|--------|--------|--------|--------|-------|---|--------|-------|--------|-------|--------|-------|--------|-------|
| | 合計 | 男 | 女 | 男 | 女 | 男 | 女 | 男 | 女 | 男 | 女 | 男 | 女 |
| 民國111年 | 42,496 | 17,321 | 25,175 | - | 1 | 953 | 1,017 | 3,177 | 4,416 | 2,591 | 3,166 | 1,755 | 2,202 |
| 1月 | 3,246 | 1,295 | 1,951 | - | - | 23 | 23 | 219 | 294 | 212 | 288 | 138 | 181 |
| 2月 | 2,484 | 988 | 1,496 | - | - | 13 | 9 | 136 | 175 | 144 | 197 | 110 | 152 |
| 3月 | 3,383 | 1,402 | 1,981 | - | - | 15 | 13 | 181 | 195 | 211 | 280 | 164 | 238 |
| 4月 | 2,932 | 1,248 | 1,684 | - | - | 27 | 10 | 127 | 168 | 200 | 244 | 153 | 184 |
| 5月 | 2,909 | 1,187 | 1,722 | - | - | 13 | 21 | 135 | 193 | 190 | 222 | 172 | 187 |
| 6月 | 3,260 | 1,349 | 1,911 | - | - | 91 | 63 | 240 | 433 | 170 | 221 | 158 | 166 |
| 7月 | 4,416 | 1,717 | 2,699 | - | - | 295 | 293 | 428 | 706 | 180 | 207 | 123 | 197 |
| 8月 | 4,358 | 1,756 | 2,602 | - | - | 158 | 182 | 388 | 557 | 247 | 298 | 138 | 184 |
| 9月 | 3,971 | 1,589 | 2,382 | - | 1 | 87 | 78 | 308 | 458 | 277 | 309 | 157 | 171 |
| 10月 | 3,860 | 1,558 | 2,302 | - | - | 57 | 64 | 342 | 474 | 244 | 331 | 160 | 185 |
| 11月 | 3,829 | 1,572 | 2,257 | - | - | 59 | 109 | 328 | 379 | 254 | 261 | 126 | 183 |
| 12月 | 3,848 | 1,660 | 2,188 | - | - | 115 | 152 | 345 | 384 | 262 | 308 | 156 | 174 |

資料來源：訓練就業中心求才服務組

| 35~39歲 | | 40~44歲 | | 45~49歲 | | 50~54歲 | | 55~59歲 | | 60~64歲 | | 65歲以上 | | 不拘 | |
|--------|-------|--------|-------|--------|-------|--------|-------|--------|-------|--------|-------|-------|-----|----|---|
| 男 | 女 | 男 | 女 | 男 | 女 | 男 | 女 | 男 | 女 | 男 | 女 | 男 | 女 | 男 | 女 |
| 1,569 | 2,239 | 1,781 | 2,667 | 1,675 | 2,863 | 1,357 | 2,590 | 1,130 | 2,213 | 774 | 1,180 | 559 | 621 | - | - |
| 133 | 206 | 146 | 209 | 125 | 226 | 99 | 211 | 87 | 166 | 68 | 97 | 45 | 50 | - | - |
| 110 | 167 | 133 | 182 | 103 | 190 | 87 | 165 | 79 | 134 | 41 | 71 | 32 | 54 | - | - |
| 151 | 210 | 179 | 245 | 160 | 264 | 103 | 199 | 114 | 189 | 84 | 90 | 40 | 58 | - | - |
| 133 | 206 | 147 | 218 | 170 | 198 | 111 | 197 | 84 | 152 | 53 | 76 | 43 | 31 | - | - |
| 116 | 171 | 152 | 221 | 134 | 220 | 98 | 188 | 80 | 176 | 53 | 83 | 44 | 40 | - | - |
| 125 | 144 | 138 | 196 | 135 | 201 | 99 | 188 | 91 | 183 | 65 | 80 | 37 | 36 | - | - |
| 116 | 147 | 130 | 209 | 123 | 253 | 120 | 265 | 89 | 230 | 74 | 112 | 39 | 80 | - | - |
| 137 | 195 | 139 | 232 | 151 | 247 | 130 | 263 | 111 | 235 | 83 | 134 | 74 | 75 | - | - |
| 142 | 212 | 146 | 247 | 131 | 253 | 115 | 254 | 101 | 220 | 67 | 132 | 58 | 47 | - | - |
| 142 | 199 | 161 | 233 | 137 | 277 | 108 | 212 | 100 | 180 | 56 | 100 | 51 | 47 | - | - |
| 136 | 185 | 137 | 243 | 164 | 303 | 154 | 236 | 109 | 188 | 62 | 116 | 43 | 54 | - | - |
| 128 | 197 | 173 | 232 | 142 | 231 | 133 | 212 | 85 | 160 | 68 | 89 | 53 | 49 | - | - |

表2-6. 高雄市就業服務之求職、求才及推介就業人數-按年齡別分 單位：人

三、求才人數

| 年月別 | 新 登 記 | 有 效 |
|--------|---------|---------|
| 民國111年 | 132,701 | 238,067 |
| 1月 | 10,727 | 18,806 |
| 2月 | 12,753 | 21,266 |
| 3月 | 11,113 | 21,683 |
| 4月 | 10,667 | 18,265 |
| 5月 | 10,660 | 19,028 |
| 6月 | 11,111 | 19,173 |
| 7月 | 11,203 | 20,307 |
| 8月 | 10,790 | 19,520 |
| 9月 | 12,126 | 20,673 |
| 10月 | 10,437 | 20,566 |
| 11月 | 10,826 | 19,715 |
| 12月 | 10,288 | 19,065 |

資料來源：訓練就業中心求才服務組

表2-6. 高雄市就業服務之求職、求才及推介就業人數-按年齡別分 單位：人

四、求才僱用人數

| 年月別 | 新 登 記 | 有 效 |
|--------|--------|--------|
| 民國111年 | 15,557 | 65,592 |
| 1月 | 1,487 | 5,586 |
| 2月 | 1,432 | 5,361 |
| 3月 | 1,457 | 6,215 |
| 4月 | 1,381 | 5,168 |
| 5月 | 1,450 | 5,142 |
| 6月 | 1,141 | 5,178 |
| 7月 | 1,685 | 6,190 |
| 8月 | 1,516 | 5,764 |
| 9月 | 1,129 | 5,262 |
| 10月 | 1,134 | 5,334 |
| 11月 | 955 | 5,250 |
| 12月 | 790 | 5,142 |

資料來源：訓練就業中心求才服務組

表2-6. 高雄市就業服務之求職、求才及推介就業人數-按年齡別分 單位：人

五、求供倍數(111年)

| 月別 | 新 登 記 | 有 效 |
|--------|-------|------|
| 111年1月 | 2.14 | 1.24 |
| 2月 | 3.07 | 1.55 |
| 3月 | 2.11 | 1.45 |
| 4月 | 2.10 | 1.25 |
| 5月 | 2.13 | 1.29 |
| 6月 | 1.78 | 1.18 |
| 7月 | 1.91 | 1.21 |
| 8月 | 1.65 | 1.16 |
| 9月 | 2.03 | 1.25 |
| 10月 | 1.81 | 1.27 |
| 11月 | 1.83 | 1.20 |
| 12月 | 1.99 | 1.20 |

資料來源：訓練就業中心求才服務組

表2-6. 高雄市就業服務之求職、求才及推介就業人數-按年齡別分 單位：%

六、求職就業率(111年)-新登記

| 月別 | 總計 | 未滿 15歲 | 15~19歲 | 20~24歲 | 25~29歲 | 30~34歲 | 35~39歲 | 40~44歲 | 45~49歲 | 50~54歲 | 55~59歲 | 60~64歲 | 65歲 以上 | 不拘 |
|--------|--------|-----------|--------|--------|--------|--------|--------|--------|--------|--------|--------|--------|-----------|----|
| 111年1月 | 12.79% | - | 30.77% | 20.75% | 13.07% | 11.33% | 10.31% | 11.04% | 11.24% | 9.21% | 9.72% | 13.27% | 18.22% | - |
| 2月 | 11.57% | - | 10.00% | 15.74% | 12.10% | 12.39% | 10.31% | 11.27% | 10.66% | 12.61% | 10.38% | 7.39% | 10.11% | - |
| 3月 | 13.78% | - | 11.86% | 15.38% | 15.33% | 12.61% | 13.56% | 13.61% | 15.02% | 10.85% | 12.74% | 15.47% | 14.67% | - |
| 4月 | 12.55% | - | 12.86% | 9.16% | 13.80% | 12.78% | 15.20% | 14.53% | 13.95% | 11.21% | 10.92% | 10.53% | 12.06% | - |
| 5月 | 10.95% | - | 2.97% | 10.61% | 11.73% | 13.30% | 10.13% | 13.55% | 10.40% | 11.00% | 10.62% | 11.03% | 16.67% | - |
| 6月 | 11.20% | - | 9.44% | 11.13% | 11.76% | 13.16% | 12.50% | 8.54% | 8.80% | 11.11% | 13.87% | 11.98% | 13.39% | - |
| 7月 | 17.63% | - | 35.79% | 29.18% | 12.91% | 14.88% | 11.78% | 11.88% | 13.30% | 14.59% | 15.25% | 13.17% | 16.22% | - |
| 8月 | 17.04% | - | 35.22% | 22.73% | 20.95% | 10.29% | 12.46% | 13.06% | 12.54% | 14.88% | 15.22% | 16.80% | 18.80% | - |
| 9月 | 15.10% | 100.00% | 27.03% | 21.18% | 16.94% | 14.54% | 12.27% | 12.48% | 11.30% | 13.39% | 12.59% | 15.06% | 12.27% | - |
| 10月 | 14.57% | - | 12.66% | 20.21% | 18.35% | 13.82% | 11.61% | 12.54% | 12.67% | 10.65% | 12.79% | 12.03% | 14.60% | - |
| 11月 | 13.67% | - | 7.32% | 16.60% | 13.59% | 8.60% | 11.32% | 11.78% | 16.92% | 15.09% | 15.30% | 15.05% | 13.02% | - |
| 12月 | 12.04% | - | 17.81% | 11.37% | 17.27% | 11.94% | 11.69% | 11.28% | 10.38% | 10.02% | 10.88% | 10.24% | 10.27% | - |

資料來源：訓練就業中心求才服務組

表2-6. 高雄市就業服務之求職、求才及推介就業人數-按年齡別分 單位：%

六、求職就業率(111年)-有效

| 月別 | 總計 | 未滿 15歲 | 15~19歲 | 20~24歲 | 25~29歲 | 30~34歲 | 35~39歲 | 40~44歲 | 45~49歲 | 50~54歲 | 55~59歲 | 60~64歲 | 65歲 以上 | 不拘 |
|--------|--------|-----------|--------|--------|--------|--------|--------|--------|--------|--------|--------|--------|-----------|----|
| 111年1月 | 21.45% | - | 40.00% | 31.17% | 26.95% | 21.03% | 21.51% | 19.25% | 17.45% | 17.29% | 17.98% | 18.17% | 20.47% | - |
| 2月 | 18.07% | - | 28.95% | 25.02% | 21.10% | 17.88% | 19.05% | 17.96% | 15.84% | 15.26% | 15.98% | 13.35% | 18.45% | - |
| 3月 | 22.60% | - | 26.17% | 30.92% | 27.76% | 24.28% | 23.38% | 22.99% | 20.73% | 16.20% | 20.80% | 18.32% | 18.92% | - |
| 4月 | 20.06% | - | 28.03% | 22.54% | 26.29% | 21.25% | 22.51% | 20.52% | 18.60% | 16.60% | 16.83% | 14.84% | 14.42% | - |
| 5月 | 19.74% | - | 7.51% | 19.34% | 26.65% | 23.73% | 21.07% | 21.79% | 18.79% | 16.20% | 17.93% | 15.47% | 16.87% | - |
| 6月 | 20.11% | - | 16.70% | 23.69% | 25.83% | 23.13% | 20.12% | 20.38% | 18.10% | 16.14% | 18.82% | 15.71% | 13.47% | - |
| 7月 | 26.38% | - | 51.00% | 41.16% | 25.39% | 23.14% | 19.30% | 20.15% | 20.07% | 20.68% | 20.63% | 18.67% | 19.83% | - |
| 8月 | 25.97% | - | 50.90% | 38.51% | 29.73% | 22.07% | 22.05% | 20.76% | 20.43% | 20.95% | 21.73% | 21.42% | 23.10% | - |
| 9月 | 24.07% | 100.00% | 40.74% | 35.06% | 30.96% | 21.64% | 22.31% | 21.08% | 18.57% | 19.75% | 20.32% | 20.88% | 18.23% | - |
| 10月 | 23.79% | - | 24.44% | 35.92% | 30.62% | 23.06% | 22.67% | 21.55% | 20.68% | 17.65% | 18.77% | 17.45% | 17.92% | - |
| 11月 | 23.36% | - | 28.62% | 31.02% | 27.64% | 20.06% | 20.91% | 19.93% | 23.15% | 21.59% | 20.64% | 20.18% | 18.23% | - |
| 12月 | 24.31% | - | 44.80% | 32.84% | 31.01% | 22.15% | 22.59% | 21.41% | 19.80% | 19.64% | 17.87% | 18.71% | 20.28% | - |

資料來源：訓練就業中心求才服務組

表2-6. 高雄市就業服務之求職、求才及推介就業人數-按年齡別分 單位：%

七、求才利用率(111年)

| 月別 | 新 登 記 | 有 效 |
|--------|--------|--------|
| 111年1月 | 13.86% | 29.70% |
| 2月 | 11.23% | 25.21% |
| 3月 | 13.11% | 28.66% |
| 4月 | 12.95% | 28.29% |
| 5月 | 13.60% | 27.02% |
| 6月 | 10.27% | 27.01% |
| 7月 | 15.04% | 30.48% |
| 8月 | 14.05% | 29.53% |
| 9月 | 9.31% | 25.45% |
| 10月 | 10.87% | 25.94% |
| 11月 | 8.82% | 26.63% |
| 12月 | 7.68% | 26.97% |

資料來源：訓練就業中心求才服務組

表2-7. 高雄市就業服務之求職、求才及推介就業人數-按職業別分

單位：人

一、求職人數 -新登記

| 年月別 | 總計 | | | 現役軍人 | | 民意代表、行政 主管、企業主管 及經理人員 | | 專業人員 | | 技術員及助理 專業人員 | |
|--------|--------|--------|--------|------|---|-----------------------------|-----|-------|-------|----------------|-------|
| | 合計 | 男 | 女 | 男 | 女 | 男 | 女 | 男 | 女 | 男 | 女 |
| 民國111年 | 66,009 | 26,865 | 39,144 | - | - | 746 | 447 | 3,145 | 3,516 | 3,536 | 2,681 |
| 1月 | 5,020 | 2,094 | 2,926 | - | - | 68 | 36 | 258 | 246 | 289 | 210 |
| 2月 | 4,149 | 1,716 | 2,433 | - | - | 56 | 20 | 208 | 219 | 217 | 186 |
| 3月 | 5,262 | 2,116 | 3,146 | - | - | 76 | 47 | 246 | 261 | 281 | 225 |
| 4月 | 5,085 | 2,069 | 3,016 | - | - | 64 | 45 | 227 | 375 | 292 | 192 |
| 5月 | 5,006 | 2,049 | 2,957 | - | - | 58 | 27 | 249 | 275 | 267 | 186 |
| 6月 | 6,248 | 2,464 | 3,784 | - | - | 69 | 26 | 231 | 300 | 274 | 230 |
| 7月 | 5,877 | 2,334 | 3,543 | - | - | 45 | 42 | 223 | 252 | 252 | 212 |
| 8月 | 6,549 | 2,563 | 3,986 | - | - | 67 | 48 | 332 | 407 | 347 | 270 |
| 9月 | 5,979 | 2,416 | 3,563 | - | - | 59 | 36 | 289 | 289 | 327 | 259 |
| 10月 | 5,764 | 2,403 | 3,361 | - | - | 63 | 50 | 294 | 324 | 335 | 234 |
| 11月 | 5,912 | 2,503 | 3,409 | - | - | 63 | 37 | 313 | 298 | 385 | 270 |
| 12月 | 5,158 | 2,138 | 3,020 | - | - | 58 | 33 | 275 | 270 | 270 | 207 |

資料來源：訓練就業中心求才服務組

| 事務工作人員 | | 服務工作人員 | | 農、林、 漁、牧工作 人員 | | 技術工及有關工 作人員 | | 機械設備操作工 及組裝工 | | 非技術工及體力工 | |
|--------|--------|--------|-------|---------------------|-----|----------------|-----|-----------------|-------|----------|-------|
| 男 | 女 | 男 | 女 | 男 | 女 | 男 | 女 | 男 | 女 | 男 | 女 |
| 3,176 | 11,894 | 3,899 | 7,149 | 224 | 129 | 1,706 | 866 | 4,538 | 4,022 | 5,895 | 8,440 |
| 214 | 933 | 254 | 499 | 37 | 11 | 118 | 69 | 370 | 314 | 486 | 608 |
| 191 | 744 | 229 | 395 | 19 | 9 | 111 | 57 | 321 | 316 | 364 | 487 |
| 228 | 1,010 | 287 | 543 | 21 | 11 | 150 | 69 | 398 | 354 | 429 | 626 |
| 229 | 855 | 331 | 613 | 19 | 4 | 112 | 60 | 392 | 297 | 403 | 575 |
| 229 | 874 | 324 | 651 | 16 | 15 | 147 | 57 | 348 | 312 | 411 | 560 |
| 338 | 1,161 | 335 | 610 | 17 | 16 | 154 | 65 | 356 | 261 | 690 | 1,115 |
| 280 | 1,039 | 373 | 681 | 17 | 11 | 137 | 81 | 394 | 314 | 613 | 911 |
| 315 | 1,179 | 377 | 770 | 14 | 14 | 151 | 82 | 404 | 403 | 556 | 813 |
| 288 | 1,123 | 371 | 692 | 16 | 8 | 179 | 90 | 390 | 360 | 497 | 706 |
| 294 | 987 | 370 | 598 | 11 | 15 | 155 | 74 | 378 | 346 | 503 | 733 |
| 307 | 1,064 | 355 | 571 | 21 | 7 | 150 | 89 | 429 | 423 | 480 | 650 |
| 263 | 925 | 293 | 526 | 16 | 8 | 142 | 73 | 358 | 322 | 463 | 656 |

表2-7. 高雄市就業服務之求職、求才及推介就業人數-按職業別分

單位：人

一、求職人數 -有效

| 年月別 | 總計 | | | 現役軍人 | | 民意代表、行政主管、企業主管及經理人員 | | 專業人員 | | 技術員及助理專業人員 | |
|--------|---------|--------|---------|------|---|---------------------|-------|-------|--------|------------|-------|
| | 合計 | 男 | 女 | 男 | 女 | 男 | 女 | 男 | 女 | 男 | 女 |
| 民國111年 | 187,870 | 76,458 | 111,412 | - | - | 2,975 | 1,587 | 9,593 | 10,781 | 10,843 | 8,276 |
| 1月 | 15,136 | 6,177 | 8,959 | - | - | 268 | 130 | 814 | 886 | 886 | 672 |
| 2月 | 13,747 | 5,659 | 8,088 | - | - | 261 | 115 | 741 | 786 | 806 | 627 |
| 3月 | 14,970 | 6,161 | 8,809 | - | - | 279 | 139 | 792 | 829 | 887 | 672 |
| 4月 | 14,618 | 5,995 | 8,623 | - | - | 268 | 143 | 735 | 925 | 842 | 642 |
| 5月 | 14,736 | 5,983 | 8,753 | - | - | 245 | 131 | 749 | 947 | 854 | 630 |
| 6月 | 16,209 | 6,508 | 9,701 | - | - | 252 | 110 | 741 | 972 | 864 | 660 |
| 7月 | 16,737 | 6,648 | 10,089 | - | - | 227 | 124 | 729 | 853 | 830 | 685 |
| 8月 | 16,781 | 6,682 | 10,099 | - | - | 231 | 143 | 831 | 968 | 905 | 738 |
| 9月 | 16,496 | 6,579 | 9,917 | - | - | 231 | 146 | 826 | 923 | 946 | 750 |
| 10月 | 16,222 | 6,627 | 9,595 | - | - | 243 | 148 | 851 | 911 | 980 | 724 |
| 11月 | 16,388 | 6,793 | 9,595 | - | - | 233 | 135 | 870 | 909 | 1,060 | 759 |
| 12月 | 15,830 | 6,646 | 9,184 | - | - | 237 | 123 | 914 | 872 | 983 | 717 |

資料來源：訓練就業中心求才服務組

| 事務工作人員 | | 服務工作人員 | | 農、林、漁 牧工作人員 | | 技術工及有關 工作人員 | | 機械設備操作工及 組裝工 | | 非技術工及體力工 | |
|--------|--------|--------|--------|----------------|-----|----------------|-------|-----------------|--------|----------|--------|
| 男 | 女 | 男 | 女 | 男 | 女 | 男 | 女 | 男 | 女 | 男 | 女 |
| 8,524 | 35,210 | 10,553 | 20,155 | 679 | 358 | 5,219 | 2,454 | 13,492 | 11,790 | 14,580 | 20,801 |
| 669 | 2,900 | 824 | 1,632 | 85 | 38 | 407 | 222 | 1,086 | 990 | 1,138 | 1,489 |
| 604 | 2,608 | 755 | 1,435 | 66 | 29 | 368 | 195 | 1,051 | 970 | 1,007 | 1,323 |
| 653 | 2,867 | 807 | 1,525 | 70 | 28 | 412 | 193 | 1,157 | 1,055 | 1,104 | 1,501 |
| 644 | 2,636 | 830 | 1,603 | 59 | 23 | 387 | 178 | 1,159 | 983 | 1,071 | 1,490 |
| 626 | 2,661 | 853 | 1,729 | 51 | 28 | 421 | 177 | 1,102 | 934 | 1,082 | 1,516 |
| 753 | 3,011 | 907 | 1,775 | 50 | 31 | 458 | 185 | 1,109 | 864 | 1,374 | 2,093 |
| 790 | 3,166 | 933 | 1,816 | 56 | 35 | 465 | 193 | 1,104 | 894 | 1,514 | 2,323 |
| 773 | 3,154 | 964 | 1,850 | 47 | 31 | 436 | 207 | 1,137 | 967 | 1,358 | 2,041 |
| 731 | 3,188 | 934 | 1,847 | 46 | 27 | 468 | 218 | 1,145 | 1,004 | 1,252 | 1,814 |
| 740 | 3,061 | 946 | 1,735 | 43 | 35 | 497 | 229 | 1,106 | 1,005 | 1,221 | 1,747 |
| 785 | 3,046 | 940 | 1,678 | 52 | 27 | 447 | 230 | 1,174 | 1,083 | 1,232 | 1,728 |
| 756 | 2,912 | 860 | 1,530 | 54 | 26 | 453 | 227 | 1,162 | 1,041 | 1,227 | 1,736 |

表2-7. 高雄市就業服務之求職、求才及推介就業人數-按職業別分 單位：人

二、求才人數-新登記

| 年月別 | 總計 | 現役軍人 | 民意代表、 行政主管、 企業主管及 經理人員 | 專業人員 | 技術員及 助理專業 人員 | 事務工作 人員 | 服務工作 人員及售 貨員 | 農、林、 漁、牧 工作人員 | 技術工及 有關工作 人員 | 機械設備 操作工及 組裝工 | 非技術工 及體力工 |
|--------|---------|------|---------------------------------|--------|--------------------|------------|--------------------|---------------------|--------------------|---------------------|--------------|
| 民國111年 | 132,701 | - | 1,506 | 10,166 | 20,749 | 14,534 | 30,455 | 451 | 11,759 | 24,057 | 19,024 |
| 1月 | 10,727 | - | 82 | 846 | 1,672 | 1,066 | 2,215 | 38 | 984 | 1,969 | 1,855 |
| 2月 | 12,753 | - | 161 | 1,038 | 2,449 | 1,147 | 2,692 | 29 | 1,193 | 2,604 | 1,440 |
| 3月 | 11,113 | - | 94 | 846 | 1,907 | 1,213 | 2,282 | 32 | 917 | 2,305 | 1,517 |
| 4月 | 10,667 | - | 137 | 715 | 1,756 | 1,047 | 2,587 | 45 | 947 | 2,027 | 1,406 |
| 5月 | 10,660 | - | 112 | 743 | 1,859 | 1,040 | 2,370 | 42 | 1,103 | 1,985 | 1,406 |
| 6月 | 11,111 | - | 115 | 797 | 1,604 | 1,122 | 2,370 | 63 | 1,014 | 2,079 | 1,947 |
| 7月 | 11,203 | - | 135 | 827 | 1,735 | 1,357 | 2,305 | 28 | 957 | 2,174 | 1,685 |
| 8月 | 10,790 | - | 115 | 799 | 1,632 | 1,444 | 2,431 | 34 | 1,006 | 1,890 | 1,439 |
| 9月 | 12,126 | - | 211 | 901 | 1,889 | 1,374 | 2,911 | 26 | 1,089 | 2,270 | 1,455 |
| 10月 | 10,437 | - | 126 | 880 | 1,506 | 1,189 | 2,657 | 47 | 851 | 1,639 | 1,542 |
| 11月 | 10,826 | - | 113 | 847 | 1,392 | 1,412 | 2,600 | 43 | 912 | 1,688 | 1,819 |
| 12月 | 10,288 | - | 105 | 927 | 1,348 | 1,123 | 3,035 | 24 | 786 | 1,427 | 1,513 |

資料來源：訓練就業中心求才服務組

表2-7. 高雄市就業服務之求職、求才及推介就業人數-按職業別分 單位：人

二、求才人數-有效

| 年月別 | 總計 | 現役軍人 | 民意代表、 行政主管、 企業主管及 經理人員 | 專業人員 | 技術員及 助理專業 人員 | 事務工作 人員 | 服務工作 人員及售 貨員 | 農、林、 漁、牧工 作人員 | 技術工及 有關工作 人員 | 機械設備 操作工及 組裝工 | 非技術工 及體力工 |
|--------|---------|------|---------------------------------|--------|--------------------|------------|--------------------|---------------------|--------------------|---------------------|--------------|
| 民國111年 | 238,067 | - | 2,718 | 18,770 | 37,879 | 24,083 | 54,638 | 826 | 22,234 | 43,625 | 33,294 |
| 1月 | 18,806 | - | 173 | 1,449 | 2,888 | 1,685 | 3,917 | 76 | 1,764 | 3,664 | 3,190 |
| 2月 | 21,266 | - | 225 | 1,787 | 3,898 | 1,862 | 4,467 | 60 | 2,064 | 4,138 | 2,765 |
| 3月 | 21,683 | - | 213 | 1,801 | 3,940 | 2,104 | 4,512 | 49 | 1,967 | 4,458 | 2,639 |
| 4月 | 18,265 | - | 185 | 1,271 | 3,042 | 1,752 | 4,238 | 74 | 1,667 | 3,696 | 2,340 |
| 5月 | 19,028 | - | 218 | 1,350 | 3,168 | 1,851 | 4,534 | 77 | 1,915 | 3,423 | 2,492 |
| 6月 | 19,173 | - | 188 | 1,386 | 3,015 | 1,846 | 4,139 | 94 | 2,000 | 3,666 | 2,839 |
| 7月 | 20,307 | - | 234 | 1,477 | 3,098 | 2,159 | 4,298 | 74 | 1,841 | 3,867 | 3,259 |
| 8月 | 19,520 | - | 228 | 1,499 | 3,043 | 2,249 | 4,356 | 59 | 1,886 | 3,501 | 2,699 |
| 9月 | 20,673 | - | 316 | 1,635 | 3,278 | 2,199 | 4,902 | 55 | 1,998 | 3,740 | 2,550 |
| 10月 | 20,566 | - | 300 | 1,710 | 3,192 | 2,115 | 5,139 | 71 | 1,826 | 3,454 | 2,759 |
| 11月 | 19,715 | - | 234 | 1,672 | 2,793 | 2,192 | 4,942 | 77 | 1,672 | 3,158 | 2,975 |
| 12月 | 19,065 | - | 204 | 1,733 | 2,524 | 2,069 | 5,194 | 60 | 1,634 | 2,860 | 2,787 |

資料來源：訓練就業中心求才服務組

表2-7. 高雄市就業服務之求職、求才及推介就業人數-按職業別分

單位：人

三、求職推介就業人數 -新登記

| 年月別 | 總計 | | | 現役軍人 | | 民意代表、行政 主管、企業主管 及經理人員 | | 專業人員 | | 技術員及助理專 業人員 | |
|--------|-------|-------|-------|------|---|-----------------------------|----|------|-----|----------------|-----|
| | 合計 | 男 | 女 | 男 | 女 | 男 | 女 | 男 | 女 | 男 | 女 |
| 民國111年 | 9,057 | 3,726 | 5,331 | - | - | 69 | 63 | 360 | 419 | 428 | 337 |
| 1月 | 642 | 260 | 382 | - | - | 6 | 3 | 23 | 17 | 18 | 26 |
| 2月 | 480 | 183 | 297 | - | - | 5 | 1 | 16 | 28 | 28 | 23 |
| 3月 | 725 | 277 | 448 | - | - | 6 | 10 | 23 | 40 | 37 | 28 |
| 4月 | 638 | 295 | 343 | - | - | 6 | 7 | 28 | 26 | 33 | 13 |
| 5月 | 548 | 221 | 327 | - | - | 2 | 3 | 21 | 23 | 21 | 23 |
| 6月 | 700 | 275 | 425 | - | - | 9 | 4 | 18 | 36 | 34 | 20 |
| 7月 | 1,036 | 411 | 625 | - | - | 5 | 4 | 26 | 37 | 28 | 24 |
| 8月 | 1,116 | 458 | 658 | - | - | 7 | 3 | 73 | 75 | 62 | 57 |
| 9月 | 903 | 396 | 507 | - | - | 3 | 6 | 53 | 38 | 41 | 36 |
| 10月 | 840 | 335 | 505 | - | - | 8 | 10 | 45 | 44 | 44 | 29 |
| 11月 | 808 | 329 | 479 | - | - | 6 | 9 | 10 | 37 | 52 | 41 |
| 12月 | 621 | 286 | 335 | - | - | 6 | 3 | 24 | 18 | 30 | 17 |

資料來源：訓練就業中心求才服務組

| 事務工作人員 | | 服務工作人員 | | 農、林 漁、牧 工作人員 | | 技術工及有關 工作人員 | | 機械設備操作工 及組裝工 | | 非技術工及 體力工 | |
|--------|-------|--------|-------|--------------------|----|----------------|-----|-----------------|-----|--------------|-------|
| 男 | 女 | 男 | 女 | 男 | 女 | 男 | 女 | 男 | 女 | 男 | 女 |
| 479 | 1,454 | 689 | 1,275 | 32 | 20 | 200 | 101 | 558 | 446 | 911 | 1,216 |
| 35 | 97 | 29 | 72 | 7 | 2 | 11 | 8 | 37 | 26 | 94 | 131 |
| 7 | 66 | 27 | 70 | 5 | 1 | 18 | 5 | 39 | 40 | 38 | 63 |
| 34 | 137 | 54 | 79 | 4 | 3 | 19 | 12 | 47 | 47 | 53 | 92 |
| 37 | 98 | 61 | 109 | 5 | - | 18 | 5 | 67 | 39 | 40 | 46 |
| 22 | 90 | 51 | 97 | 4 | 5 | 8 | 3 | 40 | 36 | 52 | 47 |
| 35 | 141 | 41 | 84 | 2 | 1 | 11 | 7 | 47 | 23 | 78 | 109 |
| 49 | 157 | 60 | 130 | - | 1 | 20 | 11 | 50 | 37 | 173 | 224 |
| 68 | 167 | 97 | 158 | 1 | 2 | 17 | 12 | 52 | 48 | 81 | 136 |
| 52 | 128 | 72 | 140 | 3 | - | 16 | 9 | 59 | 32 | 97 | 118 |
| 44 | 151 | 72 | 116 | - | 2 | 23 | 12 | 31 | 41 | 68 | 100 |
| 55 | 133 | 67 | 126 | - | 1 | 18 | 9 | 51 | 45 | 70 | 78 |
| 41 | 89 | 58 | 94 | 1 | 2 | 21 | 8 | 38 | 32 | 67 | 72 |

表2-7. 高雄市就業服務之求職、求才及推介就業人數-按職業別分

單位：人

三、求職推介就業人數 -有效

| 年月別 | 總計 | | | 現役軍人 | | 民意代表、行政 主管、企業主管 及經理人員 | | 專業人員 | | 技術員及助理 專業人員 | |
|--------|--------|--------|--------|------|---|-----------------------------|-----|-------|-------|----------------|-------|
| | 合計 | 男 | 女 | 男 | 女 | 男 | 女 | 男 | 女 | 男 | 女 |
| 民國111年 | 42,496 | 17,321 | 25,175 | - | - | 448 | 292 | 2,012 | 2,381 | 2,284 | 1,752 |
| 1月 | 3,246 | 1,295 | 1,951 | - | - | 31 | 20 | 161 | 178 | 159 | 148 |
| 2月 | 2,484 | 988 | 1,496 | - | - | 27 | 10 | 124 | 133 | 129 | 107 |
| 3月 | 3,383 | 1,402 | 1,981 | - | - | 48 | 24 | 163 | 175 | 214 | 146 |
| 4月 | 2,932 | 1,248 | 1,684 | - | - | 46 | 26 | 152 | 138 | 149 | 124 |
| 5月 | 2,909 | 1,187 | 1,722 | - | - | 35 | 34 | 148 | 173 | 168 | 136 |
| 6月 | 3,260 | 1,349 | 1,911 | - | - | 44 | 17 | 140 | 242 | 182 | 116 |
| 7月 | 4,416 | 1,717 | 2,699 | - | - | 35 | 22 | 166 | 205 | 185 | 133 |
| 8月 | 4,358 | 1,756 | 2,602 | - | - | 35 | 19 | 208 | 265 | 214 | 181 |
| 9月 | 3,971 | 1,589 | 2,382 | - | - | 26 | 28 | 199 | 235 | 209 | 168 |
| 10月 | 3,860 | 1,558 | 2,302 | - | - | 44 | 33 | 209 | 219 | 214 | 157 |
| 11月 | 3,829 | 1,572 | 2,257 | - | - | 32 | 31 | 155 | 213 | 238 | 167 |
| 12月 | 3,848 | 1,660 | 2,188 | - | - | 45 | 28 | 187 | 205 | 223 | 169 |

資料來源：訓練就業中心求才服務組

| 事務工作人員 | | 服務工作人員 | | 農、林、漁、牧工作人員 | | 技術工及有關工作人員 | | 機械設備操作工及組裝工 | | 非技術工及體力工 | |
|--------|-------|--------|-------|-------------|----|------------|-----|-------------|-------|----------|-------|
| 男 | 女 | 男 | 女 | 男 | 女 | 男 | 女 | 男 | 女 | 男 | 女 |
| 2,047 | 7,675 | 2,652 | 4,874 | 117 | 80 | 1,108 | 544 | 3,009 | 2,520 | 3,644 | 5,057 |
| 153 | 617 | 176 | 337 | 18 | 11 | 92 | 58 | 211 | 197 | 294 | 385 |
| 97 | 469 | 145 | 278 | 10 | 9 | 69 | 43 | 190 | 169 | 197 | 278 |
| 146 | 713 | 212 | 350 | 14 | 7 | 89 | 46 | 266 | 206 | 250 | 314 |
| 135 | 510 | 199 | 340 | 13 | 2 | 78 | 35 | 259 | 223 | 217 | 286 |
| 128 | 475 | 176 | 362 | 9 | 8 | 71 | 36 | 226 | 212 | 226 | 286 |
| 146 | 532 | 222 | 396 | 4 | 6 | 79 | 44 | 255 | 165 | 277 | 393 |
| 230 | 808 | 243 | 509 | 10 | 10 | 126 | 42 | 238 | 218 | 484 | 752 |
| 241 | 751 | 291 | 502 | 9 | 6 | 98 | 50 | 266 | 218 | 394 | 610 |
| 192 | 685 | 244 | 502 | 10 | 2 | 83 | 40 | 281 | 231 | 345 | 491 |
| 184 | 750 | 250 | 434 | 6 | 9 | 114 | 56 | 247 | 228 | 290 | 416 |
| 196 | 679 | 262 | 463 | 8 | 3 | 99 | 49 | 274 | 243 | 308 | 409 |
| 199 | 686 | 232 | 401 | 6 | 7 | 110 | 45 | 296 | 210 | 362 | 437 |

表2-7. 高雄市就業服務之求職、求才及推介就業人數-按職業別分

單位：人

四、求才僱用人數-新登記

| 年月別 | 總計 | 現役軍人 | 民意代表、 行政主管、 企業主管及 經理人員 | 專業人員 | 技術員及 助理專業 人員 | 事務工作 人員 | 服務工作 人員及售 貨員 | 農、林、 漁、牧工 作人員 | 技術工及 有關工作 人員 | 機械設備 操作工及 組裝工 | 非技術工 及體力工 |
|--------|--------|------|---------------------------------|------|--------------------|------------|--------------------|---------------------|--------------------|---------------------|--------------|
| 民國111年 | 15,557 | - | 112 | 814 | 1,751 | 3,614 | 3,054 | 71 | 703 | 2,222 | 3,216 |
| 1月 | 1,487 | - | 4 | 73 | 115 | 277 | 337 | 7 | 72 | 210 | 392 |
| 2月 | 1,432 | - | 16 | 70 | 284 | 218 | 267 | 11 | 89 | 268 | 209 |
| 3月 | 1,457 | - | 8 | 96 | 213 | 298 | 252 | 3 | 60 | 217 | 310 |
| 4月 | 1,381 | - | 18 | 80 | 262 | 176 | 238 | 10 | 76 | 302 | 219 |
| 5月 | 1,450 | - | 8 | 87 | 255 | 212 | 294 | 9 | 80 | 189 | 316 |
| 6月 | 1,141 | - | 14 | 96 | 111 | 233 | 202 | 2 | 71 | 189 | 223 |
| 7月 | 1,685 | - | 20 | 105 | 122 | 505 | 262 | 3 | 40 | 258 | 370 |
| 8月 | 1,516 | - | 1 | 50 | 160 | 511 | 288 | 7 | 50 | 205 | 244 |
| 9月 | 1,129 | - | 16 | 51 | 93 | 341 | 257 | 2 | 67 | 101 | 201 |
| 10月 | 1,134 | - | 4 | 36 | 62 | 319 | 318 | 7 | 53 | 94 | 241 |
| 11月 | 955 | - | 1 | 20 | 39 | 318 | 173 | 7 | 28 | 106 | 263 |
| 12月 | 790 | - | 2 | 50 | 35 | 206 | 166 | 3 | 17 | 83 | 228 |

資料來源：訓練就業中心求才服務組

表2-7. 高雄市就業服務之求職、求才及推介就業人數-按職業別分

單位：人

四、求才僱用人數-有效

| 年月別 | 總計 | 現役軍人 | 民意代表、 行政主管、 企業主管及 經理人員 | 專業人員 | 技術員及 助理專業 人員 | 事務工作 人員 | 服務工作 人員及售 貨員 | 農、林、 漁、牧工 作人員 | 技術工及 有關工作 人員 | 機械設備 操作工及 組裝工 | 非技術工 及體力工 |
|--------|--------|------|---------------------------------|-------|--------------------|------------|--------------------|---------------------|--------------------|---------------------|--------------|
| 民國111年 | 65,592 | - | 660 | 4,871 | 9,569 | 8,290 | 13,730 | 276 | 5,919 | 11,975 | 10,302 |
| 1月 | 5,586 | - | 70 | 415 | 873 | 580 | 1,135 | 27 | 489 | 992 | 1,005 |
| 2月 | 5,361 | - | 49 | 347 | 811 | 580 | 1,079 | 39 | 452 | 1,012 | 992 |
| 3月 | 6,215 | - | 64 | 496 | 1,113 | 788 | 1,195 | 17 | 591 | 1,168 | 783 |
| 4月 | 5,168 | - | 50 | 314 | 907 | 550 | 1,003 | 23 | 452 | 1,196 | 673 |
| 5月 | 5,142 | - | 48 | 414 | 818 | 528 | 1,057 | 24 | 463 | 1,015 | 775 |
| 6月 | 5,178 | - | 65 | 403 | 753 | 667 | 1,072 | 18 | 566 | 948 | 686 |
| 7月 | 6,190 | - | 38 | 382 | 710 | 856 | 1,240 | 23 | 484 | 1,146 | 1,311 |
| 8月 | 5,764 | - | 32 | 456 | 734 | 962 | 1,143 | 21 | 557 | 1,041 | 818 |
| 9月 | 5,262 | - | 76 | 375 | 796 | 734 | 1,161 | 12 | 489 | 890 | 729 |
| 10月 | 5,334 | - | 50 | 427 | 652 | 754 | 1,241 | 30 | 455 | 851 | 874 |
| 11月 | 5,250 | - | 79 | 424 | 749 | 641 | 1,219 | 14 | 508 | 853 | 763 |
| 12月 | 5,142 | - | 39 | 418 | 653 | 650 | 1,185 | 28 | 413 | 863 | 893 |

資料來源：訓練就業中心求才服務組

表2-7. 高雄市就業服務之求職、求才及推介就業人數-按職業別分 單位：人

五、求供倍數(111年)-新登記

| 月別 | 總計 | 現役軍人 | 民意代表、 行政主管、 企業主管及 經理人員 | 專業人員 | 技術員及 助理專業 人員 | 事務工 作人員 | 服務工作 人員及售 貨員 | 農、林、 漁、牧工 作人員 | 技術工及 有關工作 人員 | 機械設備 操作工及 組裝工 | 非技術工 及體力工 |
|--------|------|------|---------------------------------|------|--------------------|------------|--------------------|---------------------|--------------------|---------------------|--------------|
| 111年1月 | 2.14 | - | 0.79 | 1.68 | 3.35 | 0.93 | 2.94 | 0.79 | 5.26 | 2.88 | 1.70 |
| 2月 | 3.07 | - | 2.12 | 2.43 | 6.08 | 1.23 | 4.31 | 1.04 | 7.10 | 4.09 | 1.69 |
| 3月 | 2.11 | - | 0.76 | 1.67 | 3.77 | 0.98 | 2.75 | 1.00 | 4.19 | 3.07 | 1.44 |
| 4月 | 2.10 | - | 1.26 | 1.19 | 3.63 | 0.97 | 2.74 | 1.96 | 5.51 | 2.94 | 1.44 |
| 5月 | 2.13 | - | 1.32 | 1.42 | 4.10 | 0.94 | 2.43 | 1.35 | 5.41 | 3.01 | 1.45 |
| 6月 | 1.78 | - | 1.21 | 1.50 | 3.18 | 0.75 | 2.51 | 1.91 | 4.63 | 3.37 | 1.08 |
| 7月 | 1.91 | - | 1.55 | 1.74 | 3.74 | 1.03 | 2.19 | 1.00 | 4.39 | 3.07 | 1.11 |
| 8月 | 1.65 | - | 1.00 | 1.08 | 2.65 | 0.97 | 2.12 | 1.21 | 4.32 | 2.34 | 1.05 |
| 9月 | 2.03 | - | 2.22 | 1.56 | 3.22 | 0.97 | 2.74 | 1.08 | 4.05 | 3.03 | 1.21 |
| 10月 | 1.81 | - | 1.12 | 1.42 | 2.65 | 0.93 | 2.74 | 1.81 | 3.72 | 2.26 | 1.25 |
| 11月 | 1.83 | - | 1.13 | 1.39 | 2.13 | 1.03 | 2.81 | 1.54 | 3.82 | 1.98 | 1.61 |
| 12月 | 1.99 | - | 1.15 | 1.70 | 2.83 | 0.95 | 3.71 | 1.00 | 3.66 | 2.10 | 1.35 |

資料來源：訓練就業中心求才服務組

表2-7. 高雄市就業服務之求職、求才及推介就業人數-按職業別分 單位：人

五、求供倍數(111年)-有效

| 月別 | 總計 | 現役軍人 | 民意代表、 行政主管、 企業主管及 經理人員 | 專業人員 | 技術員及 助理專業 人員 | 事務工 作人員 | 服務工作 人員及售 貨員 | 農、林、 漁、牧 工作人員 | 技術工及 有關工作 人員 | 機械設備 操作工及 組裝工 | 非技術工 及體力工 |
|--------|------|------|---------------------------------|------|--------------------|------------|--------------------|---------------------|--------------------|---------------------|--------------|
| 111年1月 | 1.24 | - | 0.43 | 0.85 | 1.85 | 0.47 | 1.59 | 0.62 | 2.80 | 1.76 | 1.21 |
| 2月 | 1.55 | - | 0.60 | 1.17 | 2.72 | 0.58 | 2.04 | 0.63 | 3.67 | 2.05 | 1.19 |
| 3月 | 1.45 | - | 0.51 | 1.11 | 2.53 | 0.60 | 1.93 | 0.50 | 3.25 | 2.02 | 1.01 |
| 4月 | 1.25 | - | 0.45 | 0.77 | 2.05 | 0.53 | 1.74 | 0.90 | 2.95 | 1.73 | 0.91 |
| 5月 | 1.29 | - | 0.58 | 0.80 | 2.13 | 0.56 | 1.76 | 0.97 | 3.20 | 1.68 | 0.96 |
| 6月 | 1.18 | - | 0.52 | 0.81 | 1.98 | 0.49 | 1.54 | 1.16 | 3.11 | 1.86 | 0.82 |
| 7月 | 1.21 | - | 0.67 | 0.93 | 2.04 | 0.55 | 1.56 | 0.81 | 2.80 | 1.94 | 0.85 |
| 8月 | 1.16 | - | 0.61 | 0.83 | 1.85 | 0.57 | 1.55 | 0.76 | 2.93 | 1.66 | 0.79 |
| 9月 | 1.25 | - | 0.84 | 0.93 | 1.93 | 0.56 | 1.76 | 0.75 | 2.91 | 1.74 | 0.83 |
| 10月 | 1.27 | - | 0.77 | 0.97 | 1.87 | 0.56 | 1.92 | 0.91 | 2.52 | 1.64 | 0.93 |
| 11月 | 1.20 | - | 0.64 | 0.94 | 1.54 | 0.57 | 1.89 | 0.97 | 2.47 | 1.40 | 1.01 |
| 12月 | 1.20 | - | 0.57 | 0.97 | 1.48 | 0.56 | 2.17 | 0.75 | 2.40 | 1.30 | 0.94 |

資料來源：訓練就業中心求才服務組

表2-7. 高雄市就業服務之求職、求才及推介就業人數-按職業別分 單位：%

六、求職就業率(111年)-新登記

| 月別 | 總計 | 現役軍人 | 民意代表、 行政主管、 企業主管及 經理人員 | 專業人員 | 技術員及 助理專業 人員 | 事務工作 人員 | 服務工作 人員及售 貨員 | 農、林、 漁、牧 工作人員 | 技術工及 有關工作 人員 | 機械設備 操作工及 組裝工 | 非技術工 及體力工 |
|--------|--------|------|---------------------------------|--------|--------------------|------------|--------------------|---------------------|--------------------|---------------------|--------------|
| 111年1月 | 12.79% | - | 8.65% | 7.94% | 8.82% | 11.51% | 13.41% | 18.75% | 10.16% | 9.21% | 20.57% |
| 2月 | 11.57% | - | 7.89% | 10.30% | 12.66% | 7.81% | 15.54% | 21.43% | 13.69% | 12.40% | 11.87% |
| 3月 | 13.78% | - | 13.01% | 12.43% | 12.85% | 13.81% | 16.02% | 21.88% | 14.16% | 12.50% | 13.74% |
| 4月 | 12.55% | - | 11.93% | 8.97% | 9.50% | 12.45% | 18.01% | 21.74% | 13.37% | 15.38% | 8.79% |
| 5月 | 10.95% | - | 5.88% | 8.40% | 9.71% | 10.15% | 15.18% | 29.03% | 5.39% | 11.52% | 10.20% |
| 6月 | 11.20% | - | 13.68% | 10.17% | 10.71% | 11.74% | 13.23% | 9.09% | 8.22% | 11.35% | 10.36% |
| 7月 | 17.63% | - | 10.34% | 13.26% | 11.21% | 15.62% | 18.03% | 3.57% | 14.22% | 12.29% | 26.05% |
| 8月 | 17.04% | - | 8.70% | 20.03% | 19.29% | 15.73% | 22.23% | 10.71% | 12.45% | 12.39% | 15.85% |
| 9月 | 15.10% | - | 9.47% | 15.74% | 13.14% | 12.76% | 19.94% | 12.50% | 9.29% | 12.13% | 17.87% |
| 10月 | 14.57% | - | 15.93% | 14.40% | 12.83% | 15.22% | 19.42% | 7.69% | 15.28% | 9.94% | 13.59% |
| 11月 | 13.67% | - | 15.00% | 7.69% | 14.20% | 13.71% | 20.84% | 3.57% | 11.30% | 11.27% | 13.10% |
| 12月 | 12.04% | - | 9.89% | 7.71% | 9.85% | 10.94% | 18.56% | 12.50% | 13.49% | 10.29% | 12.42% |

資料來源：訓練就業中心求才服務組

表2-7. 高雄市就業服務之求職、求才及推介就業人數-按職業別分 單位：%

六、求職就業率(111年)-有效

| 月別 | 總計 | 現役軍人 | 民意代表、行政主管、企業主管及經理人員 | 專業人員 | 技術員及助理專業人員 | 事務工作人員 | 服務工作人員及售貨員 | 農、林、漁、牧工作人員 | 技術工及有關工作人員 | 機械設備操作工及組裝工 | 非技術工及體力工 |
|--------|--------|------|---------------------|--------|------------|--------|------------|-------------|------------|-------------|----------|
| 111年1月 | 21.45% | - | 12.81% | 19.94% | 19.70% | 21.57% | 20.89% | 23.58% | 23.85% | 19.65% | 25.85% |
| 2月 | 18.07% | - | 9.84% | 16.83% | 16.47% | 17.62% | 19.32% | 20.00% | 19.89% | 17.76% | 20.39% |
| 3月 | 22.60% | - | 17.22% | 20.85% | 23.09% | 24.40% | 24.10% | 21.43% | 22.31% | 21.34% | 21.65% |
| 4月 | 20.06% | - | 17.52% | 17.47% | 18.40% | 19.66% | 22.15% | 18.29% | 20.00% | 22.50% | 19.64% |
| 5月 | 19.74% | - | 18.35% | 18.93% | 20.49% | 18.34% | 20.84% | 21.52% | 17.89% | 21.51% | 19.71% |
| 6月 | 20.11% | - | 16.85% | 22.30% | 19.55% | 18.01% | 23.04% | 12.35% | 19.13% | 21.29% | 19.33% |
| 7月 | 26.38% | - | 16.24% | 23.45% | 20.99% | 26.24% | 27.36% | 21.98% | 25.53% | 22.82% | 32.21% |
| 8月 | 25.97% | - | 14.44% | 26.29% | 24.04% | 25.26% | 28.18% | 19.23% | 23.02% | 23.00% | 29.54% |
| 9月 | 24.07% | - | 14.32% | 24.81% | 22.23% | 22.38% | 26.82% | 16.44% | 17.93% | 23.83% | 27.27% |
| 10月 | 23.79% | - | 19.69% | 24.29% | 21.77% | 24.57% | 25.51% | 19.23% | 23.42% | 22.50% | 23.79% |
| 11月 | 23.36% | - | 17.12% | 20.69% | 22.26% | 22.84% | 27.69% | 13.92% | 21.86% | 22.91% | 24.22% |
| 12月 | 24.31% | - | 20.28% | 21.95% | 23.06% | 24.13% | 26.49% | 16.25% | 22.79% | 22.97% | 26.97% |

資料來源：訓練就業中心求才服務組

表2-7. 高雄市就業服務之求職、求才及推介就業人數-按職業別分 單位：%

七、求才利用率(111年)-新登記

| 月別 | 總計 | 現役軍人 | 民意代表、 行政主管、 企業主管及 經理人員 | 專業人員 | 技術員及 助理專業 人員 | 事務工 作人員 | 服務工作 人員及售 貨員 | 農、林、 漁、牧 工作人員 | 技術工及 有關工作 人員 | 機械設備 操作工及 組裝工 | 非技術工 及體力工 |
|--------|--------|------|---------------------------------|--------|--------------------|------------|--------------------|---------------------|--------------------|---------------------|--------------|
| 111年1月 | 13.86% | - | 4.88% | 8.63% | 6.88% | 25.98% | 15.21% | 18.42% | 7.32% | 10.67% | 21.13% |
| 2月 | 11.23% | - | 9.94% | 6.74% | 11.60% | 19.01% | 9.92% | 37.93% | 7.46% | 10.29% | 14.51% |
| 3月 | 13.11% | - | 8.51% | 11.35% | 11.17% | 24.57% | 11.04% | 9.38% | 6.54% | 9.41% | 20.44% |
| 4月 | 12.95% | - | 13.14% | 11.19% | 14.92% | 16.81% | 9.20% | 22.22% | 8.03% | 14.90% | 15.58% |
| 5月 | 13.60% | - | 7.14% | 11.71% | 13.72% | 20.38% | 12.41% | 21.43% | 7.25% | 9.52% | 22.48% |
| 6月 | 10.27% | - | 12.17% | 12.05% | 6.92% | 20.77% | 8.52% | 3.17% | 7.00% | 9.09% | 11.45% |
| 7月 | 15.04% | - | 14.81% | 12.70% | 7.03% | 37.21% | 11.37% | 10.71% | 4.18% | 11.87% | 21.96% |
| 8月 | 14.05% | - | 0.87% | 6.26% | 9.80% | 35.39% | 11.85% | 20.59% | 4.97% | 10.85% | 16.96% |
| 9月 | 9.31% | - | 7.58% | 5.66% | 4.92% | 24.82% | 8.83% | 7.69% | 6.15% | 4.45% | 13.81% |
| 10月 | 10.87% | - | 3.17% | 4.09% | 4.12% | 26.83% | 11.97% | 14.89% | 6.23% | 5.74% | 15.63% |
| 11月 | 8.82% | - | 0.88% | 2.36% | 2.80% | 22.52% | 6.65% | 16.28% | 3.07% | 6.28% | 14.46% |
| 12月 | 7.68% | - | 1.90% | 5.39% | 2.60% | 18.34% | 5.47% | 12.50% | 2.16% | 5.82% | 15.07% |

資料來源：訓練就業中心求才服務組

表2-7. 高雄市就業服務之求職、求才及推介就業人數-按職業別分 單位：%

七、求才利用率(111年)-有效

| 月別 | 總計 | 現役軍人 | 民意代表、 行政主管、 企業主管及 經理人員 | 專業人員 | 技術員及 助理專業 人員 | 事務工 作人員 | 服務工作 人員及售 貨員 | 農、林、 漁、牧 工作人員 | 技術工及 有關工作 人員 | 機械設備 操作工及 組裝工 | 非技術工 及體力工 |
|--------|--------|------|---------------------------------|--------|--------------------|------------|--------------------|---------------------|--------------------|---------------------|--------------|
| 111年1月 | 29.70% | - | 40.46% | 28.64% | 30.23% | 34.42% | 28.98% | 35.53% | 27.72% | 27.07% | 31.50% |
| 2月 | 25.21% | - | 21.78% | 19.42% | 20.81% | 31.15% | 24.15% | 65.00% | 21.90% | 24.46% | 35.88% |
| 3月 | 28.66% | - | 30.05% | 27.54% | 28.25% | 37.45% | 26.48% | 34.69% | 30.05% | 26.20% | 29.67% |
| 4月 | 28.29% | - | 27.03% | 24.70% | 29.82% | 31.39% | 23.67% | 31.08% | 27.11% | 32.36% | 28.76% |
| 5月 | 27.02% | - | 22.02% | 30.67% | 25.82% | 28.53% | 23.31% | 31.17% | 24.18% | 29.65% | 31.10% |
| 6月 | 27.01% | - | 34.57% | 29.08% | 24.98% | 36.13% | 25.90% | 19.15% | 28.30% | 25.86% | 24.16% |
| 7月 | 30.48% | - | 16.24% | 25.86% | 22.92% | 39.65% | 28.85% | 31.08% | 26.29% | 29.64% | 40.23% |
| 8月 | 29.53% | - | 14.04% | 30.42% | 24.12% | 42.77% | 26.24% | 35.59% | 29.53% | 29.73% | 30.31% |
| 9月 | 25.45% | - | 24.05% | 22.94% | 24.28% | 33.38% | 23.68% | 21.82% | 24.47% | 23.80% | 28.59% |
| 10月 | 25.94% | - | 16.67% | 24.97% | 20.43% | 35.65% | 24.15% | 42.25% | 24.92% | 24.64% | 31.68% |
| 11月 | 26.63% | - | 33.76% | 25.36% | 26.82% | 29.24% | 24.67% | 18.18% | 30.38% | 27.01% | 25.65% |
| 12月 | 26.97% | - | 19.12% | 24.12% | 25.87% | 31.42% | 22.81% | 46.67% | 25.28% | 30.17% | 32.04% |

資料來源：訓練就業中心求才服務組

表2-8. 高雄市有效求職者 未能推介就業之原因按職業別分

單位：人

中華民國 111年

| 原因及月別 | 總計 | 現役軍人 | 民意代表、 行政主管、 企業主管及 經理人員 | 專業人員 | 技術員及助 理專業人員 | 事務工作 人員 |
|----------------|--------|------|---------------------------------|-------|----------------|------------|
| 1. 按原因別 | 22,254 | - | 209 | 1,094 | 2,031 | 4,009 |
| (1)與求職者就業意願不合 | 7,360 | - | 64 | 355 | 635 | 1,117 |
| (2)求職者本身條件不合 | 11,428 | - | 113 | 597 | 1,112 | 2,142 |
| (3)求才廠商已另行補實人數 | 2,229 | - | 28 | 73 | 158 | 553 |
| (4)已另自行覓妥職業者 | 1,064 | - | 3 | 53 | 105 | 180 |
| (5)其他 | 173 | - | 1 | 16 | 21 | 17 |
| 2. 按月別 | 22,254 | - | 209 | 1,094 | 2,031 | 4,009 |
| 1月 | 1,957 | - | 15 | 120 | 177 | 339 |
| 2月 | 1,764 | - | 21 | 114 | 175 | 332 |
| 3月 | 2,344 | - | 30 | 103 | 220 | 456 |
| 4月 | 1,891 | - | 15 | 75 | 183 | 362 |
| 5月 | 1,878 | - | 23 | 92 | 198 | 298 |
| 6月 | 1,745 | - | 21 | 71 | 169 | 326 |
| 7月 | 1,679 | - | 8 | 91 | 134 | 305 |
| 8月 | 1,867 | - | 13 | 78 | 171 | 321 |
| 9月 | 1,636 | - | 22 | 91 | 129 | 274 |
| 10月 | 1,516 | - | 14 | 77 | 128 | 289 |
| 11月 | 2,063 | - | 14 | 86 | 188 | 386 |
| 12月 | 1,914 | - | 13 | 96 | 159 | 321 |

資料來源：訓練就業中心求才服務組

| 服務工作人員及售貨員 | 農、林、漁、牧工作人員 | 技術工及有關工作人員 | 機械設備操作工及組裝工 | 非技術工及體力工 |
|------------|-------------|------------|-------------|----------|
| 3,903 | 170 | 1,385 | 5,714 | 3,739 |
| 1,591 | 49 | 490 | 1,846 | 1,213 |
| 1,620 | 95 | 722 | 3,155 | 1,872 |
| 370 | 16 | 83 | 498 | 450 |
| 275 | 8 | 81 | 181 | 178 |
| 47 | 2 | 9 | 34 | 26 |
| 3,903 | 170 | 1,385 | 5,714 | 3,739 |
| 337 | 25 | 107 | 459 | 378 |
| 279 | 10 | 104 | 479 | 250 |
| 389 | 14 | 135 | 628 | 369 |
| 312 | 13 | 125 | 472 | 334 |
| 296 | 14 | 122 | 541 | 294 |
| 250 | 16 | 112 | 479 | 301 |
| 313 | 10 | 113 | 445 | 260 |
| 327 | 16 | 138 | 497 | 306 |
| 322 | 9 | 102 | 409 | 278 |
| 267 | 8 | 99 | 384 | 250 |
| 424 | 16 | 113 | 426 | 410 |
| 387 | 19 | 115 | 495 | 309 |

表2-9. 高雄市雇主提供有效求才機會 未能補實之原因按職業分 單位：人

中華民國 111年

| 原因及月別 | 總計 | 現役軍人 | 民意代表、行政 主管、企業主管 及經理人員 | 專業人員 | 技術員及助 理專業人員 | 事務工作人員 |
|--------------|--------|------|-----------------------------|------|----------------|--------|
| 1. 按原因別 | 16,212 | - | 173 | 785 | 1,506 | 3,218 |
| (1)求職者無法聯繫人數 | 205 | - | - | 3 | 15 | 60 |
| (2)雇主提供條件不合 | 3,453 | - | 31 | 163 | 274 | 519 |
| (3)求職者本身條件不合 | 10,220 | - | 117 | 537 | 1,044 | 2,092 |
| (4)已另行補實人數 | 1,788 | - | 24 | 59 | 130 | 458 |
| (5)其他 | 546 | - | 1 | 23 | 43 | 89 |
| 2. 按月別 | 16,212 | - | 173 | 785 | 1,506 | 3,218 |
| 1月 | 1,309 | - | 14 | 89 | 133 | 252 |
| 2月 | 1,334 | - | 20 | 81 | 148 | 260 |
| 3月 | 1,691 | - | 25 | 76 | 168 | 342 |
| 4月 | 1,379 | - | 14 | 70 | 138 | 269 |
| 5月 | 1,413 | - | 15 | 71 | 144 | 234 |
| 6月 | 1,366 | - | 16 | 57 | 152 | 270 |
| 7月 | 1,227 | - | 7 | 60 | 93 | 265 |
| 8月 | 1,322 | - | 9 | 49 | 130 | 251 |
| 9月 | 1,179 | - | 16 | 65 | 80 | 218 |
| 10月 | 1,093 | - | 10 | 55 | 87 | 247 |
| 11月 | 1,456 | - | 14 | 57 | 129 | 310 |
| 12月 | 1,443 | - | 13 | 55 | 104 | 300 |

資料來源：訓練就業中心求才服務組

| 服務工作人員及售貨員 | 農、林、漁、牧工作人員 | 技術工及有關工作人員 | 機械設備操作工及組裝工 | 非技術工及體力工 |
|------------|-------------|------------|-------------|----------|
| 2,946 | 105 | 894 | 3,863 | 2,722 |
| 33 | 2 | 12 | 19 | 61 |
| 919 | 19 | 175 | 756 | 597 |
| 1,523 | 70 | 598 | 2,655 | 1,584 |
| 303 | 12 | 60 | 354 | 388 |
| 168 | 2 | 49 | 79 | 92 |
| 2,946 | 105 | 894 | 3,863 | 2,722 |
| 215 | 11 | 59 | 292 | 244 |
| 215 | 11 | 65 | 348 | 186 |
| 280 | 15 | 92 | 412 | 281 |
| 242 | 5 | 78 | 330 | 233 |
| 256 | 12 | 77 | 373 | 231 |
| 225 | 10 | 79 | 320 | 237 |
| 230 | 6 | 71 | 299 | 196 |
| 232 | 10 | 81 | 348 | 212 |
| 243 | 7 | 67 | 288 | 195 |
| 203 | 4 | 68 | 239 | 180 |
| 318 | 4 | 74 | 273 | 277 |
| 287 | 10 | 83 | 341 | 250 |

表2-10. 高雄市就業保險失業給付 初次認定人數按教育程度別分
中華民國 111年

單位：人

| 職業及月別 | 總計 | 性別 | | 國小以下 | 國中 | 高中 |
|------------------------|-------|-------|-------|------|-----|-----|
| | | 男 | 女 | | | |
| 1. 按職業別 | 7,677 | 3,220 | 4,457 | 38 | 279 | 301 |
| (1)民意代表、行政主管、企業主管及經理人員 | 385 | 258 | 127 | - | 2 | 5 |
| (2)專業人員 | 1,208 | 621 | 587 | 1 | 4 | 16 |
| (3)技術員及助理專業人員 | 1,187 | 678 | 509 | 1 | 5 | 33 |
| (4)事務工作人員 | 2,068 | 326 | 1,742 | 3 | 18 | 55 |
| (5)服務工作人員及售貨員 | 1,026 | 299 | 727 | 8 | 53 | 71 |
| (6)農、林、漁、牧工作人員 | 22 | 18 | 4 | - | 7 | - |
| (7)技術工及有關工作人員 | 353 | 262 | 91 | 2 | 26 | 15 |
| (8)機械設備操作工及組裝工 | 1,053 | 581 | 472 | 8 | 103 | 72 |
| (9)非技術工及體力工 | 375 | 177 | 198 | 15 | 61 | 34 |
| 2. 按月別 | 7,677 | 3,220 | 4,457 | 38 | 279 | 301 |
| 1月 | 775 | 347 | 428 | 2 | 44 | 33 |
| 2月 | 507 | 197 | 310 | 5 | 17 | 22 |
| 3月 | 781 | 334 | 447 | 5 | 24 | 32 |
| 4月 | 657 | 254 | 403 | 5 | 27 | 20 |
| 5月 | 562 | 233 | 329 | 4 | 16 | 30 |
| 6月 | 509 | 221 | 288 | 1 | 9 | 23 |
| 7月 | 605 | 271 | 334 | - | 23 | 22 |
| 8月 | 721 | 292 | 429 | 2 | 29 | 18 |
| 9月 | 665 | 259 | 406 | 7 | 26 | 22 |
| 10月 | 628 | 266 | 362 | 2 | 21 | 26 |
| 11月 | 625 | 270 | 355 | 3 | 22 | 26 |
| 12月 | 642 | 276 | 366 | 2 | 21 | 27 |

資料來源：訓練就業中心求才服務組

| 高職 | 專科 | 大學 | 碩士 | 博士 | 其他 |
|-------|-------|-------|-----|----|----|
| 2,096 | 1,119 | 3,301 | 509 | 24 | 10 |
| 25 | 63 | 186 | 101 | 3 | - |
| 75 | 156 | 729 | 208 | 18 | 1 |
| 232 | 214 | 612 | 86 | 2 | 2 |
| 386 | 383 | 1,132 | 89 | 1 | 1 |
| 441 | 129 | 316 | 7 | - | 1 |
| 6 | 2 | 4 | 3 | - | - |
| 147 | 48 | 105 | 10 | - | - |
| 604 | 94 | 165 | 3 | - | 4 |
| 180 | 30 | 52 | 2 | - | 1 |
| 2,096 | 1,119 | 3,301 | 509 | 24 | 10 |
| 217 | 121 | 306 | 51 | - | 1 |
| 109 | 74 | 242 | 37 | 1 | - |
| 208 | 120 | 337 | 53 | 1 | 1 |
| 170 | 114 | 279 | 34 | 7 | 1 |
| 161 | 89 | 232 | 29 | 1 | - |
| 123 | 78 | 234 | 39 | 1 | 1 |
| 152 | 90 | 276 | 39 | 2 | 1 |
| 200 | 99 | 317 | 50 | 4 | 2 |
| 190 | 99 | 267 | 50 | 3 | 1 |
| 194 | 76 | 257 | 49 | 3 | - |
| 200 | 73 | 256 | 43 | 1 | 1 |
| 172 | 86 | 298 | 35 | - | 1 |

表2-11. 高雄市就業保險失業給付 初次認定人數按性別及年齡別分 單位：人

中華民國 111年

| 職業及月別 | 總計 | 性別 | | 未滿 15歲 | 15~19歲 | 20~24歲 |
|------------------------|-------|-------|-------|-----------|--------|--------|
| | | 男 | 女 | | | |
| 1. 按職業別 | 7,677 | 3,220 | 4,457 | - | 6 | 306 |
| (1)民意代表、行政主管、企業主管及經理人員 | 385 | 258 | 127 | - | - | 2 |
| (2)專業人員 | 1,208 | 621 | 587 | - | - | 40 |
| (3)技術員及助理專業人員 | 1,187 | 678 | 509 | - | - | 48 |
| (4)事務工作人員 | 2,068 | 326 | 1,742 | - | 2 | 82 |
| (5)服務工作人員及售貨員 | 1,026 | 299 | 727 | - | 1 | 71 |
| (6)農、林、漁、牧工作人員 | 22 | 18 | 4 | - | - | - |
| (7)技術工及有關工作人員 | 353 | 262 | 91 | - | 1 | 15 |
| (8)機械設備操作工及組裝工 | 1,053 | 581 | 472 | - | 2 | 26 |
| (9)非技術工及體力工 | 375 | 177 | 198 | - | - | 22 |
| 2. 按月別 | 7,677 | 3,220 | 4,457 | - | 6 | 306 |
| 1月 | 775 | 347 | 428 | - | - | 18 |
| 2月 | 507 | 197 | 310 | - | - | 22 |
| 3月 | 781 | 334 | 447 | - | - | 20 |
| 4月 | 657 | 254 | 403 | - | - | 28 |
| 5月 | 562 | 233 | 329 | - | - | 24 |
| 6月 | 509 | 221 | 288 | - | 1 | 23 |
| 7月 | 605 | 271 | 334 | - | - | 25 |
| 8月 | 721 | 292 | 429 | - | - | 25 |
| 9月 | 665 | 259 | 406 | - | 2 | 36 |
| 10月 | 628 | 266 | 362 | - | - | 37 |
| 11月 | 625 | 270 | 355 | - | 2 | 17 |
| 12月 | 642 | 276 | 366 | - | 1 | 31 |

資料來源：訓練就業中心求才服務組

| 25~29歲 | 30~34歲 | 35~39歲 | 40~44歲 | 45~49歲 | 50~54歲 | 55~59歲 | 60~64歲 | 65歲以上 |
|--------|--------|--------|--------|--------|--------|--------|--------|-------|
| 1,006 | 1,158 | 1,040 | 1,258 | 1,199 | 929 | 548 | 220 | 7 |
| 12 | 36 | 45 | 58 | 77 | 88 | 50 | 17 | - |
| 236 | 229 | 166 | 175 | 148 | 105 | 79 | 30 | - |
| 162 | 184 | 162 | 202 | 176 | 169 | 55 | 29 | - |
| 330 | 353 | 324 | 308 | 312 | 206 | 112 | 38 | 1 |
| 146 | 152 | 98 | 134 | 158 | 129 | 94 | 41 | 2 |
| 3 | 1 | - | 5 | 1 | 8 | 3 | 1 | - |
| 32 | 48 | 53 | 65 | 47 | 45 | 28 | 18 | 1 |
| 53 | 114 | 146 | 239 | 220 | 138 | 83 | 31 | 1 |
| 32 | 41 | 46 | 72 | 60 | 41 | 44 | 15 | 2 |
| 1,006 | 1,158 | 1,040 | 1,258 | 1,199 | 929 | 548 | 220 | 7 |
| 82 | 96 | 100 | 140 | 137 | 124 | 54 | 21 | 3 |
| 64 | 81 | 66 | 77 | 80 | 56 | 42 | 19 | - |
| 107 | 135 | 108 | 107 | 107 | 90 | 69 | 35 | 3 |
| 61 | 99 | 81 | 109 | 138 | 73 | 49 | 19 | - |
| 90 | 81 | 69 | 84 | 80 | 67 | 42 | 24 | 1 |
| 63 | 78 | 73 | 88 | 85 | 62 | 25 | 11 | - |
| 99 | 86 | 87 | 90 | 93 | 73 | 35 | 17 | - |
| 85 | 120 | 102 | 128 | 111 | 75 | 58 | 17 | - |
| 78 | 90 | 103 | 105 | 91 | 87 | 56 | 17 | - |
| 99 | 94 | 88 | 108 | 80 | 65 | 44 | 13 | - |
| 82 | 102 | 88 | 114 | 96 | 77 | 35 | 12 | - |
| 96 | 96 | 75 | 108 | 101 | 80 | 39 | 15 | - |

貳、勞工統計表

三、勞動檢查

表3-1 高雄市強化勞工安全

中華民國

| 檢查種類 | 檢查情形 | | |
|----------------------|--------------|------------|--------|
| | 每年預定檢查場次(場次) | 實際檢查場次(場次) | 檢查率(%) |
| 防止職業災害專案檢查 | 5,507 | 10,065 | 182.77 |
| 預防職業災害動態精準檢查 | 600 | 2,118 | 353.00 |
| 防微杜漸檢查(破窗檢查) | 390 | 871 | 223.33 |
| 特別危害作業之勞工特殊健康檢查之專案檢查 | 289 | 326 | 112.80 |

資料來源：勞動檢查處。

及檢查效能之專案檢查執行情形

單位：場次、件次、%

111年

| 違規處理情形(件次) | | | | |
|------------|-----|-------|------|-------|
| 合計 | 罰鍰 | 停業或停工 | 移送法院 | 通知改善 |
| 4,769 | 477 | 164 | 4 | 4,124 |
| 267 | 47 | 24 | 1 | 195 |
| 476 | 49 | 21 | - | 406 |
| 7 | - | - | - | 7 |

表3-2 高雄市歷年事業單位經勞動檢查違反

| 年(季)別 | 勞 動 基 準 法 檢 查 | | | | |
|--------|---------------|---------|---------------|-----------------|--------|
| | 總受檢廠數 (廠次) | 違 反 案 件 | | | 告發率(%) |
| | | 合計件數(件) | 罰鍰告發件 次(件) | 移送偵辦處分 件次(件) | |
| 民國109年 | 2,194 | 771 | 771 | - | 35.14 |
| 第1季 | 534 | 173 | 173 | - | 32.40 |
| 第2季 | 357 | 126 | 126 | - | 35.29 |
| 第3季 | 654 | 227 | 227 | - | 34.71 |
| 第4季 | 649 | 245 | 245 | - | 37.75 |
| 民國110年 | 55 | 12 | 12 | - | 21.82 |
| 第1季 | 34 | 11 | 11 | - | 32.35 |
| 第2季 | 12 | 1 | 1 | - | 8.33 |
| 第3季 | 7 | - | - | - | 0.00 |
| 第4季 | 2 | - | - | - | 0.00 |
| 民國111年 | 4 | 1 | 1 | - | 25.00 |
| 第1季 | - | - | - | - | - |
| 第2季 | - | - | - | - | - |
| 第3季 | 3 | 1 | 1 | - | 33.33 |
| 第4季 | 1 | - | - | - | 0.00 |

資料來源：勞動檢查處。

勞動基準法及職業安全衛生法移送處分情形 單位：廠次、件、%

| 職業安全衛生法檢查 | | | | | | | |
|---------------|-------------|---------------|---------------|---------------|---------------------|------|------------|
| 總受檢廠數 (廠次) | 違反案件 | | | | | | 告發率 (%) |
| | 合計件數 (件) | 罰鍰告發件 次(件) | 局部停工件 次(件) | 全部停工件 次(件) | 移送偵辦 處分件次 (件) | | |
| 19,949 | 464 | 343 | 106 | - | 15 | 2.33 | |
| 5,088 | 101 | 79 | 21 | - | 1 | 1.99 | |
| 5,775 | 92 | 67 | 20 | - | 5 | 1.59 | |
| 4,584 | 129 | 91 | 34 | - | 4 | 2.81 | |
| 4,502 | 142 | 106 | 31 | - | 5 | 3.15 | |
| 22,612 | 1,063 | 868 | 169 | - | 26 | 4.70 | |
| 4,339 | 226 | 157 | 57 | - | 12 | 5.21 | |
| 6,386 | 415 | 371 | 41 | - | 3 | 6.50 | |
| 6,710 | 225 | 175 | 44 | - | 6 | 3.35 | |
| 5,177 | 197 | 165 | 27 | - | 5 | 3.81 | |
| 21,167 | 994 | 767 | 214 | - | 13 | 4.70 | |
| 5,619 | 163 | 112 | 49 | - | 2 | 2.90 | |
| 5,638 | 271 | 218 | 49 | - | 4 | 4.81 | |
| 5,125 | 316 | 243 | 69 | - | 4 | 6.17 | |
| 4,785 | 244 | 194 | 47 | - | 3 | 5.10 | |

表3-3 高雄市適用職業安全衛生法

中華民國

| 項目別 | 合計 | 墜落、滾落 | 跌倒 | 衝撞 | 物體飛落 | 物體倒塌、崩塌 | 被撞 | 被夾、被捲 | 被切、割、擦傷 | 踩踏 |
|-----------------|-----|-------|-----|----|------|---------|----|-------|---------|----|
| 總計 | 959 | 66 | 203 | 33 | 42 | 16 | 54 | 144 | 107 | 13 |
| 農、林、漁、牧業 | 5 | - | 2 | - | - | - | - | 3 | - | - |
| 礦業及土石採取業 | - | - | - | - | - | - | - | - | - | - |
| 製造業 | 377 | 26 | 53 | 4 | 27 | 8 | 20 | 98 | 58 | 3 |
| 電力及燃氣供應業 | 4 | - | - | - | - | - | - | - | - | - |
| 用水供應及污染整治業 | 2 | - | - | - | 1 | - | - | 1 | - | - |
| 營造業 | 29 | 5 | 5 | 3 | - | 3 | 2 | 3 | 1 | 1 |
| 批發及零售業 | 77 | 6 | 26 | 1 | 2 | - | 10 | 10 | 11 | - |
| 運輸及倉儲業 | 151 | 15 | 31 | 13 | 5 | 2 | 7 | 7 | 5 | 6 |
| 住宿及餐飲業 | 115 | 4 | 18 | 5 | 3 | 1 | 5 | 9 | 23 | 1 |
| 資訊及通訊傳播業 | - | - | - | - | - | - | - | - | - | - |
| 金融及保險業 | 8 | - | 3 | 2 | 1 | - | - | - | - | - |
| 不動產業 | 7 | - | 4 | - | - | - | - | - | - | - |
| 專業、科學及技術服務業 | 6 | - | - | - | - | - | - | - | 1 | - |
| 支援服務業 | 55 | 3 | 18 | 2 | - | 1 | 5 | 8 | 1 | 1 |
| 公共行政及國防；強制性社會安全 | 27 | 1 | 8 | 1 | - | - | 2 | 1 | 1 | - |
| 教育服務業 | 21 | 2 | 9 | - | 1 | - | 1 | - | 2 | 1 |
| 醫療保健及社會工作服務業 | 63 | 4 | 21 | 2 | 1 | 1 | 1 | 4 | 2 | - |
| 藝術、娛樂及休閒服務業 | 3 | - | 1 | - | - | - | - | - | 2 | - |
| 其他服務業 | 9 | - | 4 | - | 1 | - | 1 | - | - | - |

資料來源：勞動檢查處。

單位職業災害-災害類型別

單位：人次

111年

| 溺斃 | 高、溫 觸與溫 低接 | 與有害 物等接 觸 | 感電 | 爆炸 | 物體破 裂 | 火災 | 不當動 作 | 其他 | 無法歸 類者 | 交通事故 | | | |
|----|------------------|-----------------|----|----|----------|----|----------|----|-----------|------|----|------------|----|
| | | | | | | | | | | 公路 | 鐵路 | 船舶、 航空器 | 其他 |
| - | 44 | 16 | 5 | 3 | - | 1 | 43 | 80 | 6 | 45 | - | - | 38 |
| - | - | - | - | - | - | - | - | - | - | - | - | - | - |
| - | - | - | - | - | - | - | - | - | - | - | - | - | - |
| - | 16 | 7 | 2 | 1 | - | 1 | 16 | 20 | 2 | 5 | - | - | 10 |
| - | 1 | - | 1 | - | - | - | - | - | - | 1 | - | - | 1 |
| - | - | - | - | - | - | - | - | - | - | - | - | - | - |
| - | - | - | 1 | 1 | - | - | - | - | - | 2 | - | - | 2 |
| - | 2 | - | - | - | - | - | 3 | 2 | - | 4 | - | - | - |
| - | 4 | 1 | 1 | - | - | - | 7 | 18 | - | 10 | - | - | 19 |
| - | 17 | 4 | - | 1 | - | - | 11 | 8 | 1 | 3 | - | - | 1 |
| - | - | - | - | - | - | - | - | - | - | - | - | - | - |
| - | - | - | - | - | - | - | - | 1 | - | 1 | - | - | - |
| - | - | - | - | - | - | - | 2 | 1 | - | - | - | - | - |
| - | - | - | - | - | - | - | - | 1 | 1 | 2 | - | - | 1 |
| - | - | - | - | - | - | - | - | 11 | 1 | 4 | - | - | - |
| - | - | - | - | - | - | - | - | 3 | - | 8 | - | - | 2 |
| - | 2 | 2 | - | - | - | - | - | - | 1 | - | - | - | - |
| - | 2 | 2 | - | - | - | - | 4 | 14 | - | 3 | - | - | 2 |
| - | - | - | - | - | - | - | - | - | - | - | - | - | - |
| - | - | - | - | - | - | - | - | 1 | - | 2 | - | - | - |

表3-4 高雄市適用職業安全衛生法

中華民國 111年

| 項目別 | 總計 | 動力機械 | | | | | | 裝卸運搬機械 | | | |
|-----------------|-----|------|-----|--------|---------|-------|--------|--------|------|--------|------|
| | | 合計 | 原動機 | 動力傳導裝置 | 木材加工用機械 | 營造用機械 | 一般動力機械 | 合計 | 起重機械 | 動力運搬機械 | 交通工具 |
| 總計 | 959 | 120 | 4 | 58 | 13 | 3 | 42 | 197 | 35 | 47 | 115 |
| 農、林、漁、牧業 | 5 | 2 | - | - | - | - | 2 | 1 | - | - | 1 |
| 礦業及土石採取業 | - | - | - | - | - | - | - | - | - | - | - |
| 製造業 | 377 | 93 | 3 | 51 | 6 | - | 33 | 67 | 21 | 26 | 20 |
| 電力及燃氣供應業 | 4 | - | - | - | - | - | - | 1 | - | - | 1 |
| 用水供應及污染整治業 | 2 | 2 | - | - | - | - | 2 | - | - | - | - |
| 營造業 | 29 | 4 | - | 1 | - | 2 | 1 | 8 | 2 | - | 6 |
| 批發及零售業 | 77 | 9 | - | 1 | 6 | - | 2 | 10 | 4 | 2 | 4 |
| 運輸及倉儲業 | 151 | 2 | - | - | 1 | 1 | - | 59 | 8 | 11 | 40 |
| 住宿及餐飲業 | 115 | 4 | - | 3 | - | - | 1 | 8 | - | 1 | 7 |
| 資訊及通訊傳播業 | - | - | - | - | - | - | - | - | - | - | - |
| 金融及保險業 | 8 | - | - | - | - | - | - | 3 | - | - | 3 |
| 不動產業 | 7 | - | - | - | - | - | - | 3 | - | 1 | 2 |
| 專業、科學及技術服務業 | 6 | - | - | - | - | - | - | 2 | - | - | 2 |
| 支援服務業 | 55 | 3 | 1 | 1 | - | - | 1 | 15 | - | 3 | 12 |
| 公共行政及國防；強制性社會安全 | 27 | - | - | - | - | - | - | 14 | - | 3 | 11 |
| 教育服務業 | 21 | - | - | - | - | - | - | - | - | - | - |
| 醫療保健及社會工作服務業 | 63 | 1 | - | 1 | - | - | - | 3 | - | - | 3 |
| 藝術、娛樂及休閒服務業 | 3 | - | - | - | - | - | - | - | - | - | - |
| 其他服務業 | 9 | - | - | - | - | - | - | 3 | - | - | 3 |

資料來源：勞動檢查處。

單位職業災害-媒介物別

單位：人次

| 合計 | 其他設備 | | | | | | | | 營建物 及施工 設備 | 物質材料 | | | 貨物 | 環境 | 其他 | | | |
|-----|---------------|----------|----------|---------|----------|------------|----|----|------------------|------|-----------------|----|----|----|-----|-----------|----------|----------|
| | 壓力 容器 類 | 化學 設備 | 熔接 設備 | 爐窯 等 | 電器 設備 | 人力機 械工具 | 用具 | 其他 | | 合計 | 危險 物、有 害物 | 材料 | | | 合計 | 其他媒介 物 | 無媒介 物 | 不能分 類 |
| 146 | 4 | 3 | 1 | - | 9 | 28 | 59 | 42 | 76 | 72 | 14 | 58 | 14 | 51 | 283 | 167 | 68 | 48 |
| 1 | - | - | - | - | - | - | 1 | - | - | - | - | - | - | - | 1 | - | 1 | - |
| - | - | - | - | - | - | - | - | - | - | - | - | - | - | - | - | - | - | - |
| 67 | 1 | 2 | 1 | - | 4 | 16 | 25 | 18 | 30 | 47 | 7 | 40 | 4 | 13 | 56 | 37 | 10 | 9 |
| 2 | - | - | - | - | 2 | - | - | - | - | 1 | - | 1 | - | - | - | - | - | - |
| - | - | - | - | - | - | - | - | - | - | - | - | - | - | - | - | - | - | - |
| 3 | - | - | - | - | 1 | - | 1 | 1 | 6 | 3 | 1 | 2 | - | - | 5 | 2 | 2 | 1 |
| 17 | - | - | - | - | - | 2 | 10 | 5 | 10 | - | - | - | 4 | 4 | 23 | 12 | 8 | 3 |
| 14 | - | - | - | - | 1 | 2 | 4 | 7 | 9 | 4 | 1 | 3 | 4 | 9 | 50 | 25 | 19 | 6 |
| 19 | 2 | 1 | - | - | 1 | 2 | 7 | 6 | 7 | 9 | 2 | 7 | 1 | 5 | 62 | 49 | 8 | 5 |
| - | - | - | - | - | - | - | - | - | - | - | - | - | - | - | - | - | - | - |
| - | - | - | - | - | - | - | - | - | 4 | - | - | - | - | - | 1 | - | 1 | - |
| 2 | - | - | - | - | - | 2 | - | - | - | - | - | - | - | - | 2 | - | 1 | 1 |
| 1 | - | - | - | - | - | 1 | - | - | - | 1 | - | 1 | - | - | 2 | - | 1 | 1 |
| 4 | - | - | - | - | - | - | 3 | 1 | 6 | 1 | - | 1 | - | 5 | 21 | 7 | 9 | 5 |
| 1 | - | - | - | - | - | 1 | - | - | - | - | - | - | - | 8 | 4 | 3 | 1 | - |
| 5 | 1 | - | - | - | - | 1 | 3 | - | 2 | 3 | 1 | 2 | - | 4 | 7 | 3 | 2 | 2 |
| 8 | - | - | - | - | - | 1 | 4 | 3 | 2 | 2 | 2 | - | - | 3 | 44 | 24 | 5 | 15 |
| - | - | - | - | - | - | - | - | - | - | - | - | - | 1 | - | 2 | 2 | - | - |
| 2 | - | - | - | - | - | - | 1 | 1 | - | 1 | - | 1 | - | - | 3 | 3 | - | - |

表3-5 高雄市適用職業安全衛生法

中華民國 111

| 項目別 | 合計 | 頭 | 臉顏 | 頸 | 肩 | 鎖骨 | 上膊 | 肘 | 前膊 | 腕 |
|-----------------|-------|----|----|----|----|----|----|----|----|----|
| 總計 | 1,276 | 83 | 44 | 25 | 41 | 17 | 12 | 40 | 15 | 24 |
| 農、林、漁、牧業 | 6 | 1 | - | - | - | 1 | - | 1 | - | - |
| 礦業及土石採取業 | - | - | - | - | - | - | - | - | - | - |
| 製造業 | 477 | 29 | 20 | 15 | 23 | 3 | 8 | 10 | 7 | 7 |
| 電力及燃氣供應業 | 9 | - | - | 1 | 2 | 1 | 1 | 1 | - | - |
| 用水供應及污染整治業 | 2 | - | 1 | - | - | - | - | - | - | - |
| 營造業 | 44 | 6 | 3 | - | 1 | 2 | - | 1 | - | 1 |
| 批發及零售業 | 96 | 2 | 3 | 3 | 1 | - | - | 5 | - | 1 |
| 運輸及倉儲業 | 217 | 22 | 3 | 2 | 4 | 1 | 1 | 9 | - | 5 |
| 住宿及餐飲業 | 147 | 7 | 2 | - | 1 | 1 | - | 4 | 2 | 1 |
| 資訊及通訊傳播業 | - | - | - | - | - | - | - | - | - | - |
| 金融及保險業 | 15 | 1 | 1 | - | - | - | - | 1 | - | - |
| 不動產業 | 9 | - | 1 | - | - | - | - | - | - | - |
| 專業、科學及技術服務業 | 11 | - | - | - | - | 1 | - | - | - | - |
| 支援服務業 | 86 | 6 | 9 | 1 | - | 2 | 1 | 1 | 3 | 3 |
| 公共行政及國防；強制性社會安全 | 30 | 5 | - | - | 1 | 1 | - | - | 1 | 1 |
| 教育服務業 | 27 | 1 | 1 | 1 | 2 | - | - | 2 | 1 | 1 |
| 醫療保健及社會工作服務業 | 83 | 2 | - | 2 | 6 | 4 | 1 | 3 | 1 | 4 |
| 藝術、娛樂及休閒服務業 | 3 | - | - | - | - | - | - | - | - | - |
| 其他服務業 | 14 | 1 | - | - | - | - | - | 2 | - | - |

資料來源：勞動檢查處。

單位職業災害-受傷部位別

單位：部位數

年

| 胸 | 肋骨 | 背 | 手 | 指 | 腹 | 臀 | 鼠蹊 | 股 | 膝 | 腿 | 足 | 肉臟 | 全身 | 其他 |
|----|----|----|-----|-----|----|----|----|---|----|----|-----|----|----|----|
| 40 | 25 | 55 | 187 | 192 | 12 | 26 | - | 7 | 76 | 93 | 197 | 4 | 6 | 55 |
| - | - | - | - | 2 | - | - | - | - | - | - | 1 | - | - | - |
| - | - | - | - | - | - | - | - | - | - | - | - | - | - | - |
| 9 | 5 | 17 | 81 | 104 | 4 | 7 | - | 2 | 9 | 32 | 64 | 3 | 2 | 16 |
| - | - | - | 1 | - | 1 | - | - | - | 1 | - | - | - | - | - |
| - | - | - | - | - | - | - | - | - | - | 1 | - | - | - | - |
| 3 | - | - | 4 | 3 | - | 1 | - | - | 3 | 11 | 3 | 1 | - | 1 |
| 3 | 2 | 8 | 14 | 17 | - | 5 | - | - | 7 | 3 | 17 | - | - | 5 |
| 10 | 7 | 16 | 24 | 13 | 2 | 6 | - | 2 | 19 | 17 | 42 | - | - | 12 |
| 4 | 4 | 2 | 29 | 31 | 3 | 1 | - | 2 | 10 | 9 | 25 | - | - | 9 |
| - | - | - | - | - | - | - | - | - | - | - | - | - | - | - |
| 2 | - | - | 2 | - | - | 1 | - | - | - | 3 | 4 | - | - | - |
| - | - | 1 | 1 | - | - | - | - | - | 3 | 1 | 1 | - | - | 1 |
| 1 | 1 | - | 3 | 2 | - | - | - | - | - | 2 | 1 | - | - | - |
| 3 | 1 | 4 | 13 | 9 | 1 | 1 | - | - | 8 | 7 | 8 | - | 1 | 4 |
| 1 | 1 | 2 | 2 | 1 | - | 1 | - | - | 2 | 3 | 6 | - | - | 2 |
| 1 | 2 | 2 | 3 | 1 | - | 1 | - | - | 2 | - | 5 | - | - | 1 |
| 3 | 2 | 3 | 8 | 5 | 1 | 2 | - | 1 | 7 | 3 | 18 | - | 3 | 4 |
| - | - | - | - | 1 | - | - | - | - | 1 | 1 | - | - | - | - |
| - | - | - | 2 | 3 | - | - | - | - | 4 | - | 2 | - | - | - |

表3-6 高雄市職業

中華民國

| 項目別 | 陳報事業單位數 (家) | 僱用勞工人 數(人) | 總工作日數 (日) | 總經歷工時 (小時) |
|---------------------|----------------|---------------|--------------|---------------|
| 總計 | 2,846 | 345,247 | 86,502,924 | 699,852,479 |
| 農、林、漁、牧業 | 5 | 504 | 126,082 | 957,400 |
| 礦業及土石採取業 | 2 | 100 | 25,531 | 204,248 |
| 製造業 | 1,039 | 137,804 | 34,341,703 | 280,789,775 |
| 電力及燃氣供應業 | 19 | 4,769 | 1,243,694 | 9,893,018 |
| 用水供應及污染整治業 | 37 | 2,889 | 728,278 | 5,821,876 |
| 營造業 | 332 | 15,913 | 4,144,997 | 32,226,431 |
| 批發及零售業 | 255 | 23,696 | 5,917,385 | 46,910,503 |
| 運輸及倉儲業 | 176 | 22,900 | 5,867,716 | 47,266,532 |
| 住宿及餐飲業 | 228 | 14,088 | 3,483,151 | 27,450,152 |
| 資訊及通訊傳播業 | 30 | 5,231 | 1,309,900 | 10,350,081 |
| 金融及保險業 | 85 | 6,929 | 1,712,943 | 14,374,285 |
| 不動產業 | 36 | 2,179 | 540,592 | 4,291,400 |
| 專業、科學及技術服務業 | 53 | 5,087 | 1,246,864 | 9,628,037 |
| 支援服務業 | 140 | 20,415 | 5,243,210 | 44,898,652 |
| 公共行政及國防；強制性 社會安全 | 16 | 6,908 | 1,681,502 | 13,522,048 |
| 教育服務業 | 202 | 33,536 | 8,198,655 | 65,706,655 |
| 醫療保健及社會工作服務 業 | 108 | 35,443 | 9,031,549 | 72,413,730 |
| 藝術、娛樂及休閒服務業 | 38 | 2,576 | 589,471 | 4,669,789 |
| 其他服務業 | 45 | 4,280 | 1,069,701 | 8,477,867 |

資料來源：勞動檢查處。

災害概況

單位：家、人、日、時、人次、人日

111年

| 總計 | 失能傷害次數 | | | | 總損失工 作人日數 (人日) | 失能傷害頻 率(次/時 *1,000,000) | 失能傷害嚴重 率(人日/時 *1,000,000) |
|-----|--------|--------------|--------------------|---------------|----------------------|-----------------------------------|---------------------------------|
| | 死亡(人) | 永久全失 能(人) | 永久部份 失能(人 次) | 暫時全失 能(人次) | | | |
| 959 | 6 | 2 | 21 | 930 | 44,627 | 1.37 | 63 |
| 5 | - | - | - | 5 | 32 | 5.22 | 33 |
| - | - | - | - | - | - | - | - |
| 377 | 3 | - | 15 | 359 | 22,382 | 1.34 | 79 |
| 4 | - | - | - | 4 | 73 | 0.4 | 7 |
| 2 | - | - | 1 | 1 | 3010 | 0.34 | 517 |
| 29 | 1 | - | 1 | 27 | 7,634 | 0.89 | 236 |
| 77 | - | - | 2 | 75 | 2,525 | 1.64 | 53 |
| 151 | - | - | - | 151 | 3,710 | 3.19 | 78 |
| 115 | 1 | - | - | 114 | 1,306 | 4.18 | 47 |
| - | - | - | - | - | - | - | - |
| 8 | - | - | - | 8 | 132 | 0.55 | 9 |
| 7 | - | - | - | 7 | 37 | 1.63 | 8 |
| 6 | - | - | - | 6 | 101 | 0.62 | 10 |
| 55 | 1 | - | 1 | 53 | 1,526 | 1.22 | 33 |
| 27 | - | - | - | 27 | 511 | 1.99 | 37 |
| 21 | - | - | - | 21 | 424 | 0.31 | 6 |
| 63 | - | 2 | 1 | 60 | 1069 | 0.87 | 14 |
| 3 | - | - | - | 3 | 54 | 0.64 | 11 |
| 9 | - | - | - | 9 | 101 | 1.06 | 11 |