

機關編號

16-163

中華民國 110 年度



高雄市政府勞工局訓練就業中心單位預算

高雄市政府勞工局訓練就業中心 編

主辦會計人員

會計室主任 徐碧穗

機關長官

高雄市政府勞工局
訓練就業中心主任 楊茹憶

高雄市政府勞工局訓練就業中心

目次

中華民國 110 年度

甲、預算總說明	第 1 頁至第 4 頁
乙、主要表	
1. 歲入來源別預算表	第 5 頁至第 5 頁
2. 歲出機關別預算表	第 6 頁至第 6 頁
丙、附屬表	
1. 歲入項目說明提要與預算明細表	第 7 頁至第 8 頁
2. 歲出計畫說明提要與各項費用明細表	第 9 頁至第 24 頁
3. 各項費用彙計表	第 25 頁至第 26 頁
4. 歲出一級用途別科目分析表	第 27 頁至第 27 頁
5. 資本支出分析表	第 28 頁至第 28 頁
6. 人事費彙計表	第 29 頁至第 29 頁
7. 約聘僱人員費用分析表	第 30 頁至第 30 頁
8. 公務車輛明細表	第 31 頁至第 31 頁
9. 歲出按職能及經濟性綜合分類表	第 32 頁至第 33 頁

高雄市政府勞工局訓練就業中心

預算總說明

中華民國 110 年度

壹、現行法定職掌

一、機關主要職掌：主要為辦理職業訓練及國民就業等業務。

二、內部分層業務：本中心置主任1人，綜理中心業務並指揮督導所屬員工，置副主任1人，襄理本中心業務，下設5組、就業服務站及3室，編制員額計58人(內含員50人，駐衛警1人及工7人)，其分層業務如下：

- (一)自辦職訓組：自辦、接受委託代辦訓練之籌劃執行、機具器材之管理、技能檢定及青少年職訓體驗等事項。
- (二)委外職訓組：區域產業職業訓練需求之規劃、委外職業訓練之執行與考核等事項。
- (三)求職服務組：求職服務、失業給付認定、就業促進及志工運用等事項。
- (四)求才服務組：求才服務、大專院校校園駐點、雇主座談及就業市場調查等事項。
- (五)特定對象服務組：特定對象就業服務、職涯諮詢、職場觀摩及職業性向測驗施測分析等事項。
- (六)就業服務站：免費受理求職、求才登記等就業服務事項。
- (七)行政組：研考、資訊、文書、檔案、出納、庶務、財產管理及其他不屬於各組事項。
- (八)人事室：掌理人事管理等事項。
- (九)政風室：依法辦理政風事項。
- (十)會計室：依法辦理歲計、會計及統計事項。

貳、前年度及上年度已過期間計畫實施及預算執行情形：

一、前年度計畫實施成果及決算辦理概況：

- (一)歲入部分：前年度歲入預算數 23 萬 5 千元，決算數 23 萬 8 千元，執行率 101.28%。
- (二)歲出部分：前年度歲出預算數 7,059 萬 7 千元，決算數 7,058 萬 8 千元，執行率 99.99%。

二、上年度已過期間計畫實施及預算執行情形：

- (一)歲入部分：上年度歲入截至 109 年 6 月 30 止預算分配數 6 萬 7 千元，實收數 9 萬 9 千元，執行率 147.76%。
- (二)歲出部分：上年度歲出截至 109 年 6 月 30 止預算分配數 4,644 萬 5 千元，實支數 3,843 萬 3 千元，執行率 82.75%。

高雄市政府勞工局訓練就業中心

預算總說明

中華民國 110 年度

參、本年度施政（業務及工作）計畫重點及預算提要：

一、本年度計畫重點及預期績效：

- (一)自辦、接受委託代辦或委外職業訓練業務籌劃執行，檢定課程教材之編撰，開發產業職類，符合就業市場趨勢。
- (二)辦理弱青職訓體驗或就業實戰演練、學員輔導與管理及技能檢定，提升學員技術及就業水準，促進經濟發展。
- (三)就業保險與求職服務，就業促進及志工服務等業務，以促進國民就業。
- (四)開發職缺、現場徵才、夜間徵才、職業介紹與分析、雇主座談、校園駐點等業務，適性提高就業媒合率。
- (五)提供本市特定對象專業及個別化就業促進、職涯諮詢、職場觀摩及職業性向測驗施測等相關業務。
- (六)為提供民眾便利、優質之就業服務，並促進中央與地方合作夥伴關係，辦理勞動部委辦高雄市鳳山就業中心執行工作計畫及高雄市岡山就業中心執行工作計畫。

二、本年度預算提要及成本估計：

- (一)全年度歲入預算數 23 萬 5 千元，其中罰款及賠償收入 3 萬 5 千元，占 14.89%，財產收入 20 萬元，占 85.11%。
- (二)全年度歲出預算數 7,877 萬 3 千元，其中經常門預算數 7,776 萬 2 千元，占 98.72%，資本門預算數 101 萬 1 千元，占 1.28%。
 1. 行政管理預算數共計 5,299 萬 8 千元，占本中心歲出預算數 67.28%。
 2. 業務管理預算數共計 419 萬元，占本中心歲出預算數 5.32%。
 3. 訓練業務預算數共計 1,792 萬 8 千元，占本中心歲出預算數 22.76%。
 4. 學員輔導與職訓預算數共計 30 萬 8 千元，占本中心歲出預算數 0.39%。
 5. 就業輔導預算數共計 334 萬 9 千元，占本中心歲出預算數 4.25%。

高雄市政府勞工局訓練就業中心

預算總說明

中華民國 110 年度

組織系統圖

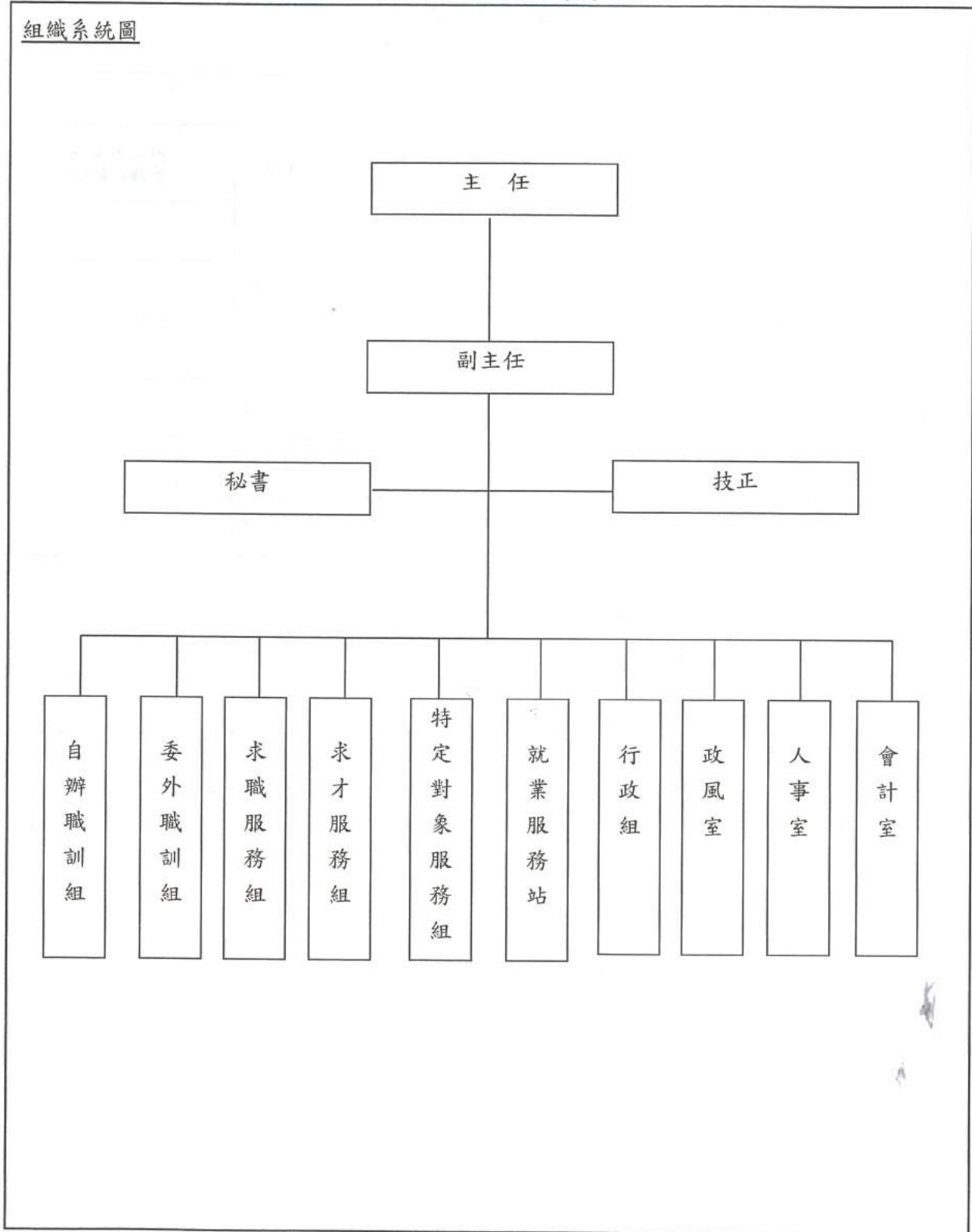

高雄市政府勞工局訓練就業中心

預算總說明

中華民國110年度

員額編制表

類別	法定編制員額	本年度預算員額	上年度預算員額	與上年度預算員額比較增減
民意代表	0	0	0	0
職員	51	49	49	0
警員	0	0	0	0
消防人員	0	0	0	0
技工	3	3	3	0
駕駛	2	2	2	0
工友	2	2	2	0

高雄市政府勞工局訓練就業中心

歲入來源別預算表

中華民國110年度

單位：新臺幣千元

科 目				本年度 預算數	上年度 預算數	前年度 決算數	本年度與 上年度比較	說明
款	項	目	節					
				合 計	235	235	238	
				經常門合計	235	235	238	
02				04000000000 罰款及賠償收入	35	35	84	
	073			04161630000 高雄市政府勞工局 訓練就業中心	35	35	84	
		01		04161630100 罰金罰鍰及怠金	-	35	84	-35
			01	04161630101 罰金罰鍰	-	35	84	-35
		02		04161630300 賠償收入	35	-	-	35
			01	04161630301 一般賠償收入	35	-	-	35
04				07000000000 財產收入	200	200	154	
	087			07161630000 高雄市政府勞工局 訓練就業中心	200	200	154	
		01		07161630500 廢舊物資售價	200	200	154	
			01	07161630501 廢舊物資售價	200	200	154	日間養成班退訓學員賠償款。 財產報廢或變賣資源回收等各項廢品及廢棄物資等售價收入。

高雄市政府勞工局訓練就業中心

歲出機關別預算表

經資門併計

中華民國110年度

單位：新臺幣千元

科 目				本年度 預算數	上年度 預算數	前年度 決算數	本年度與 上年度比較	說 明
款	項	目	節					
15				78,773	72,747	70,588	6,026	
	004			78,773	72,747	70,588	6,026	
		01		57,188	57,590	55,176	-402	
			01	52,998	53,207	50,437	-209	本年度預算數之內容與上年度之比較如下： 1. 人員維持費52,408千元，較上年度核實減列人事費209千元。 2. 基本行政工作維持費590千元，與上年度同。
				64161630101 行政管理				
			02	4,190	4,383	4,739	-193	本年度預算數4,190千元，較上年度減列電腦及薪資管理系統等經費193千元。
				64161630102 業務管理				
		02		18,236	11,808	12,005	6,428	
			01	17,928	11,500	11,698	6,428	本年度預算數17,928千元，較上年度增列大寮職訓場域租金及電腦教室設備汰換等經費6,428千元。
				64161630301 訓練業務				
			02	308	308	307	-	本年度預算數308千元，係辦理輔導業務與技能檢定及委外職訓經費，與上年度同。
				64161630302 學員輔導與職訓				
		03		3,349	3,349	3,407	-	
			01	3,349	3,349	3,407	-	本年度預算數3,349千元，係辦理就業保險與求職服務、求才與促進就業及特定對象就業服務等經費，與上年度同。
				64161630401 就業輔導				

高雄市政府勞工局訓練就業中心
歲入項目說明提要與預算明細表

經常門

中華民國110年度

單位：新臺幣元

賠償收入——一般賠償收入

來源別子目及細目與編號	04161630301 賠償收入-一般賠償收入	承辦單位	高雄市政府勞工局訓練就業中心	預算金額	35千元
歲入項目說明	<p>一、項目內容：日間養成班退訓學員賠償款。</p> <p>二、法令依據：依據勞動部勞動力發展署職業訓練中心學員退訓賠償處理原則辦理。</p>				

賠償收入——一般賠償收入

科目名稱及編號	單位	數量	單價	預算數	說明及收入依據
合計				35,000	
04161630301 一般賠償收入	年	1	35,000	35,000	日間養成班退訓學員賠償款，係依據勞動部勞動力發展署職業訓練中心學員退訓賠償處理原則辦理。

高雄市政府勞工局訓練就業中心
歲入項目說明提要與預算明細表

經常門

中華民國110年度

單位：新臺幣元

來源別子目及細目與編號	07161630501 廢舊物資售價-廢舊物資售價	承辦單位	各組室	預算金額	200千元
廢舊物資售價—廢舊物資售價	歲入項目說明				
	<p>一、項目內容： 財產報廢或變賣資源回收等各項廢品及廢棄物資等售價收入。</p> <p>二、法令依據： 依據「高雄市市有財產管理自治條例」第53條辦理。</p>				
科目名稱及編號	單位	數量	單價	預算數	說明及收入依據
合計				200,000	
07161630501 廢舊物資售價	年	1	200,000	200,000	財產報廢或變賣資源回收等各項廢品及廢棄物資等售價收入。

廢舊物資售價—廢舊物資售價

高雄市政府勞工局訓練就業中心

歲出計畫說明提要與各項費用明細表

中華民國110年度

單位：新臺幣元

一般行政 — 行政管理	業務計畫及工作計畫 名稱與編號	64161630101 一般行政-行政管理	承辦 單位	行政組、人事室、會計室	預算 金額	52,998千元	一般行政 — 行政管理
	歲出計畫說明	一、計畫內容： 編制內員工人事費、加班費及退休人員慰問金、車輛油料及稅捐等相關行政庶務工作。 二、預期成果： 加強行政管理，提升行政效率。					
用途別科目		單位	數量	單價	預算數	說 明	
合計					52,998,000	市款52,998,000元	
1000 人事費					52,408,000	市款52,408,000元	
1015 法定編制人員待遇					33,747,507		
		年	1	33,645,144	33,645,144	職員薪資，詳人事費彙計表。	
		年	1	102,363	102,363	訓練師超過標準授課時數之鐘點費(比照勞動部勞動力發展署標準)。	
1020 約聘僱人員待遇					1,987,000		
		年	1	1,987,000	1,987,000	約聘僱人員薪資，詳人事費彙計表。	
1025 技工及工友待遇					2,744,520		
		年	1	2,744,520	2,744,520	職工薪資，詳人事費彙計表。	
1030 獎金					8,170,169		
		年	1	3,564,976	3,564,976	員工考績獎金。	
		年	1	4,357,193	4,357,193	員工年終工作獎金。	
		年	1	248,000	248,000	約聘僱人員年終工作獎金。	
1035 其他給與					847,000		

高雄市政府勞工局訓練就業中心

歲出計畫說明提要與各項費用明細表

中華民國110年度

單位：新臺幣元

用途別科目	單位	數量	單價	預算數	說 明	
1040 加班值班費	年	1	752,000	752,000	員休假補助。	
	年	1	64,000	64,000	約聘僱人員休假補助。	
	年	1	31,000	31,000	約聘僱人員慰勞假補助費。	
				791,676		
	年	1	791,676	791,676	不休假加班費。	
	1050 退休離職儲金				123,000	
	年	1	123,000	123,000	約聘僱人員退休離職儲金。	
	1055 保險				3,997,128	
	年	1	1,309,084	1,309,084	員工健保補助。	
	年	1	91,000	91,000	約聘僱人員健保補助。	
年	1	1,339,084	1,339,084	職員公保補助。		
年	1	1,096,960	1,096,960	職工勞保補助。		
年	1	161,000	161,000	約聘僱人員勞保補助。		
2000 業務費				536,000	市款536,000元	
2024 稅捐及規費				30,230		
年	1	29,330	29,330	29,330	車輛牌照稅及燃料使用費，詳公務車輛明細表。	
年	2	450	900	900	車輛檢驗費，詳公務車輛明細表。	
2027 保險費				4,966		
年	1	4,966	4,966	4,966	車輛保險，詳公務車輛明細表。	
2051 物品				80,064		
年	1	80,064	80,064	80,064	車輛油料，詳公務車輛明細表。	
2054 一般事務費				147,212		
年	1	60,000	60,000	60,000	保全費用。	
年	1	87,212	87,212	87,212	一般公務所需之文具紙張、碳粉匣、印刷及雜支等費用。	
2066 車輛及辦公器具養護費				98,000		

高雄市政府勞工局訓練就業中心

歲出計畫說明提要與各項費用明細表

中華民國110年度

單位：新臺幣元

用途別科目	單位	數量	單價	預算數	說 明
一般行政—行政管理	年	1	98,000	98,000	公務車輛養護費，詳公務車輛明細表。
	2072 國內旅費			32,728	
	年	1	32,728	32,728	赴外縣市洽公旅費。
	2093 特別費			142,800	
	月	12	11,900	142,800	首長特別費。
4000 獎補助費				54,000	市款54,000元
4085 獎勵及慰問				54,000	
	人/年	9	6,000	54,000	退休(職)人員三節慰問金。

高雄市政府勞工局訓練就業中心

歲出計畫說明提要與各項費用明細表

中華民國110年度

單位：新臺幣元

一般行政—業務管理

一般行政—業務管理

業務計畫及工作計畫名稱與編號	64161630102 一般行政-業務管理	承辦單位	行政組、人事室、政風室、會計室	預算金額	4,190千元
----------------	--------------------------	------	-----------------	------	---------

歲出計畫說明	<p>一、計畫內容： 一般業務：辦理一般行政及辦公廳舍管理、修繕、文書、出納及資訊支援等業務。</p> <p>二、預期成果： 一般業務：支援業務單位推展業務、使一切計畫達成目標。 人事業務：加強管理、提高辦公效率。 政風業務：維護機關安全及公務機密，增進政風法令知識。 會計業務：配合業務單位推展業務，使能順利執行預算。</p>
--------	---

分支計畫及用途別科目	單位	數量	單價	預算數	說明
合計				4,190,000	市款4,190,000元
01一般業務				3,969,000	市款3,969,000元
1000 人事費				34,000	市款34,000元
1040 加班值班費	年	1	34,000	34,000	急辦本組業務超時加班費。
2000 業務費				3,877,000	市款3,877,000元
2006 水電費	年	1	200,000	200,000	中心各站台水費。
	年	1	300,000	300,000	中心本部水費。
	年	1	20,000	20,000	鳳山、岡山就業服務站水費。
	年	1	400,000	400,000	中心各站台電費。
	年	1	303,000	303,000	中心本部電費。
	年	1	80,000	80,000	鳳山、岡山就業服務站電費。
2009 通訊費	年	1	50,000	50,000	推動鳳山、岡山就業服務站業務所需郵資、通訊電話費。

高雄市政府勞工局訓練就業中心

歲出計畫說明提要與各項費用明細表

中華民國110年度

單位：新臺幣元

分支計畫及用途別科目	單位	數量	單價	預算數	說 明
2018 資訊服務費	年	1	160,000	160,000	郵寄公文郵資、電話費。
	年	1	100,000	100,000	與本府資訊中心、勞動部及中華電信電腦主機連線網路通訊費。
	年	1	195,000	195,000	維護中心網頁強化線上求職服務功能。
	年	1	86,200	86,200	行政辦公室電腦設備維修及資訊設備租金。
2021 其他業務租金				347,000	
	年	1	207,000	207,000	租賃車輛費用。
	年	1	140,000	140,000	推動鳳山、岡山就業服務站業務所需租車費。
2036 按日按件計資酬金				19,200	
	年	1	19,200	19,200	聘請專家學者關於法律等各方面專題演講鐘點費及出席費等。
2054 一般事務費				390,000	
	年	1	75,000	75,000	鳳山、岡山就業服務站業務所需印刷、環境佈置及用品等費用。
	年	1	150,000	150,000	美化環境及購置業務用品文具、紙張等各項雜支。
	年	1	165,000	165,000	辦公廳舍各就業服站台清潔維護管理費等。
2063 房屋建築養護費				546,000	
	年	1	546,000	546,000	辦公廳舍各就業服務站台修繕費。
2066 車輛及辦公器具養護費				12,120	
	年	1	12,120	12,120	辦公用機具維修費。
2069 設施及機械設備養護費				650,000	
	年	1	110,000	110,000	推動鳳山、岡山就業服務站業務所需器具維修費。

高雄市政府勞工局訓練就業中心

歲出計畫說明提要與各項費用明細表

中華民國110年度

單位：新臺幣元

分支計畫及用途別科目	單位	數量	單價	預算數	說 明
2072 國內旅費	年	1	190,000	190,000	消防設備及緊急發電機等設備維修費。
	年	1	350,000	350,000	中心暨各就業服務站台冷氣機及空調等機具維修費。
	年	1	18,480	18,480	因公出差旅費。
3000 設備及投資				58,000	市款58,000元
3030 資訊軟硬體設備費				22,000	
3035 雜項設備費	部	1	22,000	22,000	個人電腦(行政公務用)。
	台	1	36,000	36,000	打孔機。
02人事業務				117,000	市款117,000元
2000 業務費				117,000	市款117,000元
2003 教育訓練費				80,000	
2009 通訊費	年	1	80,000	80,000	現職員工教育訓練、研習、講習暨進修學分補助費等。
	年	1	10,000	10,000	公務聯繫電話費。
2054 一般事務費				27,000	
03政風業務	年	1	27,000	27,000	辦理人事業務相關費用。
				54,000	市款54,000元
2000 業務費				54,000	市款54,000元
2009 通訊費				4,000	
2054 一般事務費	年	1	4,000	4,000	公務聯繫電話費。
	年	1	50,000	50,000	辦理政風業務相關文具機器耗材及辦公務機密、機關安全維護宣導暨廉政工作與法律常識等教育訓練。
04會計業務				50,000	市款50,000元
2000 業務費				50,000	市款50,000元

一般行政—業務管理

一般行政—業務管理

高雄市政府勞工局訓練就業中心

歲出計畫說明提要與各項費用明細表

中華民國110年度

單位：新臺幣元

分支計畫及用途別科目	單位	數量	單價	預算數	說 明
2009 通訊費	年	1	4,000	4,000	公務聯繫電話費。
2054 一般事務費	年	1	12,000	12,000	印製會計憑證、會計報告、帳簿、重要備查簿及統計書表等雜支。
	年	1	28,000	28,000	編印年度預算書表及決算等。
	年	1	6,000	6,000	辦理會計業務用事務性耗材如厚紙板、電動打孔機裝訂針及保存會計憑證用紙箱等。

一般行政—業務管理

一般行政—業務管理

高雄市政府勞工局訓練就業中心

歲出計畫說明提要與各項費用明細表

中華民國110年度

單位：新臺幣元

職業訓練—訓練業務	業務計畫及工作計畫名稱與編號	64161630301 職業訓練 訓練業務	承辦單位	自辦職訓組	預算金額	17,928千元	職業訓練—訓練業務
	歲出計畫說明	<p>一、計畫內容： 訓練業務籌劃執行與研究發展，課程教材之編撰、招訓學員、學員管理、成績考查及機具器材管理暨青少年職訓體驗等事項。</p> <p>二、預期成果： 使社會福利事業普及，提升工業水準，促進社會安和樂利。</p>					
用途別科目		單位	數量	單價	預算數	說明	
合計					17,928,000	市款17,928,000元	
1000 人事費					1,994,000	市款1,994,000元	
1020 約聘僱人員待遇					1,448,000		
		年	1	1,448,000	1,448,000	約僱訓練員薪資。	
1030 獎金					181,000		
		年	1	181,000	181,000	約僱訓練員年終工作獎金。	
1035 其他給與					74,000		
		年	1	48,000	48,000	約僱訓練員休假補助。	
		年	1	26,000	26,000	約聘僱人員慰勞假補助費。	
1040 加班值班費					9,000		
		年	1	9,000	9,000	急辦本組業務超時加班費。	
1050 退休離職儲金					90,000		
		年	1	90,000	90,000	約僱訓練員離職儲金。	
1055 保險					192,000		
		年	1	69,000	69,000	約僱訓練員健保補助。	

高雄市政府勞工局訓練就業中心

歲出計畫說明提要與各項費用明細表

中華民國110年度

單位：新臺幣元

用途別科目	單位	數量	單價	預算數	說明
職業訓練—訓練業務	年	1	123,000	123,000	約僱訓練員勞保補助。
	2000 業務費			14,981,000	市款14,981,000元
	2006 水電費			1,200,000	
	年	1	200,000	200,000	高捷大寮職訓場域1年場地使用水費分攤。
	年	1	1,000,000	1,000,000	高捷大寮職訓場域1年場地使用電費分攤。
	2009 通訊費			30,000	
	年	1	30,000	30,000	招生資料郵寄、教學網路通訊費、郵寄學員成績單、就業推薦函、追蹤管理資料及電話等費用等。
	2018 資訊服務費			43,415	
	年	1	43,415	43,415	教學用電腦維修保養等。
	2021 其他業務租金			5,275,000	
	年	1	5,275,000	5,275,000	辦公廳舍租金。
	2027 保險費			1,647,447	
	年	1	1,647,447	1,647,447	學員勞保費暨場地保險費。
	2036 按日按件計資酬金			3,522,600	
	年	1	3,513,000	3,513,000	各職類外聘業師鐘點費(比照勞動部勞動力發展署標準)。
	年	1	9,600	9,600	辦理職訓各類共同學科講師鐘點費及出席費等。
2051 物品			3,010,150		
年	1	3,010,150	3,010,150	各職類科材料費。	
2054 一般事務費			142,000		
年	1	32,000	32,000	印製簡章、海報、報名表、名冊、獎狀、教室日誌、結業證書、各項刊物及多媒體教材、簡報製作。	
年	1	10,000	10,000	競賽成績優良學員獎品、績優訓練師及結訓學員紀念品等。	
年	1	100,000	100,000	登報、電視、電臺及海報等招生宣傳行銷廣告。	

高雄市政府勞工局訓練就業中心

歲出計畫說明提要與各項費用明細表

中華民國110年度

單位：新臺幣元

用途別科目	單位	數量	單價	預算數	說 明
2069 設施及機械設備養護費	年	1	80,000	80,000	教學用機具設備及其他設備等保養維修。
2072 國內旅費	年	1	20,000	20,000	因公出差旅費。
2081 運費	年	1	10,388	10,388	教學材料運費。
3000 設備及投資				953,000	市款953,000元
3030 資訊軟硬體設備費	式	1	837,000	837,000	大寮訓練場地電腦教室汰舊換新。
3035 雜項設備費	台	3	17,000	51,000	飲水機。
	台	2	32,500	65,000	窯烤爐。

職業訓練—訓練業務

職業訓練—訓練業務

高雄市政府勞工局訓練就業中心

歲出計畫說明提要與各項費用明細表

中華民國110年度

單位：新臺幣元

職業訓練—學員輔導與職訓	業務計畫及工作計畫名稱與編號	64161630302 職業訓練-學員輔導與職訓	承辦單位	自辦職訓組、委外職訓組	預算金額	308千元	職業訓練—學員輔導與職訓
	歲出計畫說明	<p>一、計畫內容：輔導業務與技能檢定：學員之輔導與管理，品德生活考核與輔導，職業心理測驗，學籍管理、職訓成果、技能檢定及學員就業輔導等事項。</p> <p>二、預期成果：輔導業務與技能檢定：使本中心輔導與管理工作順利推動，提升學員就業水準，促進經濟發展。 委外職訓：促使失業者充分掌握就業市場脈動及增進求職技巧，加強失業者工作能力，增加更多的工作機會。</p>					
分支計畫及用途別科目		單位	數量	單價	預算數	說明	
合計					308,000	市款308,000元	
01輔導業務與技能檢定					232,000	市款232,000元	
1000 人事費					14,000	市款14,000元	
1040 加班值班費		年	1	14,000	14,000	急辦本組業務超時加班費。	
2000 業務費					218,000	市款218,000元	
2009 通訊費		年	1	2,000	2,000	郵寄學員成績單、就業推薦函、追蹤管理資料及電話費等費用。	
2036 按日按件計資酬金		年	1	19,200	19,200	聘請專家學者專題演講外聘鐘點費。	
2051 物品		年	1	20,000	20,000	購置管理學員業務所需機具、物品等。	
2054 一般事務費					130,600		

高雄市政府勞工局訓練就業中心

歲出計畫說明提要與各項費用明細表

中華民國110年度

單位：新臺幣元

分支計畫及用途別科目	單位	數量	單價	預算數	說 明
	年	1	62,600	62,600	宣導資料、學員手冊及職訓成果展等雜支。
	年	1	30,000	30,000	印製答案卡及購置各項文具紙張等。
	年	1	20,000	20,000	辦理受訓學員內部競賽、聯誼、慰問傷患、書報雜誌及清潔用品等事務性雜支費。
	年	1	18,000	18,000	參加技能檢定或相關會議等事務性雜支費用。
2063 房屋建築養護費				20,000	
	年	1	20,000	20,000	職訓場域維修費用。
2072 國內旅費				26,200	
	年	1	18,150	18,150	因公出差旅費。
	年	1	8,050	8,050	邀請專家學者專題演講或座談之交通費。
02委外職訓				76,000	市款76,000元
1000 人事費				5,000	市款5,000元
1040 加班值班費				5,000	
	年	1	5,000	5,000	急辦本組業務超時加班費。
2000 業務費				71,000	市款71,000元
2009 通訊費				4,000	
	年	1	4,000	4,000	辦理委外職訓業務用郵資費及電話費。
2054 一般事務費				51,000	
	年	1	15,000	15,000	辦理委外職訓或職訓成果展宣導資料等雜支。
	年	1	36,000	36,000	各項耗材、電腦維修等。
2072 國內旅費				16,000	
	年	1	16,000	16,000	因公出差旅費或招標評選委員交通費等。

職業訓練—學員輔導與職訓

職業訓練—學員輔導與職訓

高雄市政府勞工局訓練就業中心

歲出計畫說明提要與各項費用明細表

中華民國110年度

單位：新臺幣元

國民就業輔導—就業輔導	業務計畫及工作計畫名稱與編號	64161630401 國民就業輔導-就業輔導	承辦單位	求職服務組、求才服務組、特定對象服務組	預算金額	3,349千元	國民就業輔導—就業輔導
歲出計畫說明	<p>一、計畫內容： 就業保險與求職服務：求職、非特定對象專案求職、求職者就業促進、失業補助與志工服務等事項。</p> <p>二、預期成果： 就業保險與求職服務：辦理求職服務，促進國民就業。 求才與促進就業專案服務：瞭解就業市場並協助廠商人才進用，促進勞僱供需平衡。 特定對象就業服務：提供本市特定對象專業及個別化就業服務。</p>						
分支計畫及用途別科目		單位	數量	單價	預算數	說 明	
合計					3,349,000	市款3,349,000元	
01 就業保險與求職服務					2,031,000	市款2,031,000元	
1000 人事費					9,000	市款9,000元	
1040 加班值班費		年	1	9,000	9,000	急辦本組業務超時加班費。	
2000 業務費					2,022,000	市款2,022,000元	
2003 教育訓練費		年	1	10,000	10,000	辦理就業服務工作人員在職訓練。	
2009 通訊費		年	1	533,000	533,000	各站台及求職服務組業務用電話費。	
		年	1	9,000	9,000	發送徵才申請專件進度及就促課程等訊息予求職者簡訊費。	
		年	1	25,000	25,000	郵寄求職就業服務公文等相關資料郵資。	
2021 其他業務租金					21,000		

高雄市政府勞工局訓練就業中心

歲出計畫說明提要與各項費用明細表

中華民國110年度

單位：新臺幣元

分支計畫及用途別科目	單位	數量	單價	預算數	說 明
	年	1	21,000	21,000	設置就業資訊網絡等相關租金費用。
2036 按日按件計資酬金				9,600	
	年	1	9,600	9,600	辦理講習講師鐘點費及出席費等。
2051 物品				130,000	
	年	1	100,000	100,000	辦公用物品。
	年	1	30,000	30,000	就服人員執行業務之識別意象相關物品等。
2054 一般事務費				1,204,000	
	年	1	100,000	100,000	印製求職服務、失業給付等相關表格及宣導資料等費用。
	年	1	60,000	60,000	各服務站台報紙、茶水、文具用品等雜項費用。
	年	1	96,000	96,000	各服務站台保全、設施、管理費及設備維護等分攤款。
	年	1	20,000	20,000	志工誤餐及交通津貼(比照勞動部勞動力發展署標準)。
	年	1	928,000	928,000	辦理寒暑假青少年職場模擬營隊及就業促進講座研習。
2066 車輛及辦公器具養護費				50,000	
	年	1	50,000	50,000	就服專車及就服站、台辦公設備機具等維護費。
2072 國內旅費				30,400	
	年	1	30,400	30,400	赴外縣市參加就業相關業務會議差旅費。
02 求才與促進就業專案服務				946,000	市款946,000元
1000 人事費				4,000	市款4,000元
1040 加班值班費				4,000	
	年	1	4,000	4,000	急辦本組業務超時加班費。
2000 業務費				942,000	市款942,000元
2009 通訊費				88,740	
	年	1	48,000	48,000	郵寄求才、就業市場快報、公文等相關資料郵資。

國民就業輔導—就業輔導

國民就業輔導—就業輔導

高雄市政府勞工局訓練就業中心

歲出計畫說明提要與各項費用明細表

中華民國110年度

單位：新臺幣元

分支計畫及用途別科目	單位	數量	單價	預算數	說 明
2036 按日按件計資酬金	年	1	40,740	40,740	求才服務組業務用電話費。
				9,600	
2039 委辦費	年	1	9,600	9,600	辦理講習講師鐘點費及出席費等。
				500,000	
2051 物品	年	1	500,000	500,000	辦理青年適性就業促進服務業務。
				59,200	
2054 一般事務費	年	1	59,200	59,200	辦公用物品。
				223,200	
	年	1	104,000	104,000	印製就業市場快報、統計季報年報等費用。
				10,000	
	年	1	10,000	10,000	辦理雇主座談會、記者會邀請卡、場地佈置及宣導資料等費用。
				6,000	
	年	1	6,000	6,000	求才就業用報紙及雜誌等雜項費用。
				103,200	
2066 車輛及辦公器具養護費	年	1	103,200	103,200	辦理中小型就業媒合等相關費用。
				30,000	
2072 國內旅費	年	1	30,000	30,000	辦公用機具維護費。
				31,260	
	年	1	31,260	31,260	赴外縣市參加就業相關業務會議出差旅費。
				372,000	
03 特定對象就業服務				372,000	市款372,000元
1000 人事費				2,000	市款2,000元
1040 加班值班費				2,000	
2000 業務費	年	1	2,000	2,000	急辦本組業務超時加班費。
				370,000	
2003 教育訓練費				25,230	市款370,000元
	年	1	25,230	25,230	辦理特定對象就業諮詢服務工作相關員工在職訓練費用。

高雄市政府勞工局訓練就業中心

歲出計畫說明提要與各項費用明細表

中華民國110年度

單位：新臺幣元

分支計畫及用途別科目	單位	數量	單價	預算數	說 明
2009 通訊費	年	1	2,000	2,000	辦理特定對象業務用郵資及電話費。
2015 權利使用費	年	1	95,000	95,000	辦理職業適性測驗(CPAS)施測使用智慧財產權之權利金費用。
2036 按日按件計資酬金	年	1	21,000	21,000	辦理特定對象相關人員教育訓練職涯諮詢、心理諮商等之講師鐘點費及專家學者出席費等。
	年	1	7,000	7,000	辦理職業性向測驗施測費。
	年	1	100,000	100,000	辦理青年職涯諮詢專家學者出席費。
2051 物品	年	1	54,000	54,000	職業性向測驗新購器材及辦公事務等費用。
2054 一般事務費	年	1	13,000	13,000	特定對象就業服務表格及相關業務印製等各項費用。
2066 車輛及辦公器具養護費	年	1	12,000	12,000	辦公用機具維護費。
2072 國內旅費	年	1	40,770	40,770	參加特定對象就業服務相關會議出差旅費及講師暨專家學者交通費。

國民就業輔導—就業輔導

國民就業輔導—就業輔導

高雄市政府勞工局訓練就業中心

各項費用彙計表

中華民國110年度

單位：新臺幣千元

工作計畫名稱及編號	64161630101 行政管理	64161630102 業務管理	64161630301 訓練業務	64161630302 學員輔導與職訓	64161630401 就業輔導	合 計
第一、二級用途別 科目名稱及編號						
合 計	52,998	4,190	17,928	308	3,349	78,773
100000人事費	52,408	34	1,994	19	15	54,470
101500法定編制人員待遇	33,748					33,748
102000約聘僱人員待遇	1,987		1,448			3,435
102500技工及工友待遇	2,745					2,745
103000獎金	8,170		181			8,351
103500其他給與	847		74			921
104000加班值班費	792	34	9	19	15	869
105000退休離職儲金	123		90			213
105500保險	3,997		192			4,189
200000業務費	536	4,098	14,981	289	3,334	23,238
200300教育訓練費		80			35	115
200600水電費		1,303	1,200			2,503
200900通訊費		328	30	6	658	1,022
201500權利使用費					95	95
201800資訊服務費		281	43			325
202100其他業務租金		347	5,275		21	5,643
202400稅捐及規費	30					30
202700保險費	5		1,647			1,652
203600按日按件計資酬金		19	3,523	19	147	3,708
203900委辦費					500	500
205100物品	80		3,010	20	243	3,353
205400一般事務費	147	513	142	182	1,440	2,424
206300房屋建築養護費		546		20		566
206600車輛及辦公器具養護費	98	12			92	202
206900設施及機械設備養護費		650	80			730
207200國內旅費	33	18	20	42	102	216
208100運費			10			10
209300特別費	143					143
300000設備及投資		58	953			1,011
303000資訊軟硬體設備費		22	837			859

高雄市政府勞工局訓練就業中心

各項費用彙計表

中華民國110年度

單位：新臺幣千元

工作計畫名稱及編號 第一、二級用途別 科目名稱及編號	64161630101 行政管理	64161630102 業務管理	64161630301 訓練業務	64161630302 學員輔導與職 訓	64161630401 就業輔導	合 計
303500雜項設備費		36	116			152
400000獎補助費	54					54
408500獎勵及慰問	54					54

高雄市政府勞工局訓練就業中心

歲出一級用途別科目分析表

中華民國110年度

單位：新臺幣千元

名稱及編號	合計	經常支出						資本支出					
		人事費	業務費	獎補助費	債務費	預備金	小計	人事費	業務費	設備及投資	獎補助費	預備金	小計
合計	78,773	54,470	23,238	54			77,762			1,011			1,011
64161630000 國民就業支出	78,773	54,470	23,238	54			77,762			1,011			1,011
64161630100 一般行政	57,188	52,442	4,634	54			57,130			58			58
64161630101 行政管理	52,998	52,408	536	54			52,998						
64161630102 業務管理	4,190	34	4,098				4,132			58			58
64161630300 職業訓練	18,236	2,013	15,270				17,283			953			953
64161630301 訓練業務	17,928	1,994	14,981				16,975			953			953
64161630302 學員輔導與職訓	308	19	289				308						
64161630400 國民就業輔導	3,349	15	3,334				3,349						
64161630401 就業輔導	3,349	15	3,334				3,349						

高雄市政府勞工局訓練就業中心

資本支出分析表

中華民國110年度

單位：新臺幣千元

名稱及編號	合計	設備及投資								其他資本支出	
		土地	房屋建築及設備	公共建設及設施	機械設備	運輸設備	資訊軟硬體設備	雜項設備	權利		投資
合計	1,011						859	152			
64161630100 一般行政	58						22	36			
64161630102 業務管理	58						22	36			
64161630300 職業訓練	953						837	116			
64161630301 訓練業務	953						837	116			

高雄市政府勞工局訓練就業中心

人 事 費 彙 計 表

中華民國110年度

單位：新臺幣元

類別	預算員額	全年度人事費											備註	
		民意代表待遇	政務人員待遇	法定編制人員待遇	約聘僱人員待遇	技工及工友待遇	獎金	其他給與	加班值班費	退休退職給付	退休離職儲金	保險		合計
合計	63			33,747,507	3,435,000	2,744,520	8,351,169	921,000	868,676		213,000	4,189,128	54,470,000	加班費77,000元。
正式員額	49			33,747,507			7,145,081	752,000	579,676			3,341,784	45,566,048	
職員	49			33,747,507			7,145,081	752,000	579,676			3,341,784	45,566,048	
約聘僱人員	7				3,435,000		429,000	169,000			213,000	444,000	4,690,000	
技工	3					1,200,960	340,043		148,000			181,368	1,870,371	
駕駛	2					800,640	226,695		32,000			106,404	1,165,739	
工友	2					742,920	210,350		32,000			115,572	1,100,842	
其他人事費									77,000				77,000	

高雄市政府勞工局訓練就業中心
約聘僱人員費用分析表

中華民國110年度

單位：新臺幣元

科 目				名稱及編號	約聘人員 (人*月)	約僱人員 (人*月)	全年度預算數	說 明
款	項	目	節					
				合 計			4,690,000	包括約聘僱人員待遇3,435,000元、年終工作獎金429,000元、不休假加班費0元、保險費444,000元、離職儲金213,000元及休假補助169,000元。
15				0016000000 高雄市政府勞工局主管			4,690,000	
	004			0016163000 高雄市政府勞工局訓練就業中心			4,690,000	
		01		64161630100 一般行政			2,705,000	
			01	64161630101 行政管理			2,705,000	
					4x12		2,705,000	109年7月29日高市府人力字第10930677300號函核定約聘人員2人及約聘助理研究員2人。
		02		64161630300 職業訓練			1,985,000	
			01	64161630301 訓練業務			1,985,000	
					2x12		1,396,000	109年7月29日高市府人力字第10930677300號函核定約聘助理研究員2人。
						1x12	589,000	109年7月29日高市府人力字第10930677300號函核定約僱訓練員1人。

高雄市政府勞工局訓練就業中心

公務車輛明細表

中華民國110年度

單位：新臺幣元

業務計畫 及工作計 畫名稱	車輛 數	車輛 種類	乘客 人數 (不含 司機)	購置 年目	汽缸總 排氣量 (立方 公分)	牌照稅 (全年)	燃料使 用費 (全年)	油料費(全年)			養 護 費	車輛 保險 費	車輛 檢驗 費	備註
								數量 (公升)	單價 (元)	金額				
一般行政 行政管理		現有車輛				18,350	10,980			80,064	98,000	4,966	900	
	1	小客車	4	10209	2261	11,230	6,180	1,668	24.0	40,032	49,000	2,483	450	AAJ-6182(公務車)
	1	小客車	4	10307	1800	7,120	4,800	1,668	24.0	40,032	49,000	2,483	450	AJA-6960(訓練用車及公務車)
		合計				18,350	10,980			80,064	98,000	4,966	900	

高雄市政府勞工
歲出按職能及經

中華民國110

職能別分類	經濟性分類	經常支出							資本支出					
		受僱人員報酬	商購品及勞務支出	債務利息	土地租金支出	經常移轉			經常支出合計	投資及增資				
						對企業	對非營利機構及民間	對政府		對國外	對營業基金	對非營業特種基金	對民間企業	
總計		58,258	19,450					54			77,762			
01 一般公共事務														
02 防衛														
03 公共秩序與安全														
04 教育														
05 保健														
06 社會安全與福利														
07 住宅及社區服務														
08 娛樂、文化與宗教														
09 燃料與能源														
10 農、林、漁、牧業														
11 礦業、製造業及營造業														
12 運輸及通信														
13 其他經濟服務		58,258	19,450					54			77,762			
14 環境保護														
15 其他支出														

局訓練就業中心

濟性綜合分類表

年度

單位：新臺幣千元

資本支出													總計
資本移轉				土地購入	無形資產購入	固定資本形成						資本支出合計	
對企業	對非營利及民間	對政府	對國外			住宅	非住宅房屋	營建工程	運輸工具	資訊軟體	機器及其他設備		
										1,011		1,011	78,773
										1,011		1,011	78,773