

機關編號

16-163

中華民國 109 年度

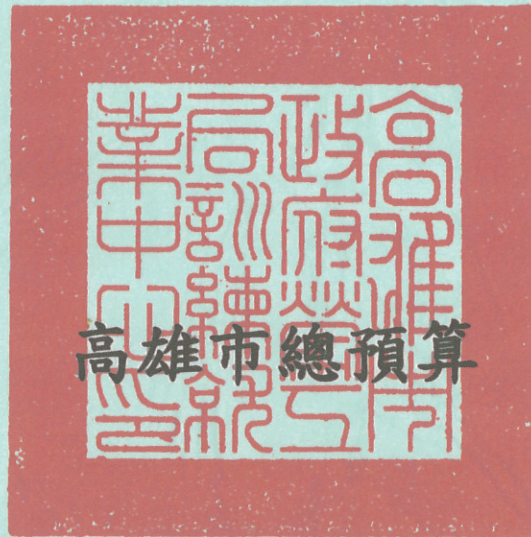

高雄市政府勞工局訓練就業中心單位預算

高雄市政府勞工局訓練就業中心 編

主辦會計人員

會計室主任 徐碧穗

機關長官

高雄市政府勞工局
訓練就業中心主任 楊茹憶

高雄市政府勞工局訓練就業中心

目次

中華民國 109 年度

甲、預算總說明	第 1 頁至第 4 頁
乙、主要表	
1. 歲入來源別預算表	第 5 頁至第 5 頁
2. 歲出機關別預算表	第 6 頁至第 6 頁
丙、附屬表	
1. 歲入項目說明提要與預算明細表	第 7 頁至第 8 頁
2. 歲出計畫說明提要與各項費用明細表	第 9 頁至第 24 頁
3. 各項費用彙計表	第 25 頁至第 26 頁
4. 歲出一級用途別科目分析表	第 27 頁至第 27 頁
5. 資本支出分析表	第 28 頁至第 28 頁
6. 人事費彙計表	第 29 頁至第 29 頁
7. 約聘僱人員費用分析表	第 30 頁至第 30 頁
8. 公務車輛明細表	第 31 頁至第 31 頁
9. 歲出按職能及經濟性綜合分類表	第 32 頁至第 33 頁

1. 關於本會之組織及職權
 2. 關於本會之經費及財產
 3. 關於本會之會員及名譽
 4. 關於本會之章程及規則
 5. 關於本會之附屬機構
 6. 關於本會之對外關係
 7. 關於本會之其他事項

中華民國三十三年
 十一月二十日

高雄市政府勞工局訓練就業中心

預算總說明

中華民國 109 年度

壹、現行法定職掌

一、機關主要職掌：主要為辦理職業訓練及國民就業等業務。

二、內部分層業務：本中心置主任1人，綜理中心業務並指揮督導所屬員工，置副主任1人，襄理本中心業務，下設5組、就業服務站及3室，編制員額計58人(內含員50人，駐衛警1人及工7人)，其分層業務如下：

- (一)自辦職訓組：自辦、接受委託代辦訓練之籌劃執行、機具器材之管理、技能檢定及青少年職訓體驗等事項。
- (二)委外職訓組：區域產業職業訓練需求之規劃、委外職業訓練之執行與考核等事項。
- (三)求職服務組：求職服務、失業給付認定、就業促進及志工運用等事項。
- (四)求才服務組：求才服務、大專院校校園駐點、雇主座談及就業市場調查等事項。
- (五)特定對象服務組：特定對象就業服務、職涯諮詢、職場觀摩及職業性向測驗施測分析等事項。
- (六)就業服務站：免費受理求職、求才登記等就業服務事項。
- (七)行政組：研考、資訊、文書、檔案、出納、庶務、財產管理及其他不屬於各組事項。
- (八)人事室：掌理人事管理等事項。
- (九)政風室：依法辦理政風事項。
- (十)會計室：依法辦理歲計、會計及統計事項。

貳、前年度及上年度已過期間計畫實施及預算執行情形：

一、前年度計畫實施成果及決算辦理概況：

(一)歲入部分：前年度歲入預算數 46 萬 3 千元，決算數 51 萬 7 千元，執行率 111.66%。

(二)歲出部分：前年度歲出預算數 6,841 萬元，動支第一預備金 1 萬 5 千元，決算數 6,840 萬 4 千元，執行率 99.97%。

二、上年度已過期間計畫實施及預算執行情形：

(一)歲入部分：上年度歲入截至 108 年 6 月 30 止預算分配數 1 萬 7 千元，實收數 17 萬 5 千元，執行率 1,029.41%。

(二)歲出部分：上年度歲出截至 108 年 6 月 30 止預算分配數 4,441 萬 4 千元，實支數 3,923 萬 1 元，執行率 88.33%。

高雄市政府勞工局訓練就業中心

預算總說明

中華民國 109 年度

參、本年度施政（業務及工作）計畫重點及預算提要：

一、本年度計畫重點及預期績效：

- (一)自辦、接受委託代辦或委外職業訓練業務籌劃執行，檢定課程教材之編撰，開發產業職類，符合就業市場趨勢。
- (二)辦理弱青職訓體驗或就業實戰演練、學員輔導與管理及技能檢定，提升學員技術及就業水準，促進經濟發展。
- (三)就業保險與求職服務，就業促進及志工服務等業務，以促進國民就業。
- (四)開發職缺、現場徵才、夜間徵才、職業介紹與分析、雇主座談、校園駐點等業務，適性提高就業媒合率。
- (五)提供本市特定對象專業及個別化就業促進、職涯諮詢、職場觀摩及職業性向測驗施測等相關業務。
- (六)為提供民眾便利、優質之就業服務，並促進中央與地方合作夥伴關係，辦理勞動部委辦高雄市鳳山就業中心執行工作計畫及高雄市岡山就業中心執行工作計畫。

二、本年度預算提要及成本估計：

- (一)全年度歲入預算數 23 萬 5 千元，其中罰款及賠償收入 3 萬 5 千元，占 14.89%，財產收入 20 萬元，占 85.11%。
- (二)全年度歲出預算數 7,274 萬 7 千元，其中經常門預算數 7,240 萬 2 千元，占 99.53%，資本門預算數 34 萬 5 千元，占 0.47%。
 1. 行政管理預算數共計 5,320 萬 7 千元，占本中心歲出預算數 73.14%。
 2. 業務管理預算數共計 438 萬 3 千元，占本中心歲出預算數 6.03%。
 3. 訓練業務預算數共計 1,150 萬元，占本中心歲出預算數 15.81%。
 4. 學員輔導與職訓預算數共計 30 萬 8 千元，占本中心歲出預算數 0.42%。
 5. 就業輔導預算數共計 334 萬 9 千元，占本中心歲出預算數 4.60%。

高雄市政府勞工局訓練就業中心

預算總說明

中華民國 109 年度

組織系統圖

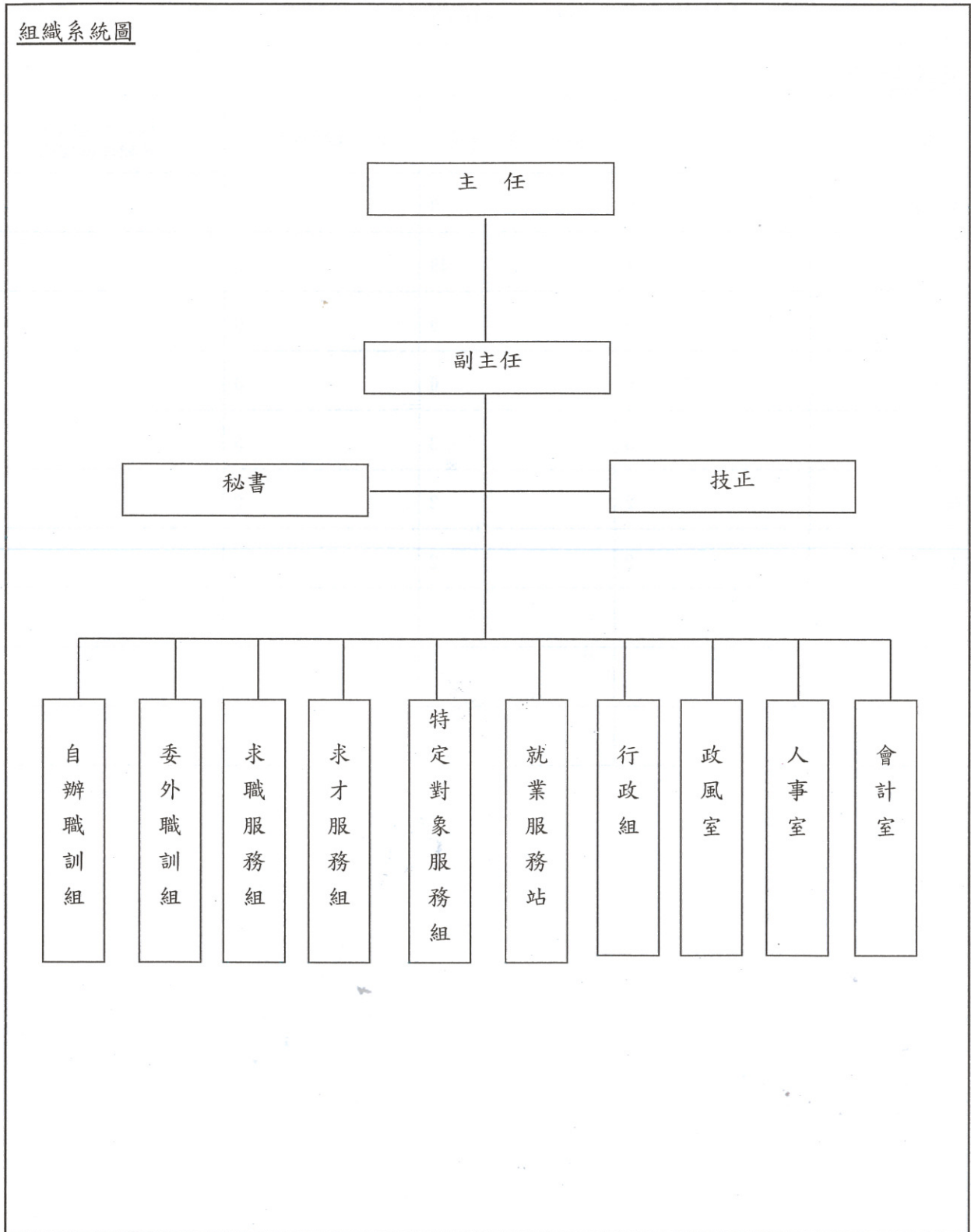

高雄市政府勞工局訓練就業中心

預算總說明

中華民國109年度

員額編制表

類 別	法定編制員額	本年度預算員額	上年度預算員額	與上年度預算 員額比較增減
民意代表	0	0	0	0
職員	51	49	49	0
警員	0	0	0	0
消防人員	0	0	0	0
技工	3	3	3	0
駕駛	2	2	2	0
工友	2	2	2	0

高雄市政府勞工局訓練就業中心

歲入來源別預算表

中華民國109年度

單位：新臺幣千元

科 目				本年度 預算數	上年度 預算數	前年度 決算數	本年度與 上年度比較	說明
款	項	目	節					
				合計	235	235	517	
				經常門合計	235	235	517	
02				04000000000 罰款及賠償收入	35	35	149	
	075			04161630000 高雄市政府勞工局 訓練就業中心	35	35	149	
		01		04161630100 罰金罰鍰及怠金	35	35	149	
			01	04161630101 罰金罰鍰	35	35	149	日間養成班退訓學員賠償款。
04				07000000000 財產收入	200	200	262	
	087			07161630000 高雄市政府勞工局 訓練就業中心	200	200	262	
		01		07161630500 廢舊物資售價	200	200	262	
			01	07161630501 廢舊物資售價	200	200	262	財產報廢或變賣資源回收等各項廢品及廢棄物資等售價收入。
08				12000000000 其他收入	-	-	106	
	089			12161630000 高雄市政府勞工局 訓練就業中心	-	-	106	
		01		12161630200 雜項收入	-	-	106	
			01	12161630201 收回以前年度 歲出	-	-	106	

高雄市政府勞工局訓練就業中心

歲出機關別預算表

經資門併計

中華民國109年度

單位：新臺幣千元

科 目				本年度 預算數	上年度 預算數	前年度 決算數	本年度與 上年度比較	說 明	
款	項	目	節						名稱及編號
15				72,747	70,597	68,404	2,150		
	004								
		01							
				0016000000	72,747	70,597	68,404	2,150	高雄市政府勞工局主管
				00161630000	72,747	70,597	68,404	2,150	高雄市政府勞工局訓練就業中心
				64161630100	57,590	55,179	53,886	2,411	一般行政
			01	64161630101	53,207	50,437	48,308	2,770	行政管理
			02	64161630102	4,383	4,742	5,578	-359	業務管理
		02		64161630300	11,808	12,009	11,111	-201	職業訓練
			01	64161630301	11,500	11,701	10,804	-201	訓練業務
			02	64161630302	308	308	307	-	學員輔導與職訓
		03		64161630400	3,349	3,409	3,407	-60	國民就業輔導
			01	64161630401	3,349	3,409	3,407	-60	就業輔導

高雄市政府勞工局訓練就業中心
歲入項目說明提要與預算明細表

經常門

中華民國109年度

單位：新臺幣元

罰金罰鍰及怠金—罰金罰鍰

罰金罰鍰及怠金—罰金罰鍰

來源別子目及細目與編號	04161630101 罰金罰鍰及怠金-罰金罰鍰	承辦單位	自辦職訓組	預算金額	35千元
歲入項目說明	<p>一、項目內容： 日間養成班退訓學員賠償款。</p> <p>二、法令依據： 依據勞動部勞動力發展署職業訓練中心學員退訓賠償處理原則辦理。</p>				
科目名稱及編號	單位	數量	單價	預算數	說明及收入依據
合計				35,000	
04161630101 罰金罰鍰	年	1	35,000	35,000	日間養成班退訓學員賠償款，係依據勞動部勞動力發展署職業訓練中心學員退訓賠償處理原則辦理。

高雄市政府勞工局訓練就業中心
歲入項目說明提要與預算明細表

經常門

中華民國109年度

單位：新臺幣元

廢舊物資售價—廢舊物資售價

廢舊物資售價—廢舊物資售價

來源別子目及細目與編號	07161630501 廢舊物資售價-廢舊物資售價	承辦單位	各組室	預算金額	200千元
歲入項目說明	<p>一、項目內容： 財產報廢或變賣資源回收等各項廢品及廢棄物資等售價收入。</p> <p>二、法令依據： 依據「高雄巿市有財產管理自治條例」第53條辦理。</p>				
科目名稱及編號	單位	數量	單價	預算數	說明及收入依據
合計				200,000	
07161630501 廢舊物資售價	年	1	200,000	200,000	財產報廢或變賣資源回收等各項廢品及廢棄物資等售價收入。

高雄市政府勞工局訓練就業中心

歲出計畫說明提要與各項費用明細表

中華民國109年度

單位：新臺幣元

一般行政 — 行政管理	業務計畫及工作計畫 名稱與編號	64161630101 一般行政-行政管理	承辦 單位	行政組、人事室、會計室	預算 金額	53,207千元
歲出計畫說明	<p>一、計畫內容： 編制內員工人事費、加班費及退休人員慰問金、車輛油料及稅捐等相關行政庶務工作。</p> <p>二、預期成果： 加強行政管理，提升行政效率。</p>					
用途別科目	單位	數量	單價	預算數	說 明	
合計				53,207,000	市款53,207,000元	
1000 人事費				52,617,000	市款52,617,000元	
1015 法定編制人員待遇				33,747,507		
	年	1	33,645,144	33,645,144	職員薪資，詳人事費彙計表。	
	年	1	102,363	102,363	訓練師超過標準授課時數之鐘點費(比照勞動部勞動力發展署標準)。	
1020 約聘僱人員待遇				1,917,000		
	年	1	1,917,000	1,917,000	約聘僱人員薪資，詳人事費彙計表。	
1025 技工及工友待遇				2,744,520		
	年	1	2,744,520	2,744,520	職工薪資，詳人事費彙計表。	
1030 獎金				8,161,169		
	年	1	3,564,976	3,564,976	員工考績獎金。	
	年	1	4,357,193	4,357,193	員工年終工作獎金。	
	年	1	239,000	239,000	約聘僱人員年終工作獎金。	
1035 其他給與				816,000		

高雄市政府勞工局訓練就業中心

歲出計畫說明提要與各項費用明細表

中華民國109年度

單位：新臺幣元

用途別科目	單位	數量	單價	預算數	說 明	
1040 加班值班費 1050 退休離職儲金 1055 保險	年	1	752,000	752,000	員休假補助。	
	年	1	64,000	64,000	約聘僱人員休假補助。	
					1,136,676	
	年	1	1,136,676	1,136,676	不休假加班費。	
					114,000	
	年	1	114,000	114,000	約聘僱人員退休離職儲金。	
					3,980,128	
	年	1	1,309,084	1,309,084	員工健保補助。	
	年	1	77,000	77,000	約聘僱人員健保補助。	
	年	1	1,339,084	1,339,084	職員公保補助。	
2000 業務費 2024 稅捐及規費 2027 保險費 2051 物品 2054 一般事務費 2066 車輛及辦公器具養護費	年	1	1,096,960	1,096,960	職工勞保補助。	
	年	1	158,000	158,000	約聘僱人員勞保補助。	
					548,000	市款548,000元
					30,680	
	年	1	29,780	29,780	車輛牌照稅及燃料使用費，詳公務車輛明細表。	
	年	2	450	900	車輛檢驗費，詳公務車輛明細表。	
					5,677	
	年	1	5,677	5,677	車輛保險，詳公務車輛明細表。	
					98,411	
	年	1	98,411	98,411	車輛油料，詳公務車輛明細表。	
				154,084		
年	1	60,000	60,000	保全費用。		
年	1	94,084	94,084	一般公務所需之文具紙張、碳粉匣、印刷及雜支等費用。		
				83,620		
年	1	83,620	83,620	公務車輛養護費，詳公務車輛明細表。		

一般行政—行政管理

一般行政—行政管理

高雄市政府勞工局訓練就業中心

歲出計畫說明提要與各項費用明細表

中華民國109年度

單位：新臺幣元

用途別科目	單位	數量	單價	預算數	說明	
2072 國內旅費	年	1	32,728	32,728	赴外縣市洽公旅費。	
2093 特別費	月	12	11,900	142,800		
4000 獎補助費				142,800		首長特別費。
4085 獎勵及慰問	人/年	7	6,000	42,000		市款42,000元
				42,000	退休(職)人員三節慰問金。	

一般行政
|
行政管理

一般行政
|
行政管理

高雄市政府勞工局訓練就業中心

歲出計畫說明提要與各項費用明細表

中華民國109年度

單位：新臺幣元

一般行政—業務管理	業務計畫及工作計畫 名稱與編號	64161630102 一般行政-業務管理	承辦 單位	行政組、人事室、政風 室、會計室	預算 金額	4,383千元	一般行政—業務管理
歲出計畫說明	<p>一、計畫內容： 一般業務：辦理一般行政及辦公廳舍管理、修繕、文書、出納及資訊支援等業務。 人事業務：辦理本中心人事考核、任免升調等業務。 政風業務：辦理本中心政風業務。 會計業務：辦理本中心歲計、會計、統計等業務。</p> <p>二、預期成果： 一般業務：支援業務單位推展業務、使一切計畫達成目標。 人事業務：加強管理、提高辦公效率。 政風業務：維護機關安全及公務機密，增進政風法令知識。 會計業務：配合業務單位推展業務，使能順利執行預算。</p>						
分支計畫及用途別科目		單位	數量	單價	預算數	說 明	
合計					4,383,000	市款4,383,000元	
01一般業務					4,162,000	市款4,162,000元	
1000 人事費					34,000	市款34,000元	
1040 加班值班費		年	1	34,000	34,000	急辦本組業務超時加班費。	
2000 業務費					3,872,000	市款3,872,000元	
2006 水電費		年	1	200,000	200,000	中心各站台水費。	
		年	1	300,000	300,000	中心本部水費。	
		年	1	20,000	20,000	鳳山、岡山就業服務站水費。	
		年	1	400,000	400,000	中心各站台電費。	
		年	1	303,000	303,000	中心本部電費。	
		年	1	80,000	80,000	鳳山、岡山就業服務站電費。	
2009 通訊費		年	1	50,000	50,000	推動鳳山、岡山就業服務站業務所需郵資、通訊電話費。	

高雄市政府勞工局訓練就業中心

歲出計畫說明提要與各項費用明細表

中華民國109年度

單位：新臺幣元

分支計畫及用途別科目	單位	數量	單價	預算數	說明
2018 資訊服務費	年	1	160,000	160,000	郵寄公文郵資、電話費。
	年	1	100,000	100,000	與本府資訊中心、勞動部及中華電信電腦主機連線網路通訊費。
	年	1	195,000	195,000	維護中心網頁強化線上求職服務功能。
	年	1	86,200	86,200	行政辦公室電腦設備維修及資訊設備租金。
2021 其他業務租金				347,000	
	年	1	207,000	207,000	租賃車輛費用。
	年	1	140,000	140,000	推動鳳山、岡山就業服務站業務所需租車費。
2036 按日按件計資酬金				19,200	
	年	1	19,200	19,200	聘請專家學者關於法律等各方面專題演講鐘點費及出席費等。
2054 一般事務費				385,000	
	年	1	75,000	75,000	鳳山、岡山就業服務站業務所需印刷、環境佈置及用品等費用。
	年	1	150,000	150,000	美化環境及購置業務用品文具、紙張等各項雜支。
	年	1	160,000	160,000	辦公廳舍含各就業服站台清潔維護管理費等。
2063 房屋建築養護費				546,000	
	年	1	546,000	546,000	辦公廳舍含各就業服務站台修繕費。
2066 車輛及辦公器具養護費				12,120	
	年	1	12,120	12,120	辦公用機具維修費。
2069 設施及機械設備養護費				650,000	
	年	1	110,000	110,000	推動鳳山、岡山就業服務站業務所需器具維修費。

一般行政—業務管理

一般行政—業務管理

高雄市政府勞工局訓練就業中心

歲出計畫說明提要與各項費用明細表

中華民國109年度

單位：新臺幣元

分支計畫及用途別科目	單位	數量	單價	預算數	說 明
一般行政—業務管理	年	1	190,000	190,000	消防設備及緊急發電機等設備維修費。
	年	1	350,000	350,000	中心暨各就業服務站冷氣機及空調等機具維修費。
	2072 國內旅費			18,480	
	年	1	18,480	18,480	因公出差旅費。
	3000 設備及投資			256,000	市款256,000元
	3025 運輸設備費			50,000	
	式	1	50,000	50,000	中心廣播系統。
	3030 資訊軟硬體設備費			188,000	
	部	4	22,000	88,000	個人電腦(行政公務用)。
	部	1	25,000	25,000	中心筆記型電腦(一般型)。
02人事業務	式	1	75,000	75,000	中心就服員與業務助理薪資管理系統。
	3035 雜項設備費			18,000	
	台	1	18,000	18,000	除濕機。
	2000 業務費			117,000	市款117,000元
	2003 教育訓練費			80,000	
	年	1	80,000	80,000	現職員工教育訓練、研習、講習暨進修學分補助費等。
	2009 通訊費			10,000	
	年	1	10,000	10,000	公務聯繫電話費。
	2054 一般事務費			27,000	
	年	1	27,000	27,000	辦理人事業務相關費用。
03政風業務				54,000	市款54,000元
	2000 業務費			54,000	市款54,000元
	2009 通訊費			4,000	
	年	1	4,000	4,000	公務聯繫電話費。
2054 一般事務費			50,000		

一般行政—業務管理

高雄市政府勞工局訓練就業中心

歲出計畫說明提要與各項費用明細表

中華民國109年度

單位：新臺幣元

分支計畫及用途別科目	單位	數量	單價	預算數	說明
一般行政—業務管理 04會計業務 2000 業務費 2009 通訊費 2054 一般事務費	年	1	50,000	50,000	辦理政風業務相關文具機器耗材及辦理公務機密、機關安全維護宣導暨廉政工作與法律常識等教育訓練。
				50,000	市款50,000元
				50,000	市款50,000元
				4,000	
	年	1	4,000	4,000	公務聯繫電話費。
				46,000	
	年	1	12,000	12,000	印製會計憑證、會計報告、帳簿、重要備查簿及統計書表等雜支。
年	1	28,000	28,000	編印年度預算書表及決算等。	
年	1	6,000	6,000	辦理會計業務用事務性耗材如厚紙板、電動打孔機裝訂針及保存會計憑證用紙箱等。	

高雄市政府勞工局訓練就業中心

歲出計畫說明提要與各項費用明細表

中華民國109年度

單位：新臺幣元

職業訓練 — 訓練業務	業務計畫及工作計畫 名稱與編號	64161630301 職業訓練 訓練業務	承辦 單位	自辦職訓組	預算 金額	11,500千元	職業訓練 — 訓練業務
歲出計畫說明	<p>一、計畫內容： 訓練業務籌劃執行與研究發展，課程教材之編撰、招訓學員、學員管理、成績考查及機具器材管理暨青少年職訓體驗等事項。</p> <p>二、預期成果： 使社會福利事業普及，提升工業水準，促進社會安和樂利。</p>						
用途別科目	單位	數量	單價	預算數	說 明		
合計				11,500,000	市款11,500,000元		
1000 人事費				1,705,000	市款1,705,000元		
1020 約聘僱人員待遇				1,258,000			
	年	1	1,258,000	1,258,000	約僱訓練員薪資。		
1030 獎金				157,000			
	年	1	157,000	157,000	約僱訓練員年終工作獎金。		
1035 其他給與				48,000			
	年	1	48,000	48,000	約僱訓練員休假補助。		
1040 加班值班費				9,000			
	年	1	9,000	9,000	急辦本組業務超時加班費。		
1050 退休離職儲金				76,000			
	年	1	76,000	76,000	約僱訓練員離職儲金。		
1055 保險				157,000			
	年	1	59,000	59,000	約僱訓練員健保補助。		
	年	1	98,000	98,000	約僱訓練員勞保補助。		

高雄市政府勞工局訓練就業中心

歲出計畫說明提要與各項費用明細表

中華民國109年度

單位：新臺幣元

用途別科目	單位	數量	單價	預算數	說明
2000 業務費				9,706,000	市款9,706,000元
2006 水電費	年	1	200,000	1,200,000	200,000 高捷大寮職訓場域1年場地使用水費分攤。
	年	1	1,000,000	1,000,000	1,000,000 高捷大寮職訓場域1年場地使用電費分攤。
2009 通訊費	年	1	30,000	30,000	30,000 招生資料郵寄、教學網路通訊費、郵寄學員成績單、就業推薦函、追蹤管理資料及電話等費用等。
2018 資訊服務費	年	1	43,415	43,415	43,415 教學用電腦維修保養等。
2027 保險費	年	1	1,647,447	1,647,447	1,647,447 學員勞保費暨場地保險費。
2036 按日按件計資酬金	年	1	3,513,000	3,522,600	3,513,000 各職類外聘業師鐘點費(比照勞動部勞動力發展署標準)。
	年	1	9,600	9,600	9,600 辦理職訓各類共同學科講師鐘點費及出席費等。
2051 物品	年	1	3,010,150	3,010,150	3,010,150 各職類科材料費。
2054 一般事務費	年	1	32,000	142,000	32,000 印製簡章、海報、報名表、名冊、獎狀、教室日誌、結業證書、各項刊物及多媒體教材、簡報製作。
	年	1	10,000	10,000	10,000 競賽成績優良學員獎品、績優訓練師及結訓學員紀念品等。
	年	1	100,000	100,000	100,000 登報、電視、電臺及海報等招生宣傳行銷廣告。
2069 設施及機械設備養護費	年	1	80,000	80,000	80,000 教學用機具設備及其他設備等保養維修。

職業訓練—訓練業務

職業訓練—訓練業務

高雄市政府勞工局訓練就業中心

歲出計畫說明提要與各項費用明細表

中華民國109年度

單位：新臺幣元

用途別科目	單位	數量	單價	預算數	說明
2072 國內旅費	年	1	20,000	20,000	因公出差旅費。
2081 運費	年	1	10,388	10,388	教學材料運費。
3000 設備及投資				89,000	市款89,000元
3020 機械設備費	台	1	30,000	30,000	油壓床。
	台	1	20,000	20,000	頭皮螢幕檢測儀。
3035 雜項設備費	台	1	39,000	39,000	攪拌器。

高雄市政府勞工局訓練就業中心

歲出計畫說明提要與各項費用明細表

中華民國109年度

單位：新臺幣元

職業訓練 — 學員輔導與職訓	業務計畫及工作計畫 名稱與編號	64161630302 職業訓練-學員輔導與職訓	承辦 單位	自辦職訓組、委外職訓組	預算 金額	308千元
歲出計畫說明	<p>一、計畫內容： 輔導業務與技能檢定：學員之輔導與管理，品德生活考核與輔導，職業心理測驗，學籍管理、職訓成果、技能檢定及學員就業輔導等事項。 委外職訓：配合大高雄地區產業及地方特色產業發展趨勢，委外開辦符合產業發展需求及移地(區域)訓練之職訓課程，建立跨局處合作，整合職訓及就服資源，同時辦理就業媒合及職訓成果展示，以達成訓用合一目的，協助失業民眾重返職場。</p> <p>二、預期成果： 輔導業務與技能檢定：使本中心輔導與管理工作順利推動，提升學員就業水準，促進經濟發展。 委外職訓：促使失業者充分掌握就業市場脈動及增進求職技巧，加強失業者工作能力，增加更多的工作機會。</p>					
分支計畫及用途別科目		單位	數量	單價	預算數	說 明
合計					308,000	市款308,000元
01輔導業務與技能檢定					232,000	市款232,000元
1000 人事費					14,000	市款14,000元
1040 加班值班費		年	1	14,000	14,000	急辦本組業務超時加班費。
2000 業務費					218,000	市款218,000元
2009 通訊費		年	1	2,000	2,000	郵寄學員成績單、就業推薦函、追蹤管理資料及電話費等費用。
2036 按日按件計資酬金		年	1	19,200	19,200	聘請專家學者專題演講外聘鐘點費。
2051 物品		年	1	20,000	20,000	購置管理學員業務所需機具、物品等。
2054 一般事務費					130,600	

高雄市政府勞工局訓練就業中心

歲出計畫說明提要與各項費用明細表

中華民國109年度

單位：新臺幣元

分支計畫及用途別科目	單位	數量	單價	預算數	說 明	
職業訓練—學員輔導與職訓	年	1	62,600	62,600	宣導資料、學員手冊及職訓成果展等雜支。	
	年	1	30,000	30,000	印製答案卡及購置各項文具紙張等。	
	年	1	20,000	20,000	辦理受訓學員內部競賽、聯誼、慰問傷患、書報雜誌及清潔用品等事務性雜支費。	
	年	1	18,000	18,000	參加技能檢定或相關會議等事務性雜支費用。	
	2063 房屋建築養護費				20,000	
	年	1	20,000	20,000	職訓場域維修費用。	
	2072 國內旅費				26,200	
年	1	18,150	18,150	因公出差旅費。		
年	1	8,050	8,050	邀請專家學者專題演講或座談之交通費。		
02委外職訓				76,000	市款76,000元	
1000 人事費				5,000	市款5,000元	
1040 加班值班費				5,000		
年	1	5,000	5,000	急辦本組業務超時加班費。		
2000 業務費				71,000	市款71,000元	
2009 通訊費				4,000		
年	1	4,000	4,000	辦理委外職訓業務用郵資費及電話費。		
2054 一般事務費				51,000		
年	1	15,000	15,000	辦理委外職訓或職訓成果展宣導資料等雜支。		
年	1	36,000	36,000	各項耗材、電腦維修等。		
2072 國內旅費				16,000		
年	1	16,000	16,000	因公出差旅費或招標評選委員交通費等。		

高雄市政府勞工局訓練就業中心

歲出計畫說明提要與各項費用明細表

中華民國109年度

單位：新臺幣元

國民就業輔導—就業輔導	業務計畫及工作計畫 名稱與編號	64161630401 國民就業輔導-就業輔導	承辦 單位	求職服務組、求才服務 組、特定對象服務組	預算 金額	3,349千元
歲出計畫說明	<p>一、計畫內容： 就業保險與求職服務：求職、非特定對象專案求職、求職者就業促進、失業補助與志工服務等事項。 求才與促進就業專案服務：求才、代為徵選人才、現場徵才、職業介紹與分析、薪資調查分析、人力需求調查等事項、校園駐點與雇主座談相關業務。 特定對象就業服務：辦理特定對象就業促進相關活動、就業諮詢、個案管理、職業性向測驗施測分析、職涯諮詢及網絡單位聯繫會報等事項。</p> <p>二、預期成果： 就業保險與求職服務：辦理求職服務，促進國民就業。 求才與促進就業專案服務：瞭解就業市場並協助廠商人才進用，促進勞僱供需平衡。 特定對象就業服務：提供本市特定對象專業及個別化就業服務。</p>					
分支計畫及用途別科目		單位	數量	單價	預算數	說 明
合計					3,349,000	市款3,349,000元
01就業保險與求職服務					2,031,000	市款2,031,000元
1000 人事費					9,000	市款9,000元
1040 加班值班費					9,000	
		年	1	9,000	9,000	急辦本組業務超時加班費。
2000 業務費					2,022,000	市款2,022,000元
2003 教育訓練費					10,000	
		年	1	10,000	10,000	辦理就業服務工作人員在職訓練。
2009 通訊費					567,000	
		年	1	533,000	533,000	各站台及求職服務組業務用電話費。
		年	1	9,000	9,000	發送徵才申請專件進度及就促課程等訊息予求職者簡訊費。
		年	1	25,000	25,000	郵寄求職就業服務公文等相關資料郵資。
2021 其他業務租金					21,000	

高雄市政府勞工局訓練就業中心

歲出計畫說明提要與各項費用明細表

中華民國109年度

單位：新臺幣元

分支計畫及用途別科目	單位	數量	單價	預算數	說 明
	年	1	21,000	21,000	設置就業資訊網絡等相關租金費用。
2036 按日按件計資酬金				9,600	
	年	1	9,600	9,600	辦理講習講師鐘點費及出席費等。
2051 物品				130,000	
	年	1	100,000	100,000	辦公用物品。
	年	1	30,000	30,000	就服人員執行業務之識別意象相關物品等。
2054 一般事務費				1,204,000	
	年	1	100,000	100,000	印製求職服務、失業給付等相關表格及宣導資料等費用。
	年	1	60,000	60,000	各服務站台報紙、茶水、文具用品等雜項費用。
	年	1	96,000	96,000	各服務站台保全、設施、管理費及設備維護等分攤款。
	年	1	20,000	20,000	志工誤餐及交通津貼(比照勞動部勞動力發展署標準)。
	年	1	928,000	928,000	辦理寒暑假青少年職場模擬營隊及就業促進講座研習。
2066 車輛及辦公器具養護費				50,000	
	年	1	50,000	50,000	就服專車及就服站、台辦公設備機具等維護費。
2072 國內旅費				30,400	
	年	1	30,400	30,400	赴外縣市參加就業相關業務會議差旅費。
02 求才與促進就業專案服務				946,000	市款946,000元
1000 人事費				4,000	市款4,000元
1040 加班值班費				4,000	
	年	1	4,000	4,000	急辦本組業務超時加班費。
2000 業務費				942,000	市款942,000元
2009 通訊費				88,740	
	年	1	48,000	48,000	郵寄求才、就業市場快報、公文等相關資料郵資。

高雄市政府勞工局訓練就業中心

歲出計畫說明提要與各項費用明細表

中華民國109年度

單位：新臺幣元

分支計畫及用途別科目	單位	數量	單價	預算數	說明
	年	1	40,740	40,740	求才服務組業務用電話費。
2036 按日按件計資酬金				9,600	
	年	1	9,600	9,600	辦理講習講師鐘點費及出席費等。
2039 委辦費				500,000	
	年	1	500,000	500,000	辦理青年適性就業促進服務業務。
2051 物品				59,200	
	年	1	59,200	59,200	辦公用物品。
2054 一般事務費				223,200	
	年	1	104,000	104,000	印製就業市場快報、統計季報年報等費用。
	年	1	10,000	10,000	辦理雇主座談會、記者會邀請卡、場地佈置及宣導資料等費用。
	年	1	6,000	6,000	求才就業用報紙及雜誌等雜項費用。
	年	1	103,200	103,200	辦理中小型就業媒合等相關費用。
2066 車輛及辦公器具養護費				30,000	
	年	1	30,000	30,000	辦公用機具維護費。
2072 國內旅費				31,260	
	年	1	31,260	31,260	赴外縣市參加就業相關業務會議出差旅費。
03 特定對象就業服務				372,000	市款372,000元
1000 人事費				2,000	市款2,000元
1040 加班值班費				2,000	
	年	1	2,000	2,000	急辦本組業務超時加班費。
2000 業務費				370,000	市款370,000元
2003 教育訓練費				25,230	
	年	1	25,230	25,230	辦理特定對象就業諮詢服務工作相關員工在職訓練費用。

國民就業輔導—就業輔導

國民就業輔導—就業輔導

高雄市政府勞工局訓練就業中心

歲出計畫說明提要與各項費用明細表

中華民國109年度

單位：新臺幣元

分支計畫及用途別科目	單位	數量	單價	預算數	說 明
2009 通訊費	年	1	2,000	2,000	辦理特定對象業務用郵資及電話費。
2015 權利使用費	年	1	95,000	95,000	辦理職業適性測驗(CPAS)施測使用智慧財產權之權利金費用。
2036 按日按件計資酬金	年	1	21,000	21,000	辦理特定對象相關人員教育訓練職涯諮詢、心理諮商等之講師鐘點費及專家學者出席費等。
	年	1	7,000	7,000	辦理職業性向測驗施測費。
	年	1	100,000	100,000	辦理青年職涯諮詢專家學者出席費。
2051 物品	年	1	54,000	54,000	職業性向測驗新購器材及辦公事務等費用。
2054 一般事務費	年	1	13,000	13,000	特定對象就業服務表格及相關業務印製等各項費用。
2066 車輛及辦公器具養護費	年	1	12,000	12,000	辦公用機具維護費。
2072 國內旅費	年	1	40,770	40,770	參加特定對象就業服務相關會議出差旅費及講師暨專家學者交通費。

國民就業輔導—就業輔導

國民就業輔導—就業輔導

高雄市政府勞工局訓練就業中心

各項費用彙計表

中華民國109年度

單位：新臺幣千元

工作計畫名稱及編號	64161630101 行政管理	64161630102 業務管理	64161630301 訓練業務	64161630302 學員輔導與職訓	64161630401 就業輔導	合計
第一、二級用途別 科目名稱及編號						
合計	53,207	4,383	11,500	308	3,349	72,747
100000人事費	52,617	34	1,705	19	15	54,390
101500法定編制人員待遇	33,748					33,748
102000約聘僱人員待遇	1,917		1,258			3,175
102500技工及工友待遇	2,745					2,745
103000獎金	8,161		157			8,318
103500其他給與	816		48			864
104000加班值班費	1,137	34	9	19	15	1,214
105000退休離職儲金	114		76			190
105500保險	3,980		157			4,137
200000業務費	548	4,093	9,706	289	3,334	17,970
200300教育訓練費		80			35	115
200600水電費		1,303	1,200			2,503
200900通訊費		328	30	6	658	1,022
201500權利使用費					95	95
201800資訊服務費		281	43			325
202100其他業務租金		347			21	368
202400稅捐及規費	31					31
202700保險費	6		1,647			1,653
203600按日按件計資酬金		19	3,523	19	147	3,708
203900委辦費					500	500
205100物品	98		3,010	20	243	3,372
205400一般事務費	154	508	142	182	1,440	2,426
206300房屋建築養護費		546		20		566
206600車輛及辦公器具養護費	84	12			92	188
206900設施及機械設備養護費		650	80			730
207200國內旅費	33	18	20	42	102	216
208100運費			10			10
209300特別費	143					143
300000設備及投資		256	89			345
302000機械設備費			50			50

高雄市政府勞工局訓練就業中心

各項費用彙計表

中華民國109年度

單位：新臺幣千元

工作計畫名稱及編號 第一、二級用途別 科目名稱及編號	64161630101 行政管理	64161630102 業務管理	64161630301 訓練業務	64161630302 學員輔導與職訓	64161630401 就業輔導	合 計
302500運輸設備費		50				50
303000資訊軟硬體設備費		188				188
303500雜項設備費		18		39		57
400000獎補助費	42					42
408500獎勵及慰問	42					42

高雄市政府勞工局訓練就業中心
歲出一級用途別科目分析表

中華民國109年度

單位：新臺幣千元

名稱及編號	合計	經常支出						資本支出					
		人事費	業務費	獎補助費	債務費	預備金	小計	人事費	業務費	設備及投資	獎補助費	預備金	小計
合計	72,747	54,390	17,970	42			72,402			345			345
64161630000 國民就業支出	72,747	54,390	17,970	42			72,402			345			345
64161630100 一般行政	57,590	52,651	4,641	42			57,334			256			256
64161630101 行政管理	53,207	52,617	548	42			53,207						
64161630102 業務管理	4,383	34	4,093				4,127			256			256
64161630300 職業訓練	11,808	1,724	9,995				11,719			89			89
64161630301 訓練業務	11,500	1,705	9,706				11,411			89			89
64161630302 學員輔導與職訓	308	19	289				308						
64161630400 國民就業輔導	3,349	15	3,334				3,349						
64161630401 就業輔導	3,349	15	3,334				3,349						

高雄市政府勞工局訓練就業中心

資本支出分析表

中華民國109年度

單位：新臺幣千元

名稱及編號	合計	設備及投資								其他資本支出	
		土地	房屋建築及設備	公共建設及設施	機械設備	運輸設備	資訊軟硬體設備	雜項設備	權利		投資
合計	345				50	50	188	57			
64161630100 一般行政	256					50	188	18			
64161630102 業務管理	256					50	188	18			
64161630300 職業訓練	89				50			39			
64161630301 訓練業務	89				50			39			

高雄市政府勞工局訓練就業中心

人 事 費 彙 計 表

中華民國109年度

單位：新臺幣元

類別	預算員額	全年度人事費											備註	
		民意代表待遇	政務人員待遇	法定編制人員待遇	約聘僱人員待遇	技工及工友待遇	獎金	其他給與	加班值班費	退休退職給付	退休離職儲金	保險		合計
合計	63			33,747,507	3,175,000	2,744,520	8,318,169	864,000	1,213,676		190,000	4,137,128	54,390,000	加班費77,000元。
正式員額	49			33,747,507			7,145,081	752,000	924,676			3,341,784	45,911,048	
職員	49			33,747,507			7,145,081	752,000	924,676			3,341,784	45,911,048	
約聘僱人員	7				3,175,000		396,000	112,000			190,000	392,000	4,265,000	
技工	3						1,200,960	340,043	148,000			181,368	1,870,371	
駕駛	2						800,640	226,695	32,000			106,404	1,165,739	
工友	2						742,920	210,350	32,000			115,572	1,100,842	
其他人事費									77,000				77,000	

高雄市政府勞工局訓練就業中心
約聘僱人員費用分析表

中華民國109年度

單位：新臺幣元

款	項	目	節	科 目	約聘人員 (人*月)	約僱人員 (人*月)	全年度預算數	說 明
				名稱及編號				
15	004			合 計			4,265,000	包括約聘僱人員待遇3,175,000元、年終工作獎金396,000元、不休假加班費0元、保險費392,000元、離職儲金190,000元及休假補助112,000元。
				00160000000 高雄市政府勞工局主管			4,265,000	
				00161630000 高雄市政府勞工局訓練就業中心			4,265,000	
				01 64161630100 一般行政			2,569,000	
				01 64161630101 行政管理			2,569,000	
					4x12		2,569,000	108年8月27日高市府人力字第10830767400號函核定約聘人員2人及約聘助理研究員2人。
				02 64161630300 職業訓練			1,696,000	
				01 64161630301 訓練業務			1,696,000	
		2x12	1,131,000	108年8月27日高市府人力字第10830767400號函核定約聘助理研究員2人。				
			565,000	108年8月27日高市府人力字第10830767400號函核定約僱訓練員1人。				
				1x12				

高雄市政府勞工局訓練就業中心

公務車輛明細表

中華民國109年度

單位：新臺幣元

業務計畫 及工作計 畫名稱	車輛 數	車輛 種類	乘客 人數 (不含 司機)	購置 年月	汽缸總 排氣量 (立方 公分)	牌照稅 (全年)	燃料使 用費 (全年)	油料費(全年)			養 護 費	車輛 保險 費	車輛 檢驗 費	備註
								數量 (公升)	單價 (元)	金額				
一般行政 行政管理		現有車輛				18,350	11,430			98,411	83,620	5,677	900	
	1	小客車	4	10209	2261	11,230	6,180	1,668	27.8	46,370	49,000	2,483	450	AAJ-6182(公務車)
	1	小客車	4	10307	1800	7,120	4,800	1,668	27.8	46,370	33,000	2,483	450	AJA-6960(訓練用車及公務車)
	1	重型機車	1	10001	125		450	204	27.8	5,671	1,620	711		683-KEN(公務機車)
		合計					18,350	11,430			98,411	83,620	5,677	900

高雄市政府勞工
歲出按職能及經

中華民國109

職能別分類	經濟性分類	經常支出							資本支出			
		受僱人員報酬	商購 品買 及支 勞出 務	債務利息	土地租金支出	經常移轉			經常支出合計	投資及增資		
						對企業	對非營利 家庭及 機構 民間	對政府		對國外	對營業基金	對非營業 基金特種
總計		58,178	14,182				42		72,402			
01 一般公共事務												
02 防衛												
03 公共秩序與安全												
04 教育												
05 保健												
06 社會安全與福利												
07 住宅及社區服務												
08 娛樂、文化與宗教												
09 燃料與能源												
10 農、林、漁、牧業												
11 礦業、製造業及營造業												
12 運輸及通信												
13 其他經濟服務		58,178	14,182				42		72,402			
14 環境保護												
15 其他支出												

局訓練就業中心

濟性綜合分類表

年度

單位：新臺幣千元

資本支出													總計
資本移轉				土地購入	無形資產購入	固定資本形成						資本支出合計	
對企業	對非營利機構及民間	對政府	對國外			住宅	非住宅房屋	營建工程	運輸工具	資訊軟體	其他設備		
								50	75	220		345	72,747
								50	75	220		345	72,747

